

NP NV

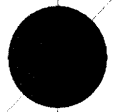

B

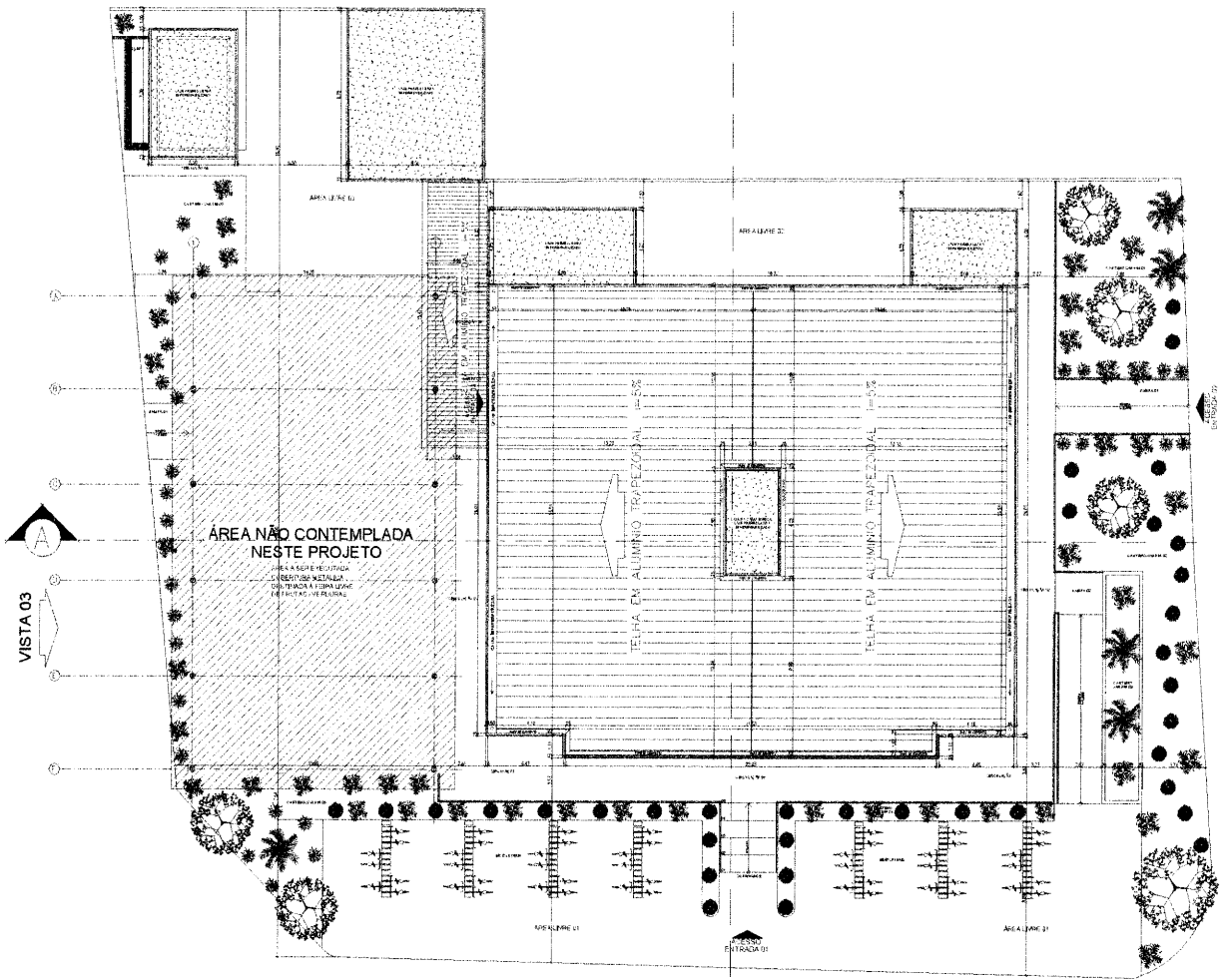

VISTA 03

VISTA 02

VISTA 01

PLANTA DE COBERTURA E IMPLANTAÇÃO
ESC. 1:100

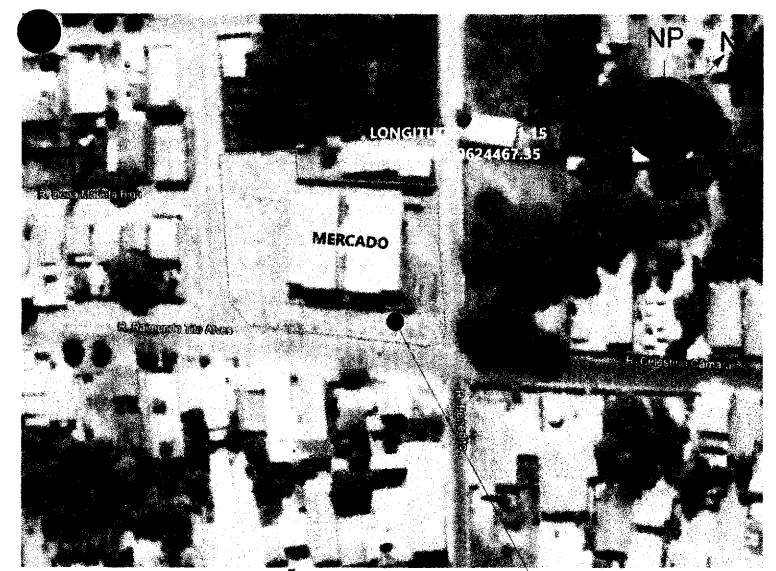

PLANTA DE LOCALIZAÇÃO

LOCAL DO PROJETO

ALTERAÇÃO	DATA	REVISÃO	APROVADO

ANOTAÇÕES:

1- VERIFICAR AS DIMENSÕES DE VERTICAIS DE ACORDO COM O PROJETO.

2- VERIFICAR AS DIMENSÕES DE VERTICAIS DE ACORDO COM O PROJETO.

3- VERIFICAR AS DIMENSÕES DE VERTICAIS DE ACORDO COM O PROJETO.

4- VERIFICAR AS DIMENSÕES DE VERTICAIS DE ACORDO COM O PROJETO.

5- VERIFICAR AS DIMENSÕES DE VERTICAIS DE ACORDO COM O PROJETO.

6- VERIFICAR AS DIMENSÕES DE VERTICAIS DE ACORDO COM O PROJETO.

7- VERIFICAR AS DIMENSÕES DE VERTICAIS DE ACORDO COM O PROJETO.

8- VERIFICAR AS DIMENSÕES DE VERTICAIS DE ACORDO COM O PROJETO.

9- VERIFICAR AS DIMENSÕES DE VERTICAIS DE ACORDO COM O PROJETO.

10- VERIFICAR AS DIMENSÕES DE VERTICAIS DE ACORDO COM O PROJETO.

CLIENTE:

PREFEITURA MUNICIPAL DE MAGALHÃES DE ALMEIDA

MUNICÍPIO MAGALHÃES DE ALMEIDA/MA

PROJETO ARQUITETÔNICO

BALTA ENGENHARIA

TÍTULO DO PROJETO	CONTÉUDO DO PROJETO
PLANTA DE COBERTURA E IMPLANTAÇÃO	PLANTA DE LOCALIZAÇÃO

ESCALA INDICADO	FECHA DO PROJETO	PROJETO
8/16,15m ²	AGOSTO/2021	ARQ05/07

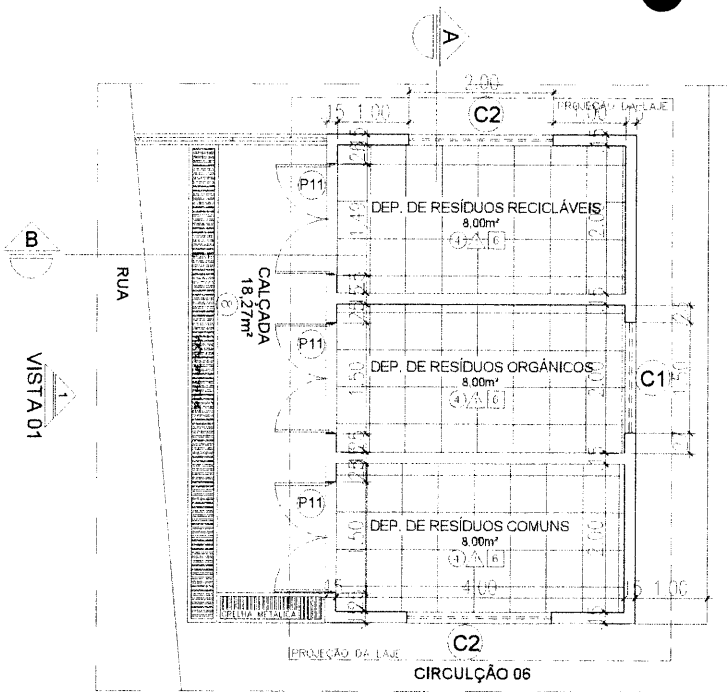

VISTA 02

PLANTA BAIXA - ABRIGO TEMPORARIO DE RESÍDUOS
ESCALA 1/25

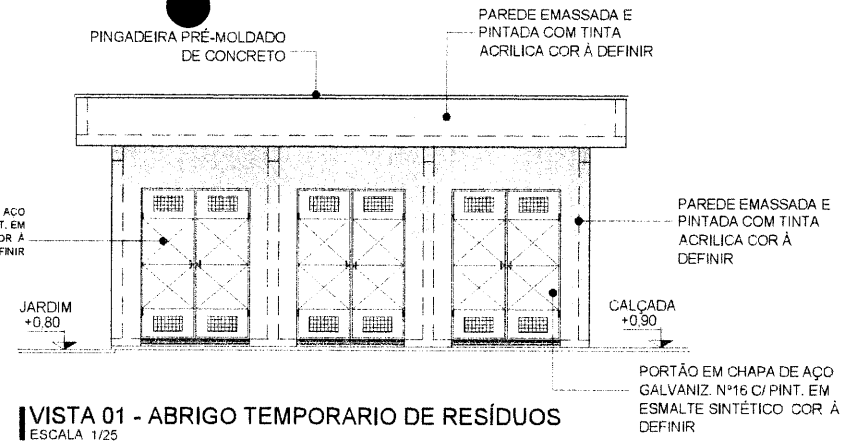

VISTA 01 - ABRIGO TEMPORARIO DE RESÍDUOS
ESCALA 1/25

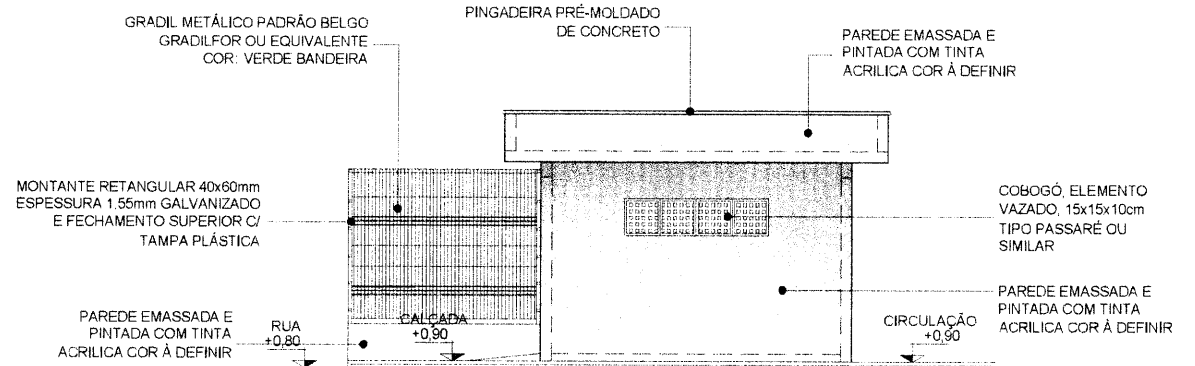

VISTA 01 - ABRIGO TEMPORARIO DE RESÍDUOS
ESCALA 1/25

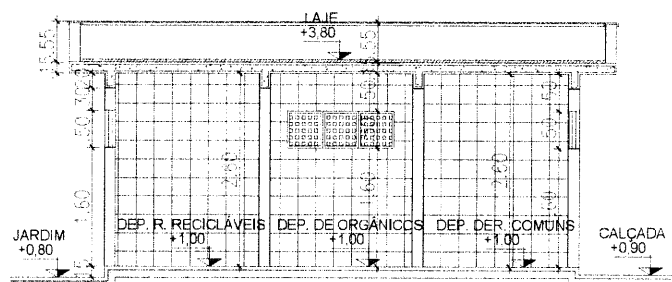

CORTE AA - ABRIGO TEMPORARIO DE RESÍDUOS
ESCALA 1/25

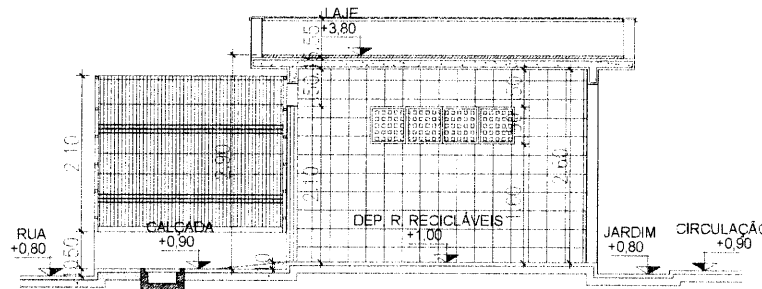

CORTE BB - ABRIGO TEMPORARIO DE RESÍDUOS
ESCALA 1/25

ANOTAÇÕES:

1. O PROJETO DEVE SER EXECUTADO DE ACORDO COM O PROJETO DE ARQUITETURA E O PROJETO DE ENGENHARIA DE BALTA ENGENHARIA.

2. O PROJETO DEVE SER EXECUTADO DE ACORDO COM O PROJETO DE ARQUITETURA E O PROJETO DE ENGENHARIA DE BALTA ENGENHARIA.

3. O PROJETO DEVE SER EXECUTADO DE ACORDO COM O PROJETO DE ARQUITETURA E O PROJETO DE ENGENHARIA DE BALTA ENGENHARIA.

4. O PROJETO DEVE SER EXECUTADO DE ACORDO COM O PROJETO DE ARQUITETURA E O PROJETO DE ENGENHARIA DE BALTA ENGENHARIA.

CLIENTE:

PREFEITURA MUNICIPAL DE MAGALHÃES DE ALMEIDA

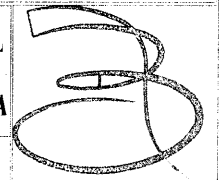

MUNICÍPIO MAGALHÃES DE ALMEIDA/MA

TIPO DE PROJETO: **PROJETO ARQUITETÔNICO**

BALTA ENGENHARIA

ÁREA DE PROJETO: 18,27m²	CONTÉUDO DO PROJETO: ABRIGO TEMPORARIO DE RESÍDUOS
ÁREA CONSTRUTIVA: 816,15m²	RESPONSÁVEL TÉCNICO: PATRÍCIA
INDICADO: 18,27m²	RESPONSÁVEL TÉCNICO: PATRÍCIA
DATA: AGOSTO/2021	PROJETO DE ARQUITETURA: PATRÍCIA

NP NV

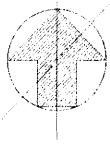

NOTAS

- 1- TODAS AS FLETAS DE PASSAGEM DE PAREDE COMPROMETEM O ANULO DE SOBREPORÇÃO SOBRE FÓRRO.
- 2- O ESTABELECIMENTO DEBEM TER EM PARTE SÓBRO DO TETO A MARGEM DE 20 CM PARA FÓRRO.
- 3- O FIO ELÉTRICO DE PASSAGEM DE PAREDE DEBEM TER O ANULO DE SOBREPORÇÃO SOBRE FÓRRO.
- 4- OS FIOS ELÉTRICOS DE PASSAGEM DE PAREDE DEBEM TER O ANULO DE SOBREPORÇÃO SOBRE FÓRRO.
- 5- TODA A MARGEM DO TETO DEBEM TER 20 CM.
- 6- TODOS OS CONDUTOS DE PASSAGEM DE PAREDE DEBEM TER O ANULO DE SOBREPORÇÃO SOBRE FÓRRO.
- 7- TODAS AS REDES DE PASSAGEM DE PAREDE DEBEM TER O ANULO DE SOBREPORÇÃO SOBRE FÓRRO.
- 8- TODOS OS CONDUTOS DE PASSAGEM DE PAREDE DEBEM TER O ANULO DE SOBREPORÇÃO SOBRE FÓRRO.
- 9- TENSÃO ENTRE FASES: 220V.
- 10- TENSÃO ENTRE FASE E NEUTRO: 127V.
- 11- PADRONIZAÇÃO DE CORES PARA BARRAS.

- # FASES
 R - VERMELHO # ROTEIRO EM AZUL 16x16
 S - AMARELO # ROTEIRO EM AMARELO 16x16
 T - PRETO # TERMOLO EM VERDE 16x16

1 - EM AMBOS OS CASOS, VERIFICAR O ANULO DE SOBREPORÇÃO SOBRE FÓRRO.

LEGENDA

- Quadro Geral de Baixa Tensão de sobrepôr a 1,50m do piso.
 - Caixa de passagem de embutir.
 - Interruptor simples 1 telda - 1,10m do piso.
 - Interruptor simples 2 teldas - 1,10m do piso.
 - Interruptor simples 3 teldas - 1,10m do piso.
 - Interruptor paralelo 1 telda - 1,10m do piso.
 - Interruptor paralelo 2 teldas - 1,10m do piso.
 - Tomada universal 2P+T a 0,30m do piso.
 - Tomada universal 2P+T a 1,10m do piso.
 - Tomada universal 2P+T a 2,20m do piso.
 - Tomada universal 2P+T embutida no piso.
 - Tomada universal 2P+T fixada no fôrro.
 - Luminária tipo arandela p/ lâmpada de led compacta a prova de tempo - de sobrepôr - H=2,20m.
 - Luminária tipo arandela p/ lâmpada fluorescente compacta de sobrepôr - H=2,20m.
 - Luminária p/ lâmpada fluorescente compacta - de sobrepôr 1x15W de Lumcenter ou similar.
 - Luminária p/ lâmpada fluorescente compacta - de embutir 2x29W e 1x18W de Lumcenter ou similar.
 - Luminária tubular de led 1x36W - 110/220V (Bivolt) de sobrepôr ou similar.
 - Luminária tubular de led 2x36W - 110/220V (Bivolt) de sobrepôr ou similar.
 - Luminária tubular de led 2x15W - 110/220V (Bivolt) de embutir, Lumcenter, código GA02 - E216 ou similar.
 - Luminária tubular de led 4x16 - 110/220V (Bivolt) de embutir ou similar.
 - Luminária tipo Spot, p/ lâmpada AR-70, fixada em trilho eletrificado sobre fôrro.
 - Luminária p/ lâmpada AR-111, embutida no fôrro, eletrificado sobre fôrro.
 - Luminária tipo Espeto, p/ lâmpada Halógena de 50W/220V, H=0,50 m.
 - Refetor p/ lâmpada VM 75W/220V, a prova de tempo, no piso.
 - Condutores Fase, Neutro, Retorno e Terra, reseservatório.
 - Eletroduto embutido na parede.
 - Eletroduto embutido no piso.
 - Eletroduto sobre forro ou laje.
 - Perfilado metálico sobre fôrro.
 - Eletrocabla metálica perfurada sobre fôrro.
 - Eletroduto que sobe.
 - Eletroduto que desce.
- Lê-se nas luminárias: a=circuito, b=compato, c=patente.

VER AMPLIAÇÃO G2

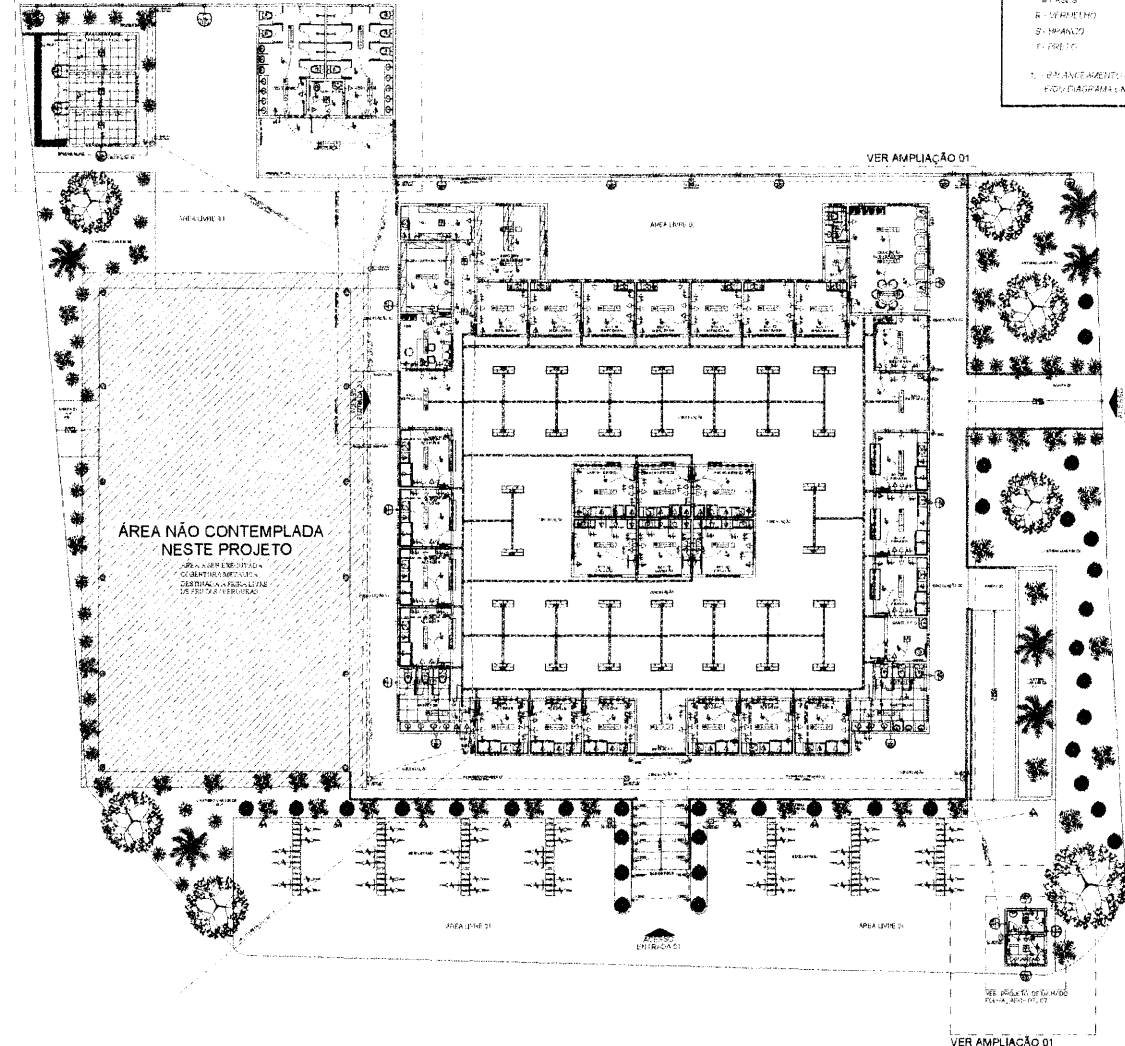

VER AMPLIAÇÃO 01

ÁREA NÃO CONTEMPLADA NESTE PROJETO

VER AMPLIAÇÃO 01

OBSERVAÇÕES E REVISÕES

Nº	DATA	REVISÃO

CLIENTE: **PREFEITURA MUNICIPAL DE MAGALHÃES DE ALMEIDA**

EMPRESA: **MUNICÍPIO MAGALHÃES DE ALMEIDA, MA**

TÍTULO DO PROJETO: **PROJETO ELETRICO**



PLANTA BAIXA - DISTRIBUIÇÃO GERAL - INSTALAÇÕES ELETRICA
 ESC. 1:100

LOCAL DO PROJETO: MAGALHÃES DE ALMEIDA, MA	PROJETO DE: PROJETO DE DISTRIBUIÇÃO GERAL - INSTALAÇÕES ELETRICA
INDICADO: INDICADO	PROJETO DE: PROJETO DE DISTRIBUIÇÃO GERAL - INSTALAÇÕES ELETRICA
DATA: AGOSTO/2021	PROJETO DE: PROJETO DE DISTRIBUIÇÃO GERAL - INSTALAÇÕES ELETRICA

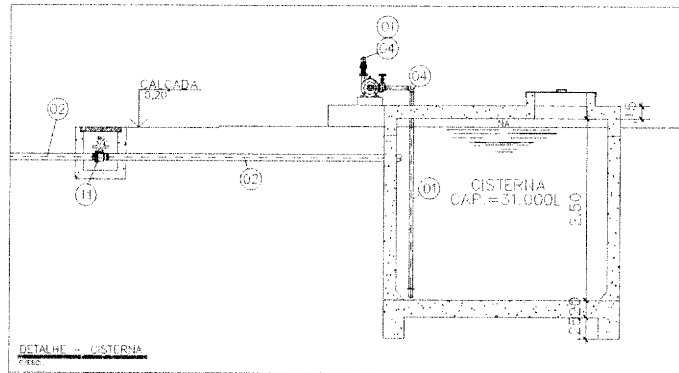
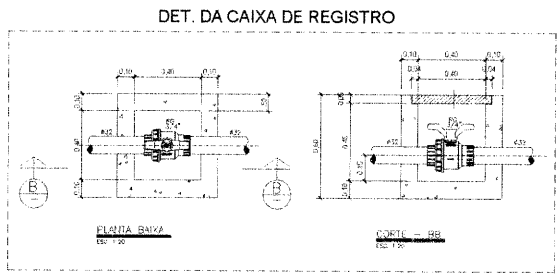
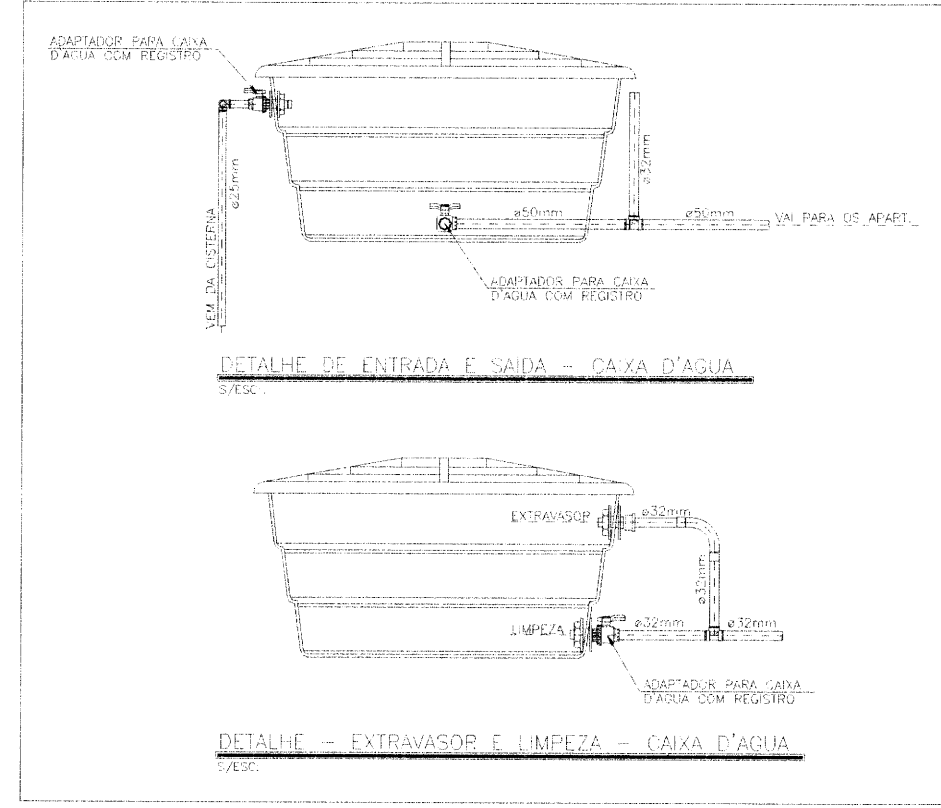
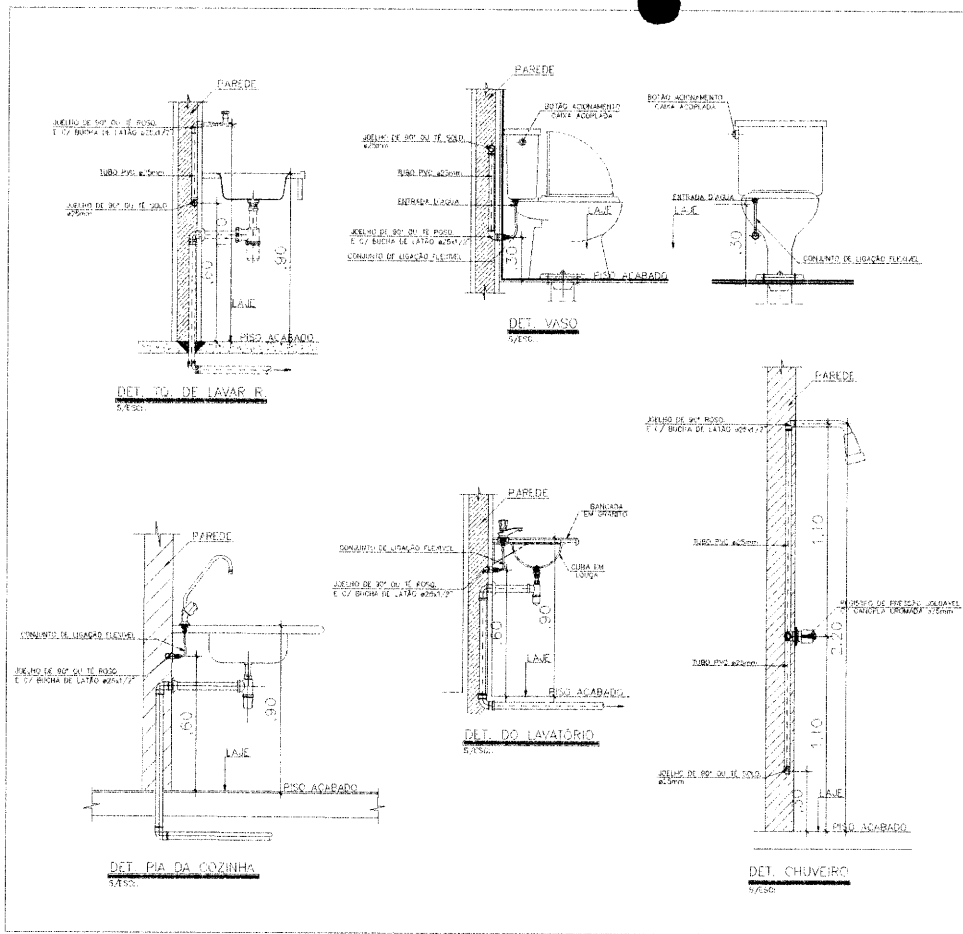

DETALHES - INSTALAÇÕES DE ÁGUA FRIA
ESC. 1:100

2) CILINDRO C/VALVULA DE PRESSÃO E TEMPERATURA CONTROLADA 3) TUBO DE 2" Ø EXTERNO DE 10M DE COMPRIMENTO PARA SER ENROSCADO ANTES DE SER ENROSCADO 4) PARA MELHOR DETALHAMENTO CONSULTAR PROJETOS ANTERIORES	
5) SE RELEVANTE DE ENVIAR O PROJETO COM O SUPLENTE DE PREÇOS E OBSERVAÇÕES DO DESENHISTA PARA O CLIENTE	
DATA: 08/08/2021	
ALTO: 100	
CLIENTE: PREFEITURA MUNICIPAL DE MAGALHÃES DE ALMEIDA	
ENDEREÇO: MUNICÍPIO MAGALHÃES DE ALMEIDA/MA	
TIPO DE PROJETO:	
IDENTIFICAÇÃO DO PROJETO: DETALHES - INSTALAÇÕES DE ÁGUA FRIA	
IDENTIFICAÇÃO DO CLIENTE: PÁG. 04 DE 04 PROJETO DE INSTALAÇÃO DE ÁGUA FRIA DATA: 08/08/2021	
IDENTIFICAÇÃO DO PROJETO: PROJETO DE INSTALAÇÃO DE ÁGUA FRIA DATA: 08/08/2021	
IDENTIFICAÇÃO DO PROJETO: PROJETO DE INSTALAÇÃO DE ÁGUA FRIA DATA: 08/08/2021	
IDENTIFICAÇÃO DO PROJETO: PROJETO DE INSTALAÇÃO DE ÁGUA FRIA DATA: 08/08/2021	
IDENTIFICAÇÃO DO PROJETO: PROJETO DE INSTALAÇÃO DE ÁGUA FRIA DATA: 08/08/2021	



H1004/04

SISTEMA DE TRATAMENTO DE ESGOTO SANITÁRIO

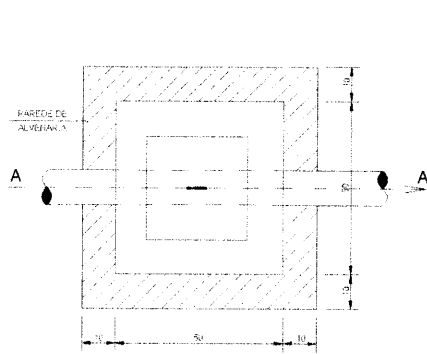

CAIXA DE PASSAGEM E INSPEÇÃO
PLANTA BAIXA
1:10

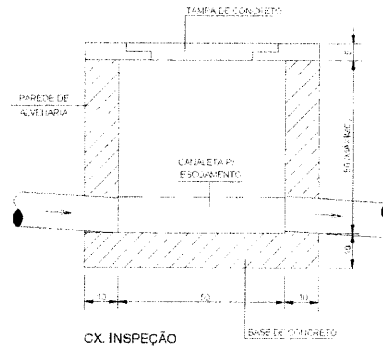

CX. INSPEÇÃO
CORTE A-A
1:10

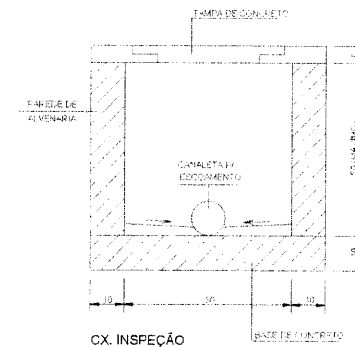

CX. INSPEÇÃO
CORTE B-B
1:10

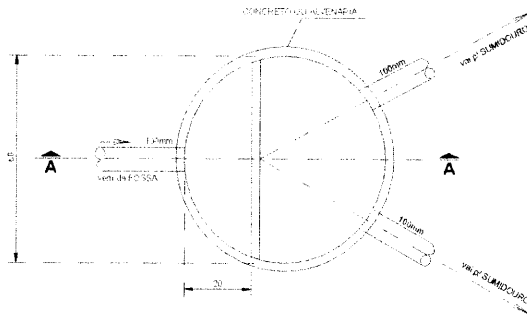

PLANTA DA CAIXA
DE DISTRIBUIÇÃO
1:10

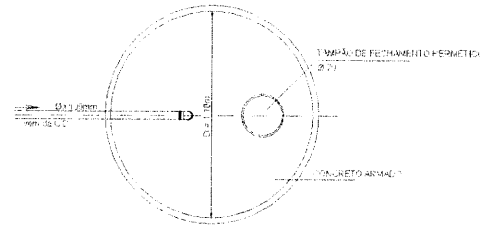

PLANTA DO SUMIDOURO
1:20

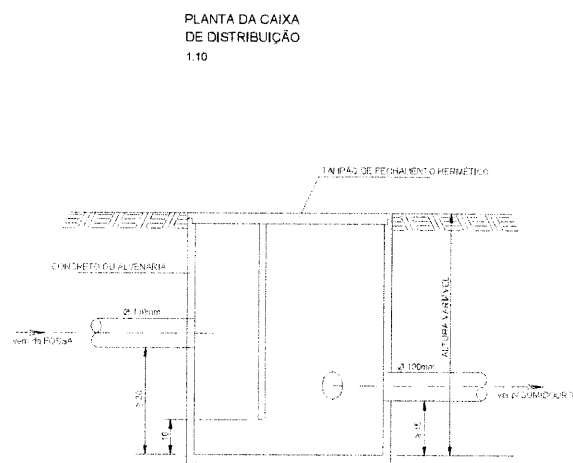

CORTE A-A
1:10

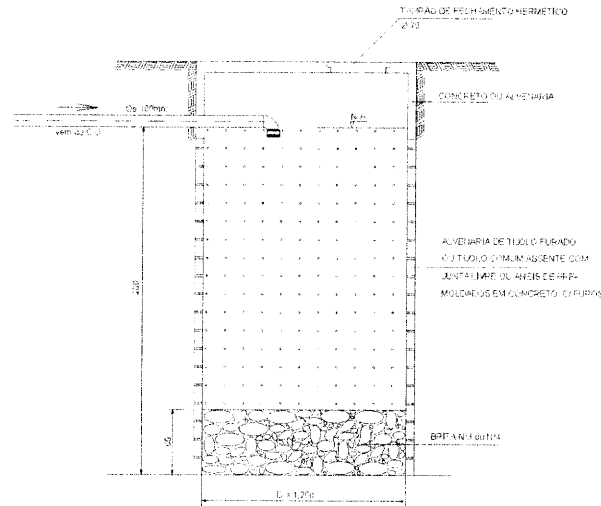

CORTE DO SUMIDOURO
1:20

RESUMO DE CADA POÇO ABSORVENTE

POÇO	SIMB.	1	2	TOTAL
VOLUME (l)	V	600	600	1200
Nº PESSOAS	N	-	-	8
CONTRIB. (l/dia)	C	1200	1200	1200
COEF. ABSORÇ.	Ci	71	71	71
ÁREA DE ABSORÇ.	A	8,67	8,67	16,90
DIAMETRO (m)	d	1,20	1,20	-
ALT. ÚTIL (m)	h	2,00	2,00	-
DIAM. ENT. (mm)	Øe	100	100	-

ESTIMOU-SE COMO "COEFICIENTE DE INFILTRAÇÃO DO TERRENO" DE ACORDO COM AS SUAS CARACTERÍSTICAS: 71 litros/m² dia.

OBS:

SE A OPÇÃO FOR UTILIZAR ANEIS PRÉ-MOLDADOS, OBSERVAR AS DIMENSÕES MAIS APROXIMADAS DAQUELAS CALCULADAS EM PROJETO.

RECOMENDA-SE AFASTAR A FOSSA SÉPTICA, 20,00m DO POÇO DE ÁGUA, 12,00m DA SARJETA E 6,00m DA CONSTRUÇÃO OU LIMITES DE TERRENO.

O INTERVALO MÁXIMO ENTRE 2 (DUAS) LIMPEZAS PARA REMOÇÃO DO LODO DESTA FOSSA É DE 10 MESES.

CLIENTE:
**PREFEITURA MUNICIPAL
DE
MAGALHÃES DE ALMEIDA**

ENDEREÇO:
MUNICÍPIO
MAGALHÃES DE ALMEIDA/MA

TIPO DE PROJETO:
PROJETO SANITÁRIO



ÁREA DE PROJETO: SANEAMENTO PÚBLICO ÁREA URBANA	CONTÉUDO DO TRAMITE: PLANTA BAIXA E DET. FOSSA SÉPTICA E SUMIDOURO
INDICADO	PROJETO REALIZADO POR: PALOMA FERREIRA ALBERTO GUMARAS-ES061417930
FECHA: ELABORADO	APROVADO POR: PALOMA FERREIRA ALBERTO GUMARAS-ES061417930
DATA: AGOSTO/2002	DATA: AGOSTO/2002

SANO1/05

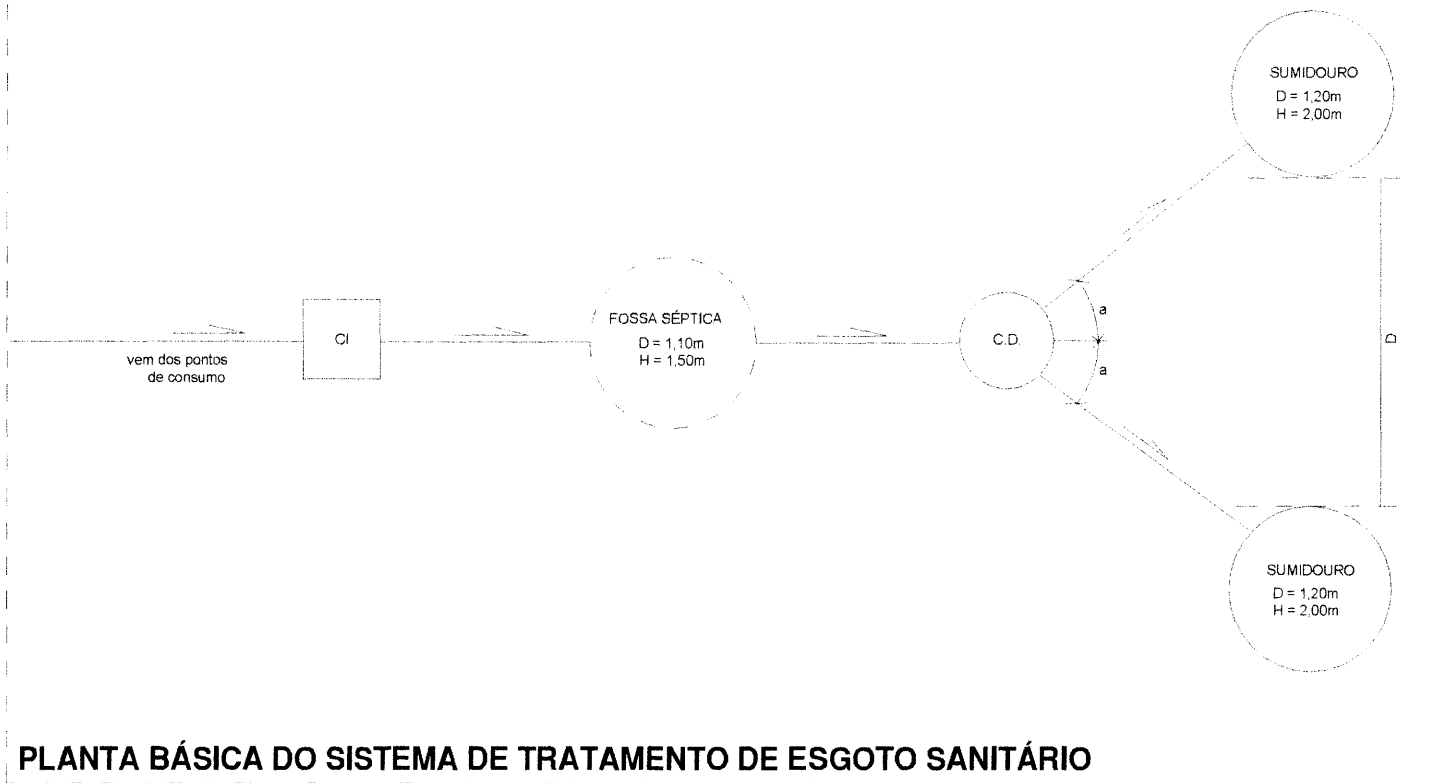

PLANTA BÁSICA DO SISTEMA DE TRATAMENTO DE ESGOTO SANITÁRIO

SIMBOLOGIA

- C.I. = CAIXA DE INSPEÇÃO
- F.S. = FOSSA SÉPTICA
- C.D. = CAIXA DE DISTRIBUIÇÃO
- S = SUMIDOURO
- a = ÂNGULO DE ABERTURA
- D = DISTANCIA ENTRE SUMIDOUROS
- = SENTIDO DO ESCOAMENTO

D = maior que 3D, e mínimo 6,00m

RESUMO DA FOSSA

FOSSA	SYMB.	-
VOLUME (l)	V	1400
Nº PESSOAS	Nº	8
DIAMETRO (m)	D	1,10
ALT. ÚTIL (m)	h	1,50
DIAM. ENT. (mm)	Øe	100
DIAM. SAÍDA (mm)	Øs	100

NOTAS:

- DISTÂNCIA MÁXIMA NA HORIZONTAL E VERTICAL ENTRE FUROS = 20cm
- DIÂMETRO MÍNIMO DOS FUROS = 15cm
- A DISTÂNCIA "D" ENTRE OS SUMIDOUROS, DEVE SER MAIOR QUE 3 VEZES O DIÂMETRO DOS MESMOS E NUNCA MENOR QUE 6,00m.

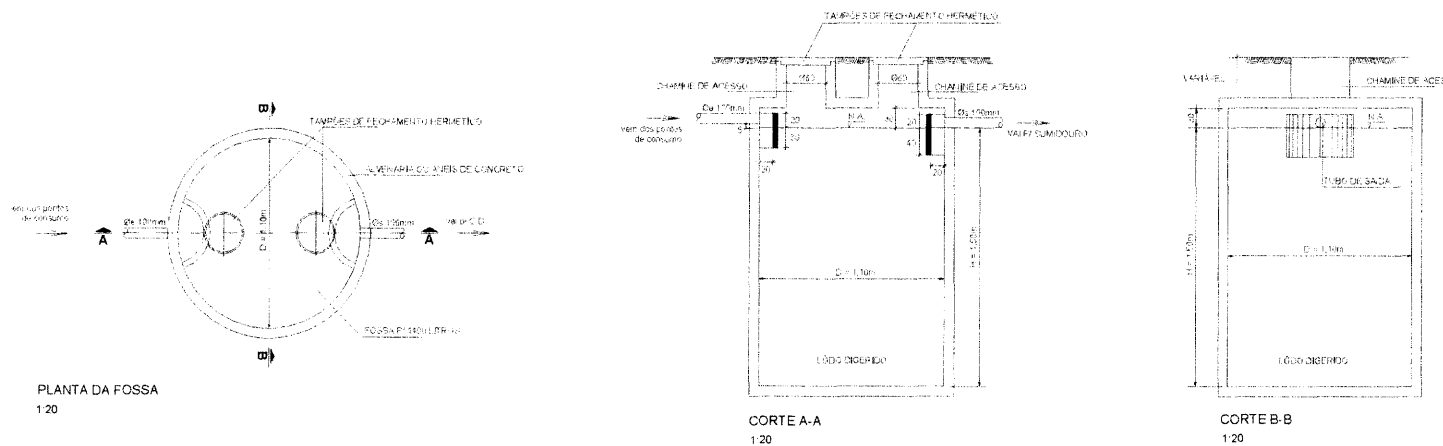

CLIENTE:

PREFEITURA MUNICIPAL DE MAGALHÃES DE ALMEIDA

ENDEREÇO: MUNICÍPIO MAGALHÃES DE ALMEIDA, MA

TIPO DE PROJETO: **PROJETO SANITÁRIO**

PLANTA DE PROJETO: PLANTA DA FOSSA E DET. FOSSA SÉPTICA E SUMIDOURO

FECHA DE PROJETO: 08/08/2021

PROJETA: PULLOMA FERREIRA MARTINS

REVISÃO: 01

DATA: AGOSTO/2021

35/05/05

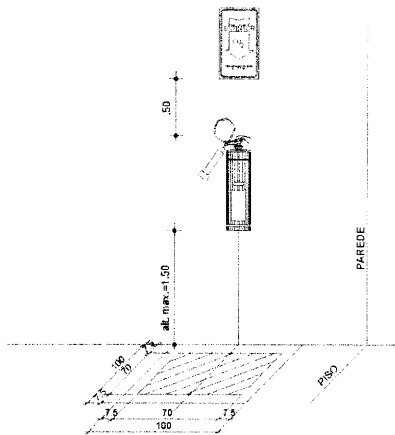

DET. 01 (EXTINTOR DE PAREDE)
SEM ESCALA

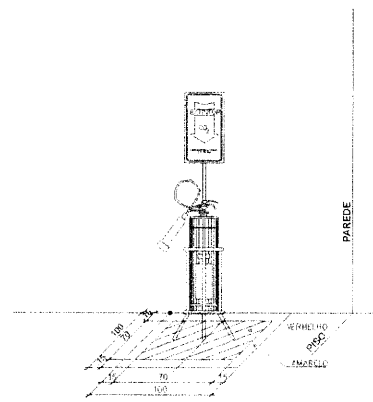

DET. 02 (EXTINTOR NO PISO)
SEM ESCALA

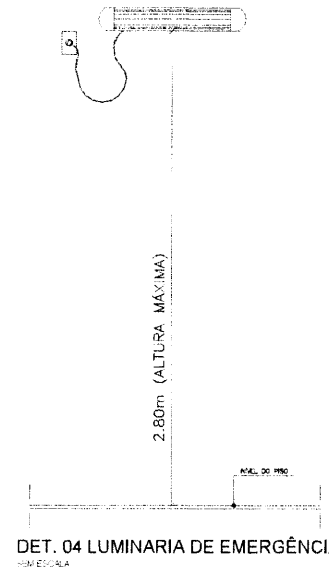

DET. 04 LUMINARIA DE EMERGÊNCIA
SEM ESCALA

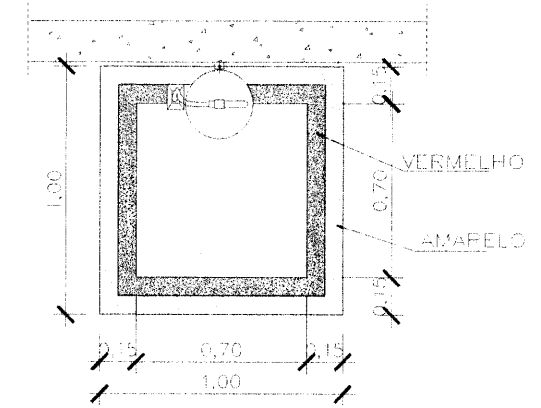

VISTA SUPERIOR
SEM ESCALA

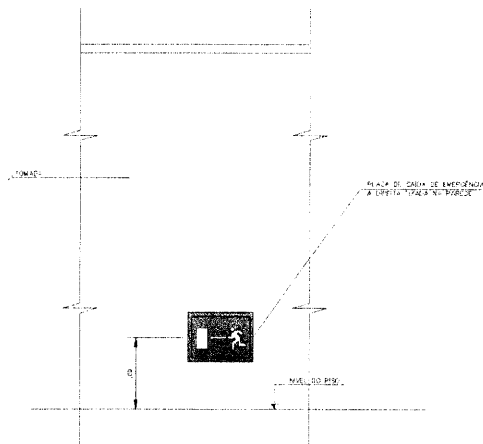

DET. 07 (SAÍDA DE EMERGÊNCIA)
SEM ESCALA

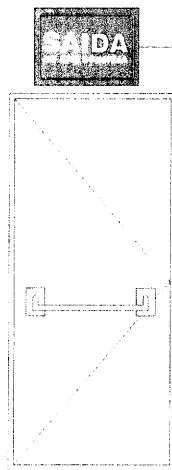

DET. 09 (SAÍDA DE EMERGÊNCIA)
SEM ESCALA

PSE - PLACA DE SAÍDA DE EMERGÊNCIA EM PLÁSTICO DE ALTA PERFORMANCE (HIPS) DE SEFED
TAMANHO (25x35cm) PINTURA FULGURESCENTE LUM. VERDE FIXADA NA PAREDE

OBSERVAÇÕES E REVISÕES

ALTERAÇÃO	DATA	REVISÃO ASSINADA

CLIENTE:
PREFEITURA MUNICIPAL DE MAGALHÃES DE ALMEIDA
ENDEREÇO:
MERCADO MUNICIPAL MAGALHÃES DE ALMEIDA/MA
TIPO DE PROJETO:
PREVENÇÃO E COMBATE A INCÊNDIO



AUTOR DO PROJETO: FLORENT PATRÍCIA ÁREA CONSTR. XXXXX ESCALA: INDICADA DATA: AGOSTO/2021	CONTEÚDO DA PRANCHA: DETALHES RESPONSÁVEL TÉCNICO: PALOMA TEIXEIRA MARTINS GUILMARAES06141795307 Dad nº 2021.10.22.171531-03/20	PRANCHA: INC03/03
---	---	-----------------------------

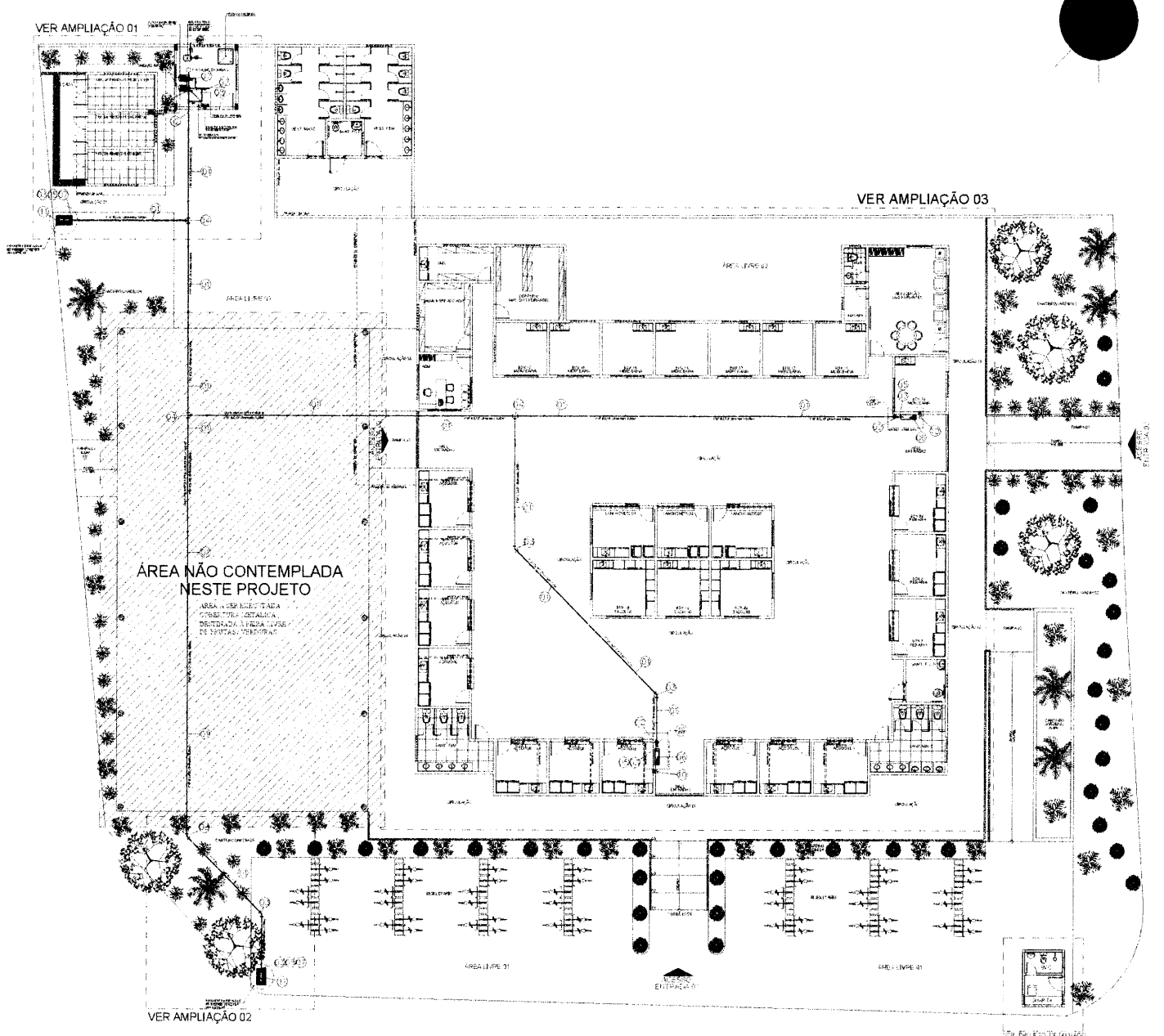

LISTA DE MATERIAL

Nº	Ø	QUANT.	DISCRIMINAÇÃO
01	2 1/2"	135,00m	TUBO DE AÇO GALVANIZADO SEM COSTURA
02	65mm	15 UNID.	GOELHO AÇO GALVANIZADO 90°
03	65mm	05 UNID.	GOELHO AÇO GALVANIZADO 45°
04	65mm	06 UNID.	TE. AÇO GALVANIZADO
05	-	04 UNID.	REGISTRO GLOBE ANGULAR 45° DE BRONZE Ø2 1/2" COM JUNTA STOP7 E REDUÇÃO 1/2" Ø1 1/2"
06	-	02 UNID.	ARMÁRIO PARA ABRIGO DE MAQUERA COM 1 LANCES DE 30m E ESGUICHO DE 16mm. DIMENSÕES DA CAIXA DE GUARNIÇÃO: (90x60x17)cm
07	65mm	05 UNID.	VALVULA DE RETENÇÃO HORIZONTAL
08	2 1/2"	03 UNID.	REGISTRO DE GABETA RÔDANVEL TIPO 50 TIPO INDUSTRIAL Ø2 1/2"
09	2 1/2"	02 UNID.	BOMBA DE INC. (PINCIPAL E RESERVA) 25CV, 200L, 150V, 110V, 2000W
10	-	02 UNID.	ROTOR RA TIPO "LIGADESLUG" PARA ACGONAMENTO DA BOMBA DE INCÊNDIO
11	-	02 UNID.	CAIXA EM ALUMINIO, P/ ABRIGO DO HED. DE INC. ALIBRE COM TAMPA DE FERRO GALVANIZADO, FINDO COM BRITA Nº2 DIMENSÕES DA CAIXA: 50x60x17cm

NOTA:
 1. O MATERIAL DEVIDO A DIFERENÇAS DE PREÇOS ENTRE OS FORNECEDORES, NÃO SE ENQUADRA EXATAMENTE NAS QUANTIDADES E VALORES INDICADOS NESTA LISTA DE MATERIAL.
 2. O MATERIAL DEVIDO A DIFERENÇAS DE PREÇOS ENTRE OS FORNECEDORES, NÃO SE ENQUADRA EXATAMENTE NAS QUANTIDADES E VALORES INDICADOS NESTA LISTA DE MATERIAL.
 3. O MATERIAL DEVIDO A DIFERENÇAS DE PREÇOS ENTRE OS FORNECEDORES, NÃO SE ENQUADRA EXATAMENTE NAS QUANTIDADES E VALORES INDICADOS NESTA LISTA DE MATERIAL.
 4. O MATERIAL DEVIDO A DIFERENÇAS DE PREÇOS ENTRE OS FORNECEDORES, NÃO SE ENQUADRA EXATAMENTE NAS QUANTIDADES E VALORES INDICADOS NESTA LISTA DE MATERIAL.

OBSERVAÇÕES E REVISÕES

ALTERAÇÃO Nº 01: TUBO DE INC. DE 2 1/2" Ø, DE 135,00m, DEVIDO A DIFERENÇAS DE PREÇOS ENTRE OS FORNECEDORES, NÃO SE ENQUADRA EXATAMENTE NAS QUANTIDADES E VALORES INDICADOS NESTA LISTA DE MATERIAL.

ALTERAÇÃO Nº 02: BOMBA DE INC. (PINCIPAL E RESERVA) 25CV, 200L, 150V, 110V, 2000W, DEVIDO A DIFERENÇAS DE PREÇOS ENTRE OS FORNECEDORES, NÃO SE ENQUADRA EXATAMENTE NAS QUANTIDADES E VALORES INDICADOS NESTA LISTA DE MATERIAL.

ALTERAÇÃO Nº 03: BOMBA DE INC. (PINCIPAL E RESERVA) 25CV, 200L, 150V, 110V, 2000W, DEVIDO A DIFERENÇAS DE PREÇOS ENTRE OS FORNECEDORES, NÃO SE ENQUADRA EXATAMENTE NAS QUANTIDADES E VALORES INDICADOS NESTA LISTA DE MATERIAL.

ALTERAÇÃO Nº 04: BOMBA DE INC. (PINCIPAL E RESERVA) 25CV, 200L, 150V, 110V, 2000W, DEVIDO A DIFERENÇAS DE PREÇOS ENTRE OS FORNECEDORES, NÃO SE ENQUADRA EXATAMENTE NAS QUANTIDADES E VALORES INDICADOS NESTA LISTA DE MATERIAL.

ALTERAÇÃO Nº 05: BOMBA DE INC. (PINCIPAL E RESERVA) 25CV, 200L, 150V, 110V, 2000W, DEVIDO A DIFERENÇAS DE PREÇOS ENTRE OS FORNECEDORES, NÃO SE ENQUADRA EXATAMENTE NAS QUANTIDADES E VALORES INDICADOS NESTA LISTA DE MATERIAL.

ALTERAÇÃO Nº 06: BOMBA DE INC. (PINCIPAL E RESERVA) 25CV, 200L, 150V, 110V, 2000W, DEVIDO A DIFERENÇAS DE PREÇOS ENTRE OS FORNECEDORES, NÃO SE ENQUADRA EXATAMENTE NAS QUANTIDADES E VALORES INDICADOS NESTA LISTA DE MATERIAL.

ALTERAÇÃO Nº 07: BOMBA DE INC. (PINCIPAL E RESERVA) 25CV, 200L, 150V, 110V, 2000W, DEVIDO A DIFERENÇAS DE PREÇOS ENTRE OS FORNECEDORES, NÃO SE ENQUADRA EXATAMENTE NAS QUANTIDADES E VALORES INDICADOS NESTA LISTA DE MATERIAL.

ALTERAÇÃO Nº 08: BOMBA DE INC. (PINCIPAL E RESERVA) 25CV, 200L, 150V, 110V, 2000W, DEVIDO A DIFERENÇAS DE PREÇOS ENTRE OS FORNECEDORES, NÃO SE ENQUADRA EXATAMENTE NAS QUANTIDADES E VALORES INDICADOS NESTA LISTA DE MATERIAL.

ALTERAÇÃO Nº 09: BOMBA DE INC. (PINCIPAL E RESERVA) 25CV, 200L, 150V, 110V, 2000W, DEVIDO A DIFERENÇAS DE PREÇOS ENTRE OS FORNECEDORES, NÃO SE ENQUADRA EXATAMENTE NAS QUANTIDADES E VALORES INDICADOS NESTA LISTA DE MATERIAL.

ALTERAÇÃO Nº 10: BOMBA DE INC. (PINCIPAL E RESERVA) 25CV, 200L, 150V, 110V, 2000W, DEVIDO A DIFERENÇAS DE PREÇOS ENTRE OS FORNECEDORES, NÃO SE ENQUADRA EXATAMENTE NAS QUANTIDADES E VALORES INDICADOS NESTA LISTA DE MATERIAL.

ALTERAÇÃO Nº 11: BOMBA DE INC. (PINCIPAL E RESERVA) 25CV, 200L, 150V, 110V, 2000W, DEVIDO A DIFERENÇAS DE PREÇOS ENTRE OS FORNECEDORES, NÃO SE ENQUADRA EXATAMENTE NAS QUANTIDADES E VALORES INDICADOS NESTA LISTA DE MATERIAL.

ALTERAÇÃO Nº 12: BOMBA DE INC. (PINCIPAL E RESERVA) 25CV, 200L, 150V, 110V, 2000W, DEVIDO A DIFERENÇAS DE PREÇOS ENTRE OS FORNECEDORES, NÃO SE ENQUADRA EXATAMENTE NAS QUANTIDADES E VALORES INDICADOS NESTA LISTA DE MATERIAL.

ALTERAÇÃO Nº 13: BOMBA DE INC. (PINCIPAL E RESERVA) 25CV, 200L, 150V, 110V, 2000W, DEVIDO A DIFERENÇAS DE PREÇOS ENTRE OS FORNECEDORES, NÃO SE ENQUADRA EXATAMENTE NAS QUANTIDADES E VALORES INDICADOS NESTA LISTA DE MATERIAL.

ALTERAÇÃO Nº 14: BOMBA DE INC. (PINCIPAL E RESERVA) 25CV, 200L, 150V, 110V, 2000W, DEVIDO A DIFERENÇAS DE PREÇOS ENTRE OS FORNECEDORES, NÃO SE ENQUADRA EXATAMENTE NAS QUANTIDADES E VALORES INDICADOS NESTA LISTA DE MATERIAL.

ALTERAÇÃO Nº 15: BOMBA DE INC. (PINCIPAL E RESERVA) 25CV, 200L, 150V, 110V, 2000W, DEVIDO A DIFERENÇAS DE PREÇOS ENTRE OS FORNECEDORES, NÃO SE ENQUADRA EXATAMENTE NAS QUANTIDADES E VALORES INDICADOS NESTA LISTA DE MATERIAL.

CLIENTE:

PREFEITURA MUNICIPAL DE MAGALHÃES DE ALMEIDA

ENDEÇO:

MERCADO MUNICIPAL MAGALHÃES DE ALMEIDA/MA

TÍTULO DO PROJETO:

PREVENÇÃO E COMBATE A INCÊNDIO

UNIA DE PROJETOS:

ILIBERT PATRÍCIO

CRÉDITO PROJETOS:

ANXXA

INDICADA:

DATA:

AGOSTO/2021

CONTROLE DE TRANSMISSÃO:

DISTRIBUIÇÃO GERAL - REDE DE HIDRANTES

BALTA ENGENHARIA

PROJETO:

PAULINA TEIXEIRA

ASSISTENTE TÉCNICA:

KAYANE

ENGENHEIRA

GUARARAPES/SP

DATA:

08/08/2021

PROJETO Nº:

01/01/06

DISTRIBUIÇÃO GERAL - REDE DE HIDRANTES
 ESC. 1:125

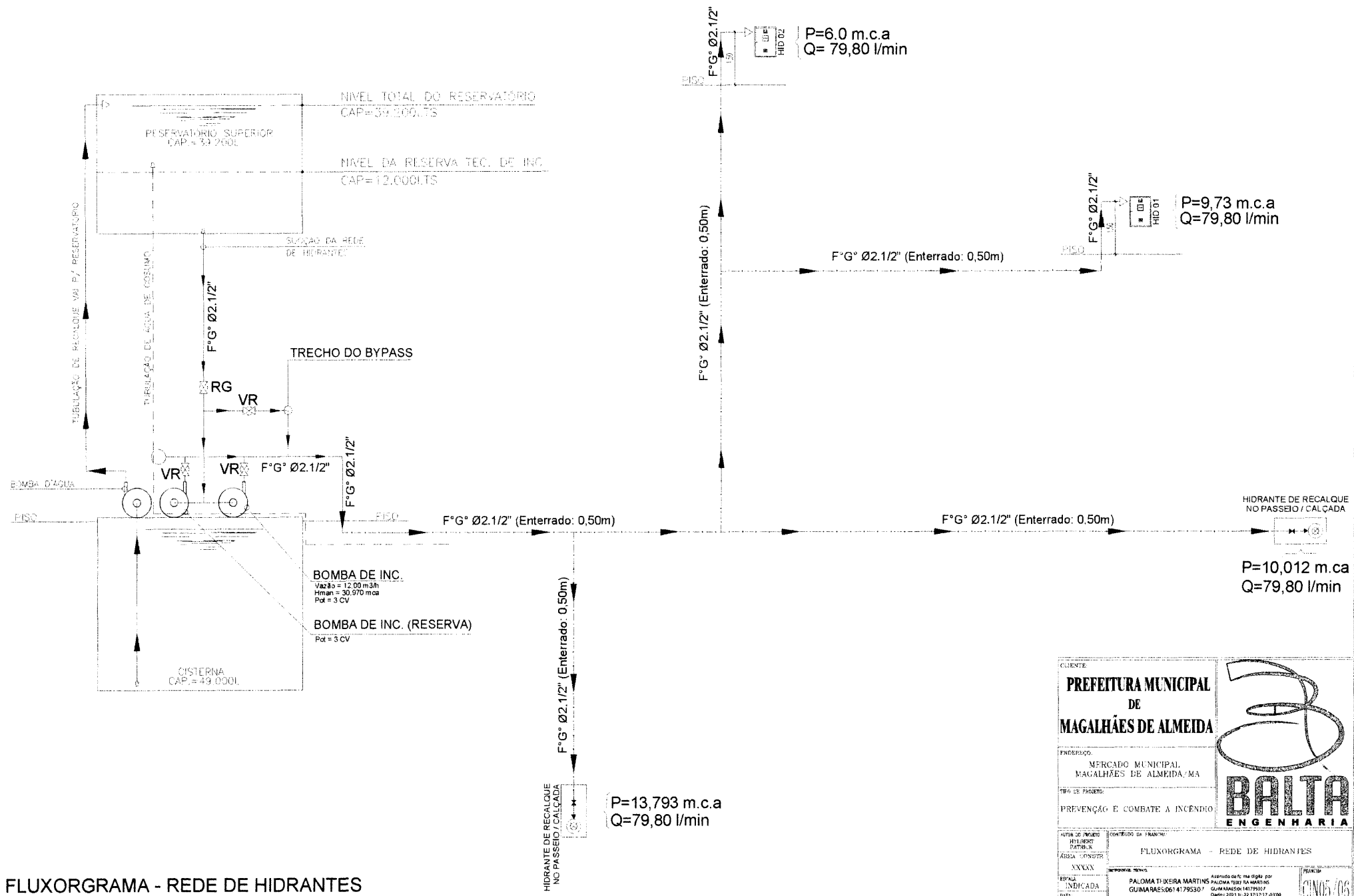

FLUXORGRAMA - REDE DE HIDRANTES

CLIENTE PREFEITURA MUNICIPAL DE MAGALHÃES DE ALMEIDA		
ENDEREÇO: MERCADO MUNICIPAL MAGALHÃES DE ALMEIDA/MA		
TIPO DE PROJETO: PREVENÇÃO E COMBATE A INCENDIO		
DATA: AGOSTO, 2021		
FOLHA DE PROJETO: H114832 DATUM: ÁREA CONSTRITA: XXXX	CONTÉUDO DO TRABALHO: FLUXORGRAMA - REDE DE HIDRANTES	
REVISÃO INDICADA: DATA: AGOSTO, 2021	Assinado eletronicamente por: PALOMA THICKERA MARTINS PALOMA THICKERA MARTINS GUIMARÃES:061-4179530 / GUIMARÃES:4179530 Data: 2021-08-22 15:17:17-03:00 Eng.º de Engenharia de Segurança: 20612021-01189877	

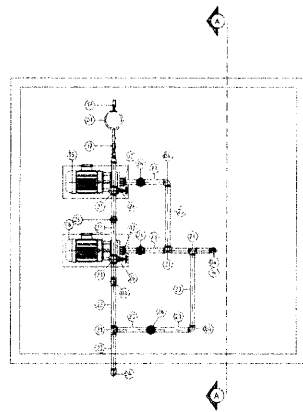

DETALHE DE MONTAGEM DAS BOMBAS DE INCÊNDIO
S/ESC

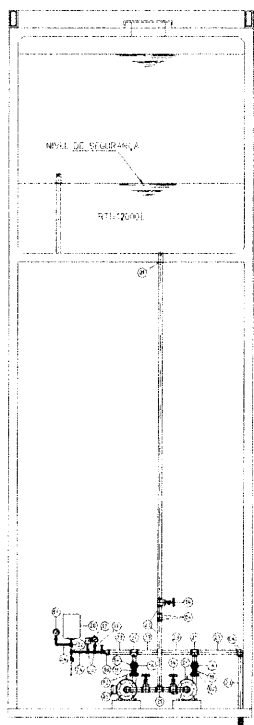

CORTE AA
S/ESC

DESCRIÇÃO SIMPLIFICADA

- 01 ADAPTADOR
- 02 BULHA DE RECALQUE GALVANIZADA 65x40mm (VER CAIXA DA BOMBA)
- 03 COTOVELO GALVANIZADO ROSCA MACHO, FEMEA #2 1/2"
- 04 COTOVELO GALVANIZADO #2 1/2"
- 05 ELETROBOMBA DE RECALQUE 3CV
Q = 12 m³/h e H = 30,97 m
- 06 ELETROBOMBA DE RECALQUE NOV. REDE DE HIDRANTES-RESERVA
- 07 EXTINTOR DE COF. (GÁS CARBÔNICO 4kg)
- 08 EXTINTOR DE PÓIS (PO. QUÍMICO SÉC. 6kg)
- 09 FLANGE SERTAVADO GALVANIZADO PARA CAIXA D'ÁGUA #2 1/2"
- 10 MANÔMETRO COM FAIXA DE 0 a 10kgf/cm²
- 11 NIFLE DUPLA GALVANIZADO #2 1/2"
- 12 PRESSOSTATO COM FAIXA DE 0 a 8kgf/cm²
- 13 CAIXA DE COMANDO DAS ELETROBOMBAS
- 14 RESULTO DE CAIXETA RECALQUE BRUTO DO TIPO INDUSTRIAL #2 1/2"
- 15 RESULTO DE CAIXETA RECALQUE BRUTO DO TIPO INDUSTRIAL #3,4"
- 16 RESULTO DE CAIXETA RECALQUE #3/4" (PARA TESTE)
- 17 RESULTO DE PRESSÃO 15mm (MANÔMETRO)
- 18 REDUÇÃO GALVANIZADA DE 65x25mm
- 19 REDUÇÃO GALVANIZADA DE 25x15mm
- 20 TANQUE DE PRESSÃO DE 10"
- 21 TE GALVANIZADO #2 1/2"
- 22 TE GALVANIZADO #3/4"
- 23 TUBO GALVANIZADO A FUGO CLASSE MÉDIA DE ACORDO COM A NBR-5580 #3,4"
- 24 TUBO GALVANIZADO A FUGO CLASSE MÉDIA DE ACORDO COM A NBR-5580 #3,4"
- 25 UNÇÃO GALVANIZADA #2 1/2"
- 26 VALVULA DE RETENÇÃO DO TIPO PÊDRA #2 1/2"

DETALHES GERAIS
S/ESC

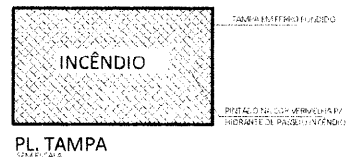

PL TAMPA
SIMPLICA
DETALHE - HIDRANTE DE RECALQUE
S/ESC

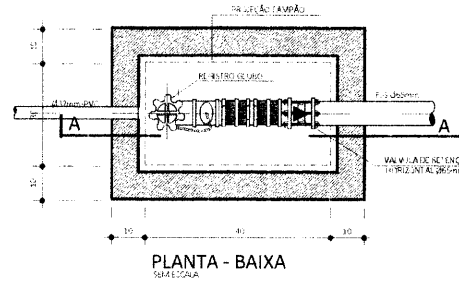

PLANTA - BAIXA
S/ESC

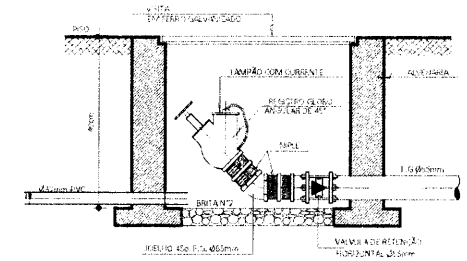

CORTE - AA
S/ESC

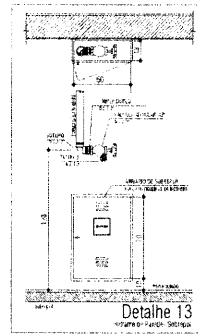

Detalhe 13
Hidrante de parede - Sinalização

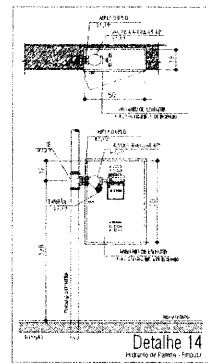

Detalhe 14
Hidrante de parede - Sinalização

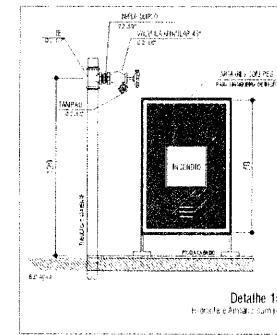

Detalhe 15
Hidrante de parede - Sinalização

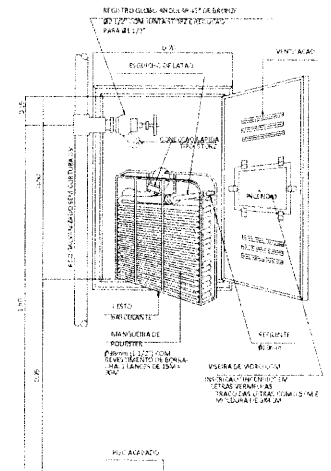

VISTA ISO GENÉRICA DO HIDRANTE SIMPLES
S/ESC



Sinalização de Hidrante de Parede
S/ESC

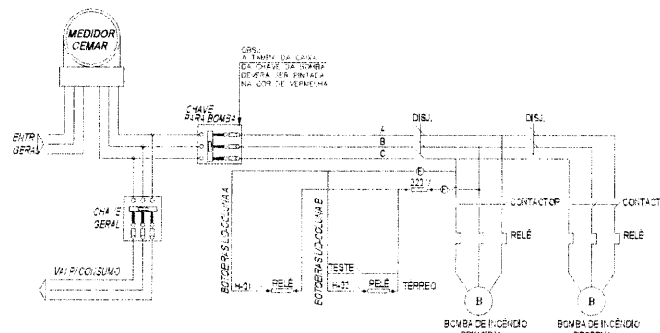

DETALHE DE LIGAÇÃO - BOMBA DE INCÊNDIO
S/ESC

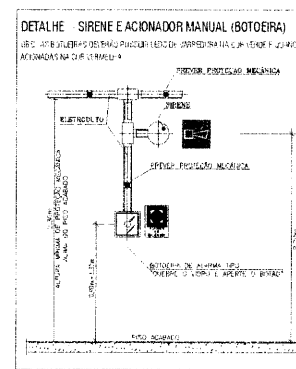

DETALHE - SIRENE E ACIONADOR MANUAL (BOTOEIRA)
S/ESC

CLIENTE:
PREFEITURA MUNICIPAL DE MAGALHÃES DE ALMEIDA

ENDEREÇO:
MERCADO MUNICIPAL, MAGALHÃES DE ALMEIDA, MA

TÍTULO DO PROJETO:
PREVENÇÃO E COMBATE A INCÊNDIO

DATA DE PROJETO:
AUGUSTO/2021

CONTROLE DE REVISÃO:

DATA	REVISÃO	DESCRIÇÃO
08/08/2021	01	PROJETO DE EXECUÇÃO

DETALHES GERAIS

PROJETO DE: PALOMA T. LIMA MARTINS
PROJETO DE: PALOMA T. LIMA MARTINS
PROJETO DE: PALOMA T. LIMA MARTINS
PROJETO DE: PALOMA T. LIMA MARTINS

PROJETO DE: PALOMA T. LIMA MARTINS
PROJETO DE: PALOMA T. LIMA MARTINS
PROJETO DE: PALOMA T. LIMA MARTINS
PROJETO DE: PALOMA T. LIMA MARTINS

PROJETO DE: PALOMA T. LIMA MARTINS
PROJETO DE: PALOMA T. LIMA MARTINS
PROJETO DE: PALOMA T. LIMA MARTINS
PROJETO DE: PALOMA T. LIMA MARTINS

CINCS/06

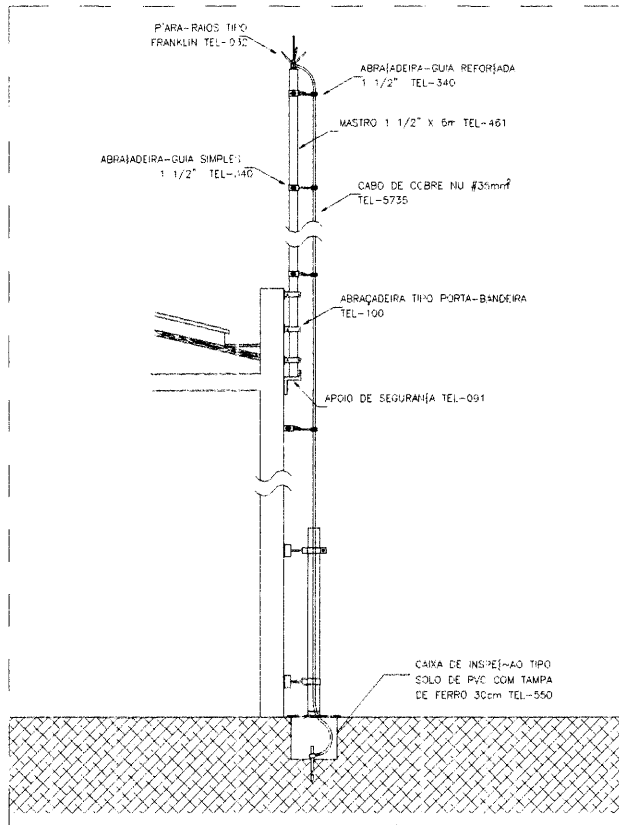

DET. 01 - MASTRO E DET. PARA-RAIOS DE FRANKLIN
S/ESC.

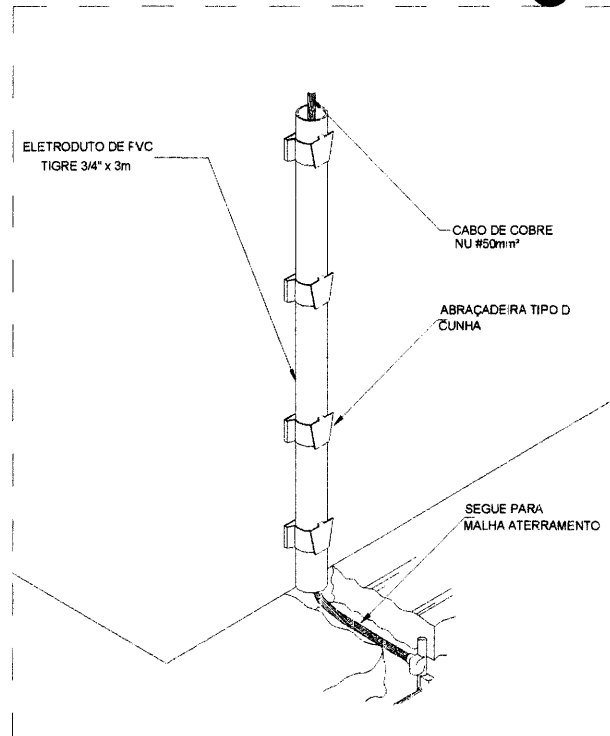

DET. 02 - CONEXÃO DA DESCIDA COM A MALHA DE ATERRAMENTO
S/ESC.

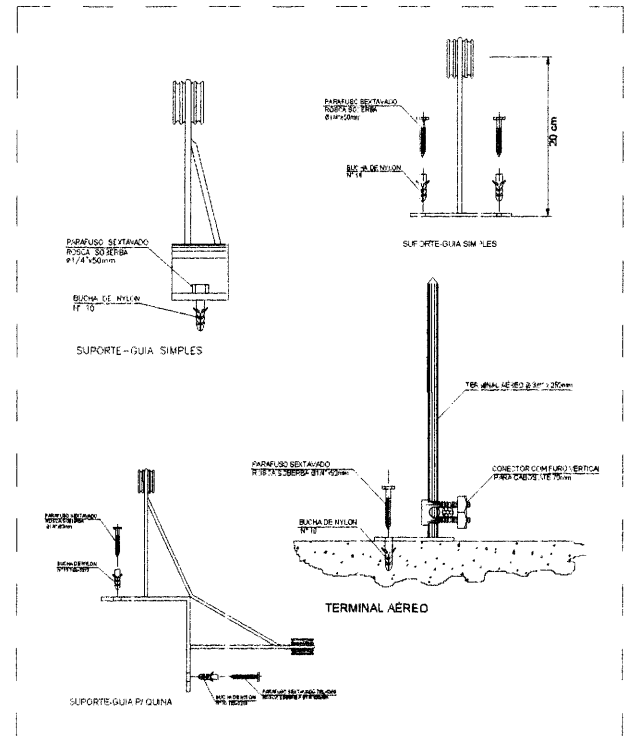

DET. 03 - SUPORTE E TERMINAL AÉREO
S/ESC.

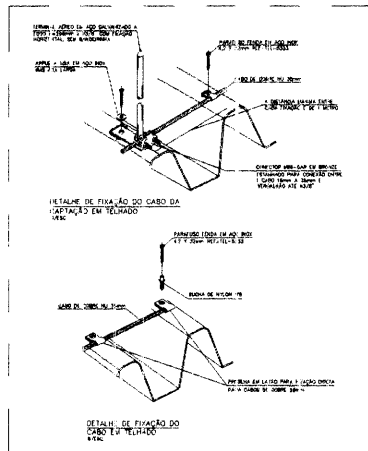

DET. 04 - FIXAÇÃO NA COBERTURA
S/ESC.

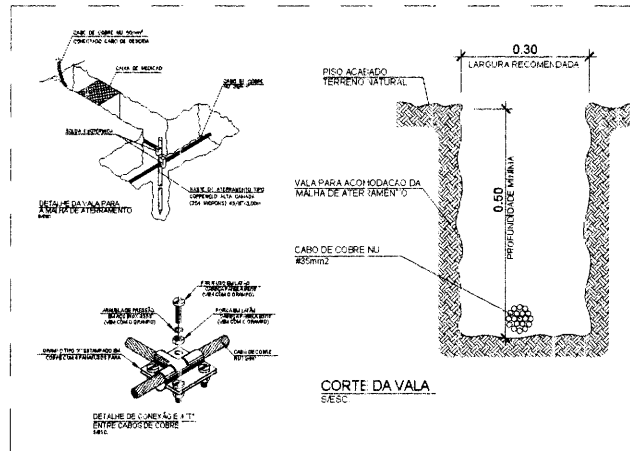

DET. 05
S/ESC.

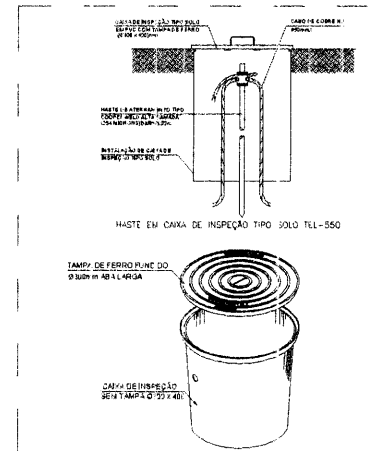

DET. 06 - CAIXA DE INSPEÇÃO TIPO SOLO
S/ESC.

OBSERVAÇÕES E REVISÕES	
A	30x45x120cm DE PAREDE DE ALUMÍNIO DE OBRAS ALUMÍNIA
B	30x45x120cm DE PAREDE DE ALUMÍNIO DE OBRAS ALUMÍNIA
C	30x45x120cm DE PAREDE DE ALUMÍNIO DE OBRAS ALUMÍNIA
D	30x45x120cm DE PAREDE DE ALUMÍNIO DE OBRAS ALUMÍNIA
ALTERAÇÃO:	
JATA	REVISÃO: ASSIN. O
CLIENTE VTE:	
PREFEITURA MUNICIPAL DE MAGALHÃES DE ALMEIDA	
ENDereço: MERCADO MUNICIPAL MAGALHÃES DE ALMEIDA/MA	
TIPO DE PROJETO: SISTEMA DE PROTEÇÃO CONTRA DESCARGAS ATMOSFÉRICAS (SPDA)	
AUTOR DO PROJETO: BILBERTO PATRICK	
ÁREA: CONSTR.	
:XXXX	
INDICADA: PALOMA TEIXEIRA MARTINS	
DATA: GUIMARÃES06141795307	
ACCST/2021	
CONTÉUDO DA PRONAL: DETALHES - PARA A INSTALAÇÕES DE SPDA	
PRONAL: PALOMA TEIXEIRA MARTINS	
TEIXEIRA MARTINS	
CADERNO 02/2021	
ACCST/2021	
PRONAL: PALOMA TEIXEIRA MARTINS	
TEIXEIRA MARTINS	
CADERNO 02/2021	
ACCST/2021	



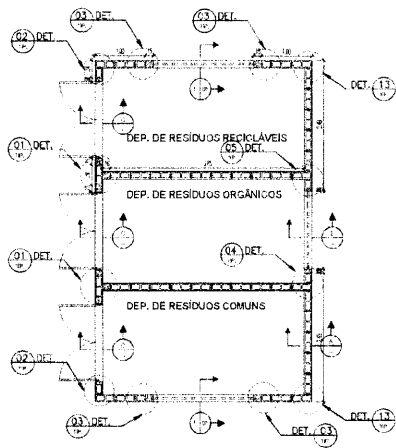

PLANTA BAIXA
ABRIGO TEMPORÁRIO DE RESÍDUOS

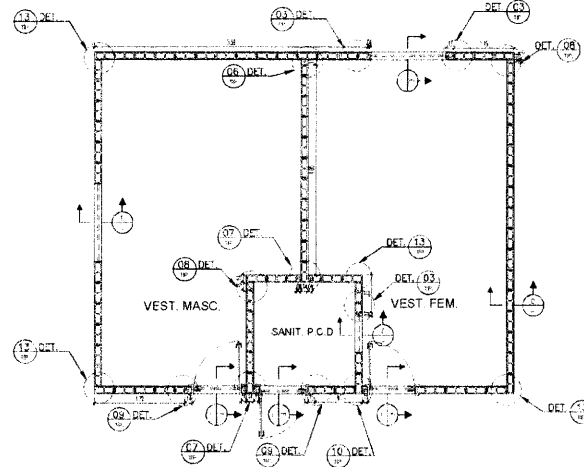

PLANTA BAIXA - VESTIÁRIO

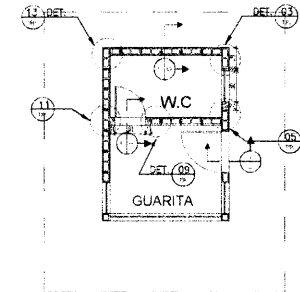

PLANTA BAIXA - GUARITA

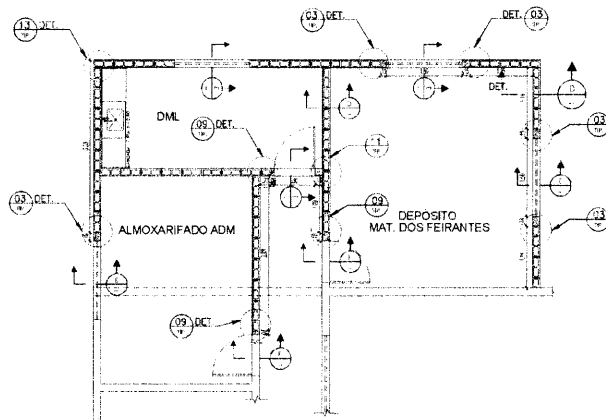

PLANTA BAIXA
AMPLIAÇÃO DO MERCADO - 01

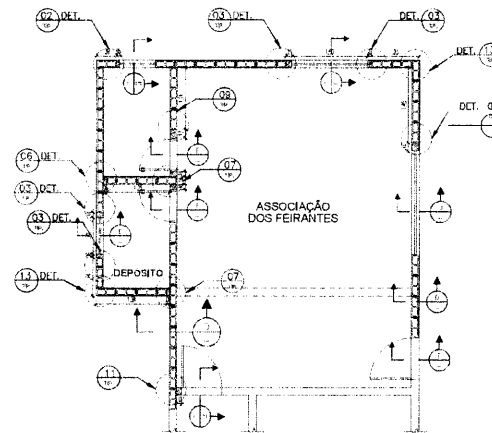

PLANTA BAIXA
AMPLIAÇÃO DO MERCADO - 02

OBSERVAÇÕES E REVISÕES	
1	ATUALIZAR PLANILHA DE RESUMO DE SERVIÇOS EXECUTADOS
2	INiciar a execução dos serviços de acordo com o cronograma de obras, após a aprovação do projeto.
3	PARA MELHOR ENTENDIMENTO, CONSULTAR RESPECTIVAMENTE:
4	1) AS ATIVIDADES DE EXECUÇÃO DOS SERVIÇOS DE INSTALAÇÃO E PASSEIO PARA A ATRELA DE CARRÃO DE FERRO.
DATA:	PROJETO: ASSURANT
ELABORADO:	

CLIENTE: PREFEITURA MUNICIPAL DE MAGALHÃES DE ALMEIDA	
ENDEREÇO: MERCADO MUNICIPAL, MAGALHÃES DE ALMEIDA, MA	
TIPO DE PROJETO: ESTRUTURAL	BALTA ENGENHARIA

DATA DO PROJETO: 15/08/2021 DATA DA ATUALIZAÇÃO: 15/08/2021	CONTEÚDO DO PROJETO: PLANTA BAIXA DE MODULAÇÃO DE BLOCOS ESTRUTURAL	PROPOSTA DE PREÇOS: R\$ 10.000,00	LOCAL DO PROJETO: PALCO DA TEIXEIRA MAGALHÃES	AUTORIZADO POR: PAULO A. TEIXEIRA MAGALHÃES	PROPOSTA DE PREÇOS: R\$ 10.000,00
FÓRMULA INDICADA: LATA	OUT: 2021	ASSINADO POR: PAULO A. TEIXEIRA MAGALHÃES	ASSINADO POR: PAULO A. TEIXEIRA MAGALHÃES	ASSINADO POR: PAULO A. TEIXEIRA MAGALHÃES	ASSINADO POR: PAULO A. TEIXEIRA MAGALHÃES

MODULAÇÃO ESTRUTURAL DE PAREDES

EGC. 1150

EN01/03

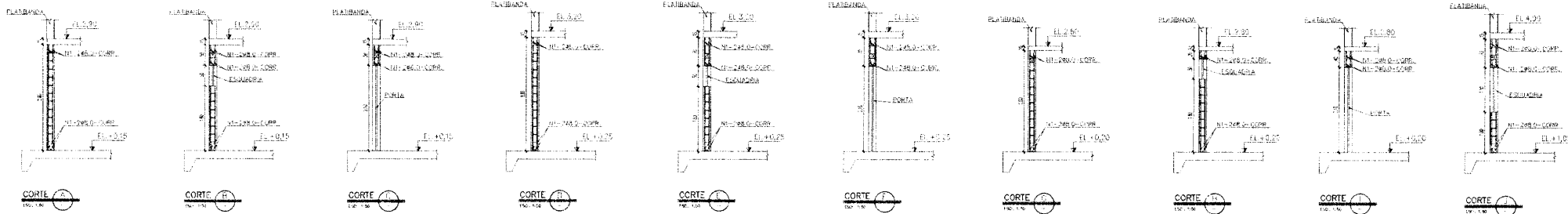

DETALHE (1) ARMAÇÃO
ESC. 1:20

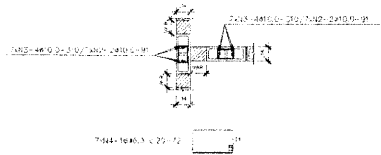

DETALHE (2) ARMAÇÃO
ESC. 1:20

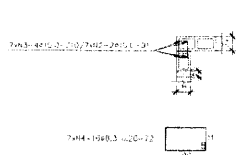

DETALHE (3) ARMAÇÃO
ESC. 1:20

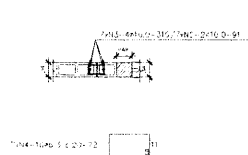

DETALHE (4) ARMAÇÃO
ESC. 1:20

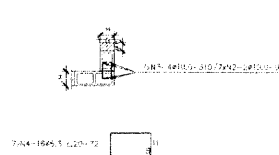

DETALHE (5) ARMAÇÃO
ESC. 1:20

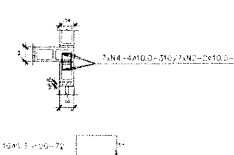

DETALHE (6) ARMAÇÃO
ESC. 1:20

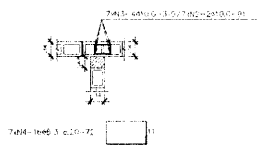

DETALHE (7) ARMAÇÃO
ESC. 1:20

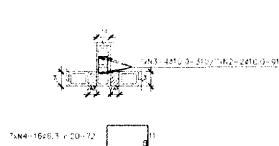

DETALHE (8) ARMAÇÃO
ESC. 1:20

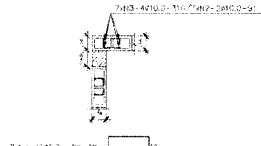

DETALHE (9) ARMAÇÃO
ESC. 1:20

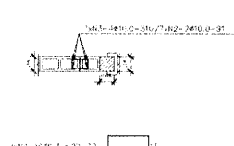

DETALHE (10) ARMAÇÃO
ESC. 1:20

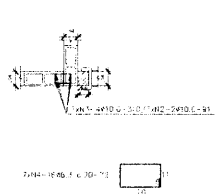

DETALHE (11) ARMAÇÃO
ESC. 1:20

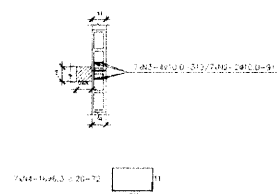

DETALHE (12) ARMAÇÃO
ESC. 1:20

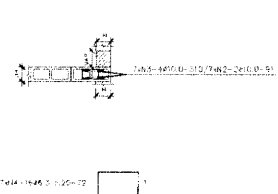

DETALHE (13) ARMAÇÃO
ESC. 1:20

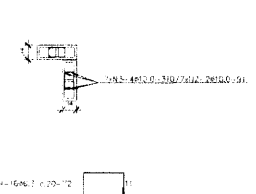

LISTA DE FERROS				
ARQ. CA-50				
N	Ø	L	COMPRIMENTO	
			QUANT.	TOTAL
1	12	200	1	200,00
2	12	200	1	200,00
3	12	200	1	200,00
4	12	200	1	200,00
5	12	200	1	200,00
6	12	200	1	200,00
7	12	200	1	200,00
8	12	200	1	200,00
9	12	200	1	200,00
10	12	200	1	200,00
11	12	200	1	200,00
12	12	200	1	200,00
13	12	200	1	200,00
14	12	200	1	200,00
15	12	200	1	200,00
16	12	200	1	200,00
17	12	200	1	200,00
18	12	200	1	200,00
19	12	200	1	200,00
20	12	200	1	200,00
21	12	200	1	200,00
22	12	200	1	200,00
23	12	200	1	200,00
24	12	200	1	200,00
25	12	200	1	200,00
26	12	200	1	200,00
27	12	200	1	200,00
28	12	200	1	200,00
29	12	200	1	200,00
30	12	200	1	200,00
31	12	200	1	200,00
32	12	200	1	200,00
33	12	200	1	200,00
34	12	200	1	200,00
35	12	200	1	200,00
36	12	200	1	200,00
37	12	200	1	200,00
38	12	200	1	200,00
39	12	200	1	200,00
40	12	200	1	200,00
41	12	200	1	200,00
42	12	200	1	200,00
43	12	200	1	200,00
44	12	200	1	200,00
45	12	200	1	200,00
46	12	200	1	200,00
47	12	200	1	200,00
48	12	200	1	200,00
49	12	200	1	200,00
50	12	200	1	200,00

OBSERVAÇÕES E REVISÕES	
1	REVISÃO DE PROJETO DE ACORDO COM O PROJETO EXECUTIVO.
2	REVISÃO DE PROJETO DE ACORDO COM O PROJETO EXECUTIVO.
3	REVISÃO DE PROJETO DE ACORDO COM O PROJETO EXECUTIVO.
4	REVISÃO DE PROJETO DE ACORDO COM O PROJETO EXECUTIVO.
5	REVISÃO DE PROJETO DE ACORDO COM O PROJETO EXECUTIVO.
6	REVISÃO DE PROJETO DE ACORDO COM O PROJETO EXECUTIVO.
7	REVISÃO DE PROJETO DE ACORDO COM O PROJETO EXECUTIVO.
8	REVISÃO DE PROJETO DE ACORDO COM O PROJETO EXECUTIVO.
9	REVISÃO DE PROJETO DE ACORDO COM O PROJETO EXECUTIVO.
10	REVISÃO DE PROJETO DE ACORDO COM O PROJETO EXECUTIVO.
11	REVISÃO DE PROJETO DE ACORDO COM O PROJETO EXECUTIVO.
12	REVISÃO DE PROJETO DE ACORDO COM O PROJETO EXECUTIVO.
13	REVISÃO DE PROJETO DE ACORDO COM O PROJETO EXECUTIVO.
14	REVISÃO DE PROJETO DE ACORDO COM O PROJETO EXECUTIVO.
15	REVISÃO DE PROJETO DE ACORDO COM O PROJETO EXECUTIVO.
16	REVISÃO DE PROJETO DE ACORDO COM O PROJETO EXECUTIVO.
17	REVISÃO DE PROJETO DE ACORDO COM O PROJETO EXECUTIVO.
18	REVISÃO DE PROJETO DE ACORDO COM O PROJETO EXECUTIVO.
19	REVISÃO DE PROJETO DE ACORDO COM O PROJETO EXECUTIVO.
20	REVISÃO DE PROJETO DE ACORDO COM O PROJETO EXECUTIVO.
21	REVISÃO DE PROJETO DE ACORDO COM O PROJETO EXECUTIVO.
22	REVISÃO DE PROJETO DE ACORDO COM O PROJETO EXECUTIVO.
23	REVISÃO DE PROJETO DE ACORDO COM O PROJETO EXECUTIVO.
24	REVISÃO DE PROJETO DE ACORDO COM O PROJETO EXECUTIVO.
25	REVISÃO DE PROJETO DE ACORDO COM O PROJETO EXECUTIVO.
26	REVISÃO DE PROJETO DE ACORDO COM O PROJETO EXECUTIVO.
27	REVISÃO DE PROJETO DE ACORDO COM O PROJETO EXECUTIVO.
28	REVISÃO DE PROJETO DE ACORDO COM O PROJETO EXECUTIVO.
29	REVISÃO DE PROJETO DE ACORDO COM O PROJETO EXECUTIVO.
30	REVISÃO DE PROJETO DE ACORDO COM O PROJETO EXECUTIVO.
31	REVISÃO DE PROJETO DE ACORDO COM O PROJETO EXECUTIVO.
32	REVISÃO DE PROJETO DE ACORDO COM O PROJETO EXECUTIVO.
33	REVISÃO DE PROJETO DE ACORDO COM O PROJETO EXECUTIVO.
34	REVISÃO DE PROJETO DE ACORDO COM O PROJETO EXECUTIVO.
35	REVISÃO DE PROJETO DE ACORDO COM O PROJETO EXECUTIVO.
36	REVISÃO DE PROJETO DE ACORDO COM O PROJETO EXECUTIVO.
37	REVISÃO DE PROJETO DE ACORDO COM O PROJETO EXECUTIVO.
38	REVISÃO DE PROJETO DE ACORDO COM O PROJETO EXECUTIVO.
39	REVISÃO DE PROJETO DE ACORDO COM O PROJETO EXECUTIVO.
40	REVISÃO DE PROJETO DE ACORDO COM O PROJETO EXECUTIVO.
41	REVISÃO DE PROJETO DE ACORDO COM O PROJETO EXECUTIVO.
42	REVISÃO DE PROJETO DE ACORDO COM O PROJETO EXECUTIVO.
43	REVISÃO DE PROJETO DE ACORDO COM O PROJETO EXECUTIVO.
44	REVISÃO DE PROJETO DE ACORDO COM O PROJETO EXECUTIVO.
45	REVISÃO DE PROJETO DE ACORDO COM O PROJETO EXECUTIVO.
46	REVISÃO DE PROJETO DE ACORDO COM O PROJETO EXECUTIVO.
47	REVISÃO DE PROJETO DE ACORDO COM O PROJETO EXECUTIVO.
48	REVISÃO DE PROJETO DE ACORDO COM O PROJETO EXECUTIVO.
49	REVISÃO DE PROJETO DE ACORDO COM O PROJETO EXECUTIVO.
50	REVISÃO DE PROJETO DE ACORDO COM O PROJETO EXECUTIVO.

CLIENTE:			
PREFEITURA MUNICIPAL DE MAGALHÃES DE ALMEIDA			
ENDEREÇO:		MERCADO MUNICIPAL, MAGALHÃES DE ALMEIDA/MA	
TIPO DE PROJETO:		ESTRUTURAL	
AUTOR DO PROJETO:		CONTROLE DA PRODUÇÃO:	
HILBERT PATRÍCIA ÁREA - CONSTR.		DETALHAMENTO ARMAÇÃO E CORTES	
XXXXX INDICADA		FALCÃO TEÓFILO (MARTIN) GUBARDES 0614129330 Data: 02/10/2023 Out: 02/10/2023	
ESTUDO INDICADA DATA: 02/10/2023		FALCÃO TEÓFILO GUBARDES 0614129330 Data: 02/10/2023 Out: 02/10/2023	
ESTUDO INDICADA DATA: 02/10/2023		FALCÃO TEÓFILO GUBARDES 0614129330 Data: 02/10/2023 Out: 02/10/2023	

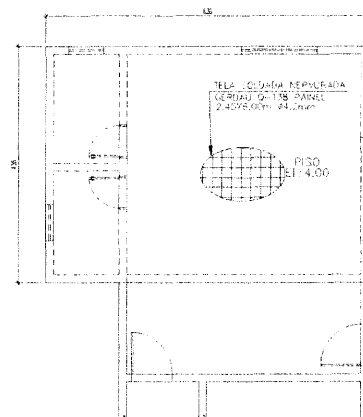
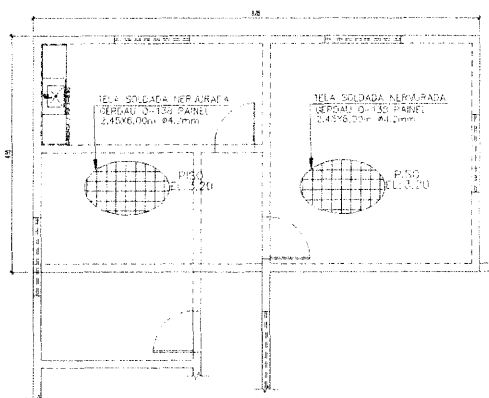
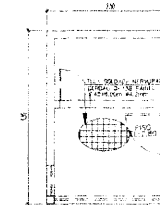
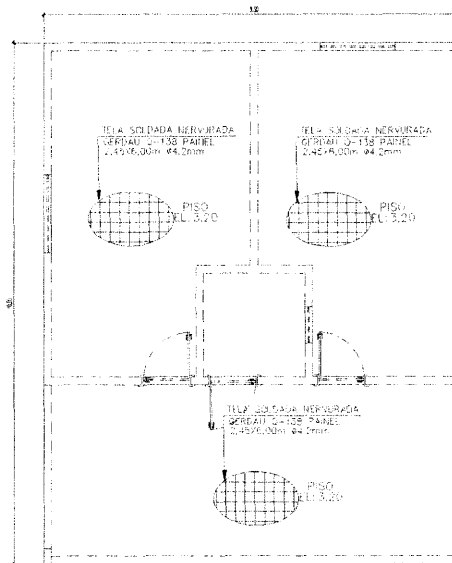
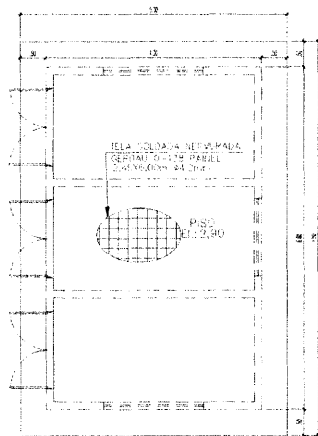

RESUMO TELA SOLDADA			
TIPO	ÁREA (m²)	PESO (kg)	
		UNIT.	SUB-TOTAL
3-15R	301,56	2,00	603,12
PISO TOTAL			442,98kg

OBSERVAÇÕES E REVISÕES	
1	ALTERAR 45 CM DE PISO DE REFORÇADO DE CIMENTO DE 15 CM
2	DE 15 CM DE PISO DE REFORÇADO DE CIMENTO DE 15 CM
3	DE 15 CM DE PISO DE REFORÇADO DE CIMENTO DE 15 CM
4	DE 15 CM DE PISO DE REFORÇADO DE CIMENTO DE 15 CM
5	DE 15 CM DE PISO DE REFORÇADO DE CIMENTO DE 15 CM
6	DE 15 CM DE PISO DE REFORÇADO DE CIMENTO DE 15 CM
7	DE 15 CM DE PISO DE REFORÇADO DE CIMENTO DE 15 CM
8	DE 15 CM DE PISO DE REFORÇADO DE CIMENTO DE 15 CM
9	DE 15 CM DE PISO DE REFORÇADO DE CIMENTO DE 15 CM
10	DE 15 CM DE PISO DE REFORÇADO DE CIMENTO DE 15 CM

CLIENTE:

PREFEITURA MUNICIPAL DE MAGALHÃES DE ALMEIDA

ENDEREÇO:

MERCADO MUNICIPAL, MAGALHÃES DE ALMEIDA, MA

TIPO DE PROJETO:

ESTRUTURAL

BALTA ENGENHARIA

CITY DE PROJETO: PALOMAR

ÁREA CONSTR: XXXXX

INDICADA

DATA: 01/12/2022

CONTÉUDO DO TRABALHO: ARMAÇÃO DAS LAJES

PROJETA: PALOMAR KEIRA MARTINS GUNARAES 06141795307

REVISOR: EST33/02

ARMAÇÃO DA LAJE
ESC. 1:50