



ESTADO DO MARANHÃO

PREFEITURA MUNICIPAL DE MAGALHÃES DE ALMEIDA

Rua Manoel Pires de Castro, 279 – Centro – CEP 65.560-000 Magalhães de Almeida – MA.
CNPJ: 06.988.976/0001-09



DOCUMENTOS DE HABILITAÇÃO e PROPOSTA INICIAL



Órgão PMMA - MA

null: null

Processo nº null

TERMO DE CREDENCIAMENTO

A empresa MAURICIO & LUANA LTDA, inscrita no CNPJ 25329948000116, com sede na cidade de Parnaíba, à Rua Rua Antonio de Oliveira Lopes nº 1230, telefone (86) 98814-9101, por intermédio de seu representante legal, através do presente instrumento, torna público o credenciamento do senhor Mauricio Portela Martins Brito Passos, CPF 98483439387, com endereço para correspondência eletrônica através do e-mail mlcomercio16@gmail.com, para participar deste processo de licitação na modalidade de "null", podendo para tanto, desempenhar todas as funções inerentes ao certame tais como concordar com todas as condições previstas no instrumento convocatório, apresentação de propostas, oferta e desistência de lances, apresentação de recursos e tudo mais que se fizerem necessários ao de suas atividades como se o próprio licitante fosse.

Data: 26/10/2023



Órgão PMMA - MA

null: null

Processo nº null

TERMO DE HABILITAÇÃO

A Empresa MAURICIO & LUANA LTDA, inscrita no CNPJ 25329948000116, sediada na cidade de: Parnaíba - PI, Rua Antonio de Oliveira Lopes, telefone: (86) 98814-9101, neste ato representado por seu sócio/representante, o Sr(a) Mauricio Portela Martins Brito Passos, CPF 98483439387 e email: mlcomercio16@gmail.com, com poderes estabelecidos no ato de investidura (atos constitutivos da pessoa jurídica, ata de eleição do outorgante, etc.), declara sob as penas previstas na LEI Nº 8.666, de 21 de junho de 1993, reunir todos os requisitos exigidos no ato convocatório para a habilitação, quanto às condições de qualificação jurídica, fiscal, técnica e econômica-financeira.

Licitante declarou-se Me/Epp/Mei: Sim

Data: 26/10/2023



ESTADO DO PIAUÍ
SECRETARIA DA FAZENDA
3ª GERAT: GERÊNCIA REGIONAL DE
ATENDIMENTO TERESINA



INSCRIÇÃO ESTADUAL

Número 196542910

Nome Fantasia: ML COMERCIO

Razão Social: MP DISTRIBUIDORA LTDA

CNPJ: 25.329.948/0001-16

Atividade Principal: 4729-6/99 - Comércio varejista de produtos alimentícios em geral ou especializado em produtos alimentícios não especificados anteriormente

Atividade(s) Secundária(s) CNAE: 9319-1/01 - Produção e promoção de eventos esportivos, 4635-4/01 - Comércio atacadista de água mineral, 4755-5/03 - Comércio varejista de artigos de cama, mesa e banho, 4789-0/05 - Comércio varejista de produtos saneantes domissanitários, 4761-0/03 - Comércio varejista de artigos de papelaria, 4754-7/01 - Comércio varejista de móveis, 4322-3/02 - Instalação e manutenção de sistemas centrais de ar condicionado, de ventilação e refrigeração, 4773-3/00 - Comércio varejista de artigos médicos e ortopédicos, 4756-3/00 - Comércio varejista especializado de instrumentos musicais e acessórios, 5811-5/00 - Edição de livros, 4751-2/01 - Comércio varejista especializado de equipamentos e suprimentos de informática, 8599-6/04 - Treinamento em desenvolvimento profissional e gerencial, 4753-9/00 - Comércio varejista especializado de eletrodomésticos e equipamentos de áudio e vídeo, 8230-0/01 - Serviços de organização de feiras, congressos, exposições e festas, 4781-4/00 - Comércio varejista de artigos do vestuário e acessórios, 8211-3/00 - Serviços combinados de escritório e apoio administrativo, 4723-7/00 - Comércio varejista de bebidas, 4763-6/02 - Comércio varejista de artigos esportivos, 4330-4/99 - Outras obras de acabamento da construção, 4761-0/01 - Comércio varejista de livros, 4763-6/01 - Comércio varejista de brinquedos e artigos recreativos, 4642-7/02 - Comércio atacadista de roupas e acessórios para uso profissional e de segurança do trabalho

Município: Parnaíba

Endereço: RUA ANTONIO DE OLIVEIRA LOPES, FREI HIGINO

CEP: 64207040

Local e data: Parnaíba, quarta, 30 de agosto de 2023



IRÃ DE SOUSA PIMENTEL

3ª GERAT: Gerência Regional de Atendimento Teresina

Código de Autenticidade: **DFUDT7U1**

EMITIDO PELO FUNCIONÁRIO GERADO PELO SISTEMA

Esse documento deverá permanecer exposto em local visível no estabelecimento empresarial



Governo do Estado do Piauí
Secretaria Especial da Micro e Pequena Empresa - SEMPE
Junta Comercial do Estado do Piauí



CERTIDÃO SIMPLIFICADA

Sistema Nacional de Registro de Empresas Mercantis - SINREM

Certificamos que as informações abaixo constam dos documentos arquivados nesta Junta Comercial e são vigentes na data da sua expedição.

Nome Empresarial: MP DISTRIBUIDORA LTDA		Protocolo: PIC2302146753			
NIRE : 22200449841 Natureza Jurídica: Sociedade Empresária Limitada					
NIRE (Sede) 22200449841	CNPJ 25.329.948/0001-16	Data de Ato Constitutivo 01/08/2016	Início de Atividade 18/05/2016		
Endereço Completo Rua ANTONIO DE OLIVEIRA LOPES, Nº 1230, LOJA 03, FREI HIGINO - Parnaíba/PI - CEP 64207-040					
Objeto Social PRODUTOS NATURAIS E DIETETICOS. COMERCIO VAREJISTA ESPECIALIZADO DE EQUIPAMENTOS E SUPRIMENTOS DE INFORMATICA. COMERCIO ATACADISTA DE ROUPAS E ACESSORIOS PARA USO PROFISSIONAL E DE SEGURANCA DO TRABALHO. COMERCIO VAREJISTA DE ARTIGOS MEDICOS E ORTOPEDICOS. COMERCIO VAREJISTA DE LIVROS. INSTALACAO E MANUTENCAO DE SISTEMAS CENTRAIS DE AR CONDICIONADO, DE VENTILACAO E REFRIGERACAO. OS SERVICOS DE CHAPISCO, EMBOCO E REBOCO. COMERCIO VAREJISTA ESPECIALIZADO DE ELETRODOMESTICOS E EQUIPAMENTOS DE AUDIO E VIDEO. COMERCIO VAREJISTA DE MOVEIS. COMERCIO VAREJISTA DE ARTIGOS DE CAMA, MESA E BANHO. COMERCIO VAREJISTA ESPECIALIZADO DE INSTRUMENTOS MUSICAIS E ACESSORIOS. COMERCIO VAREJISTA DE ARTIGOS DE PAPELARIA. COMERCIO VAREJISTA DE BRINQUEDOS E ARTIGOS RECREATIVOS. COMERCIO VAREJISTA DE ARTIGOS ESPORTIVOS. COMERCIO VAREJISTA DE ARTIGOS DO VESTUARIO E ACESSORIOS. COMERCIO VAREJISTA DE PRODUTOS SANEANTES DOMISSANITARIOS. EDICAO DE LIVROS. SERVICOS COMBINADOS DE ESCRITORIO E APOIO ADMINISTRATIVO. SERVICOS DE ORGANIZACAO DE FEIRAS, CONGRESSOS, EXPOSICOES E FESTAS. TREINAMENTO EM DESENVOLVIMENTO PROFISSIONAL E GERENCIAL. PRODUCAO E PROMOCAO DE EVENTOS ESPORTIVOS. COMERCIO ATACADISTA DE AGUA MINERALL. COMERCIO VAREJISTA DE BEBIDAS.					
Capital Social R\$ 1.000.000,00 (um milhão reais) Capital Integralizado R\$ 1.000.000,00 (um milhão reais)		Porte ME (Microempresa)	Prazo de Duração Indeterminado		
Dados do Sócio					
Nome MAURICIO PORTELA MARTINS BRITO PASSOS	CPF/CNPJ 984.834.393-87	Participação no capital R\$ 1.000.000,00	Espécie de sócio Sócio	Administrador S	Término do mandato Indeterminado
Dados do Administrador					
Nome MAURICIO PORTELA MARTINS BRITO PASSOS		CPF 984.834.393-87	Término do mandato Indeterminado		
Último Arquivamento				Situação	
Data 30/08/2023	Número 20230613128	Ato/eventos 002 / 051 - CONSOLIDACAO DE CONTRATO/ESTATUTO		ATIVA Status SEM STATUS	

Esta certidão foi emitida automaticamente em 30/10/2023, às 09:48:27 (horário de Brasília).
Se impressa, verificar sua autenticidade no <https://www.piauidigital.pi.gov.br>, com o código **OSZ9GMJP**.



PIC2302146753

MATEUS FRANCISCO SANTOS RUFINO VIEIRA
Secretário(a) Geral



ADITIVO AO CONTRATO SOCIAL N.º 07 DAS DISPOSIÇÕES CONTRATUAIS CONFORME CÓDIGO CIVIL BRASILEIRO DA SOCIEDADE EMPRESÁRIA LIMITADA MP DISTRIBUIDORA LTDA.

Pelo presente instrumento particular, **LUANA SILVA MEDEIROS TAVARES**, brasileira, empresária, Solteira, natural de Rio de Janeiro-RJ, nascida em 08/09/1988, cédula de identidade n.º 2.587.125/SSP/PI, CPF n.º 033.883.473-79, residente e domiciliada na Rua Senador Cândido Ferraz, nº 802, Apt 802 EDIF Jardim Fiesole, bairro Jockei, cep 64.049-250, em Teresina-PI. **MAURICIO PORTELA MARTINS BRITO PASSOS**, brasileiro, empresário, Solteiro, natural de Teresina-PI nascido em 04/11/1984, cédula de identidade n.º 2.229.034/SSP-PI, CPF n.º 984.834.393-87, residente e domiciliado à Rua Vereador Arimateia carvalho, nº 4815, Bairro: conselheiro alberto silva, na cidade de PARNAIBA-PI, cep: 64.209-030, Únicos sócios da Sociedade Empresaria Limitada, com a denominação social de: **MAURICIO & LUANA LTDA**, com sede na cidade de Parnaiba-PI, Rua Antonio de Oliveira Lopes, Nº 1230, Loja 03, Bairro: Frei Higino, CEP: 64.207-040, registrada na MM Junta Comercial do Estado do Piauí sob NIRE 22200449841 em 01.08.2016, inscrita no CNPJ sob n.º. 25.329.948/0001-16, resolvem entre si alterar seu referido contrato social nas cláusulas e condições a seguir conforme Código Civil Brasileiro/2002.

CLÁUSULA PRIMEIRA: Neste ato retira-se da sociedade, a Sócia **LUANA SILVA MEDEIROS TAVARES** acima identificado, transfere o sócio remanescente **MAURICIO PORTELA MARTINS BRITO PASSOS** 100% de suas quotas, de forma onerosa a totalidade de suas quotas, sendo 500.000 (QUINHENTAS MIL) quotas no valor de R\$ 1,00 (um real) cada, totalizando R\$ 500.000,00 (QUINHENTOS MIL REAIS), assim o sócio **MAURICIO PORTELA MARTINS BRITO PASSOS** passa neste ato a deter 100% das quotas da sociedade, de acordo com o que faculta a Lei 10.406/2002;
Parágrafo Único: A sócia retirante e cedente dar plena e total quitação de seus haveres para com a sociedade:

CLÁUSULA SEGUNDA: Fica nesta data alterada a razão social para: **MP DISTRIBUIDORA LTDA E FANTASIA: ML COMÉRCIO.**

CLÁUSULA TERCEIRA: A administração da sociedade ficará a cargo do sócio, **MAURICIO PORTELA MARTINS BRITO PASSOS**, ao qual caberá, isoladamente, a responsabilidade ou representação ativa e passiva da sociedade, em juízo ou fora dele, podendo praticar todos os atos compreendidos no objeto social, sempre no interesse da sociedade, ficando vedado o uso da denominação social em negócios estranhos aos fins sociais.

CLÁUSULA QUARTA: O administrador, declara, sob as penas da lei, que não está impedida de exercer a administração da sociedade, nem por decorrência de lei especial, nem em virtude de condenação criminal ou por se encontrar nos efeitos dela, ainda que temporariamente, o acesso a cargos públicos; ou por crime falimentar, de prevaricação, peita ou suborno, concussão, peculato, ou contra a economia popular, contra o sistema financeiro nacional, contra normas de defesa da concorrência, contra as relações de consumo, fé pública, ou a propriedade. art. 1.011, §1º, do Código Civil (Lei nº 10.406/2002).

Em vista as modificações ora ajustada, consolida-se o contrato social, que passa a ter a seguinte redação:

CONSOLIDAÇÃO

CLÁUSULA PRIMEIRA: A sociedade gira sob a firma social: **MP DISTRIBUIDORA LTDA** e nome fantasia: **ML COMÉRCIO**

CLÁUSULA SEGUNDA: A Sociedade tem como sede o imóvel situado na Rua Antonio de Oliveira Lopes, Nº 1230, Loja 03, Bairro: Frei Higino, CEP: 64.207-040, na cidade de PARNAÍBA, Estado do Piauí.

CLÁUSULA TERCEIRA: A sociedade poderá criar filiais, agências ou sucursais em qualquer parte do território nacional, obedecendo às disposições da legislação comercial vigente.

CLÁUSULA QUARTA: O objeto da sociedade é:
4729-6/99 – Produtos naturais e dietéticos.

4322-3/02 - Instalação e manutenção de sistemas centrais de ar condicionado , de ventilação e refrigeração.

4330-4/99 – Os serviços de chapisco ,emboço e reboco.

4642-7/02 - Comércio atacadista de roupas e acessórios para uso profissional e de segurança do trabalho

4751-2/01 - Comércio varejista especializado de equipamentos e suprimentos de informática.

4753-9/00 - Comércio varejista especializado de eletrodomésticos e equipamentos de áudio e vídeo.

4754-7/01 - Comércio varejista de móveis.

- 4755-5/03 - Comércio varejista de artigos de cama, mesa e banho.
- 4756-3/00 - Comércio varejista especializado de instrumentos musicais e acessórios.
- 4761-0/01 - Comércio varejista de livros.
- 4761-0/03 - Comércio varejista de artigos de papelaria.
- 4763-6/01 - Comércio varejista de brinquedos e artigos recreativos.
- 4763-6/02 - Comércio varejista de artigos esportivos.
- 4773-3/00 - Comércio varejista de artigos médicos e ortopédicos.
- 4781-4/00 - Comércio varejista de artigos do vestuário e acessórios.
- 4789-0/05 - Comércio varejista de produtos saneantes dimissanitarios .
- 5811-5/00 - Edição de livros.
- 8211-3/00 - Serviços combinados de escritório e apoio administrativo.
- 8230-0/01 - Serviços de organização de feiras, congressos, exposições e festas.
- 8599-6/04 - Treinamento em desenvolvimento profissional e gerencial.
- 9319-1/01 - Produção e promoção de eventos esportivos.
- 4635-4/01 - Comércio atacadista de água mineral.
- 4723-7/00 - Comércio varejista de bebidas.



CLÁUSULA QUINTA: O capital social é R\$ 1.000.000,00 (Hum milhão de reais) divididos em (1.000.000 quotas) no valor nominal de R\$ 1,00 (um real) cada uma, já integralizadas em moeda nacional, distribuindo sócios da seguinte forma:

NOME	QUOTAS	VALOR R\$	%
MAURICIO PORTELA MARTINS BRITO PASSOS	1.000.000	1.000.000,00	100
TOTAL	1.000.000	1.000.000,00	100

CLÁUSULA SEXTA: As quotas da sociedade são indivisíveis e não poderão ser cedidas ou transferidas sem o expresso consentimento dos sócios, cabendo, em igualdade de condições, o direito de preferência aos sócios que queiram adquiri-las.

CLÁUSULA SÉTIMA: A responsabilidade do sócio é limitada à importância do capital social, nos termos do artigo 1.052 do Novo Código Civil.

CLÁUSULA OITAVA: A administração da sociedade é cargo do sócio. **MAURICIO PORTELA MARTINS BRITO PASSOS**, com poderes e atribuição de administração, aos quais caberá, conjunta e/ou isoladamente, a responsabilidade ou representação ativa e passiva da sociedade, em juízo ou fora dele, podendo praticar todos os atos compreendidos no objeto social, sempre no interesse da sociedade, ficando vedado o uso da denominação social em negócios estranhos aos fins sociais.

Parágrafo único - Fica facultado os administradores, nomear procuradores, para um período determinado que nunca poderá exceder a um ano.

CLÁUSULA NONA: O administrador declaram, sob as penas da lei, que não estão impedidos de exercer a administração da sociedade, nem por decorrência de lei especial, nem em virtude de condenação criminal ou por se encontrar nos efeitos dela, ainda que temporariamente, o acesso a cargos públicos; ou por crime falimentar, de prevaricação, ou suborno, concussão, peculato, ou contra a economia popular, contra o sistema financeiro nacional, contra normas de defesa da concorrência, contra as relações de consumo, fé pública, ou a propriedade. art. 1.011, §1º, do Código Civil (Lei nº 10.406/2002).

CLÁUSULA DÉCIMA: A sociedade iniciou suas atividades em 18/05/2016 e o prazo de duração da sociedade será de tempo indeterminado.

CLÁUSULA DÉCIMA PRIMEIRA: O exercício social terá início em 1º de janeiro e terminará em 31 de dezembro. Ao fim de cada exercício, será levantado o balanço patrimonial correspondente ao mesmo período, bem como, preparadas as demais demonstrações financeiras exigidas por lei. A sociedade poderá levantar balanços intermediários ou intercalares e distribuir os lucros evidenciados nos mesmos. Os sócios poderão fazer retiradas mensais, a título de distribuição de lucros, até o limite permitido pela legislação, na proporção das cotas que possuem ou na forma que os mesmos designarem e serão obrigados à reposição dos lucros e das quantias retiradas, a qualquer título ainda que autorizados pelo contrato, quando tais lucros ou a quantia se distribuírem com prejuízo do capital.

CLÁUSULA DÉCIMA SEGUNDA: O sócio não poderá ceder ou alienar por qualquer título sua respectiva quota a terceiro sem o prévio consentimento dos demais sócios, ficando assegurada a estes a preferência na aquisição, em igualdade de condições, e na proporção das quotas que possuem.

CLÁUSULA DÉCIMA TERCEIRA: A sociedade não se dissolverá com o falecimento do sócios, mas prosseguirá, aos herdeiros do falecido, sua quota de capital e sua parte nos lucros líquidos apurados até a data do falecimento.

CLÁUSULA DÉCIMA QUARTA: Fica eleito o foro da Comarca de Parnaíba – PI, para qualquer ação fundada neste contrato.

CLÁUSULA DÉCIMA QUINTA: Os casos omissos neste contrato serão resolvidos com observância dos preceitos do Novo Código Civil, e de outros dispositivos legais que lhes sejam aplicáveis.

E, por estarem assim justos e contratados, lavram este instrumento, em uma via, que será assinada por todos os sócios, arquivada na Junta Comercial do Estado do Piauí.

Parnaíba – PI, 22 de Agosto de 2023

LUANA SILVA MEDEIROS TAVARES
SOCIA-RETIRANTE

MAURICIO PORTELA MARTINS BRITO PASSOS
SOCIA-ADMINISTRADOR





ASSINATURA ELETRÔNICA

Certificamos que o ato da empresa MP DISTRIBUIDORA LTDA consta assinado digitalmente por:

IDENTIFICAÇÃO DO(S) ASSINANTE(S)	
CPF/CNPJ	Nome
03388347379	LUANA SILVA MEDEIROS TAVARES
98483439387	MAURICIO PORTELA MARTINS BRITO PASSOS



CERTIFICO O REGISTRO EM 30/08/2023 09:53 SOB Nº 20230613128.
PROTOCOLO: 230613128 DE 28/08/2023.
CÓDIGO DE VERIFICAÇÃO: 12312861197. CNPJ DA SEDE: 25329948000116.
NIRE: 22200449841. COM EFEITOS DO REGISTRO EM: 22/08/2023.
MP DISTRIBUIDORA LTDA

MATEUS FRANCISCO SANTOS RUFINO VIEIRA
SECRETÁRIO-GERAL
www.piauidigital.pi.gov.br



REPÚBLICA FEDERATIVA DO BRASIL
 MINISTÉRIO DA INFRAESTRUTURA
 DEPARTAMENTO NACIONAL DE TRÂNSITO
 CARTEIRA NACIONAL DE HABILITAÇÃO

VALIDA EM TODO O TERRITÓRIO NACIONAL
 1554744685

PIAUI

NOME
 MAURICIO PORTELA MARTINS BRITO PASSOS

DOC. IDENTIDADE/ORG EMISSOR/UF
 2229034 SSP PI

CPF
 984.834.393-87

DATA NASCIMENTO
 04/11/1984

FILIAÇÃO
 JOSE WELLINGTON DE BRITO PASSOS
 CONCEICAO DE MARIA PORTELLA MARTINS PASSOS

PERMISSÃO ACC CAT. HAB.
 S S

Nº REGISTRO
 04378117804

VALIDADE
 12/01/2023

1ª HABILITAÇÃO
 09/06/2008

OBSERVAÇÕES
 EAR

Mauricio Portela Martins Brito Passos
 ASSINATURA DO PORTADOR

LOCAL
 TERESINA, PI

DATA EMISSÃO
 15/01/2018

ASSINADO DIGITALMENTE
 DEPARTAMENTO ESTADUAL DE TRÂNSITO

39182594093
 PI320150623

PIAUI

DENATRAN CONTRAN

QR-CODE

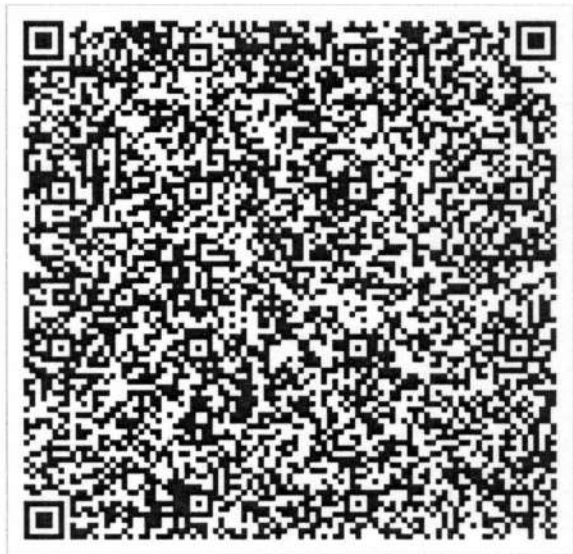

Documento assinado com certificado digital em conformidade com a Medida Provisória nº 2200-2/2001. Sua validade poderá ser confirmada por meio do programa Assinador Serpro.

As orientações para instalar o Assinador Serpro e realizar a validação do documento digital estão disponíveis em: <https://www.serpro.gov.br/assinador-digital>.

SERPRO/SENATRAN



ADITIVO AO CONTRATO SOCIAL N.º 06 DAS DISPOSIÇÕES CONTRATUAIS CONFORME CÓDIGO CIVIL BRASILEIRO DA SOCIEDADE EMPRESÁRIA LIMITADA MAURICIO & LUANA LTDA.



Pelo presente instrumento particular, **LUANA SILVA MEDEIROS TAVARES**, brasileira, empresária, Solteira, natural de Rio de Janeiro-RJ, nascida em 08/09/1988, cédula de identidade n.º 2.587.125/SSP/PI, CPF n.º 033.883.473-79, residente e domiciliada na Rua Senador Cândido Ferraz, nº 802, Apt 802 EDIF Jardim Fiesole, bairro Jockei, cep 64.049-250, em Teresina-PI. **MAURICIO PORTELA MARTINS BRITO PASSOS**, brasileiro, empresário, Solteiro, natural de Teresina-PI nascido em 04/11/1984, cédula de identidade n.º 2.229.034/SSP-PI, CPF n.º 984.834.393-87, residente e domiciliado à Rua Vereador Arimateia carvalho, nº 4815, Bairro: conselheiro alberto silva, na cidade de PARNAIBA-PI, cep: 64.209-030, Únicos sócios da Sociedade Empresaria Limitada, com a denominação social de: **MAURICIO & LUANA LTDA**, com sede na cidade de Parnaíba-PI, Rua Antonio de Oliveira Lopes, Nº 1230, Loja 03, Bairro: Frei Higino, CEP: 64.207-040, registrada na MM Junta Comercial do Estado do Piauí sob NIRE 22200449841 em 01.08.2016, inscrita no CNPJ sob n.º. 25.329.948/0001-16, resolvem entre si alterar seu referido contrato social nas cláusulas e condições a seguir conforme Código Civil Brasileiro/2002.

CLÁUSULA PRIMEIRA: Fica alterado nesta data o capital social de R\$ 300.000,00 (Trezentos mil reais) para R\$ 1.000.000,00 (Hum milhão de reais) divididos em (1.000.000 quotas) no valor nominal de R\$ 1,00 (um real) cada uma, já integralizadas em moeda nacional, distribuindo sócios da seguinte forma:

NOME	QUOTAS	VALOR R\$	%
MAURICIO PORTELA MARTINS BRITO PASSOS	500.000	500.000,00	50
LUANA SILVA MEDEIROS TAVARES	500.000	500.000,00	50
TOTAL	1.000.000	1.000.000,00	100

CONSOLIDAÇÃO

CLÁUSULA PRIMEIRA: A sociedade gira sob a firma social: **MAURICIO & LUANA LTDA** e nome fantasia: **ML COMÉRCIO**

CLÁUSULA SEGUNDA: A Sociedade tem como sede o imóvel situado na Rua Antonio de Oliveira Lopes, Nº 1230, Loja 03, Bairro: Frei Higinio, CEP: 64.207-040, na cidade de PARNAÍBA, Estado do Piauí.

CLÁUSULA TERCEIRA: A sociedade poderá criar filiais, agências ou sucursais em qualquer parte do território nacional, obedecendo às disposições da legislação comercial vigente.

CLÁUSULA QUARTA: O objeto da sociedade é:
4729-6/99 – Produtos naturais e dietéticos.

4322-3/02 - Instalação e manutenção de sistemas centrais de ar condicionado , de ventilação e refrigeração.

4330-4/99 – Os serviços de chapisco ,emboço e reboco.

4642-7/02 - Comércio atacadista de roupas e acessórios para uso profissional e de segurança do trabalho

4751-2/01 - Comércio varejista especializado de equipamentos e suprimentos de informática.

4753-9/00 - Comércio varejista especializado de eletrodomésticos e equipamentos de áudio e vídeo.

4754-7/01 - Comércio varejista de móveis.

4755-5/03 - Comercio varejista de artigos de cama, mesa e banho.

4756-3/00 - Comércio varejista especializado de instrumentos musicais e acessórios.

4761-0/01 - Comércio varejista de livros.

4761-0/03 - Comércio varejista de artigos de papelaria.

4763-6/01 - Comércio varejista de brinquedos e artigos recreativos.

4763-6/02 - Comércio varejista de artigos esportivos.

4773-3/00 - Comércio varejista de artigos médicos e ortopédicos.

4781-4/00 - Comércio varejista de artigos do vestuário e acessórios.

4789-0/05 - Comércio varejista de produtos saneantes dimissanitarios .

5811-5/00 - Edição de livros.



8211-3/00 - Serviços combinados de escritório e apoio administrativo.

8230-0/01 - Serviços de organização de feiras, congressos, exposições e festas.

8599-6/04 - Treinamento em desenvolvimento profissional e gerencial.

9319-1/01 - Produção e promoção de eventos esportivos.

4635-4/01 - Comércio atacadista de água mineral.

4723-7/00 - Comércio varejista de bebidas.

CLÁUSULA QUINTA: O capital social é R\$ 1.000.000,00 (Hum milhão de reais) divididos em (1.000.000 quotas) no valor nominal de R\$ 1,00 (um real) cada uma, já integralizadas em moeda nacional, distribuindo sócios da seguinte forma:

NOME	QUOTAS	VALOR R\$	%
MAURICIO PORTELA MARTINS BRITO PASSOS	500.000	500.000,00	50
LUANA SILVA MEDEIROS TAVARES	500.000	500.000,00	50
TOTAL	1.000.000	1.000.000,00	100

CLÁUSULA SEXTA: As quotas da sociedade são indivisíveis e não poderão ser cedidas ou transferidas sem o expresse consentimento dos sócios, cabendo, em igualdade de condições, o direito de preferência aos sócios que queiram adquiri-las.

CLÁUSULA SÉTIMA: A responsabilidade do sócio é limitada à importância do capital social, nos termos do artigo 1.052 do Novo Código Civil.

CLÁUSULA OITAVA: A administração da sociedade é cargo dos sócios **LUANA SILVA MEDEIROS TAVARES E MAURICIO PORTELA MARTINS BRITO PASSOS**, com poderes e atribuição de administração, aos quais caberá, conjunta e/ou isoladamente, a responsabilidade ou representação ativa e passiva da sociedade, em juízo ou fora dele, podendo praticar todos os atos compreendidos no objeto social, sempre no interesse da sociedade, ficando vedado o uso da denominação social em negócios estranhos aos fins sociais.



Parágrafo único - Fica facultado os administradores, nomear procuradores para um período determinado que nunca poderá exceder a um ano.

CLÁUSULA NONA: Os administradores declaram, sob as penas da lei, que não estão impedidos de exercer a administração da sociedade, nem por decorrência de lei especial, nem em virtude de condenação criminal ou por se encontrar nos efeitos dela, ainda que temporariamente, o acesso a cargos públicos; ou por crime falimentar, de prevaricação, ou suborno, concussão, peculato, ou contra a economia popular, contra o sistema financeiro nacional, contra normas de defesa da concorrência, contra as relações de consumo, fé pública, ou a propriedade. art. 1.011, §1º, do Código Civil (Lei nº 10.406/2002).

CLÁUSULA DÉCIMA: A sociedade iniciou suas atividades em 18/05/2016 e o prazo de duração da sociedade será de tempo indeterminado.

CLÁUSULA DÉCIMA PRIMEIRA: O exercício social terá início em 1º de janeiro e terminará em 31 de dezembro. Ao fim de cada exercício, será levantado o balanço patrimonial correspondente ao mesmo período, bem como, preparadas as demais demonstrações financeiras exigidas por lei. A sociedade poderá levantar balanços intermediários ou intercalares e distribuir os lucros evidenciados nos mesmos. Os sócios poderão fazer retiradas mensais, a título de distribuição de lucros, até o limite permitido pela legislação, na proporção das cotas que possuírem ou na forma que os mesmos designarem e serão obrigados à reposição dos lucros e das quantias retiradas, a qualquer título ainda que autorizados pelo contrato, quando tais lucros ou a quantia se distribuírem com prejuízo do capital.

CLÁUSULA DÉCIMA SEGUNDA: Os sócios não poderão ceder ou alienar por qualquer título sua respectiva quota a terceiro sem o prévio consentimento dos demais sócios, ficando assegurada a estes a preferência na aquisição, em igualdade de condições, e na proporção das quotas que possuírem.

CLÁUSULA DÉCIMA TERCEIRA: A sociedade não se dissolverá com o falecimento do sócios, mas prosseguirá, aos herdeiros do falecido, sua quota de capital e sua parte nos lucros líquidos apurados até a data do falecimento.

CLÁUSULA DÉCIMA QUARTA: Fica eleito o foro da Comarca de Parnaíba – PI, para qualquer ação fundada neste contrato.

CLÁUSULA DÉCIMA QUINTA: Os casos omissos neste contrato serão resolvidos com observância dos preceitos do Novo Código Civil, e de outros dispositivos legais que lhes sejam aplicáveis.



E, por estarem assim justos e contratados, lavram este instrumento, em uma via, que será assinada por todos os sócios, arquivada na Junta Comercial do Estado do Piauí.

Parnaíba – PI, 18 de Julho de 2022

LUANA SILVA MEDEIROS TAVARES
SOCIA-ADMINISTRADORA

MAURICIO PORTELA MARTINS BRITO PASSOS
SOCIA-ADMINISTRADOR





ASSINATURA ELETRÔNICA



Certificamos que o ato da empresa MAURICIO & LUANA LTDA consta assinado digitalmente por:

IDENTIFICAÇÃO DO(S) ASSINANTE(S)

CPF/CNPJ	Nome
03388347379	LUANA SILVA MEDEIROS TAVARES
98483439387	MAURICIO PORTELA MARTINS BRITO PASSOS



CERTIFICO O REGISTRO EM 22/07/2022 10:53 SOB Nº 20220474117.
PROTOCOLO: 220474117 DE 21/07/2022.
CÓDIGO DE VERIFICAÇÃO: 12209531653. CNPJ DA SEDE: 25329948000116.
NIRE: 22200449841. COM EFEITOS DO REGISTRO EM: 18/07/2022.
MAURICIO & LUANA LTDA

MATEUS FRANCISCO SANTOS RUFINO VIEIRA
SECRETÁRIO-GERAL

www.piauidigital.pi.gov.br



MINISTÉRIO DA FAZENDA
Secretaria da Receita Federal do Brasil
Procuradoria-Geral da Fazenda Nacional



**CERTIDÃO NEGATIVA DE DÉBITOS RELATIVOS AOS TRIBUTOS FEDERAIS E À DÍVIDA
ATIVA DA UNIÃO**

Nome: MAURICIO PORTELA MARTINS BRITO PASSOS
CPF: 984.834.393-87

Ressalvado o direito de a Fazenda Nacional cobrar e inscrever quaisquer dívidas de responsabilidade do sujeito passivo acima identificado que vierem a ser apuradas, é certificado que não constam pendências em seu nome, relativas a créditos tributários administrados pela Secretaria da Receita Federal do Brasil (RFB) e a inscrições em Dívida Ativa da União (DAU) junto à Procuradoria-Geral da Fazenda Nacional (PGFN).

Esta certidão se refere à situação do sujeito passivo no âmbito da RFB e da PGFN e abrange inclusive as contribuições sociais previstas nas alíneas 'a' a 'd' do parágrafo único do art. 11 da Lei nº 8.212, de 24 de julho de 1991.

A aceitação desta certidão está condicionada à verificação de sua autenticidade na Internet, nos endereços <<http://rfb.gov.br>> ou <<http://www.pgfn.gov.br>>.

Certidão emitida gratuitamente com base na Portaria Conjunta RFB/PGFN nº 1.751, de 2/10/2014.
Emitida às 21:57:47 do dia 26/06/2023 <hora e data de Brasília>.
Válida até 23/12/2023.

Código de controle da certidão: **43BE.E181.F215.81F5**
Qualquer rasura ou emenda invalidará este documento.

Voltar

Imprimir



Certificado de Regularidade do FGTS - CRF

Inscrição: 25.329.948/0001-16
Razão Social: MP DISTRIBUIDORA LTDA
Endereço: R ANTONIO DE OLIVEIRA LOPES 1230 LOJA 03 / FREI HIGINO / PARNAIBA / PI / 64207-040

A Caixa Econômica Federal, no uso da atribuição que lhe confere o Art. 7, da Lei 8.036, de 11 de maio de 1990, certifica que, nesta data, a empresa acima identificada encontra-se em situação regular perante o Fundo de Garantia do Tempo de Serviço - FGTS.

O presente Certificado não servirá de prova contra cobrança de quaisquer débitos referentes a contribuições e/ou encargos devidos, decorrentes das obrigações com o FGTS.

Validade: 09/10/2023 a 07/11/2023

Certificação Número: 2023100922270809403720

Informação obtida em 26/10/2023 10:23:11

A utilização deste Certificado para os fins previstos em Lei esta condicionada a verificação de autenticidade no site da Caixa:
www.caixa.gov.br



GOVERNO DO ESTADO DO PIAUÍ
PROCURADORIA GERAL DO ESTADO



CERTIDÃO QUANTO A DÍVIDA ATIVA DO ESTADO

nº 231025329948000116

(Emitida em atenção ao que dispõe a Instrução Normativa PGE/PI nº 01º2015)

IDENTIFICAÇÃO DO(A) REQUERENTE
INSCRIÇÃO ESTADUAL
19.654.291-0
CNPJ/CPF
25.329.948/0001-16
NOME/RAZÃO SOCIAL
MP DISTRIBUIDORA LTDA
Ressalvado o direito da Procuradoria Geral do Estado de inscrever e cobrar dívidas que venham a ser apuradas, certifico para os devidos fins, a requerimento do(a) interessado(a), que, revendo os registros da Seção de Dívida Ativa da Procuradoria Geral do Estado do Piauí, verifiquei nada existir em nome do(a) requerente acima identificado(a) até a presente data e horário, e, para constar, foi emitida a presente certidão.

Procuradoria Geral do Estado

Procuradoria Tributária

EMITIDA VIA INTERNET EM 09/10/2023, ÀS 11:03:36

VÁLIDA ATÉ 07/01/2024

ESTE DOCUMENTO NÃO TERÁ VALIDADE ANTES DE SUA AUTENTICAÇÃO VIA INTERNET. NO SITE <http://webas.sefaz.pi.gov.br/certidaonft-web>

Chave para Autenticação: 2AC8-17CA-21E5-36FA-3F87-105E-035B-DA5A



GOVERNO DO ESTADO DO PIAUÍ
SECRETARIA DA FAZENDA



CERTIDÃO DE SITUAÇÃO FISCAL E TRIBUTÁRIA

nº 2309252532994800011601

RAZÃO SOCIAL	
MP DISTRIBUIDORA LTDA	
ENDEREÇO	BAIRRO OU DISTRITO
RUA ANTONIO DE OLIVEIRA LOPES 1230	FREI HIGINO
MUNICÍPIO	CEP
PARNAIBA	64207040
CPF/CNPJ (Nº)	INSCRIÇÃO ESTADUAL
25.329.948/0001-16	19.654.291-0
Ressalvado o direito de a Fazenda Estadual cobrar e inscrever quaisquer dívidas de responsabilidade do sujeito passivo acima identificado que vierem a ser apuradas, certifica-se que o mesmo encontra-se em SITUAÇÃO FISCAL REGULAR.	

Certidão emitida com base na Portaria GSF nº 106/06, de 12 de abril de 2006.

Qualquer rasura ou emenda invalidará este documento.

Validade deste documento: 60 (sessenta) dias contados da data de sua emissão.

EMITIDA VIA INTERNET EM 25/09/2023, ÀS 10:01:17

VÁLIDA ATÉ 24/11/2023

ESTE DOCUMENTO NÃO TERÁ VALIDADE ANTES DE SUA AUTENTICAÇÃO VIA INTERNET, NO SITE
<http://webas.sefaz.pi.gov.br/certidaonft-web>

Chave para Autenticação: 09CD-9250-1CA7-040F-24A9-3E46-BF9E-0234



Consulta Quadro de Sócios e Administradores - QSA

CNPJ:	25.329.948/0001-16
NOME EMPRESARIAL:	MP DISTRIBUIDORA LTDA
CAPITAL SOCIAL:	R\$1.000.000,00 (Hum milhão de reais)

O Quadro de Sócios e Administradores(QSA) constante da base de dados do Cadastro Nacional da Pessoa Jurídica (CNPJ) é o seguinte:

Nome/Nome Empresarial:	MAURICIO PORTELA MARTINS BRITO PASSOS
Qualificação:	49-Sócio-Administrador

Para informações relativas à participação no QSA, acessar o e-CAC com certificado digital ou comparecer a uma unidade da RFB.

Emitido no dia 09/10/2023 às 12:42 (data e hora de Brasília).



MINISTÉRIO DA FAZENDA
Secretaria da Receita Federal do Brasil
Procuradoria-Geral da Fazenda Nacional



**CERTIDÃO POSITIVA COM EFEITOS DE NEGATIVA DE DÉBITOS RELATIVOS AOS TRIBUTOS
FEDERAIS E À DÍVIDA ATIVA DA UNIÃO**

Nome: MP DISTRIBUIDORA LTDA
CNPJ: 25.329.948/0001-16

Ressalvado o direito de a Fazenda Nacional cobrar e inscrever quaisquer dívidas de responsabilidade do sujeito passivo acima identificado que vierem a ser apuradas, é certificado que:

1. constam débitos administrados pela Secretaria da Receita Federal do Brasil (RFB) com exigibilidade suspensa nos termos do art. 151 da Lei nº 5.172, de 25 de outubro de 1966 - Código Tributário Nacional (CTN), ou objeto de decisão judicial que determina sua desconsideração para fins de certificação da regularidade fiscal, ou ainda não vencidos; e
2. não constam inscrições em Dívida Ativa da União (DAU) na Procuradoria-Geral da Fazenda Nacional (PGFN).

Conforme disposto nos arts. 205 e 206 do CTN, este documento tem os mesmos efeitos da certidão negativa.

Esta certidão é válida para o estabelecimento matriz e suas filiais e, no caso de ente federativo, para todos os órgãos e fundos públicos da administração direta a ele vinculados. Refere-se à situação do sujeito passivo no âmbito da RFB e da PGFN e abrange inclusive as contribuições sociais previstas nas alíneas 'a' a 'd' do parágrafo único do art. 11 da Lei nº 8.212, de 24 de julho de 1991.

A aceitação desta certidão está condicionada à verificação de sua autenticidade na Internet, nos endereços <<http://rfb.gov.br>> ou <<http://www.pgfn.gov.br>>.

Certidão emitida gratuitamente com base na Portaria Conjunta RFB/PGFN nº 1.751, de 2/10/2014.

Emitida às 21:15:37 do dia 20/10/2023 <hora e data de Brasília>.

Válida até 17/04/2024.

Código de controle da certidão: **83F8.2BF2.2FE9.7A61**

Qualquer rasura ou emenda invalidará este documento.



PODER JUDICIÁRIO
JUSTIÇA DO TRABALHO

Página 1 de 1



CERTIDÃO NEGATIVA DE DÉBITOS TRABALHISTAS

Nome: MAURICIO PORTELA MARTINS BRITO PASSOS

CPF: 984.834.393-87

Certidão n°: 55281800/2023

Expedição: 09/10/2023, às 12:48:41

Validade: 06/04/2024 - 180 (cento e oitenta) dias, contados da data de sua expedição.

Certifica-se que **MAURICIO PORTELA MARTINS BRITO PASSOS**, inscrito(a) no CPF sob o n° **984.834.393-87**, **NÃO CONSTA** como inadimplente no Banco Nacional de Devedores Trabalhistas.

Certidão emitida com base nos arts. 642-A e 883-A da Consolidação das Leis do Trabalho, acrescentados pelas Leis ns.º 12.440/2011 e 13.467/2017, e no Ato 01/2022 da CGJT, de 21 de janeiro de 2022. Os dados constantes desta Certidão são de responsabilidade dos Tribunais do Trabalho.

No caso de pessoa jurídica, a Certidão atesta a empresa em relação a todos os seus estabelecimentos, agências ou filiais.

A aceitação desta certidão condiciona-se à verificação de sua autenticidade no portal do Tribunal Superior do Trabalho na Internet (<http://www.tst.jus.br>).

Certidão emitida gratuitamente.

INFORMAÇÃO IMPORTANTE

Do Banco Nacional de Devedores Trabalhistas constam os dados necessários à identificação das pessoas naturais e jurídicas inadimplentes perante a Justiça do Trabalho quanto às obrigações estabelecidas em sentença condenatória transitada em julgado ou em acordos judiciais trabalhistas, inclusive no concernente aos recolhimentos previdenciários, a honorários, a custas, a emolumentos ou a recolhimentos determinados em lei; ou decorrentes de execução de acordos firmados perante o Ministério Público do Trabalho, Comissão de Conciliação Prévia ou demais títulos que, por disposição legal, contiver força executiva.



Governo do Estado do Piauí
Secretaria Especial da Micro e Pequena Empresa - SEMPE
Junta Comercial do Estado do Piauí



CERTIDÃO ESPECÍFICA

Sistema Nacional de Registro de Empresas Mercantis - SINREM

Certificamos que as informações abaixo constam dos documentos arquivados nesta Junta Comercial e são vigentes na data da sua expedição.

Certificamos que a EMPRESA: MP DISTRIBUIDORA LTDA; CNPJ: 25.329.948/0001-16

Protocolo: PIC2302077082

Não consta como empresário individual, titular, sócio, administrador e/ou participa de empresa registrada nesta Junta Comercial

Esta certidão foi emitida automaticamente em 31/08/2023, às 10:25:58 (horário de Brasília).
Se impressa, verificar sua autenticidade no <https://www.piauidigital.pi.gov.br>, com o código MRE2AKR4.



PIC2302077082

MATEUS FRANCISCO SANTOS RUFINO VIEIRA
Secretário Geral





Governo do Estado do Piauí
Secretaria Especial da Micro e Pequena Empresa - SEMPE
Junta Comercial do Estado do Piauí



CERTIDÃO ESPECÍFICA

Sistema Nacional de Registro de Empresas Mercantis - SINREM

Certificamos que as informações abaixo constam dos documentos arquivados nesta Junta Comercial e são vigentes na data da sua expedição.

Certificamos que MP DISTRIBUIDORA LTDA encontra-se registrada nesta Junta Comercial, como segue:		Protocolo: PIC2302146782	
NIRE 22200449841 CNPJ 25.329.948/0001-16		Situação ATIVA Status SEM STATUS	
Endereço Completo Rua ANTONIO DE OLIVEIRA LOPES, Nº 1230, LOJA 03, FREI HIGINO - Parnaíba/PI - CEP 64207-040			
Arquivamentos Posteriores			
Ato	Número	Data	Descrição
002	20230613128	30/08/2023	CONSOLIDAÇÃO DE CONTRATO/ESTATUTO
002	20230613128	30/08/2023	ALTERAÇÃO DE DADOS E DE NOME EMPRESARIAL
002	20230613128	30/08/2023	CESSÃO DE QUOTAS
002	20220474117	22/07/2022	ALTERAÇÃO DE DADOS (EXCETO NOME EMPRESARIAL)
002	20220474117	22/07/2022	CONSOLIDAÇÃO DE CONTRATO/ESTATUTO
002	20220180997	04/04/2022	CONSOLIDAÇÃO DE CONTRATO/ESTATUTO
002	20220180997	04/04/2022	ALTERAÇÃO DE DADOS (EXCETO NOME EMPRESARIAL)
002	20210509538	28/07/2021	CONSOLIDAÇÃO DE CONTRATO/ESTATUTO
002	20210509538	28/07/2021	ALTERAÇÃO DE DADOS (EXCETO NOME EMPRESARIAL)
002	20200414380	25/11/2020	ALTERAÇÃO DE DADOS (EXCETO NOME EMPRESARIAL)
002	20200414380	25/11/2020	CONSOLIDAÇÃO DE CONTRATO/ESTATUTO
002	20200251147	22/06/2020	CONSOLIDAÇÃO DE CONTRATO/ESTATUTO
002	20200251147	22/06/2020	ALTERAÇÃO DE DADOS (EXCETO NOME EMPRESARIAL)
002	20190397632	14/10/2019	CONSOLIDAÇÃO DE CONTRATO/ESTATUTO
002	20190397632	14/10/2019	ALTERAÇÃO DE DADOS E DE NOME EMPRESARIAL
315	20160087988	01/08/2016	ENQUADRAMENTO DE MICROEMPRESA
090	22200449841	01/08/2016	CONTRATO

Esta certidão foi emitida automaticamente em 30/10/2023, às 09:49:26 (horário de Brasília).
Se impressa, verificar sua autenticidade no <https://www.piauidigital.pi.gov.br>, com o código TFL2AH16.



PIC2302146782

MATEUS FRANCISCO SANTOS RUFINO VIEIRA
Secretário(a) Geral



Governo do Estado do Piauí
Secretaria Especial da Micro e Pequena Empresa - SEMPE
Junta Comercial do Estado do Piauí



CERTIDÃO SIMPLIFICADA

Sistema Nacional de Registro de Empresas Mercantis - SINREM

Certificamos que as informações abaixo constam dos documentos arquivados nesta Junta Comercial e são vigentes na data da sua expedição.

Nome Empresarial: MP DISTRIBUIDORA LTDA		Protocolo: PIC2302077040			
NIRE : 22200449841 Natureza Jurídica: Sociedade Empresária Limitada					
NIRE (Sede) 22200449841	CNPJ 25.329.948/0001-16	Data de Ato Constitutivo 01/08/2016	Início de Atividade 18/05/2016		
Endereço Completo Rua ANTONIO DE OLIVEIRA LOPES, Nº 1230, LOJA 03, FREI HIGINO - Parnaíba/PI - CEP 64207-040					
Objeto Social PRODUTOS NATURAIS E DIETETICOS. COMERCIO VAREJISTA ESPECIALIZADO DE EQUIPAMENTOS E SUPRIMENTOS DE INFORMATICA. COMERCIO ATACADISTA DE ROUPAS E ACESSORIOS PARA USO PROFISSIONAL E DE SEGURANCA DO TRABALHO. COMERCIO VAREJISTA DE ARTIGOS MEDICOS E ORTOPEDICOS. COMERCIO VAREJISTA DE LIVROS. INSTALACAO E MANUTENCAO DE SISTEMAS CENTRAIS DE AR CONDICIONADO, DE VENTILACAO E REFRIGERACAO. OS SERVICOS DE CHAPISCO, EMBOCO E REBOCO. COMERCIO VAREJISTA ESPECIALIZADO DE ELETRODOMESTICOS E EQUIPAMENTOS DE AUDIO E VIDEO. COMERCIO VAREJISTA DE MOVEIS. COMERCIO VAREJISTA DE ARTIGOS DE CAMA, MESA E BANHO. COMERCIO VAREJISTA ESPECIALIZADO DE INSTRUMENTOS MUSICAIS E ACESSORIOS. COMERCIO VAREJISTA DE ARTIGOS DE PAPELARIA. COMERCIO VAREJISTA DE BRINQUEDOS E ARTIGOS RECREATIVOS. COMERCIO VAREJISTA DE ARTIGOS ESPORTIVOS. COMERCIO VAREJISTA DE ARTIGOS DO VESTUARIO E ACESSORIOS. COMERCIO VAREJISTA DE PRODUTOS SANEANTES DOMISSANITARIOS. EDICAO DE LIVROS. SERVICOS COMBINADOS DE ESCRITORIO E APOIO ADMINISTRATIVO. SERVICOS DE ORGANIZACAO DE FEIRAS, CONGRESSOS, EXPOSICOES E FESTAS. TREINAMENTO EM DESENVOLVIMENTO PROFISSIONAL E GERENCIAL. PRODUCAO E PROMOCAO DE EVENTOS ESPORTIVOS. COMERCIO ATACADISTA DE AGUA MINERALL. COMERCIO VAREJISTA DE BEBIDAS.					
Capital Social R\$ 1.000.000,00 (um milhão reais) Capital Integralizado R\$ 1.000.000,00 (um milhão reais)		Porte ME (Microempresa)	Prazo de Duração Indeterminado		
Dados do Sócio	CPF/CNPJ	Participação no capital	Espécie de sócio	Administrador	Término do mandato
Nome MAURICIO PORTELA MARTINS BRITO PASSOS	984.834.393-87	R\$ 1.000.000,00	Sócio	S	Indeterminado
Dados do Administrador	CPF	Término do mandato			
Nome MAURICIO PORTELA MARTINS BRITO PASSOS	984.834.393-87	Indeterminado			
Último Arquivamento	Número	Ato/eventos	Situação		
Data 30/08/2023	20230613128	002 / 051 - CONSOLIDACAO DE CONTRATO/ESTATUTO	ATIVA Status SEM STATUS		

Esta certidão foi emitida automaticamente em 31/08/2023, às 10:24:05 (horário de Brasília).
Se impressa, verificar sua autenticidade no <https://www.piauidigital.pi.gov.br>, com o código X3A7N3BA.



PIC2302077040

MATEUS FRANCISCO SANTOS RUFINO VIEIRA
Secretário(a) Geral



REPÚBLICA FEDERATIVA DO BRASIL

CADASTRO NACIONAL DA PESSOA JURÍDICA

NÚMERO DE INSCRIÇÃO 25.329.948/0001-16 MATRIZ	COMPROVANTE DE INSCRIÇÃO E DE SITUAÇÃO CADASTRAL	DATA DE ABERTURA 01/08/2016
NOME EMPRESARIAL MP DISTRIBUIDORA LTDA		
TÍTULO DO ESTABELECIMENTO (NOME DE FANTASIA) ML COMERCIO	PORTE ME	
CÓDIGO E DESCRIÇÃO DA ATIVIDADE ECONÔMICA PRINCIPAL 47.29-6-99 - Comércio varejista de produtos alimentícios em geral ou especializado em produtos alimentícios não especificados anteriormente		
CÓDIGO E DESCRIÇÃO DAS ATIVIDADES ECONÔMICAS SECUNDÁRIAS 43.22-3-02 - Instalação e manutenção de sistemas centrais de ar condicionado, de ventilação e refrigeração 43.30-4-99 - Outras obras de acabamento da construção 46.35-4-01 - Comércio atacadista de água mineral 46.42-7-02 - Comércio atacadista de roupas e acessórios para uso profissional e de segurança do trabalho 47.23-7-00 - Comércio varejista de bebidas 47.51-2-01 - Comércio varejista especializado de equipamentos e suprimentos de informática 47.53-9-00 - Comércio varejista especializado de eletrodomésticos e equipamentos de áudio e vídeo 47.54-7-01 - Comércio varejista de móveis 47.55-5-03 - Comercio varejista de artigos de cama, mesa e banho 47.56-3-00 - Comércio varejista especializado de instrumentos musicais e acessórios 47.61-0-01 - Comércio varejista de livros 47.61-0-03 - Comércio varejista de artigos de papelaria 47.63-6-01 - Comércio varejista de brinquedos e artigos recreativos 47.63-6-02 - Comércio varejista de artigos esportivos 47.73-3-00 - Comércio varejista de artigos médicos e ortopédicos 47.81-4-00 - Comércio varejista de artigos do vestuário e acessórios 47.89-0-05 - Comércio varejista de produtos saneantes domissanitários 58.11-5-00 - Edição de livros 82.11-3-00 - Serviços combinados de escritório e apoio administrativo 82.30-0-01 - Serviços de organização de feiras, congressos, exposições e festas		
CÓDIGO E DESCRIÇÃO DA NATUREZA JURÍDICA 206-2 - Sociedade Empresária Limitada		
LOGRADOURO R ANTONIO DE OLIVEIRA LOPES	NÚMERO 1230	COMPLEMENTO LOJA 03
CEP 64.207-040	BAIRRO/DISTRITO FREI HIGINO	MUNICÍPIO PARNAIBA
UF PI	TELEFONE (86) 8188-3000	
ENDEREÇO ELETRÔNICO MLCOMERCIO16@GMAIL.COM	TELEFONE (86) 8188-3000	
ENTE FEDERATIVO RESPONSÁVEL (EFR) *****		
SITUAÇÃO CADASTRAL ATIVA	DATA DA SITUAÇÃO CADASTRAL 01/08/2016	
MOTIVO DE SITUAÇÃO CADASTRAL		
SITUAÇÃO ESPECIAL *****	DATA DA SITUAÇÃO ESPECIAL *****	

Aprovado pela Instrução Normativa RFB nº 2.119, de 06 de dezembro de 2022.

Emitido no dia 09/10/2023 às 12:41:20 (data e hora de Brasília).

Página: 1/2

 REPÚBLICA FEDERATIVA DO BRASIL CADASTRO NACIONAL DA PESSOA JURÍDICA		
NÚMERO DE INSCRIÇÃO 25.329.948/0001-16 MATRIZ	COMPROVANTE DE INSCRIÇÃO E DE SITUAÇÃO CADASTRAL	DATA DE ABERTURA 01/08/2016
NOME EMPRESARIAL MP DISTRIBUIDORA LTDA		
CÓDIGO E DESCRIÇÃO DAS ATIVIDADES ECONÔMICAS SECUNDÁRIAS 85.99-6-04 - Treinamento em desenvolvimento profissional e gerencial 93.19-1-01 - Produção e promoção de eventos esportivos		
CÓDIGO E DESCRIÇÃO DA NATUREZA JURÍDICA 206-2 - Sociedade Empresária Limitada		
LOGRADOURO R ANTONIO DE OLIVEIRA LOPES	NÚMERO 1230	COMPLEMENTO LOJA 03
CEP 64.207-040	BAIRRO/DISTRITO FREI HIGINO	MUNICÍPIO PARNAIBA
		UF PI
ENDEREÇO ELETRÔNICO MLCOMERCIO16@GMAIL.COM	TELEFONE (86) 8188-3000	
ENTE FEDERATIVO RESPONSÁVEL (EFR) *****		
SITUAÇÃO CADASTRAL ATIVA	DATA DA SITUAÇÃO CADASTRAL 01/08/2016	
MOTIVO DE SITUAÇÃO CADASTRAL		
SITUAÇÃO ESPECIAL *****	DATA DA SITUAÇÃO ESPECIAL *****	



Aprovado pela Instrução Normativa RFB nº 2.119, de 06 de dezembro de 2022.

Emitido no dia 09/10/2023 às 12:41:20 (data e hora de Brasília).

Página: 2/2



MINISTÉRIO DO TRABALHO E EMPREGO
SECRETARIA DE INSPEÇÃO DO TRABALHO
COORDENAÇÃO-GERAL DE RECURSOS



CERTIDÃO DE DÉBITOS TRABALHISTAS
NEGATIVA

EMPREGADOR: MAURICIO PORTELA MARTINS BRITO PASSOS

INSCRIÇÃO: 984.834.393-87

DATA E HORA DA EMISSÃO: 09/10/2023, às 12:36:14, conforme horário oficial de Brasília

CERTIFICA-SE, de acordo com as informações registradas no sistema de Controle de Processos de Multas e Recursos que, nesta data, **NÃO CONSTAM** débitos decorrentes de autuações em face do empregador acima identificado.

1. Esta certidão abrange todos os estabelecimentos do empregador.
2. A presente certidão não modifica a situação do empregador que conste do cadastro previsto na Portaria Interministerial MTE/SDH n° 2, de 12 de maio de 2011, que disciplina o Cadastro de Empregadores que tenham submetido trabalhadores a condições análogas a de escravo.
3. Conforme artigo 103, § 2º da Portaria MTP n° 667/2021, a certidão ora instituída refletirá sempre a última situação ocorrida em cadastros administrativos pelo emitente, de modo que, havendo processos enviados à Procuradoria da Fazenda Nacional - PFN, quanto a estes, poderá ser obtida certidão específica perante aquele órgão, visando a demonstrar a situação atualizada dos mesmos.
4. Expedida com base na Portaria MTP n° 667, de 8 de novembro de 2021. Emitida gratuitamente.



Dados para conferência da autenticidade desta certidão:

Endereço: <https://eprocesso.sit.trabalho.gov.br/Certidao/Validar>

Código: XGBN9FNYYV7

A autenticidade também pode ser verificada a partir do QR Code ao lado.

Prof. Municipal
Folha
Nº 136
M

REPUBLICA FEDERATIVA DO BRASIL
MINISTÉRIO DA INFRAESTRUTURA
DEPARTAMENTO NACIONAL DE TRÁNSITO
CARTEIRA NACIONAL DE HABILITAÇÃO

VÁLIDA EM TODO
O TERRITÓRIO NACIONAL
2316256122

NOME
LUANA SILVA MEDEIROS TAVARES



DOC. IDENTIDADE / ÓRG. EMISSOR/UF
2587125 SSP PI

CPF 033.883.473-79 DATA NASCIMENTO 08/09/1988

FILIAÇÃO
JOVONE GOMES MEDEIROS
TAVARES
ROSA EMILIA SILVA
MEDEIROS TAVARES

PERMISSÃO ACC CAT.HAB
B

Nº REGISTRO
04123070980

VALIDADE
23/03/2032

1ª HABILITAÇÃO
14/06/2007

OBSERVAÇÕES

ASSINATURA DO PORTADOR

LOCAL
PARNAIBA, PI

DATA DE EMISSÃO
29/03/2022

GARCIA S GUEDES RODRIGUES JUNIOR
DIRETOR GERAL DO DETRAN - PI

ASSINATURA DO EMISSOR

16055817188
PI321226411

PROIBIDO PLASTIFICAR

2316256122

PIAUI



PODER JUDICIÁRIO DO ESTADO DO PIAUÍ
CORREGEDORIA GERAL DE JUSTIÇA
DISTRIBUIÇÃO DE 1º GRAU
CERTIDÃO ESTADUAL



CERTIDÃO NEGATIVA DE FALÊNCIA, CONCORDATA, RECUPERAÇÃO JUDICIAL OU RECUPERAÇÃO EXTRAJUDICIAL

CERTIDÃO Nº 3042970

O Tribunal de Justiça do Estado do Piauí CERTIFICA QUE, revendo os registros de distribuição de feitos mantidos nos sistemas ThemisWeb, ThemisWeb Recursal, PROJUDI, Processo Judicial Eletrônico (PJe) e Sistema Eletrônico de Execução Unificado (SEEU), ressalvadas as observações abaixo, NÃO CONSTA AÇÕES DE FALÊNCIA, CONCORDATA, RECUPERAÇÃO JUDICIAL OU RECUPERAÇÃO EXTRAJUDICIAL, inclusive nos JUIZADOS ESPECIAIS CÍVEIS E CRIMINAIS (JECC'S), em andamento nas unidades judiciárias do Poder Judiciário do Estado do Piauí em desfavor de:

RAZÃO SOCIAL: MAURICIO E LUANA LTDA

CNPJ: 25329948000116, REPRESENTANTE LEGAL: LUANA SILVA MEDEIROS TAVARES

ENDEREÇO: RUA ANTONIO DE OLIVEIRA LOPES

BAIRRO: FREI HIGINO, MUNICÍPIO: TERESINA - PI

OBSERVAÇÕES:

- Certidão expedida gratuitamente com base no Provimento nº 013/2017 da Corregedoria-Geral da Justiça do Estado do Piauí;
- **Esta certidão abrange apenas AÇÕES DE FALÊNCIA, CONCORDATA, INSOLVÊNCIA CIVIL, RECUPERAÇÃO JUDICIAL OU RECUPERAÇÃO EXTRAJUDICIAL;**
- Os dados necessários à emissão da certidão são fornecidos pelo solicitante, sendo de exclusiva responsabilidade do destinatário ou interessado a sua conferência, inclusive quanto à autenticidade da própria certidão;
- Esta certidão não contempla os processos em tramitação no 2º Grau de jurisdição do Tribunal de Justiça do Estado do Piauí, que deverão ser objeto de
- Não existe conexão com qualquer outra base de dados de instituição pública ou com a Receita Federal que verifique a identidade do NOME/RAZÃO SOCIAL

Esta certidão tem validade de 60 (sessenta) dias.

Certidão emitida em 28 de Agosto de 2023 às 08 h 04 min



A autenticidade desta certidão poderá ser confirmada pela internet no site do Tribunal de Justiça do Estado do Piauí (www.tjpi.jus.br), link "Certidão Negativa de 1ª Instância". Certidão Nº 3042970. Código verificador: C40E6.EE436.1A185.B7409

MUNICÍPIO DE PARNAIBA

ALVARÁ

DE LICENÇA 19/2023

PARA LOCALIZAÇÃO E FUNCIONAMENTO

Nome: MAURICIO & LUANA LTDA

Endereço: RUA ANTONIO DE OLIVEIRA LOPES, Nº 1230 -
FREI HIGINO LOJA 03

Atividade Principal: COMERCIO VAREJISTA DE PRODUTOS
ALIMENTÍCIOS EM GERAL OU
ESPECIALIZADO EM PRODUTOS

CNPJ/ CPF: 25.329.948/0001-16

Inscrição Municipal: 56.474

Restrições:

MAYRIAYANA DE SOUSA SILVA
MATRÍCULA 27595-1
DIRETORA DA RECEITA - SEFAZ

Data: 04/01/2023

Validade: 31/12/2023

EXERCÍCIO
2023



Ministério da Indústria e Comércio Exterior e Serviços
Secretaria Especial da Micro e Pequena Empresa
Departamento de Registro Empresarial e Integração



TERMO DE AUTENTICAÇÃO - LIVRO DIGITAL

Declaro exatos os Termos de Abertura e de Encerramento do Livro Digital com características abaixo, conferido e autenticado por Denise EMMER SOUSA ALMEIDA, sob a autenticidade nº 12304775430 em 11/04/2023, protocolo 230222595. Para validação de Autenticação dos Termos, deverá ser acessado o Portal de Serviços / verificação de documentos do Empreendedor (<http://www.piauidigital.pi.gov.br>) e informar o código de verificação.

Identificação de Empresa	
Nome Empresarial:	MAURICIO & LUANA LTDA
Número de Registro:	22200449841
CNPJ:	25329948000116
Município:	Parnaíba

Identificação de Livro Digital	
Tipo de Livro:	DIÁRIO
Número de Ordem:	5
Início e Término da Escrituração:	01/01/2022 - 31/12/2022

Assinante(s)	Nome	CRC/OAB
01605161373	DIEGO ALMEIDA COSTA	PI8822
03388347379	LUANA SILVA MEDEIROS TAVARES	



CERTIFICO A AUTENTICAÇÃO EM 11/04/2023 10:29 SOB Nº 20230222595.
PROTOCOLO: 230222595 DE 24/03/2023. CÓDIGO DE VERIFICAÇÃO:
12304775430. NIRE: 22200449841.
MAURICIO & LUANA LTDA

DENISE EMMER SOUSA ALMEIDA
RESPONSÁVEL PELA AUTENTICAÇÃO
TERESINA, 11/04/2023
piauidigital.pi.gov.br

A validade deste documento, se impresso, fica sujeita à comprovação de sua autenticidade nos respectivos portais, informando seus respectivos códigos de verificação.



TERMO DE ABERTURA

Contém o presente livro 83 folhas, eletronicamente numeradas de 1 a 83 em uma via, todas elas já escrituradas e servirá como Livro Diário nº 005, referente ao período 01/01/2022 a 31/12/2022, com encerramento do exercício social em 31/12/2022, da firma MAURICIO & LUANA LTDA, estabelecida no(a) RUA ANTONIO DE OLIVEIRA LOPES, nº 1230, LOJA 03, bairro FREI HIGINO, CEP 64207-040, cidade Parnaíba, estado PI, inscrita no C.N.P.J. 25.329.948/0001-16 e registrada no(a) JUCEPI sob o nº 22200449841 por despacho de 01/08/2016.

Parnaíba-PI, 1 de Janeiro de 2022

DIEGO ALMEIDA COSTA
CONTADOR
CPF 016.051.613-73
RG 2.296.953 SSP-PI
CRC 008822/O- PI

LUANA SILVA MEDEIROS TAVARES
SÓCIA-ADMINISTRADORA
CPF 033.883.473-79
RG 2.587.125 SSP-PI

Livro Diário Nº. 5

Empresa: MAURICIO & LUANA LTDA - CNPJ: 25.329.948/0001-16

Período: 01/01/2022 a 31/12/2022

Endereço: RUA ANTONIO DE OLIVEIRA LOPES, Complemento: LOJA 03, N.º: 1230, Bairro: FREI HIGINO, Cidade: Parnaíba, Estado: PI, CEP

Telefone: (86) 32211137



Data	Conta	Histórico	Estab	Centro	Chave	Débito	Crédito
02/01/2022	23303	LUCRO DO EXERCICIO VR REF TRANS SALDO	0001	001	200993455	1.104.552,89	
02/01/2022	23301	LUCROS ACUMULADOS VR REF TRANS SALDO	0001	001	200993455		1.104.552,89
Totais do dia 02:						1.104.552,89	1.104.552,89
03/01/2022	41101.0002	COMPRAS DE MERCADORIAS A VISTA COMPRAS P/ REVENDA CONF. NFE000044009	0001	001	200982990	273.646,35	
03/01/2022	11101.0001	CAIXA GERAL COMPRAS P/ REVENDA CONF. NFE000044009	0001	001	200982990		273.646,35
Totais do dia 03:						273.646,35	273.646,35
07/01/2022	11101.0001	CAIXA GERAL VENDAS À VISTA CONF. NFE000000199	0001	001	200983013	31.325,20	
07/01/2022	31101.0001	VENDAS A VISTA VENDAS À VISTA CONF. NFE000000199	0001	001	200983013		31.325,20
07/01/2022	11101.0001	CAIXA GERAL VENDAS À VISTA CONF. NFE000000199	0001	001	200983014	34.874,59	
07/01/2022	31101.0001	VENDAS A VISTA VENDAS À VISTA CONF. NFE000000199	0001	001	200983014		34.874,59
Totais do dia 07:						66.199,79	66.199,79
10/01/2022	11101.0001	CAIXA GERAL VENDAS À VISTA CONF. NFE000000200	0001	001	200983015	42.690,31	
10/01/2022	31101.0001	VENDAS A VISTA VENDAS À VISTA CONF. NFE000000200	0001	001	200983015		42.690,31
Totais do dia 10:						42.690,31	42.690,31
11/01/2022	41101.0002	COMPRAS DE MERCADORIAS A VISTA COMPRAS P/ REVENDA CONF. NFE000076061	0001	001	200982991	31.619,60	
11/01/2022	11101.0001	CAIXA GERAL COMPRAS P/ REVENDA CONF. NFE000076061	0001	001	200982991		31.619,60
Totais do dia 11:						31.619,60	31.619,60
12/01/2022	41101.0002	COMPRAS DE MERCADORIAS A VISTA COMPRAS P/ REVENDA CONF. NFE000001034	0001	001	200982993	2.395,80	
12/01/2022	11101.0001	CAIXA GERAL COMPRAS P/ REVENDA CONF. NFE000001034	0001	001	200982993		2.395,80
12/01/2022	11101.0001	CAIXA GERAL VENDAS À VISTA CONF. NFE000000202	0001	001	200983016	790,00	
12/01/2022	31101.0001	VENDAS A VISTA VENDAS À VISTA CONF. NFE000000202	0001	001	200983016		790,00
12/01/2022	11101.0001	CAIXA GERAL VENDAS À VISTA CONF. NFE000000203	0001	001	200983017	16.015,60	
12/01/2022	31101.0001	VENDAS A VISTA VENDAS À VISTA CONF. NFE000000203	0001	001	200983017		16.015,60
12/01/2022	11101.0001	CAIXA GERAL VENDAS À VISTA CONF. NFE000000203	0001	001	200983018	3.984,96	



Folha Nº 44
Livro Diário Nº. 5

Empresa: MAURICIO & LUANA LTDA - CNPJ: 25.329.948/0001-16

Período: 01/01/2022 a 31/12/2022

Endereço: RUA ANTONIO DE OLIVEIRA LOPES, Complemento: LOJA 03, N.º: 1230, Bairro: FREI HIGINO, Cidade: Parnaíba, Estado: PI, CEP

Telefone: (86) 32211137

Data	Conta	Histórico	Estab	Centro	Chave	Débito	Crédito
12/01/2022	31101.0001	VENDAS A VISTA VENDAS À VISTA CONF. NFE000000203	0001	001	200983018		3.984,96
12/01/2022	11101.0001	CAIXA GERAL VENDAS À VISTA CONF. NFE000000204	0001	001	200983019	32.722,74	
12/01/2022	31101.0001	VENDAS A VISTA VENDAS À VISTA CONF. NFE000000204	0001	001	200983019		32.722,74
Totais do dia 12:						55.909,10	55.909,10
13/01/2022	41101.0002	COMPRAS DE MERCADORIAS A VISTA COMPRAS P/ REVENDA CONF. NFE000005569	0001	001	200982995	2.399,00	
13/01/2022	11101.0001	CAIXA GERAL COMPRAS P/ REVENDA CONF. NFE000005569	0001	001	200982995		2.399,00
13/01/2022	41101.0002	COMPRAS DE MERCADORIAS A VISTA COMPRAS P/ REVENDA CONF. NFE000005571	0001	001	200982996	2.399,00	
13/01/2022	11101.0001	CAIXA GERAL COMPRAS P/ REVENDA CONF. NFE000005571	0001	001	200982996		2.399,00
13/01/2022	41101.0002	COMPRAS DE MERCADORIAS A VISTA COMPRAS P/ REVENDA CONF. NFE000005572	0001	001	200982997	4.798,00	
13/01/2022	11101.0001	CAIXA GERAL COMPRAS P/ REVENDA CONF. NFE000005572	0001	001	200982997		4.798,00
13/01/2022	41101.0002	COMPRAS DE MERCADORIAS A VISTA COMPRAS P/ REVENDA CONF. NFE000005575	0001	001	200982998	2.399,00	
13/01/2022	11101.0001	CAIXA GERAL COMPRAS P/ REVENDA CONF. NFE000005575	0001	001	200982998		2.399,00
13/01/2022	41101.0002	COMPRAS DE MERCADORIAS A VISTA COMPRAS P/ REVENDA CONF. NFE000019561	0001	001	200983000	729,99	
13/01/2022	11101.0001	CAIXA GERAL COMPRAS P/ REVENDA CONF. NFE000019561	0001	001	200983000		729,99
Totais do dia 13:						12.724,99	12.724,99
14/01/2022	41101.0002	COMPRAS DE MERCADORIAS A VISTA COMPRAS P/ REVENDA CONF. NFE000076305	0001	001	200982992	17.608,70	
14/01/2022	11101.0001	CAIXA GERAL COMPRAS P/ REVENDA CONF. NFE000076305	0001	001	200982992		17.608,70
14/01/2022	41101.0002	COMPRAS DE MERCADORIAS A VISTA COMPRAS P/ REVENDA CONF. NFE000010928	0001	001	200982999	4.140,00	
14/01/2022	11101.0001	CAIXA GERAL COMPRAS P/ REVENDA CONF. NFE000010928	0001	001	200982999		4.140,00
14/01/2022	41101.0002	COMPRAS DE MERCADORIAS A VISTA COMPRAS P/ REVENDA CONF. NFE000019576	0001	001	200983001	9.595,00	
14/01/2022	11101.0001	CAIXA GERAL COMPRAS P/ REVENDA CONF. NFE000019576	0001	001	200983001		9.595,00
14/01/2022	11101.0001	CAIXA GERAL					

Livro Diário Nº. 5

Empresa: MAURICIO & LUANA LTDA - CNPJ: 25.329.948/0001-16

Período: 01/01/2022 a 31/12/2022

Endereço: RUA ANTONIO DE OLIVEIRA LOPES, Complemento: LOJA 03, N.º: 1230, Bairro: FREI HIGINIO, Cidade: Parnaíba, Estado: PI, CEP

Telefone: (86) 32211137

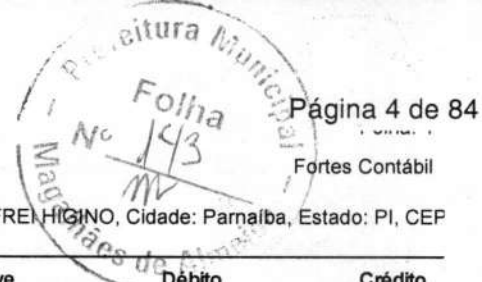

Data	Conta	Histórico	Estab	Centro	Chave	Débito	Crédito
		VENDAS À VISTA CONF. NFE000000206	0001	001	200983020	879,00	
14/01/2022	31101.0001	- VENDAS A VISTA					879,00
		VENDAS À VISTA CONF. NFE000000206	0001	001	200983020		879,00
14/01/2022	31102.0002	- VENDAS CANCELADAS					
		VENDAS CANCELADAS CONF. NFE000000205	0001	001	200983030	899,00	
14/01/2022	11101.0001	- CAIXA GERAL					
		VENDAS CANCELADAS CONF. NFE000000205	0001	001	200983030		899,00
Totais do dia 14:						33.121,70	33.121,70
17/01/2022	41101.0002	- COMPRAS DE MERCADORIAS A VISTA					
		COMPRAS P/ REVENDA CONF. NFE000019586	0001	001	200983002	2.909,00	
17/01/2022	11101.0001	- CAIXA GERAL					
		COMPRAS P/ REVENDA CONF. NFE000019586	0001	001	200983002		2.909,00
17/01/2022	41101.0002	- COMPRAS DE MERCADORIAS A VISTA					
		COMPRAS P/ REVENDA CONF. NFE000023614	0001	001	200983012	24.089,12	
17/01/2022	11101.0001	- CAIXA GERAL					
		COMPRAS P/ REVENDA CONF. NFE000023614	0001	001	200983012		24.089,12
Totais do dia 17:						26.998,12	26.998,12
18/01/2022	41101.0002	- COMPRAS DE MERCADORIAS A VISTA					
		COMPRAS P/ REVENDA CONF. NFE000019600	0001	001	200983003	1.583,55	
18/01/2022	11101.0001	- CAIXA GERAL					
		COMPRAS P/ REVENDA CONF. NFE000019600	0001	001	200983003		1.583,55
Totais do dia 18:						1.583,55	1.583,55
19/01/2022	41101.0002	- COMPRAS DE MERCADORIAS A VISTA					
		COMPRAS P/ REVENDA CONF. NFE000019613	0001	001	200983004	299,00	
19/01/2022	11101.0001	- CAIXA GERAL					
		COMPRAS P/ REVENDA CONF. NFE000019613	0001	001	200983004		299,00
Totais do dia 19:						299,00	299,00
20/01/2022	41101.0002	- COMPRAS DE MERCADORIAS A VISTA					
		COMPRAS P/ REVENDA CONF. NFE000019635	0001	001	200983005	5.696,00	
20/01/2022	11101.0001	- CAIXA GERAL					
		COMPRAS P/ REVENDA CONF. NFE000019635	0001	001	200983005		5.696,00
20/01/2022	41101.0002	- COMPRAS DE MERCADORIAS A VISTA					
		COMPRAS P/ REVENDA CONF. NFE000019636	0001	001	200983006	11.458,70	
20/01/2022	11101.0001	- CAIXA GERAL					
		COMPRAS P/ REVENDA CONF. NFE000019636	0001	001	200983006		11.458,70
20/01/2022	41101.0002	- COMPRAS DE MERCADORIAS A VISTA					
		COMPRAS P/ REVENDA CONF. NFE000019637	0001	001	200983007	19.410,00	
20/01/2022	11101.0001	- CAIXA GERAL					
		COMPRAS P/ REVENDA CONF. NFE000019637	0001	001	200983007		19.410,00
20/01/2022	41101.0002	- COMPRAS DE MERCADORIAS A VISTA					
		COMPRAS P/ REVENDA CONF. NFE000019638	0001	001	200983008	32.359,00	

Continua...



Empresa: MAURICIO & LUANA LTDA - CNPJ: 25.329.948/0001-16

Período: 01/01/2022 a 31/12/2022

Endereço: RUA ANTONIO DE OLIVEIRA LOPES, Complemento: LOJA 03, N.º: 1230, Bairro: FREI HIGINO, Cidade: Parnaíba, Estado: PI, CEP

Telefone: (86) 32211137

Data	Conta	Histórico	Estab	Centro	Chave	Débito	Crédito
20/01/2022	11101.0001	- CAIXA GERAL COMPRAS P/ REVENDA CONF. NFE000019638	0001	001	200983008		32.359,00
20/01/2022	41101.0002	- COMPRAS DE MERCADORIAS A VISTA COMPRAS P/ REVENDA CONF. NFE000019639	0001	001	200983009	10.869,00	
20/01/2022	11101.0001	- CAIXA GERAL COMPRAS P/ REVENDA CONF. NFE000019639	0001	001	200983009		10.869,00
20/01/2022	41101.0002	- COMPRAS DE MERCADORIAS A VISTA COMPRAS P/ REVENDA CONF. NFE000019640	0001	001	200983010	43.845,00	
20/01/2022	11101.0001	- CAIXA GERAL COMPRAS P/ REVENDA CONF. NFE000019640	0001	001	200983010		43.845,00
20/01/2022	11101.0001	- CAIXA GERAL VENDAS À VISTA CONF. NFE000000207	0001	001	200983021	12.679,80	
20/01/2022	31101.0001	- VENDAS A VISTA VENDAS À VISTA CONF. NFE000000207	0001	001	200983021		12.679,80
20/01/2022	11101.0001	- CAIXA GERAL VENDAS À VISTA CONF. NFE000000208	0001	001	200983022	7.751,60	
20/01/2022	31101.0001	- VENDAS A VISTA VENDAS À VISTA CONF. NFE000000208	0001	001	200983022		7.751,60
20/01/2022	21201.0002	- SIMPLES A RECOLHER PG SIMPLES MÊS 12/2021	0001	001	200993430	225.004,47	
20/01/2022	11101.0001	- CAIXA GERAL PG SIMPLES MÊS 12/2021	0001	001	200993430		225.004,47
					Totais do dia 20:	369.073,57	369.073,57
24/01/2022	11101.0001	- CAIXA GERAL VENDAS À VISTA CONF. NFE000000210	0001	001	200983023	4.182,96	
24/01/2022	31101.0001	- VENDAS A VISTA VENDAS À VISTA CONF. NFE000000210	0001	001	200983023		4.182,96
24/01/2022	11101.0001	- CAIXA GERAL VENDAS À VISTA CONF. NFE000000211	0001	001	200983024	3.568,64	
24/01/2022	31101.0001	- VENDAS A VISTA VENDAS À VISTA CONF. NFE000000211	0001	001	200983024		3.568,64
24/01/2022	11101.0001	- CAIXA GERAL VENDAS À VISTA CONF. NFE000000213	0001	001	200983025	12.023,85	
24/01/2022	31101.0001	- VENDAS A VISTA VENDAS À VISTA CONF. NFE000000213	0001	001	200983025		12.023,85
24/01/2022	11101.0001	- CAIXA GERAL VENDAS À VISTA CONF. NFE000000214	0001	001	200983026	18.497,00	
24/01/2022	31101.0001	- VENDAS A VISTA VENDAS À VISTA CONF. NFE000000214	0001	001	200983026		18.497,00
24/01/2022	11101.0001	- CAIXA GERAL VENDAS À VISTA CONF. NFE000000215	0001	001	200983027	9.605,16	
24/01/2022	31101.0001	- VENDAS A VISTA					

Livro Diário Nº. 5

Empresa: MAURICIO & LUANA LTDA - CNPJ: 25.329.948/0001-16

Período: 01/01/2022 a 31/12/2022

Endereço: RUA ANTONIO DE OLIVEIRA LOPES, Complemento: LOJA 03, N.º: 1230, Bairro: FREI HIGINO, Cidade: Parnaíba, Estado: PI, CEP

Telefone: (86) 32211137



Data	Conta	Histórico	Estab	Centro	Chave	Débito	Crédito
		VENDAS À VISTA CONF. NFE000000215	0001	001	200983027		9.605,16
24/01/2022	31102.0002	- VENDAS CANCELADAS					
		VENDAS CANCELADAS CONF. NFE000000209	0001	001	200983031	7.751,60	
24/01/2022	11101.0001	- CAIXA GERAL					
		VENDAS CANCELADAS CONF. NFE000000209	0001	001	200983031		7.751,60
Totais do dia 24:						55.629,21	55.629,21
25/01/2022	41101.0002	- COMPRAS DE MERCADORIAS A VISTA					
		COMPRAS P/ REVENDA CONF. NFE000009578	0001	001	200983011	4.380,00	
25/01/2022	11101.0001	- CAIXA GERAL					
		COMPRAS P/ REVENDA CONF. NFE000009578	0001	001	200983011		4.380,00
Totais do dia 25:						4.380,00	4.380,00
28/01/2022	11101.0001	- CAIXA GERAL					
		VENDAS À VISTA CONF. NFE000000216	0001	001	200983028	12.329,65	
28/01/2022	31101.0001	- VENDAS A VISTA					
		VENDAS À VISTA CONF. NFE000000216	0001	001	200983028		12.329,65
28/01/2022	11101.0001	- CAIXA GERAL					
		VENDAS À VISTA CONF. NFE000000216	0001	001	200983029	37.670,35	
28/01/2022	31101.0001	- VENDAS A VISTA					
		VENDAS À VISTA CONF. NFE000000216	0001	001	200983029		37.670,35
Totais do dia 28:						50.000,00	50.000,00
31/01/2022	42101.0014	- SERV PRESTADOS P/ PESSOA JURÍDICA					
		Pg.serviços terceiros ref. Sistema de Automação 01-2022.	0001	001	200959039	300,00	
31/01/2022	11101.0001	- CAIXA GERAL					
		Pg.serviços terceiros ref. Sistema de Automação 01-2022.	0001	001	200959039		300,00
31/01/2022	42101.0022	- SERVIÇOS CONTABEIS					
		Pg. Serviços Contabeis 01-2022.	0001	001	200959051	600,00	
31/01/2022	11101.0001	- CAIXA GERAL					
		Pg. Serviços Contabeis 01-2022.	0001	001	200959051		600,00
31/01/2022	42101.0028	- ALUGUEIS E CONDOMINIOS					
		Pg.alugueis ref. 01-2022	0001	001	200959066	1.000,00	
31/01/2022	11101.0001	- CAIXA GERAL					
		Pg.alugueis ref. 01-2022	0001	001	200959066		1.000,00
31/01/2022	42101.0034	- ÁGUA					
		Pg. Agua 01-2022.	0001	001	200959078	81,00	
31/01/2022	11101.0001	- CAIXA GERAL					
		Pg. Agua 01-2022.	0001	001	200959078		81,00
31/01/2022	42101.0035	- ENERGIA ELÉTRICA					
		Pg.consumo de energia ref. 01-2022	0001	001	200959090	291,30	
31/01/2022	11101.0001	- CAIXA GERAL					
		Pg.consumo de energia ref. 01-2022	0001	001	200959090		291,30
31/01/2022	42101.0036	- TELEFONE E INTERNET					
		Pg.consumo telefone ref. 01-2022	0001	001	200959102	185,00	

Livro Diário Nº. 5

Empresa: MAURICIO & LUANA LTDA - CNPJ: 25.329.948/0001-16

Período: 01/01/2022 a 31/12/2022

Endereço: RUA ANTONIO DE OLIVEIRA LOPES, Complemento: LOJA 03, N.º: 1230, Bairro: FREI HIGINIO, Cidade: Parnaíba, Estado: PI, CEP

Telefone: (86) 32211137



Data	Conta	Histórico	Estab	Centro	Chave	Débito	Crédito
31/01/2022	11101.0001	- CAIXA GERAL Pg.consumo telefone ref. 01-2022	0001	001	200959102		185,00
31/01/2022	42101.0016	- IMPOSTOS, LICENÇAS E TAXAS Pg.taxa ref. Junta Comercial	0001	001	200959114	390,00	
31/01/2022	11101.0001	- CAIXA GERAL Pg.taxa ref. Junta Comercial	0001	001	200959114		390,00
31/01/2022	41101.0002	- COMPRAS DE MERCADORIAS A VISTA COMPRAS P/ REVENDA CONF. NFE000001041	0001	001	200982994	21.749,30	
31/01/2022	11101.0001	- CAIXA GERAL COMPRAS P/ REVENDA CONF. NFE000001041	0001	001	200982994		21.749,30
31/01/2022	41101.0002	- COMPRAS DE MERCADORIAS A VISTA COMPRAS P/ REVENDA CONF. NFE000019758	0001	001	200983109	16.800,00	
31/01/2022	11101.0001	- CAIXA GERAL COMPRAS P/ REVENDA CONF. NFE000019758	0001	001	200983109		16.800,00
31/01/2022	41101.0002	- COMPRAS DE MERCADORIAS A VISTA COMPRAS P/ REVENDA CONF. NFE000019772	0001	001	200983110	23.365,00	
31/01/2022	11101.0001	- CAIXA GERAL COMPRAS P/ REVENDA CONF. NFE000019772	0001	001	200983110		23.365,00
31/01/2022	41101.0002	- COMPRAS DE MERCADORIAS A VISTA COMPRAS P/ REVENDA CONF. NFE000019773	0001	001	200983111	39.220,00	
31/01/2022	11101.0001	- CAIXA GERAL COMPRAS P/ REVENDA CONF. NFE000019773	0001	001	200983111		39.220,00
31/01/2022	41101.0002	- COMPRAS DE MERCADORIAS A VISTA COMPRAS P/ REVENDA CONF. NFE000019774	0001	001	200983112	14.580,00	
31/01/2022	11101.0001	- CAIXA GERAL COMPRAS P/ REVENDA CONF. NFE000019774	0001	001	200983112		14.580,00
31/01/2022	11101.0001	- CAIXA GERAL VENDAS À VISTA CONF. NFE000000217	0001	001	200983113	38.069,30	
31/01/2022	31101.0001	- VENDAS A VISTA VENDAS À VISTA CONF. NFE000000217	0001	001	200983113		38.069,30
31/01/2022	11101.0001	- CAIXA GERAL VENDAS À VISTA CONF. NFE000000219	0001	001	200983114	24.122,00	
31/01/2022	31101.0001	- VENDAS A VISTA VENDAS À VISTA CONF. NFE000000219	0001	001	200983114		24.122,00
31/01/2022	11101.0001	- CAIXA GERAL VENDAS À VISTA CONF. NFE000000220	0001	001	200983115	44.108,04	
31/01/2022	31101.0001	- VENDAS A VISTA VENDAS À VISTA CONF. NFE000000220	0001	001	200983115		44.108,04
31/01/2022	31102.0008	- SIMPLES NACIONAL SIMPLES A REC. 01/2022	0001	001	200993431	60.678,42	
31/01/2022	21201.0002	- SIMPLES A RECOLHER SIMPLES A REC. 01/2022	0001	001	200993431		60.678,42
31/01/2022	23301	- LUCROS ACUMULADOS					

Livro Diário Nº. 5

Empresa: MAURICIO & LUANA LTDA - CNPJ: 25.329.948/0001-16

Período: 01/01/2022 a 31/12/2022

Endereço: RUA ANTONIO DE OLIVEIRA LOPES, Complemento: LOJA 03, N.º: 1230, Bairro: REI HIGINO, Cidade: Parnaíba, Estado: PI, CEP

Telefone: (86) 32211137



Data	Conta	Histórico	Estab	Centro	Chave	Débito	Crédito
		PG RETIRADA DE LUCROS MAURICIO	0001	001	200993466	50.000,00	
31/01/2022	11101.0001	- CAIXA GERAL					
		PG RETIRADA DE LUCROS MAURICIO	0001	001	200993466		50.000,00
31/01/2022	23301	- LUCROS ACUMULADOS					
		PG RETIRADA DE LUCROS LUANA	0001	001	200993478	50.000,00	
31/01/2022	11101.0001	- CAIXA GERAL					
		PG RETIRADA DE LUCROS LUANA	0001	001	200993478		50.000,00
Totais do dia 31:						385.539,36	385.539,36
Totais do mês de Janeiro:						2.513.967,54	2.513.967,54
01/02/2022	11101.0001	- CAIXA GERAL					
		VENDAS À VISTA CONF. NFE000000221	0001	001	200983047	42.675,30	
01/02/2022	31101.0001	- VENDAS A VISTA					
		VENDAS À VISTA CONF. NFE000000221	0001	001	200983047		42.675,30
01/02/2022	11101.0001	- CAIXA GERAL					
		VENDAS À VISTA CONF. NFE000000221	0001	001	200983048	38.024,70	
01/02/2022	31101.0001	- VENDAS A VISTA					
		VENDAS À VISTA CONF. NFE000000221	0001	001	200983048		38.024,70
Totais do dia 01:						80.700,00	80.700,00
02/02/2022	41101.0002	- COMPRAS DE MERCADORIAS A VISTA					
		COMPRAS P/ REVENDA CONF. NFE000026096	0001	001	200983043	7.471,20	
02/02/2022	11101.0001	- CAIXA GERAL					
		COMPRAS P/ REVENDA CONF. NFE000026096	0001	001	200983043		7.471,20
Totais do dia 02:						7.471,20	7.471,20
03/02/2022	41101.0002	- COMPRAS DE MERCADORIAS A VISTA					
		COMPRAS P/ REVENDA CONF. NFE000019808	0001	001	200983034	5.655,00	
03/02/2022	11101.0001	- CAIXA GERAL					
		COMPRAS P/ REVENDA CONF. NFE000019808	0001	001	200983034		5.655,00
03/02/2022	41101.0002	- COMPRAS DE MERCADORIAS A VISTA					
		COMPRAS P/ REVENDA CONF. NFE000019824	0001	001	200983035	4.284,65	
03/02/2022	11101.0001	- CAIXA GERAL					
		COMPRAS P/ REVENDA CONF. NFE000019824	0001	001	200983035		4.284,65
Totais do dia 03:						9.939,65	9.939,65
04/02/2022	11101.0001	- CAIXA GERAL					
		VENDAS À VISTA CONF. NFE000000222	0001	001	200983049	20.257,09	
04/02/2022	31101.0001	- VENDAS A VISTA					
		VENDAS À VISTA CONF. NFE000000222	0001	001	200983049		20.257,09
04/02/2022	11101.0001	- CAIXA GERAL					
		VENDAS À VISTA CONF. NFE000000222	0001	001	200983050	45.942,70	
04/02/2022	31101.0001	- VENDAS A VISTA					
		VENDAS À VISTA CONF. NFE000000222	0001	001	200983050		45.942,70
04/02/2022	11101.0001	- CAIXA GERAL					

Livro Diário Nº. 5

Empresa: MAURICIO & LUANA LTDA - CNPJ: 25.329.948/0001-16

Período: 01/01/2022 a 31/12/2022

Endereço: RUA ANTONIO DE OLIVEIRA LOPES, Complemento: LOJA 03, N.º: 1230, Bairro: FREI HIGINO, Cidade: Parnaíba, Estado: PI, CEP

Telefone: (86) 32211137



Data	Conta	Histórico	Estab	Centro	Chave	Débito	Crédito
		VENDAS À VISTA CONF. NFE000000224	0001	001	200983051	22.879,90	
04/02/2022	31101.0001	- VENDAS A VISTA					22.879,90
		VENDAS À VISTA CONF. NFE000000224	0001	001	200983051		22.879,90
04/02/2022	11101.0001	- CAIXA GERAL				21.027,10	
		VENDAS À VISTA CONF. NFE000000224	0001	001	200983052	21.027,10	
04/02/2022	31101.0001	- VENDAS A VISTA					21.027,10
		VENDAS À VISTA CONF. NFE000000224	0001	001	200983052		21.027,10
04/02/2022	11101.0001	- CAIXA GERAL				3.250,00	
		VENDAS À VISTA CONF. NFE000000225	0001	001	200983053	3.250,00	
04/02/2022	31101.0001	- VENDAS A VISTA					3.250,00
		VENDAS À VISTA CONF. NFE000000225	0001	001	200983053		3.250,00
04/02/2022	11101.0001	- CAIXA GERAL				11.500,00	
		VENDAS À VISTA CONF. NFE000000225	0001	001	200983054	11.500,00	
04/02/2022	31101.0001	- VENDAS A VISTA					11.500,00
		VENDAS À VISTA CONF. NFE000000225	0001	001	200983054		11.500,00
04/02/2022	31102.0002	- VENDAS CANCELADAS				66.199,79	
		VENDAS CANCELADAS CONF. NFE000000223	0001	001	200983100	66.199,79	
04/02/2022	11101.0001	- CAIXA GERAL					66.199,79
		VENDAS CANCELADAS CONF. NFE000000223	0001	001	200983100		66.199,79
					Totais do dia 04:	191.056,58	191.056,58
09/02/2022	41101.0002	- COMPRAS DE MERCADORIAS A VISTA				3.120,80	
		COMPRAS P/ REVENDA CONF. NFE000001045	0001	001	200983032	3.120,80	
09/02/2022	11101.0001	- CAIXA GERAL					3.120,80
		COMPRAS P/ REVENDA CONF. NFE000001045	0001	001	200983032		3.120,80
09/02/2022	41101.0002	- COMPRAS DE MERCADORIAS A VISTA				15.949,00	
		COMPRAS P/ REVENDA CONF. NFE000019880	0001	001	200983036	15.949,00	
09/02/2022	11101.0001	- CAIXA GERAL					15.949,00
		COMPRAS P/ REVENDA CONF. NFE000019880	0001	001	200983036		15.949,00
09/02/2022	41101.0002	- COMPRAS DE MERCADORIAS A VISTA				4.650,21	
		COMPRAS P/ REVENDA CONF. NFE000093785	0001	001	200983045	4.650,21	
09/02/2022	11101.0001	- CAIXA GERAL					4.650,21
		COMPRAS P/ REVENDA CONF. NFE000093785	0001	001	200983045		4.650,21
09/02/2022	11101.0001	- CAIXA GERAL				13.053,80	
		VENDAS À VISTA CONF. NFE000000227	0001	001	200983055	13.053,80	
09/02/2022	31101.0001	- VENDAS A VISTA					13.053,80
		VENDAS À VISTA CONF. NFE000000227	0001	001	200983055		13.053,80
					Totais do dia 09:	36.773,81	36.773,81
10/02/2022	11101.0001	- CAIXA GERAL				65.290,50	
		VENDAS À VISTA CONF. NFE000000228	0001	001	200983056	65.290,50	
10/02/2022	31101.0001	- VENDAS A VISTA					

Livro Diário Nº. 5

Empresa: MAURICIO & LUANA LTDA - CNPJ: 25.329.948/0001-16

Período: 01/01/2022 a 31/12/2022

Endereço: RUA ANTONIO DE OLIVEIRA LOPES, Complemento: LOJA 03, N.º: 1230, Bairro: FREI HIGINO, Cidade: Parnaíba, Estado: PI, CEP

Telefone: (86) 32211137



Data	Conta	Histórico	Estab	Centro	Chave	Débito	Crédito
		VENDAS À VISTA CONF. NFE000000228	0001	001	200983056		65.290,50
10/02/2022	11101.0001	- CAIXA GERAL					
		VENDAS À VISTA CONF. NFE000000229	0001	001	200983057	125.051,85	
10/02/2022	31101.0001	- VENDAS A VISTA					
		VENDAS À VISTA CONF. NFE000000229	0001	001	200983057		125.051,85
10/02/2022	11101.0001	- CAIXA GERAL					
		VENDAS À VISTA CONF. NFE000000230	0001	001	200983058	61.857,75	
10/02/2022	31101.0001	- VENDAS A VISTA					
		VENDAS À VISTA CONF. NFE000000230	0001	001	200983058		61.857,75
10/02/2022	11101.0001	- CAIXA GERAL					
		VENDAS À VISTA CONF. NFE000000230	0001	001	200983059	4.970,00	
10/02/2022	31101.0001	- VENDAS A VISTA					
		VENDAS À VISTA CONF. NFE000000230	0001	001	200983059		4.970,00
10/02/2022	11101.0001	- CAIXA GERAL					
		VENDAS À VISTA CONF. NFE000000231	0001	001	200983060	89.276,13	
10/02/2022	31101.0001	- VENDAS A VISTA					
		VENDAS À VISTA CONF. NFE000000231	0001	001	200983060		89.276,13
10/02/2022	11101.0001	- CAIXA GERAL					
		VENDAS À VISTA CONF. NFE000000231	0001	001	200983061	53.581,00	
10/02/2022	31101.0001	- VENDAS A VISTA					
		VENDAS À VISTA CONF. NFE000000231	0001	001	200983061		53.581,00
					Totais do dia 10:	400.027,23	400.027,23
11/02/2022	41101.0002	- COMPRAS DE MERCADORIAS A VISTA					
		COMPRAS P/ REVENDA CONF. NFE000019893	0001	001	200983037	4.966,50	
11/02/2022	11101.0001	- CAIXA GERAL					
		COMPRAS P/ REVENDA CONF. NFE000019893	0001	001	200983037		4.966,50
					Totais do dia 11:	4.966,50	4.966,50
14/02/2022	41101.0002	- COMPRAS DE MERCADORIAS A VISTA					
		COMPRAS P/ REVENDA CONF. NFE000004783	0001	001	200983044	3.783,50	
14/02/2022	11101.0001	- CAIXA GERAL					
		COMPRAS P/ REVENDA CONF. NFE000004783	0001	001	200983044		3.783,50
14/02/2022	41101.0002	- COMPRAS DE MERCADORIAS A VISTA					
		COMPRAS P/ REVENDA CONF. NFE000039517	0001	001	200983046	1.796,40	
14/02/2022	11101.0001	- CAIXA GERAL					
		COMPRAS P/ REVENDA CONF. NFE000039517	0001	001	200983046		1.796,40
14/02/2022	11101.0001	- CAIXA GERAL					
		VENDAS À VISTA CONF. NFE000000232	0001	001	200983062	64.081,25	
14/02/2022	31101.0001	- VENDAS A VISTA					
		VENDAS À VISTA CONF. NFE000000232	0001	001	200983062		64.081,25
14/02/2022	11101.0001	- CAIXA GERAL					

Livro Diário Nº. 5

Empresa: MAURICIO & LUANA LTDA - CNPJ: 25.329.948/0001-16

Período: 01/01/2022 a 31/12/2022

Endereço: RUA ANTONIO DE OLIVEIRA LOPES, Complemento: LOJA 03, N.º: 1230, Bairro: FREI HIGINIO, Cidade: Parnaíba, Estado: PI, CEP

Telefone: (86) 32211137



Data	Conta	Histórico	Estab	Centro	Chave	Débito	Crédito
		VENDAS À VISTA CONF. NFE000000232	0001	001	200983063	2.237,50	
14/02/2022	31101.0001	- VENDAS A VISTA					2.237,50
		VENDAS À VISTA CONF. NFE000000232	0001	001	200983063		2.237,50
14/02/2022	11101.0001	- CAIXA GERAL				74.230,00	
		VENDAS À VISTA CONF. NFE000000233	0001	001	200983064	74.230,00	
14/02/2022	31101.0001	- VENDAS A VISTA					74.230,00
		VENDAS À VISTA CONF. NFE000000233	0001	001	200983064		74.230,00
14/02/2022	11101.0001	- CAIXA GERAL				77.805,00	
		VENDAS À VISTA CONF. NFE000000234	0001	001	200983065	77.805,00	
14/02/2022	31101.0001	- VENDAS A VISTA					77.805,00
		VENDAS À VISTA CONF. NFE000000234	0001	001	200983065		77.805,00
14/02/2022	11101.0001	- CAIXA GERAL				59.700,00	
		VENDAS À VISTA CONF. NFE000000235	0001	001	200983066	59.700,00	
14/02/2022	31101.0001	- VENDAS A VISTA					59.700,00
		VENDAS À VISTA CONF. NFE000000235	0001	001	200983066		59.700,00
14/02/2022	11101.0001	- CAIXA GERAL				34.400,00	
		VENDAS À VISTA CONF. NFE000000236	0001	001	200983067	34.400,00	
14/02/2022	31101.0001	- VENDAS A VISTA					34.400,00
		VENDAS À VISTA CONF. NFE000000236	0001	001	200983067		34.400,00
14/02/2022	11101.0001	- CAIXA GERAL				17.200,00	
		VENDAS À VISTA CONF. NFE000000237	0001	001	200983068	17.200,00	
14/02/2022	31101.0001	- VENDAS A VISTA					17.200,00
		VENDAS À VISTA CONF. NFE000000237	0001	001	200983068		17.200,00
14/02/2022	11101.0001	- CAIXA GERAL				7.400,00	
		VENDAS À VISTA CONF. NFE000000238	0001	001	200983069	7.400,00	
14/02/2022	31101.0001	- VENDAS A VISTA					7.400,00
		VENDAS À VISTA CONF. NFE000000238	0001	001	200983069		7.400,00
14/02/2022	11101.0001	- CAIXA GERAL				68.800,00	
		VENDAS À VISTA CONF. NFE000000239	0001	001	200983070	68.800,00	
14/02/2022	31101.0001	- VENDAS A VISTA					68.800,00
		VENDAS À VISTA CONF. NFE000000239	0001	001	200983070		68.800,00
14/02/2022	11101.0001	- CAIXA GERAL				17.200,00	
		VENDAS À VISTA CONF. NFE000000240	0001	001	200983071	17.200,00	
14/02/2022	31101.0001	- VENDAS A VISTA					17.200,00
		VENDAS À VISTA CONF. NFE000000240	0001	001	200983071		17.200,00
14/02/2022	11101.0001	- CAIXA GERAL				22.200,00	
		VENDAS À VISTA CONF. NFE000000241	0001	001	200983072	22.200,00	
14/02/2022	31101.0001	- VENDAS A VISTA					22.200,00
		VENDAS À VISTA CONF. NFE000000241	0001	001	200983072		22.200,00
14/02/2022	11101.0001	- CAIXA GERAL					

Livro Diário Nº. 5

Empresa: MAURICIO & LUANA LTDA - CNPJ: 25.329.948/0001-16

Período: 01/01/2022 a 31/12/2022

Endereço: RUA ANTONIO DE OLIVEIRA LOPES, Complemento: LOJA 03, N.º: 1230, Bairro: FREI HIGINO, Cidade: Parnaíba, Estado: PI, CEP

Telefone: (86) 32211137



Data	Conta	Histórico	Estab	Centro	Chave	Débito	Crédito
		VENDAS À VISTA CONF. NFE000000242	0001	001	200983073	15.382,00	
14/02/2022	31101.0001	- VENDAS A VISTA					15.382,00
		VENDAS À VISTA CONF. NFE000000242	0001	001	200983073		15.382,00
14/02/2022	11101.0001	- CAIXA GERAL				12.774,00	
		VENDAS À VISTA CONF. NFE000000242	0001	001	200983074	12.774,00	
14/02/2022	31101.0001	- VENDAS A VISTA					12.774,00
		VENDAS À VISTA CONF. NFE000000242	0001	001	200983074		12.774,00
Totais do dia 14:						478.989,65	478.989,65
15/02/2022	11101.0001	- CAIXA GERAL				11.085,57	
		VENDAS À VISTA CONF. NFE000000243	0001	001	200983075	11.085,57	
15/02/2022	31101.0001	- VENDAS A VISTA					11.085,57
		VENDAS À VISTA CONF. NFE000000243	0001	001	200983075		11.085,57
15/02/2022	11101.0001	- CAIXA GERAL				8.927,00	
		VENDAS À VISTA CONF. NFE000000243	0001	001	200983076	8.927,00	
15/02/2022	31101.0001	- VENDAS A VISTA					8.927,00
		VENDAS À VISTA CONF. NFE000000243	0001	001	200983076		8.927,00
15/02/2022	11101.0001	- CAIXA GERAL				19.998,83	
		VENDAS À VISTA CONF. NFE000000244	0001	001	200983077	19.998,83	
15/02/2022	31101.0001	- VENDAS A VISTA					19.998,83
		VENDAS À VISTA CONF. NFE000000244	0001	001	200983077		19.998,83
15/02/2022	11101.0001	- CAIXA GERAL				19.988,40	
		VENDAS À VISTA CONF. NFE000000245	0001	001	200983078	19.988,40	
15/02/2022	31101.0001	- VENDAS A VISTA					19.988,40
		VENDAS À VISTA CONF. NFE000000245	0001	001	200983078		19.988,40
15/02/2022	31102.0002	- VENDAS CANCELADAS				28.156,00	
		VENDAS CANCELADAS CONF. NFE000000246	0001	001	200983101	28.156,00	
15/02/2022	11101.0001	- CAIXA GERAL					28.156,00
		VENDAS CANCELADAS CONF. NFE000000246	0001	001	200983101		28.156,00
Totais do dia 15:						88.155,80	88.155,80
16/02/2022	11101.0001	- CAIXA GERAL				26.580,50	
		VENDAS À VISTA CONF. NFE000000247	0001	001	200983079	26.580,50	
16/02/2022	31101.0001	- VENDAS A VISTA					26.580,50
		VENDAS À VISTA CONF. NFE000000247	0001	001	200983079		26.580,50
Totais do dia 16:						26.580,50	26.580,50
17/02/2022	41101.0002	- COMPRAS DE MERCADORIAS A VISTA				8.700,00	
		COMPRAS P/ REVENDA CONF. NFE000019981	0001	001	200983038	8.700,00	
17/02/2022	11101.0001	- CAIXA GERAL					8.700,00
		COMPRAS P/ REVENDA CONF. NFE000019981	0001	001	200983038		8.700,00
17/02/2022	41101.0002	- COMPRAS DE MERCADORIAS A VISTA				28.475,00	
		COMPRAS P/ REVENDA CONF. NFE000019982	0001	001	200983039	28.475,00	
17/02/2022	11101.0001	- CAIXA GERAL					

Livro Diário Nº. 5

Empresa: MAURICIO & LUANA LTDA - CNPJ: 25.329.948/0001-16

Período: 01/01/2022 a 31/12/2022

Endereço: RUA ANTONIO DE OLIVEIRA LOPES, Complemento: LOJA 03, N.º: 1230, Bairro: FREL HIGINIO, Cidade: Parnaíba, Estado: PI, CEP

Telefone: (86) 32211137

Fortes Contábil

Data	Conta	Histórico	Estab	Centro	Chavê	Débito	Crédito
		COMPRAS P/ REVENDA CONF. NFE000019982	0001	001	200983039		28.475,00
17/02/2022	41101.0002	- COMPRAS DE MERCADORIAS A VISTA					
		COMPRAS P/ REVENDA CONF. NFE000019983	0001	001	200983040	67.200,00	
17/02/2022	11101.0001	- CAIXA GERAL					
		COMPRAS P/ REVENDA CONF. NFE000019983	0001	001	200983040		67.200,00
17/02/2022	11101.0001	- CAIXA GERAL					
		VENDAS À VISTA CONF. NFE000000249	0001	001	200983080	35.628,40	
17/02/2022	31101.0001	- VENDAS A VISTA					
		VENDAS À VISTA CONF. NFE000000249	0001	001	200983080		35.628,40
17/02/2022	11101.0001	- CAIXA GERAL					
		VENDAS À VISTA CONF. NFE000000250	0001	001	200983081	100.699,50	
17/02/2022	31101.0001	- VENDAS A VISTA					
		VENDAS À VISTA CONF. NFE000000250	0001	001	200983081		100.699,50
17/02/2022	31102.0002	- VENDAS CANCELADAS					
		VENDAS CANCELADAS CONF. NFE000000248	0001	001	200983102	26.580,50	
17/02/2022	11101.0001	- CAIXA GERAL					
		VENDAS CANCELADAS CONF. NFE000000248	0001	001	200983102		26.580,50
					Totais do dia 17:	267.283,40	267.283,40
18/02/2022	11101.0001	- CAIXA GERAL					
		VENDAS À VISTA CONF. NFE000000255	0001	001	200983082	59.000,00	
18/02/2022	31101.0001	- VENDAS A VISTA					
		VENDAS À VISTA CONF. NFE000000255	0001	001	200983082		59.000,00
18/02/2022	31102.0002	- VENDAS CANCELADAS					
		VENDAS CANCELADAS CONF. NFE000000251	0001	001	200983103	34.400,00	
18/02/2022	11101.0001	- CAIXA GERAL					
		VENDAS CANCELADAS CONF. NFE000000251	0001	001	200983103		34.400,00
18/02/2022	31102.0002	- VENDAS CANCELADAS					
		VENDAS CANCELADAS CONF. NFE000000252	0001	001	200983104	17.200,00	
18/02/2022	11101.0001	- CAIXA GERAL					
		VENDAS CANCELADAS CONF. NFE000000252	0001	001	200983104		17.200,00
18/02/2022	31102.0002	- VENDAS CANCELADAS					
		VENDAS CANCELADAS CONF. NFE000000253	0001	001	200983105	17.200,00	
18/02/2022	11101.0001	- CAIXA GERAL					
		VENDAS CANCELADAS CONF. NFE000000253	0001	001	200983105		17.200,00
18/02/2022	31102.0002	- VENDAS CANCELADAS					
		VENDAS CANCELADAS CONF. NFE000000254	0001	001	200983106	7.400,00	
18/02/2022	11101.0001	- CAIXA GERAL					
		VENDAS CANCELADAS CONF. NFE000000254	0001	001	200983106		7.400,00
18/02/2022	21201.0002	- SIMPLES A RECOLHER PG SIMPLES MÊS 01/2022	0001	001	200993432	60.678,42	
18/02/2022	11101.0001	- CAIXA GERAL					

Continua...

Livro Diário Nº. 5

Empresa: MAURICIO & LUANA LTDA - CNPJ: 25.329.948/0001-16

Período: 01/01/2022 a 31/12/2022

Endereço: RUA ANTONIO DE OLIVEIRA LOPES, Complemento: LOJA 03, N.º: 1230, Bairro: FREI HIGINO, Cidade: Parnaíba, Estado: PI, CEP

Telefone: (86) 32211137



Data	Conta	Histórico	Estab	Centro	Chave	Débito	Crédito
		PG SIMPLES MÊS 01/2022	0001	001	200993432		60.678,42
Totais do dia 18:						195.878,42	195.878,42
21/02/2022	11101.0001	- CAIXA GERAL VENDAS À VISTA CONF. NFE000000256	0001	001	200983083	14.198,91	
21/02/2022	31101.0001	- VENDAS A VISTA VENDAS À VISTA CONF. NFE000000256	0001	001	200983083		14.198,91
21/02/2022	11101.0001	- CAIXA GERAL VENDAS À VISTA CONF. NFE000000257	0001	001	200983084	11.089,05	
21/02/2022	31101.0001	- VENDAS A VISTA VENDAS À VISTA CONF. NFE000000257	0001	001	200983084		11.089,05
21/02/2022	11101.0001	- CAIXA GERAL VENDAS À VISTA CONF. NFE000000257	0001	001	200983085	7.712,00	
21/02/2022	31101.0001	- VENDAS A VISTA VENDAS À VISTA CONF. NFE000000257	0001	001	200983085		7.712,00
21/02/2022	11101.0001	- CAIXA GERAL VENDAS À VISTA CONF. NFE000000259	0001	001	200983086	21.146,44	
21/02/2022	31101.0001	- VENDAS A VISTA VENDAS À VISTA CONF. NFE000000259	0001	001	200983086		21.146,44
21/02/2022	11101.0001	- CAIXA GERAL VENDAS À VISTA CONF. NFE000000260	0001	001	200983087	14.481,96	
21/02/2022	31101.0001	- VENDAS A VISTA VENDAS À VISTA CONF. NFE000000260	0001	001	200983087		14.481,96
21/02/2022	31102.0002	- VENDAS CANCELADAS VENDAS CANCELADAS CONF. NFE000000258	0001	001	200983107	35.628,40	
21/02/2022	11101.0001	- CAIXA GERAL VENDAS CANCELADAS CONF. NFE000000258	0001	001	200983107		35.628,40
Totais do dia 21:						104.256,76	104.256,76
22/02/2022	11101.0001	- CAIXA GERAL VENDAS À VISTA CONF. NFE000000261	0001	001	200983088	14.999,85	
22/02/2022	31101.0001	- VENDAS A VISTA VENDAS À VISTA CONF. NFE000000261	0001	001	200983088		14.999,85
22/02/2022	11101.0001	- CAIXA GERAL VENDAS À VISTA CONF. NFE000000262	0001	001	200983089	18.000,00	
22/02/2022	31101.0001	- VENDAS A VISTA VENDAS À VISTA CONF. NFE000000262	0001	001	200983089		18.000,00
22/02/2022	11101.0001	- CAIXA GERAL VENDAS À VISTA CONF. NFE000000263	0001	001	200983090	6.500,38	
22/02/2022	31101.0001	- VENDAS A VISTA VENDAS À VISTA CONF. NFE000000263	0001	001	200983090		6.500,38
22/02/2022	11101.0001	- CAIXA GERAL VENDAS À VISTA CONF. NFE000000264	0001	001	200983091	2.885,60	

Livro Diário Nº. 5

Empresa: MAURICIO & LUANA LTDA - CNPJ: 25.329.948/0001-16

Período: 01/01/2022 a 31/12/2022

Endereço: RUA ANTONIO DE OLIVEIRA LOPES, Complemento: LOJA 03, N.º: 1230, Bairro: FRET HIGINIO, Cidade: Parnaíba, Estado: PI, CEP
 Telefone: (86) 32211137



Fortes Contábil

Data	Conta	Histórico	Estab	Centro	Chave	Débito	Crédito
22/02/2022	31101.0001	- VENDAS A VISTA VENDAS À VISTA CONF. NFE000000264	0001	001	200983091		2.885,60
22/02/2022	11101.0001	- CAIXA GERAL VENDAS À VISTA CONF. NFE000000264	0001	001	200983092	6.414,00	
22/02/2022	31101.0001	- VENDAS A VISTA VENDAS À VISTA CONF. NFE000000264	0001	001	200983092		6.414,00
Totais do dia 22:						48.799,83	48.799,83
24/02/2022	41101.0002	- COMPRAS DE MERCADORIAS A VISTA COMPRAS P/ REVENDA CONF. NFE000020062	0001	001	200983041	9.093,00	
24/02/2022	11101.0001	- CAIXA GERAL COMPRAS P/ REVENDA CONF. NFE000020062	0001	001	200983041		9.093,00
24/02/2022	41101.0002	- COMPRAS DE MERCADORIAS A VISTA COMPRAS P/ REVENDA CONF. NFE000020063	0001	001	200983042	8.162,00	
24/02/2022	11101.0001	- CAIXA GERAL COMPRAS P/ REVENDA CONF. NFE000020063	0001	001	200983042		8.162,00
24/02/2022	11101.0001	- CAIXA GERAL VENDAS À VISTA CONF. NFE000000265	0001	001	200983093	42.135,00	
24/02/2022	31101.0001	- VENDAS A VISTA VENDAS À VISTA CONF. NFE000000265	0001	001	200983093		42.135,00
24/02/2022	11101.0001	- CAIXA GERAL VENDAS À VISTA CONF. NFE000000270	0001	001	200983094	14.014,80	
24/02/2022	31101.0001	- VENDAS A VISTA VENDAS À VISTA CONF. NFE000000270	0001	001	200983094		14.014,80
24/02/2022	31102.0002	- VENDAS CANCELADAS VENDAS CANCELADAS CONF. NFE000000269	0001	001	200983108	14.481,96	
24/02/2022	11101.0001	- CAIXA GERAL VENDAS CANCELADAS CONF. NFE000000269	0001	001	200983108		14.481,96
Totais do dia 24:						87.886,76	87.886,76
25/02/2022	11101.0001	- CAIXA GERAL VENDAS À VISTA CONF. NFE000000271	0001	001	200983095	9.036,40	
25/02/2022	31101.0001	- VENDAS A VISTA VENDAS À VISTA CONF. NFE000000271	0001	001	200983095		9.036,40
25/02/2022	11101.0001	- CAIXA GERAL VENDAS À VISTA CONF. NFE000000272	0001	001	200983096	9.431,30	
25/02/2022	31101.0001	- VENDAS A VISTA VENDAS À VISTA CONF. NFE000000272	0001	001	200983096		9.431,30
25/02/2022	11101.0001	- CAIXA GERAL VENDAS À VISTA CONF. NFE000000273	0001	001	200983097	17.436,00	
25/02/2022	31101.0001	- VENDAS A VISTA VENDAS À VISTA CONF. NFE000000273	0001	001	200983097		17.436,00
25/02/2022	11101.0001	- CAIXA GERAL					

Livro Diário Nº. 5

Empresa: MAURICIO & LUANA LTDA - CNPJ: 25.329.948/0001-16

Período: 01/01/2022 a 31/12/2022

Endereço: RUA ANTONIO DE OLIVEIRA LOPES, Complemento: LOJA 03, N.º: 1230, Bairro: BREI HIGINO, Cidade: Parnaíba, Estado: PI, CEP

Telefone: (86) 32211137



Data	Conta	Histórico	Estab	Centro	Chave	Débito	Crédito
		VENDAS À VISTA CONF. NFE000000274	0001	001	200983098	11.333,50	
25/02/2022	31101.0001	- VENDAS A VISTA					
		VENDAS À VISTA CONF. NFE000000274	0001	001	200983098		11.333,50
25/02/2022	11101.0001	- CAIXA GERAL					
		VENDAS À VISTA CONF. NFE000000274	0001	001	200983099	765,00	
25/02/2022	31101.0001	- VENDAS A VISTA					
		VENDAS À VISTA CONF. NFE000000274	0001	001	200983099		765,00
Totais do dia 25:						48.002,20	48.002,20
28/02/2022	42101.0014	- SERV PRESTADOS P/ PESSOA JURÍDICA					
		Pg.serviços terceiros ref. Sistema de Automação 02-2022.	0001	001	200959040	300,00	
28/02/2022	11101.0001	- CAIXA GERAL					
		Pg.serviços terceiros ref. Sistema de Automação 02-2022.	0001	001	200959040		300,00
28/02/2022	42101.0022	- SERVIÇOS CONTABEIS					
		Pg. Serviços Contabeis 02-2022.	0001	001	200959052	600,00	
28/02/2022	11101.0001	- CAIXA GERAL					
		Pg. Serviços Contabeis 02-2022.	0001	001	200959052		600,00
28/02/2022	42101.0028	- ALUGUEIS E CONDOMINIOS					
		Pg.alugueis ref. 02-2022	0001	001	200959067	1.000,00	
28/02/2022	11101.0001	- CAIXA GERAL					
		Pg.alugueis ref. 02-2022	0001	001	200959067		1.000,00
28/02/2022	42101.0034	- ÁGUA					
		Pg. Agua 02-2022.	0001	001	200959079	78,25	
28/02/2022	11101.0001	- CAIXA GERAL					
		Pg. Agua 02-2022.	0001	001	200959079		78,25
28/02/2022	42101.0035	- ENERGIA ELÉTRICA					
		Pg.consumo de energia ref. 02-2022	0001	001	200959091	292,16	
28/02/2022	11101.0001	- CAIXA GERAL					
		Pg.consumo de energia ref. 02-2022	0001	001	200959091		292,16
28/02/2022	42101.0036	- TELEFONE E INTERNET					
		Pg.consumo telefone ref. 02-2022	0001	001	200959103	185,00	
28/02/2022	11101.0001	- CAIXA GERAL					
		Pg.consumo telefone ref. 02-2022	0001	001	200959103		185,00
28/02/2022	41101.0002	- COMPRAS DE MERCADORIAS A VISTA					
		COMPRAS P/ REVENDA CONF. NFE000001054	0001	001	200983033	8.930,05	
28/02/2022	11101.0001	- CAIXA GERAL					
		COMPRAS P/ REVENDA CONF. NFE000001054	0001	001	200983033		8.930,05
28/02/2022	31102.0008	- SIMPLES NACIONAL					
		SIMPLES A REC. 02/2022	0001	001	200993433	215.726,29	
28/02/2022	21201.0002	- SIMPLES A RECOLHER					
		SIMPLES A REC. 02/2022	0001	001	200993433		215.726,29
28/02/2022	23301	- LUCROS ACUMULADOS					
		PG RETIRADA DE LUCROS MAURICIO	0001	001	200993467	50.000,00	
28/02/2022	11101.0001	- CAIXA GERAL					

Livro Diário Nº. 5

Empresa: MAURICIO & LUANA LTDA - CNPJ: 25.329.948/0001-16

Período: 01/01/2022 a 31/12/2022

Endereço: RUA ANTONIO DE OLIVEIRA LOPES, Complemento: LOJA 03, N.º: 1230, Bairro: FREI HIGINIO, Cidade: Parnaíba, Estado: PI, CEP

Telefone: (86) 32211137



Data	Conta	Histórico	Estab	Centro	Chave	Débito	Crédito
		PG RETIRADA DE LUCROS MAURICIO	0001	001	200993467		50.000,00
28/02/2022	23301 - LUCROS ACUMULADOS	PG RETIRADA DE LUCROS LUANA	0001	001	200993479	50.000,00	
28/02/2022	11101.0001 - CAIXA GERAL	PG RETIRADA DE LUCROS LUANA	0001	001	200993479		50.000,00
Totais do dia 28:						327.111,75	327.111,75
Totais do mês de Fevereiro:						2.403.880,04	2.403.880,04
03/03/2022	11101.0001 - CAIXA GERAL	VENDAS À VISTA CONF. NFE000000275	0001	001	200983122	24.402,40	
03/03/2022	31101.0001 - VENDAS A VISTA	VENDAS À VISTA CONF. NFE000000275	0001	001	200983122		24.402,40
03/03/2022	11101.0001 - CAIXA GERAL	VENDAS À VISTA CONF. NFE000000275	0001	001	200983123	25.597,60	
03/03/2022	31101.0001 - VENDAS A VISTA	VENDAS À VISTA CONF. NFE000000275	0001	001	200983123		25.597,60
Totais do dia 03:						50.000,00	50.000,00
08/03/2022	41101.0002 - COMPRAS DE MERCADORIAS A VISTA	COMPRAS P/ REVENDA CONF. NFE000011024	0001	001	200983116	3.675,00	
08/03/2022	11101.0001 - CAIXA GERAL	COMPRAS P/ REVENDA CONF. NFE000011024	0001	001	200983116		3.675,00
08/03/2022	41101.0002 - COMPRAS DE MERCADORIAS A VISTA	COMPRAS P/ REVENDA CONF. NFE000020127	0001	001	200983118	50.400,00	
08/03/2022	11101.0001 - CAIXA GERAL	COMPRAS P/ REVENDA CONF. NFE000020127	0001	001	200983118		50.400,00
08/03/2022	41101.0002 - COMPRAS DE MERCADORIAS A VISTA	COMPRAS P/ REVENDA CONF. NFE000020136	0001	001	200983119	3.672,00	
08/03/2022	11101.0001 - CAIXA GERAL	COMPRAS P/ REVENDA CONF. NFE000020136	0001	001	200983119		3.672,00
08/03/2022	11101.0001 - CAIXA GERAL	VENDAS À VISTA CONF. NFE000000277	0001	001	200983124	24.578,75	
08/03/2022	31101.0001 - VENDAS A VISTA	VENDAS À VISTA CONF. NFE000000277	0001	001	200983124		24.578,75
Totais do dia 08:						82.325,75	82.325,75
10/03/2022	41101.0002 - COMPRAS DE MERCADORIAS A VISTA	COMPRAS P/ REVENDA CONF. NFE000002181	0001	001	200983121	18.460,00	
10/03/2022	11101.0001 - CAIXA GERAL	COMPRAS P/ REVENDA CONF. NFE000002181	0001	001	200983121		18.460,00
10/03/2022	11101.0001 - CAIXA GERAL	VENDAS À VISTA CONF. NFE000000279	0001	001	200983125	13.382,70	
10/03/2022	31101.0001 - VENDAS A VISTA	VENDAS À VISTA CONF. NFE000000279	0001	001	200983125		13.382,70

Continua...

Livro Diário Nº. 5

Empresa: MAURICIO & LUANA LTDA - CNPJ: 25.329.948/0001-16

Período: 01/01/2022 a 31/12/2022

Endereço: RUA ANTONIO DE OLIVEIRA LOPES, Complemento: LOJA 03, N.º: 1230, Bairro: FREI HIGINO, Cidade: Parnaíba, Estado: PI, CEP

Telefone: (86) 32211137



Data	Conta	Histórico	Estab	Centro	Chave	Débito	Crédito
10/03/2022	11101.0001	- CAIXA GERAL VENDAS À VISTA CONF. NFE000000279	0001	001	200983126	15.294,60	
10/03/2022	31101.0001	- VENDAS A VISTA VENDAS À VISTA CONF. NFE000000279	0001	001	200983126		15.294,60
10/03/2022	11101.0001	- CAIXA GERAL VENDAS À VISTA CONF. NFE000000280	0001	001	200983127	8.000,00	
10/03/2022	31101.0001	- VENDAS A VISTA VENDAS À VISTA CONF. NFE000000280	0001	001	200983127		8.000,00
Totais do dia 10:						55.137,30	55.137,30
16/03/2022	41101.0002	- COMPRAS DE MERCADORIAS A VISTA COMPRAS P/ REVENDA CONF. NFE000011057	0001	001	200983117	2.975,00	
16/03/2022	11101.0001	- CAIXA GERAL COMPRAS P/ REVENDA CONF. NFE000011057	0001	001	200983117		2.975,00
16/03/2022	41101.0002	- COMPRAS DE MERCADORIAS A VISTA COMPRAS P/ REVENDA CONF. NFE000020237	0001	001	200983120	40.800,00	
16/03/2022	11101.0001	- CAIXA GERAL COMPRAS P/ REVENDA CONF. NFE000020237	0001	001	200983120		40.800,00
16/03/2022	11101.0001	- CAIXA GERAL VENDAS À VISTA CONF. NFE000000282	0001	001	200983128	44.362,50	
16/03/2022	31101.0001	- VENDAS A VISTA VENDAS À VISTA CONF. NFE000000282	0001	001	200983128		44.362,50
16/03/2022	11101.0001	- CAIXA GERAL VENDAS À VISTA CONF. NFE000000283	0001	001	200983129	56.180,00	
16/03/2022	31101.0001	- VENDAS A VISTA VENDAS À VISTA CONF. NFE000000283	0001	001	200983129		56.180,00
16/03/2022	11101.0001	- CAIXA GERAL VENDAS À VISTA CONF. NFE000000284	0001	001	200983130	18.115,00	
16/03/2022	31101.0001	- VENDAS A VISTA VENDAS À VISTA CONF. NFE000000284	0001	001	200983130		18.115,00
Totais do dia 16:						162.432,50	162.432,50
17/03/2022	11101.0001	- CAIXA GERAL VENDAS À VISTA CONF. NFE000000286	0001	001	200983131	25.240,65	
17/03/2022	31101.0001	- VENDAS A VISTA VENDAS À VISTA CONF. NFE000000286	0001	001	200983131		25.240,65
17/03/2022	11101.0001	- CAIXA GERAL VENDAS À VISTA CONF. NFE000000286	0001	001	200983132	23.182,25	
17/03/2022	31101.0001	- VENDAS A VISTA VENDAS À VISTA CONF. NFE000000286	0001	001	200983132		23.182,25
Totais do dia 17:						48.422,90	48.422,90
18/03/2022	21201.0002	- SIMPLES A RECOLHER PG SIMPLES MÉS 02/2022	0001	001	200993434	215.726,29	
18/03/2022	11101.0001	- CAIXA GERAL					

Livro Diário Nº. 5

Empresa: MAURICIO & LUANA LTDA - CNPJ: 25.329.948/0001-16

Fortes Contábil

Período: 01/01/2022 a 31/12/2022

Endereço: RUA ANTONIO DE OLIVEIRA LOPES, Complemento: LOJA 03, N.º: 1230, Bairro: FREL HIGINO, Cidade: Parnaíba, Estado: PI, CEP

Telefone: (86) 32211137



Data	Conta	Histórico	Estab	Centro	Chave	Débito	Crédito
		PG SIMPLES MÊS 02/2022	0001	001	200993434		215.726,29
					Totais do dia 18:	215.726,29	215.726,29
24/03/2022	11101.0001	- CAIXA GERAL VENDAS À VISTA CONF. NFE000000287	0001	001	200983133	3.594,60	
24/03/2022	31101.0001	- VENDAS A VISTA VENDAS À VISTA CONF. NFE000000287	0001	001	200983133		3.594,60
24/03/2022	11101.0001	- CAIXA GERAL VENDAS À VISTA CONF. NFE000000287	0001	001	200983134	2.336,95	
24/03/2022	31101.0001	- VENDAS A VISTA VENDAS À VISTA CONF. NFE000000287	0001	001	200983134		2.336,95
					Totais do dia 24:	5.931,55	5.931,55
25/03/2022	11101.0001	- CAIXA GERAL VENDAS À VISTA CONF. NFE000000288	0001	001	200983135	298.107,95	
25/03/2022	31101.0001	- VENDAS A VISTA VENDAS À VISTA CONF. NFE000000288	0001	001	200983135		298.107,95
25/03/2022	11101.0001	- CAIXA GERAL VENDAS À VISTA CONF. NFE000000288	0001	001	200983136	40.554,50	
25/03/2022	31101.0001	- VENDAS A VISTA VENDAS À VISTA CONF. NFE000000288	0001	001	200983136		40.554,50
25/03/2022	11101.0001	- CAIXA GERAL VENDAS À VISTA CONF. NFE000000289	0001	001	200983137	149.637,55	
25/03/2022	31101.0001	- VENDAS A VISTA VENDAS À VISTA CONF. NFE000000289	0001	001	200983137		149.637,55
25/03/2022	11101.0001	- CAIXA GERAL VENDAS À VISTA CONF. NFE000000289	0001	001	200983138	11.700,00	
25/03/2022	31101.0001	- VENDAS A VISTA VENDAS À VISTA CONF. NFE000000289	0001	001	200983138		11.700,00
25/03/2022	11101.0001	- CAIXA GERAL VENDAS À VISTA CONF. NFE000000291	0001	001	200983139	3.306,90	
25/03/2022	31101.0001	- VENDAS A VISTA VENDAS À VISTA CONF. NFE000000291	0001	001	200983139		3.306,90
25/03/2022	11101.0001	- CAIXA GERAL VENDAS À VISTA CONF. NFE000000291	0001	001	200983140	1.153,00	
25/03/2022	31101.0001	- VENDAS A VISTA VENDAS À VISTA CONF. NFE000000291	0001	001	200983140		1.153,00
					Totais do dia 25:	504.459,90	504.459,90
29/03/2022	11101.0001	- CAIXA GERAL VENDAS À VISTA CONF. NFE000000293	0001	001	200983141	124.022,55	
29/03/2022	31101.0001	- VENDAS A VISTA VENDAS À VISTA CONF. NFE000000293	0001	001	200983141		124.022,55
29/03/2022	11101.0001	- CAIXA GERAL					

Livro Diário Nº. 5

Empresa: MAURICIO & LUANA LTDA - CNPJ: 25.329.948/0001-16

Período: 01/01/2022 a 31/12/2022

Endereço: RUA ANTONIO DE OLIVEIRA LOPES, Complemento: LOJA 03, N.º 1230, Bairro: FREI HIGINO, Cidade: Parnaíba, Estado: PI, CEP

Telefone: (86) 32211137



Data	Conta	Histórico	Estab	Centro	Chave	Débito	Crédito
		VENDAS À VISTA CONF. NFE000000293	0001	001	200983142	11.700,00	
29/03/2022	31101.0001	- VENDAS A VISTA					
		VENDAS À VISTA CONF. NFE000000293	0001	001	200983142		11.700,00
29/03/2022	11101.0001	- CAIXA GERAL					
		VENDAS À VISTA CONF. NFE000000294	0001	001	200983143	242.016,50	
29/03/2022	31101.0001	- VENDAS A VISTA					
		VENDAS À VISTA CONF. NFE000000294	0001	001	200983143		242.016,50
29/03/2022	11101.0001	- CAIXA GERAL					
		VENDAS À VISTA CONF. NFE000000294	0001	001	200983144	40.554,50	
29/03/2022	31101.0001	- VENDAS A VISTA					
		VENDAS À VISTA CONF. NFE000000294	0001	001	200983144		40.554,50
29/03/2022	31102.0002	- VENDAS CANCELADAS					
		VENDAS CANCELADAS CONF. NFE000000292	0001	001	200983147	338.662,45	
29/03/2022	11101.0001	- CAIXA GERAL					
		VENDAS CANCELADAS CONF. NFE000000292	0001	001	200983147		338.662,45
			Totais do dia 29:			756.956,00	756.956,00
30/03/2022	11101.0001	- CAIXA GERAL					
		VENDAS À VISTA CONF. NFE000000297	0001	001	200983145	6.387,80	
30/03/2022	31101.0001	- VENDAS A VISTA					
		VENDAS À VISTA CONF. NFE000000297	0001	001	200983145		6.387,80
30/03/2022	11101.0001	- CAIXA GERAL					
		VENDAS À VISTA CONF. NFE000000297	0001	001	200983146	2.306,00	
30/03/2022	31101.0001	- VENDAS A VISTA					
		VENDAS À VISTA CONF. NFE000000297	0001	001	200983146		2.306,00
			Totais do dia 30:			8.693,80	8.693,80
31/03/2022	42101.0014	- SERV PRESTADOS P/ PESSOA JURÍDICA					
		Pg.serviços terceiros ref. Sistema de Automação 03-2022.	0001	001	200959041	300,00	
31/03/2022	11101.0001	- CAIXA GERAL					
		Pg.serviços terceiros ref. Sistema de Automação 03-2022.	0001	001	200959041		300,00
31/03/2022	42101.0022	- SERVIÇOS CONTABEIS					
		Pg. Serviços Contabeis 03-2022.	0001	001	200959053	600,00	
31/03/2022	11101.0001	- CAIXA GERAL					
		Pg. Serviços Contabeis 03-2022.	0001	001	200959053		600,00
31/03/2022	42101.0028	- ALUGUEIS E CONDOMINIOS					
		Pg.alugueis ref. 03-2022	0001	001	200959068	1.000,00	
31/03/2022	11101.0001	- CAIXA GERAL					
		Pg.alugueis ref. 03-2022	0001	001	200959068		1.000,00
31/03/2022	42101.0034	- ÁGUA					
		Pg. Agua 03-2022.	0001	001	200959080	76,00	
31/03/2022	11101.0001	- CAIXA GERAL					
		Pg. Agua 03-2022.	0001	001	200959080		76,00
31/03/2022	42101.0035	- ENERGIA ELÉTRICA					

Livro Diário Nº. 5

Empresa: MAURICIO & LUANA LTDA - CNPJ: 25.329.948/0001-16

Fortes Contábil

Período: 01/01/2022 a 31/12/2022

Endereço: RUA ANTONIO DE OLIVEIRA LOPES, Complemento: LOJA 03, N.º: 1230, Bairro: FREI HIGINO, Cidade: Parnaíba, Estado: PI, CEP
 Telefone: (86) 32211137

Data	Conta	Histórico	Estab	Centro	Chave	Débito	Crédito
		Pg.consumo de energia ref. 03-2022	0001	001	200959092	292,17	
31/03/2022	11101.0001	- CAIXA GERAL					
		Pg.consumo de energia ref. 03-2022	0001	001	200959092		292,17
31/03/2022	42101.0036	- TELEFONE E INTERNET					
		Pg.consumo telefone ref. 03-2022	0001	001	200959104	185,00	
31/03/2022	11101.0001	- CAIXA GERAL					
		Pg.consumo telefone ref. 03-2022	0001	001	200959104		185,00
31/03/2022	31102.0008	- SIMPLES NACIONAL					
		SIMPLES A REC. 03/2022	0001	001	200993435	140.328,45	
31/03/2022	21201.0002	- SIMPLES A RECOLHER					
		SIMPLES A REC. 03/2022	0001	001	200993435		140.328,45
31/03/2022	23301	- LUCROS ACUMULADOS					
		PG RETIRADA DE LUCROS MAURICIO	0001	001	200993468	50.000,00	
31/03/2022	11101.0001	- CAIXA GERAL					
		PG RETIRADA DE LUCROS MAURICIO	0001	001	200993468		50.000,00
31/03/2022	23301	- LUCROS ACUMULADOS					
		PG RETIRADA DE LUCROS LUANA	0001	001	200993480	50.000,00	
31/03/2022	11101.0001	- CAIXA GERAL					
		PG RETIRADA DE LUCROS LUANA	0001	001	200993480		50.000,00
					Totais do dia 31:	242.781,62	242.781,62
					Totais do mês de Março:	2.132.867,61	2.132.867,61
01/04/2022	41101.0002	- COMPRAS DE MERCADORIAS A VISTA					
		COMPRAS P/ REVENDA CONF. NFE000003866	0001	001	200983150	16.345,21	
01/04/2022	11101.0001	- CAIXA GERAL					
		COMPRAS P/ REVENDA CONF. NFE000003866	0001	001	200983150		16.345,21
01/04/2022	11101.0001	- CAIXA GERAL					
		VENDAS À VISTA CONF. NFE000000298	0001	001	200983152	14.630,38	
01/04/2022	31101.0001	- VENDAS A VISTA					
		VENDAS À VISTA CONF. NFE000000298	0001	001	200983152		14.630,38
					Totais do dia 01:	30.975,59	30.975,59
08/04/2022	11101.0001	- CAIXA GERAL					
		VENDAS À VISTA CONF. NFE000000299	0001	001	200983153	2.983,50	
08/04/2022	31101.0001	- VENDAS A VISTA					
		VENDAS À VISTA CONF. NFE000000299	0001	001	200983153		2.983,50
08/04/2022	11101.0001	- CAIXA GERAL					
		VENDAS À VISTA CONF. NFE000000299	0001	001	200983154	2.316,20	
08/04/2022	31101.0001	- VENDAS A VISTA					
		VENDAS À VISTA CONF. NFE000000299	0001	001	200983154		2.316,20
					Totais do dia 08:	5.299,70	5.299,70
18/04/2022	11101.0001	- CAIXA GERAL					
		VENDAS À VISTA CONF. NFE000000300	0001	001	200983155	13.800,00	
18/04/2022	31101.0001	- VENDAS A VISTA					

Livro Diário Nº. 5

Empresa: MAURICIO & LUANA LTDA - CNPJ: 25.329.948/0001-16

Período: 01/01/2022 a 31/12/2022

Endereço: RUA ANTONIO DE OLIVEIRA LOPES, Complemento: LOJA 03, N.º: 1230, Bairro: FREI HIGINIO, Cidade: Parnaíba, Estado: PI, CEP

Telefone: (86) 32211137



Data	Conta	Histórico	Estab	Centro	Chave	Débito	Crédito
		VENDAS À VISTA CONF. NFE000000300	0001	001	200983155		13.800,00
Totais do dia 18:						13.800,00	13.800,00
19/04/2022	31102.0002 -	VENDAS CANCELADAS VENDAS CANCELADAS CONF. NFE000000301	0001	001	200983178	13.800,00	
19/04/2022	11101.0001 -	CAIXA GERAL VENDAS CANCELADAS CONF. NFE000000301	0001	001	200983178		13.800,00
Totais do dia 19:						13.800,00	13.800,00
20/04/2022	21201.0002 -	SIMPLES A RECOLHER PG SIMPLES MÊS 03/2022	0001	001	200993436	140.328,45	
20/04/2022	11101.0001 -	CAIXA GERAL PG SIMPLES MÊS 03/2022	0001	001	200993436		140.328,45
Totais do dia 20:						140.328,45	140.328,45
22/04/2022	11101.0001 -	CAIXA GERAL VENDAS À VISTA CONF. NFE000000302	0001	001	200983156	46.358,00	
22/04/2022	31101.0001 -	VENDAS A VISTA VENDAS À VISTA CONF. NFE000000302	0001	001	200983156		46.358,00
22/04/2022	11101.0001 -	CAIXA GERAL VENDAS À VISTA CONF. NFE000000302	0001	001	200983157	13.642,00	
22/04/2022	31101.0001 -	VENDAS A VISTA VENDAS À VISTA CONF. NFE000000302	0001	001	200983157		13.642,00
22/04/2022	11101.0001 -	CAIXA GERAL VENDAS À VISTA CONF. NFE000000303	0001	001	200983158	19.918,60	
22/04/2022	31101.0001 -	VENDAS A VISTA VENDAS À VISTA CONF. NFE000000303	0001	001	200983158		19.918,60
22/04/2022	11101.0001 -	CAIXA GERAL VENDAS À VISTA CONF. NFE000000303	0001	001	200983159	11.581,40	
22/04/2022	31101.0001 -	VENDAS A VISTA VENDAS À VISTA CONF. NFE000000303	0001	001	200983159		11.581,40
Totais do dia 22:						91.500,00	91.500,00
26/04/2022	41101.0002 -	COMPRAS DE MERCADORIAS A VISTA COMPRAS P/ REVENDA CONF. NFE000312458	0001	001	200983149	6.092,81	
26/04/2022	11101.0001 -	CAIXA GERAL COMPRAS P/ REVENDA CONF. NFE000312458	0001	001	200983149		6.092,81
26/04/2022	11101.0001 -	CAIXA GERAL VENDAS À VISTA CONF. NFE000000304	0001	001	200983160	6.558,70	
26/04/2022	31101.0001 -	VENDAS A VISTA VENDAS À VISTA CONF. NFE000000304	0001	001	200983160		6.558,70
26/04/2022	11101.0001 -	CAIXA GERAL VENDAS À VISTA CONF. NFE000000304	0001	001	200983161	5.978,80	
26/04/2022	31101.0001 -	VENDAS A VISTA VENDAS À VISTA CONF. NFE000000304	0001	001	200983161		5.978,80
Totais do dia 26:						18.630,31	18.630,31
27/04/2022	11101.0001 -	CAIXA GERAL					

Livro Diário Nº. 5

Empresa: MAURICIO & LUANA LTDA - CNPJ: 25.329.948/0001-16

Período: 01/01/2022 a 31/12/2022

Endereço: RUA ANTONIO DE OLIVEIRA LOPES, Complemento: LOJA 03, N.º 1230, Bairro: FREI HIGINO, Cidade: Parnaíba, Estado: PI, CEP

Telefone: (86) 32211137

Fortes Contábil

Data	Conta	Histórico	Estab	Centro	Chave	Débito	Crédito
		VENDAS À VISTA CONF. NFE000000308	0001	001	200983162	32.027,40	
27/04/2022	31101.0001	- VENDAS A VISTA					
		VENDAS À VISTA CONF. NFE000000308	0001	001	200983162		32.027,40
27/04/2022	11101.0001	- CAIXA GERAL					
		VENDAS À VISTA CONF. NFE000000308	0001	001	200983163	3.582,00	
27/04/2022	31101.0001	- VENDAS A VISTA					
		VENDAS À VISTA CONF. NFE000000308	0001	001	200983163		3.582,00
27/04/2022	11101.0001	- CAIXA GERAL					
		VENDAS À VISTA CONF. NFE000000309	0001	001	200983164	24.189,95	
27/04/2022	31101.0001	- VENDAS A VISTA					
		VENDAS À VISTA CONF. NFE000000309	0001	001	200983164		24.189,95
27/04/2022	11101.0001	- CAIXA GERAL					
		VENDAS À VISTA CONF. NFE000000309	0001	001	200983165	3.222,00	
27/04/2022	31101.0001	- VENDAS A VISTA					
		VENDAS À VISTA CONF. NFE000000309	0001	001	200983165		3.222,00
27/04/2022	11101.0001	- CAIXA GERAL					
		VENDAS À VISTA CONF. NFE000000315	0001	001	200983166	2.285,30	
27/04/2022	31101.0001	- VENDAS A VISTA					
		VENDAS À VISTA CONF. NFE000000315	0001	001	200983166		2.285,30
27/04/2022	11101.0001	- CAIXA GERAL					
		VENDAS À VISTA CONF. NFE000000316	0001	001	200983167	1.396,60	
27/04/2022	31101.0001	- VENDAS A VISTA					
		VENDAS À VISTA CONF. NFE000000316	0001	001	200983167		1.396,60
27/04/2022	11101.0001	- CAIXA GERAL					
		VENDAS À VISTA CONF. NFE000000317	0001	001	200983168	1.638,50	
27/04/2022	31101.0001	- VENDAS A VISTA					
		VENDAS À VISTA CONF. NFE000000317	0001	001	200983168		1.638,50
27/04/2022	11101.0001	- CAIXA GERAL					
		VENDAS À VISTA CONF. NFE000000318	0001	001	200983169	1.403,80	
27/04/2022	31101.0001	- VENDAS A VISTA					
		VENDAS À VISTA CONF. NFE000000318	0001	001	200983169		1.403,80
27/04/2022	11101.0001	- CAIXA GERAL					
		VENDAS À VISTA CONF. NFE000000319	0001	001	200983170	1.299,50	
27/04/2022	31101.0001	- VENDAS A VISTA					
		VENDAS À VISTA CONF. NFE000000319	0001	001	200983170		1.299,50
27/04/2022	11101.0001	- CAIXA GERAL					
		VENDAS À VISTA CONF. NFE000000320	0001	001	200983171	1.976,30	
27/04/2022	31101.0001	- VENDAS A VISTA					
		VENDAS À VISTA CONF. NFE000000320	0001	001	200983171		1.976,30
Totais do dia 27:						73.021,35	73.021,35

Continua...

Livro Diário Nº. 5

Empresa: MAURICIO & LUANA LTDA - CNPJ: 25.329.948/0001-16

Período: 01/01/2022 a 31/12/2022

Endereço: RUA ANTONIO DE OLIVEIRA LOPES, Complemento: LOJA 03, N.º: 1230, Bairro: FREI HIGINIO, Cidade: Barmaíba, Estado: PI, CEP

Telefone: (86) 32211137



Data	Conta	Histórico	Estab	Centro	Chave	Débito	Crédito
28/04/2022	11101.0001	- CAIXA GERAL VENDAS À VISTA CONF. NFE000000321	0001	001	200983172	28.879,25	
28/04/2022	31101.0001	- VENDAS A VISTA VENDAS À VISTA CONF. NFE000000321	0001	001	200983172		28.879,25
28/04/2022	11101.0001	- CAIXA GERAL VENDAS À VISTA CONF. NFE000000321	0001	001	200983173	11.120,90	
28/04/2022	31101.0001	- VENDAS A VISTA VENDAS À VISTA CONF. NFE000000321	0001	001	200983173		11.120,90
28/04/2022	11101.0001	- CAIXA GERAL VENDAS À VISTA CONF. NFE000000322	0001	001	200983174	30.233,60	
28/04/2022	31101.0001	- VENDAS A VISTA VENDAS À VISTA CONF. NFE000000322	0001	001	200983174		30.233,60
28/04/2022	11101.0001	- CAIXA GERAL VENDAS À VISTA CONF. NFE000000322	0001	001	200983175	9.767,10	
28/04/2022	31101.0001	- VENDAS A VISTA VENDAS À VISTA CONF. NFE000000322	0001	001	200983175		9.767,10
Totais do dia 28:						80.000,85	80.000,85
29/04/2022	41101.0002	- COMPRAS DE MERCADORIAS A VISTA COMPRAS P/ REVENDA CONF. NFE000000195	0001	001	200983148	10.320,00	
29/04/2022	11101.0001	- CAIXA GERAL COMPRAS P/ REVENDA CONF. NFE000000195	0001	001	200983148		10.320,00
29/04/2022	11101.0001	- CAIXA GERAL VENDAS À VISTA CONF. NFE000000323	0001	001	200983176	1.362,65	
29/04/2022	31101.0001	- VENDAS A VISTA VENDAS À VISTA CONF. NFE000000323	0001	001	200983176		1.362,65
29/04/2022	11101.0001	- CAIXA GERAL VENDAS À VISTA CONF. NFE000000323	0001	001	200983177	3.938,21	
29/04/2022	31101.0001	- VENDAS A VISTA VENDAS À VISTA CONF. NFE000000323	0001	001	200983177		3.938,21
Totais do dia 29:						15.620,86	15.620,86
30/04/2022	42101.0014	- SERV PRESTADOS P/ PESSOA JURÍDICA Pg.serviços terceiros ref. Sistema de Automação 04-2022.	0001	001	200959042	300,00	
30/04/2022	11101.0001	- CAIXA GERAL Pg.serviços terceiros ref. Sistema de Automação 04-2022.	0001	001	200959042		300,00
30/04/2022	42101.0022	- SERVIÇOS CONTABEIS Pg. Serviços Contabeis 04-2022.	0001	001	200959054	600,00	
30/04/2022	11101.0001	- CAIXA GERAL Pg. Serviços Contabeis 04-2022.	0001	001	200959054		600,00
30/04/2022	42101.0028	- ALUGUEIS E CONDOMINIOS					

Livro Diário Nº. 5

Empresa: MAURICIO & LUANA LTDA - CNPJ: 25.329.948/0001-16

Período: 01/01/2022 a 31/12/2022

Endereço: RUA ANTONIO DE OLIVEIRA LOPES, Complemento: LOJA 03, N.º: 1230, Bairro: FREI HIGINIO, Cidade: Parnaíba, Estado: PI, CEP

Telefone: (86) 32211137

Data	Conta	Histórico	Estab	Centro	Chave	Débito	Crédito
30/04/2022	11101.0001	Pg.alugueis ref. 04-2022 - CAIXA GERAL	0001	001	200959069	1.000,00	
30/04/2022	42101.0034	Pg.alugueis ref. 04-2022 - ÁGUA	0001	001	200959069		1.000,00
30/04/2022	11101.0001	Pg. Agua 04-2022. - CAIXA GERAL	0001	001	200959081	79,39	
30/04/2022	42101.0035	Pg. Agua 04-2022. - ENERGIA ELÉTRICA	0001	001	200959081		79,39
30/04/2022	11101.0001	Pg.consumo de energia ref. 04-2022 - CAIXA GERAL	0001	001	200959093	291,99	
30/04/2022	42101.0036	Pg.consumo de energia ref. 04-2022 - TELEFONE E INTERNET	0001	001	200959093		291,99
30/04/2022	11101.0001	Pg.consumo telefone ref. 04-2022 - CAIXA GERAL	0001	001	200959105	185,00	
30/04/2022	31102.0008	Pg.consumo telefone ref. 04-2022 - SIMPLES NACIONAL	0001	001	200959105		185,00
30/04/2022	21201.0002	SIMPLES A REC. 04/2022 - SIMPLES A RECOLHER	0001	001	200993438	45.166,50	
30/04/2022	23301	SIMPLES A REC. 04/2022 - LUCROS ACUMULADOS	0001	001	200993438		45.166,50
30/04/2022	11101.0001	PG RETIRADA DE LUCROS MAURICIO - CAIXA GERAL	0001	001	200993469	50.000,00	
30/04/2022	23301	PG RETIRADA DE LUCROS MAURICIO - LUCROS ACUMULADOS	0001	001	200993469		50.000,00
30/04/2022	11101.0001	PG RETIRADA DE LUCROS LUANA - CAIXA GERAL	0001	001	200993481	50.000,00	
30/04/2022	23301	PG RETIRADA DE LUCROS LUANA - LUCROS ACUMULADOS	0001	001	200993481		50.000,00
Totais do dia 30:						147.622,88	147.622,88
Totais do mês de Abril:						630.599,99	630.599,99
02/05/2022	41101.0002	COMPRAS DE MERCADORIAS A VISTA COMPRAS P/ REVENDA CONF. NFE000003912	0001	001	200983151	806,80	
02/05/2022	11101.0001	COMPRAS P/ REVENDA CONF. NFE000003912 - CAIXA GERAL	0001	001	200983151		806,80
Totais do dia 02:						806,80	806,80
03/05/2022	41101.0002	COMPRAS DE MERCADORIAS A VISTA COMPRAS P/ REVENDA CONF. NFE000219325	0001	001	200983181	25.323,70	
03/05/2022	11101.0001	COMPRAS P/ REVENDA CONF. NFE000219325 - CAIXA GERAL	0001	001	200983181		25.323,70
Totais do dia 03:						25.323,70	25.323,70
05/05/2022	11101.0001	VENDAS À VISTA CONF. NFE000000324 - CAIXA GERAL	0001	001	200983183	12.820,00	
05/05/2022	31101.0001	VENDAS À VISTA CONF. NFE000000324 - VENDAS A VISTA	0001	001	200983183		12.820,00
05/05/2022	11101.0001	VENDAS À VISTA CONF. NFE000000325 - CAIXA GERAL	0001	001	200983184	5.938,50	

Continua...

Livro Diário Nº. 5

Empresa: MAURICIO & LUANA LTDA - CNPJ: 25.329.948/0001-16

Período: 01/01/2022 a 31/12/2022

Endereço: RUA ANTONIO DE OLIVEIRA LOPES, Complemento: LOJA 03, N.º: 1230, Bairro: FREI HIGINO, Cidade: Parnaíba, Estado: PI, CEP

Telefone: (86) 32211137



Data	Conta	Histórico	Estab	Centro	Chave	Débito	Crédito
05/05/2022	31101.0001	VENDAS A VISTA VENDAS À VISTA CONF. NFE000000325	0001	001	200983184		5.938,50
05/05/2022	11101.0001	CAIXA GERAL VENDAS À VISTA CONF. NFE000000325	0001	001	200983185	29.461,50	
05/05/2022	31101.0001	VENDAS A VISTA VENDAS À VISTA CONF. NFE000000325	0001	001	200983185		29.461,50
Totais do dia 05:						48.220,00	48.220,00
10/05/2022	41101.0002	COMPRAS DE MERCADORIAS A VISTA COMPRAS P/ REVENDA CONF. NFE000004636	0001	001	200983179	1.079,00	
10/05/2022	11101.0001	CAIXA GERAL COMPRAS P/ REVENDA CONF. NFE000004636	0001	001	200983179		1.079,00
10/05/2022	11101.0001	CAIXA GERAL VENDAS À VISTA CONF. NFE000000328	0001	001	200983186	5.543,11	
10/05/2022	31101.0001	VENDAS A VISTA VENDAS À VISTA CONF. NFE000000328	0001	001	200983186		5.543,11
10/05/2022	11101.0001	CAIXA GERAL VENDAS À VISTA CONF. NFE000000328	0001	001	200983187	4.456,90	
10/05/2022	31101.0001	VENDAS A VISTA VENDAS À VISTA CONF. NFE000000328	0001	001	200983187		4.456,90
Totais do dia 10:						11.079,01	11.079,01
11/05/2022	11101.0001	CAIXA GERAL VENDAS À VISTA CONF. NFE000000329	0001	001	200983188	6.151,02	
11/05/2022	31101.0001	VENDAS A VISTA VENDAS À VISTA CONF. NFE000000329	0001	001	200983188		6.151,02
Totais do dia 11:						6.151,02	6.151,02
12/05/2022	11101.0001	CAIXA GERAL VENDAS À VISTA CONF. NFE000000330	0001	001	200983189	3.256,60	
12/05/2022	31101.0001	VENDAS A VISTA VENDAS À VISTA CONF. NFE000000330	0001	001	200983189		3.256,60
12/05/2022	11101.0001	CAIXA GERAL VENDAS À VISTA CONF. NFE000000330	0001	001	200983190	1.743,40	
12/05/2022	31101.0001	VENDAS A VISTA VENDAS À VISTA CONF. NFE000000330	0001	001	200983190		1.743,40
12/05/2022	11101.0001	CAIXA GERAL VENDAS À VISTA CONF. NFE000000331	0001	001	200983191	2.059,20	
12/05/2022	31101.0001	VENDAS A VISTA VENDAS À VISTA CONF. NFE000000331	0001	001	200983191		2.059,20
12/05/2022	11101.0001	CAIXA GERAL VENDAS À VISTA CONF. NFE000000331	0001	001	200983192	2.840,80	
12/05/2022	31101.0001	VENDAS A VISTA VENDAS À VISTA CONF. NFE000000331	0001	001	200983192		2.840,80

Livro Diário Nº. 5

Empresa: MAURICIO & LUANA LTDA - CNPJ: 25.329.948/0001-16

Período: 01/01/2022 a 31/12/2022

Endereço: RUA ANTONIO DE OLIVEIRA LOPES, Complemento: LOJA 03, N.º: 1230, Bairro: FREI HIGINO, Cidade: Parnaíba, Estado: PI, CEP

Telefone: (86) 32211137



Fortes Contábil

Data	Conta	Histórico	Estab	Centro	Chave	Débito	Crédito
Totais do dia 12:						9.900,00	9.900,00
16/05/2022	41101.0002	COMPRAS DE MERCADORIAS A VISTA					
		COMPRAS P/ REVENDA	0001	001	200983180	14.322,81	
		CONF. NFE000778162					
16/05/2022	11101.0001	CAIXA GERAL					14.322,81
		COMPRAS P/ REVENDA	0001	001	200983180		
		CONF. NFE000778162					
Totais do dia 16:						14.322,81	14.322,81
19/05/2022	11101.0001	CAIXA GERAL					
		VENDAS À VISTA CONF.	0001	001	200983193	16.248,00	
		NFE000000332					
19/05/2022	31101.0001	VENDAS A VISTA					16.248,00
		VENDAS À VISTA CONF.	0001	001	200983193		
		NFE000000332					
19/05/2022	11101.0001	CAIXA GERAL					
		VENDAS À VISTA CONF.	0001	001	200983194	7.235,96	
		NFE000000332					
19/05/2022	31101.0001	VENDAS A VISTA					7.235,96
		VENDAS À VISTA CONF.	0001	001	200983194		
		NFE000000332					
Totais do dia 19:						23.483,96	23.483,96
20/05/2022	21201.0002	SIMPLES A RECOLHER					
		PG SIMPLES MÊS 04/2022	0001	001	200993439	45.166,50	
20/05/2022	11101.0001	CAIXA GERAL					45.166,50
		PG SIMPLES MÊS 04/2022	0001	001	200993439		
Totais do dia 20:						45.166,50	45.166,50
24/05/2022	11101.0001	CAIXA GERAL					
		VENDAS À VISTA CONF.	0001	001	200983195	28.855,50	
		NFE000000333					
24/05/2022	31101.0001	VENDAS A VISTA					28.855,50
		VENDAS À VISTA CONF.	0001	001	200983195		
		NFE000000333					
24/05/2022	11101.0001	CAIXA GERAL					
		VENDAS À VISTA CONF.	0001	001	200983196	13.769,60	
		NFE000000333					
24/05/2022	31101.0001	VENDAS A VISTA					13.769,60
		VENDAS À VISTA CONF.	0001	001	200983196		
		NFE000000333					
Totais do dia 24:						42.625,10	42.625,10
27/05/2022	11101.0001	CAIXA GERAL					
		VENDAS À VISTA CONF.	0001	001	200983197	3.924,68	
		NFE000000334					
27/05/2022	31101.0001	VENDAS A VISTA					3.924,68
		VENDAS À VISTA CONF.	0001	001	200983197		
		NFE000000334					
27/05/2022	11101.0001	CAIXA GERAL					
		VENDAS À VISTA CONF.	0001	001	200983198	2.152,65	
		NFE000000334					
27/05/2022	31101.0001	VENDAS A VISTA					2.152,65
		VENDAS À VISTA CONF.	0001	001	200983198		
		NFE000000334					
Totais do dia 27:						6.077,33	6.077,33
30/05/2022	41101.0002	COMPRAS DE MERCADORIAS A VISTA					
		COMPRAS P/ REVENDA	0001	001	200983182	4.689,36	
		CONF. NFE000221519					
30/05/2022	11101.0001	CAIXA GERAL					4.689,36
		COMPRAS P/ REVENDA	0001	001	200983182		
		CONF. NFE000221519					
Totais do dia 30:						4.689,36	4.689,36
31/05/2022	42101.0014	SERV PRESTADOS P/ PESSOA JURÍDICA					

Livro Diário Nº. 5

Empresa: MAURICIO & LUANA LTDA - CNPJ: 25.329.948/0001-16

Período: 01/01/2022 a 31/12/2022

Endereço: RUA ANTONIO DE OLIVEIRA LOPES, Complemento: LOJA 03, N.º: 1230, Bairro: FREI HIGINO, Cidade: Parnaíba, Estado: PI, CEP

Telefone: (86) 32211137



Data	Conta	Histórico	Estab	Centro	Chave	Débito	Crédito
		Pg.serviços terceiros ref. Sistema de Automação 05-2022.	0001	001	200959043	300,00	
31/05/2022	11101.0001	- CAIXA GERAL					
		Pg.serviços terceiros ref. Sistema de Automação 05-2022.	0001	001	200959043		300,00
31/05/2022	42101.0022	- SERVIÇOS CONTABEIS					
		Pg. Serviços Contabeis 05-2022.	0001	001	200959055	600,00	
31/05/2022	11101.0001	- CAIXA GERAL					
		Pg. Serviços Contabeis 05-2022.	0001	001	200959055		600,00
31/05/2022	42101.0028	- ALUGUEIS E CONDOMINIOS					
		Pg.alugueis ref. 05-2022	0001	001	200959070	1.000,00	
31/05/2022	11101.0001	- CAIXA GERAL					
		Pg.alugueis ref. 05-2022	0001	001	200959070		1.000,00
31/05/2022	42101.0034	- ÁGUA					
		Pg. Agua 05-2022.	0001	001	200959082	81,45	
31/05/2022	11101.0001	- CAIXA GERAL					
		Pg. Agua 05-2022.	0001	001	200959082		81,45
31/05/2022	42101.0035	- ENERGIA ELÉTRICA					
		Pg.consumo de energia ref. 05-2022	0001	001	200959094	293,15	
31/05/2022	11101.0001	- CAIXA GERAL					
		Pg.consumo de energia ref. 05-2022	0001	001	200959094		293,15
31/05/2022	42101.0036	- TELEFONE E INTERNET					
		Pg.consumo telefone ref. 05-2022	0001	001	200959106	185,00	
31/05/2022	11101.0001	- CAIXA GERAL					
		Pg.consumo telefone ref. 05-2022	0001	001	200959106		185,00
31/05/2022	31102.0008	- SIMPLES NACIONAL					
		SIMPLES A REC. 05/2022	0001	001	200993440	23.433,19	
31/05/2022	21201.0002	- SIMPLES A RECOLHER					
		SIMPLES A REC. 05/2022	0001	001	200993440		23.433,19
31/05/2022	23301	- LUCROS ACUMULADOS					
		VR PARC. RELP SIMPLES NACIONAL	0001	001	200993457	66.735,50	
31/05/2022	22102.0007	- PARCELAMENTO RELP SIMPLES NACIONAL					
		VR PARC. RELP SIMPLES NACIONAL	0001	001	200993457		66.735,50
31/05/2022	22102.0007	- PARCELAMENTO RELP SIMPLES NACIONAL					
		PG PARC. RELP SIMPLES NACIONAL N/DATA.	0001	001	200993458	1.107,90	
31/05/2022	11101.0001	- CAIXA GERAL					
		PG PARC. RELP SIMPLES NACIONAL N/DATA.	0001	001	200993458		1.107,90
31/05/2022	23301	- LUCROS ACUMULADOS					
		PG RETIRADA DE LUCROS MAURICIO	0001	001	200993470	50.000,00	
31/05/2022	11101.0001	- CAIXA GERAL					
		PG RETIRADA DE LUCROS MAURICIO	0001	001	200993470		50.000,00
31/05/2022	23301	- LUCROS ACUMULADOS					
		PG RETIRADA DE LUCROS LUANA	0001	001	200993482	50.000,00	
31/05/2022	11101.0001	- CAIXA GERAL					

Livro Diário Nº. 5

Empresa: MAURICIO & LUANA LTDA - CNPJ: 25.329.948/0001-16

Fortes Contábil

Período: 01/01/2022 a 31/12/2022

Endereço: RUA ANTONIO DE OLIVEIRA LOPES, Complemento: LOJA 03, N.º: 1230, Bairro: FREI HIGINO, Cidade: Parnaíba, Estado: PI, CEP

Telefone: (86) 32211137



Data	Conta	Histórico	Estab	Centro	Chave	Débito	Crédito
		PG RETIRADA DE LUCROS LUANA	0001	001	200993482		50.000,00
Totais do dia 31:						193.736,19	193.736,19
Totais do mês de Maio:						431.581,78	431.581,78
01/06/2022	11101.0001	- CAIXA GERAL VENDAS À VISTA CONF. NFE000000335	0001	001	200983199	2.418,32	
01/06/2022	31101.0001	- VENDAS A VISTA VENDAS À VISTA CONF. NFE000000335	0001	001	200983199		2.418,32
01/06/2022	11101.0001	- CAIXA GERAL VENDAS À VISTA CONF. NFE000000335	0001	001	200983200	2.260,35	
01/06/2022	31101.0001	- VENDAS A VISTA VENDAS À VISTA CONF. NFE000000335	0001	001	200983200		2.260,35
01/06/2022	11101.0001	- CAIXA GERAL VENDAS À VISTA CONF. NFE000000336	0001	001	200983205	4.241,80	
01/06/2022	31101.0001	- VENDAS A VISTA VENDAS À VISTA CONF. NFE000000336	0001	001	200983205		4.241,80
01/06/2022	11101.0001	- CAIXA GERAL VENDAS À VISTA CONF. NFE000000336	0001	001	200983206	1.603,22	
01/06/2022	31101.0001	- VENDAS A VISTA VENDAS À VISTA CONF. NFE000000336	0001	001	200983206		1.603,22
Totais do dia 01:						10.523,69	10.523,69
03/06/2022	11101.0001	- CAIXA GERAL VENDAS À VISTA CONF. NFE000000337	0001	001	200983207	54.916,75	
03/06/2022	31101.0001	- VENDAS A VISTA VENDAS À VISTA CONF. NFE000000337	0001	001	200983207		54.916,75
03/06/2022	11101.0001	- CAIXA GERAL VENDAS À VISTA CONF. NFE000000338	0001	001	200983208	65.897,70	
03/06/2022	31101.0001	- VENDAS A VISTA VENDAS À VISTA CONF. NFE000000338	0001	001	200983208		65.897,70
03/06/2022	11101.0001	- CAIXA GERAL VENDAS À VISTA CONF. NFE000000338	0001	001	200983209	5.511,60	
03/06/2022	31101.0001	- VENDAS A VISTA VENDAS À VISTA CONF. NFE000000338	0001	001	200983209		5.511,60
Totais do dia 03:						126.326,05	126.326,05
06/06/2022	11101.0001	- CAIXA GERAL VENDAS À VISTA CONF. NFE000000339	0001	001	200983210	5.564,50	
06/06/2022	31101.0001	- VENDAS A VISTA VENDAS À VISTA CONF. NFE000000339	0001	001	200983210		5.564,50
Totais do dia 06:						5.564,50	5.564,50
07/06/2022	31102.0002	- VENDAS CANCELADAS VENDAS CANCELADAS CONF. NFE000000340	0001	001	200983251	71.409,30	
07/06/2022	11101.0001	- CAIXA GERAL					

Livro Diário Nº. 5

Empresa: MAURICIO & LUANA LTDA - CNPJ: 25.329.948/0001-16

Período: 01/01/2022 a 31/12/2022

Endereço: RUA ANTONIO DE OLIVEIRA LOPES, Complemento: LOJA 03, N.º: 1230, Bairro: FREI HIGINIO, Cidade: Parnaíba, Estado: PI, CEP

Telefone: (86) 32211137



Data	Conta	Histórico	Estab	Centro	Chave	Débito	Crédito
		VENDAS CANCELADAS CONF. NFE000000340	0001	001	200983251		71.409,30
Totais do dia 07:						71.409,30	71.409,30
08/06/2022	11101.0001 - CAIXA GERAL	VENDAS À VISTA CONF. NFE000000341	0001	001	200983211	11.310,50	
08/06/2022	31101.0001 - VENDAS A VISTA	VENDAS À VISTA CONF. NFE000000341	0001	001	200983211		11.310,50
08/06/2022	11101.0001 - CAIXA GERAL	VENDAS À VISTA CONF. NFE000000341	0001	001	200983212	3.189,50	
08/06/2022	31101.0001 - VENDAS A VISTA	VENDAS À VISTA CONF. NFE000000341	0001	001	200983212		3.189,50
08/06/2022	11101.0001 - CAIXA GERAL	VENDAS À VISTA CONF. NFE000000342	0001	001	200983213	1.794,00	
08/06/2022	31101.0001 - VENDAS A VISTA	VENDAS À VISTA CONF. NFE000000342	0001	001	200983213		1.794,00
Totais do dia 08:						16.294,00	16.294,00
10/06/2022	11101.0001 - CAIXA GERAL	VENDAS À VISTA CONF. NFE000000343	0001	001	200983214	9.914,00	
10/06/2022	31101.0001 - VENDAS A VISTA	VENDAS À VISTA CONF. NFE000000343	0001	001	200983214		9.914,00
10/06/2022	11101.0001 - CAIXA GERAL	VENDAS À VISTA CONF. NFE000000343	0001	001	200983215	5.086,00	
10/06/2022	31101.0001 - VENDAS A VISTA	VENDAS À VISTA CONF. NFE000000343	0001	001	200983215		5.086,00
10/06/2022	11101.0001 - CAIXA GERAL	VENDAS À VISTA CONF. NFE000000344	0001	001	200983216	2.223,70	
10/06/2022	31101.0001 - VENDAS A VISTA	VENDAS À VISTA CONF. NFE000000344	0001	001	200983216		2.223,70
10/06/2022	11101.0001 - CAIXA GERAL	VENDAS À VISTA CONF. NFE000000344	0001	001	200983217	2.951,30	
10/06/2022	31101.0001 - VENDAS A VISTA	VENDAS À VISTA CONF. NFE000000344	0001	001	200983217		2.951,30
10/06/2022	11101.0001 - CAIXA GERAL	VENDAS À VISTA CONF. NFE000000345	0001	001	200983218	4.737,35	
10/06/2022	31101.0001 - VENDAS A VISTA	VENDAS À VISTA CONF. NFE000000345	0001	001	200983218		4.737,35
10/06/2022	11101.0001 - CAIXA GERAL	VENDAS À VISTA CONF. NFE000000345	0001	001	200983219	3.655,26	
10/06/2022	31101.0001 - VENDAS A VISTA	VENDAS À VISTA CONF. NFE000000345	0001	001	200983219		3.655,26
Totais do dia 10:						28.567,61	28.567,61
13/06/2022	41101.0002 - COMPRAS DE MERCADORIAS A VISTA						

Livro Diário Nº. 5

Empresa: MAURICIO & LUANA LTDA - CNPJ: 25.329.948/0001-16

Período: 01/01/2022 a 31/12/2022

Endereço: RUA ANTONIO DE OLIVEIRA LOPES, Complemento: LOJA 03, N.º: 1230, Bairro: FREI HIGINO, Cidade: Parnaíba, Estado: PI, CEP

Telefone: (86) 32211137

Fortes Contábil



Data	Conta	Histórico	Estab	Centro	Chave	Débito	Crédito
		COMPRAS P/ REVENDA CONF. NFE000317242	0001	001	200983201	16.686,69	
13/06/2022	11101.0001	- CAIXA GERAL					
		COMPRAS P/ REVENDA CONF. NFE000317242	0001	001	200983201		16.686,69
13/06/2022	41101.0002	- COMPRAS DE MERCADORIAS A VISTA					
		COMPRAS P/ REVENDA CONF. NFE000317245	0001	001	200983202	135,78	
13/06/2022	11101.0001	- CAIXA GERAL					
		COMPRAS P/ REVENDA CONF. NFE000317245	0001	001	200983202		135,78
Totais do dia 13:						16.822,47	16.822,47
14/06/2022	11101.0001	- CAIXA GERAL					
		VENDAS À VISTA CONF. NFE000000351	0001	001	200983220	20.722,80	
14/06/2022	31101.0001	- VENDAS A VISTA					
		VENDAS À VISTA CONF. NFE000000351	0001	001	200983220		20.722,80
14/06/2022	11101.0001	- CAIXA GERAL					
		VENDAS À VISTA CONF. NFE000000351	0001	001	200983221	30.634,00	
14/06/2022	31101.0001	- VENDAS A VISTA					
		VENDAS À VISTA CONF. NFE000000351	0001	001	200983221		30.634,00
14/06/2022	11101.0001	- CAIXA GERAL					
		VENDAS À VISTA CONF. NFE000000352	0001	001	200983222	9.185,00	
14/06/2022	31101.0001	- VENDAS A VISTA					
		VENDAS À VISTA CONF. NFE000000352	0001	001	200983222		9.185,00
14/06/2022	11101.0001	- CAIXA GERAL					
		VENDAS À VISTA CONF. NFE000000352	0001	001	200983223	9.540,00	
14/06/2022	31101.0001	- VENDAS A VISTA					
		VENDAS À VISTA CONF. NFE000000352	0001	001	200983223		9.540,00
14/06/2022	11101.0001	- CAIXA GERAL					
		VENDAS À VISTA CONF. NFE000000353	0001	001	200983224	20.553,10	
14/06/2022	31101.0001	- VENDAS A VISTA					
		VENDAS À VISTA CONF. NFE000000353	0001	001	200983224		20.553,10
14/06/2022	11101.0001	- CAIXA GERAL					
		VENDAS À VISTA CONF. NFE000000354	0001	001	200983225	11.730,70	
14/06/2022	31101.0001	- VENDAS A VISTA					
		VENDAS À VISTA CONF. NFE000000354	0001	001	200983225		11.730,70
14/06/2022	11101.0001	- CAIXA GERAL					
		VENDAS À VISTA CONF. NFE000000354	0001	001	200983226	2.464,00	
14/06/2022	31101.0001	- VENDAS A VISTA					
		VENDAS À VISTA CONF. NFE000000354	0001	001	200983226		2.464,00
Totais do dia 14:						104.829,60	104.829,60
15/06/2022	41101.0002	- COMPRAS DE MERCADORIAS A VISTA					
		COMPRAS P/ REVENDA CONF. NFE000283818	0001	001	200983203	5.613,75	
15/06/2022	11101.0001	- CAIXA GERAL					

Livro Diário Nº. 5

Empresa: MAURICIO & LUANA LTDA - CNPJ: 25.329.948/0001-16

Período: 01/01/2022 a 31/12/2022

Endereço: RUA ANTONIO DE OLIVEIRA LOPES, Complemento: LOJA 03, N.º: 1230, Bairro: FREI HIGINIO, Cidade: Parnaíba, Estado: PI, CEP

Telefone: (86) 32211137



Data	Conta	Histórico	Estab	Centro	Chave	Débito	Crédito
		COMPRAS P/REVENDA CONF. NFE000283818	0001	001	200983203		5.613,75
Totais do dia 15:						5.613,75	5.613,75
20/06/2022	21201.0002	- SIMPLES A RECOLHER PG SIMPLES MÊS 05/2022	0001	001	200993441	23.433,19	
20/06/2022	11101.0001	- CAIXA GERAL PG SIMPLES MÊS 05/2022	0001	001	200993441		23.433,19
Totais do dia 20:						23.433,19	23.433,19
23/06/2022	11101.0001	- CAIXA GERAL VENDAS À VISTA CONF. NFE000000357	0001	001	200983227	64.081,25	
23/06/2022	31101.0001	- VENDAS A VISTA VENDAS À VISTA CONF. NFE000000357	0001	001	200983227		64.081,25
23/06/2022	11101.0001	- CAIXA GERAL VENDAS À VISTA CONF. NFE000000357	0001	001	200983228	2.237,50	
23/06/2022	31101.0001	- VENDAS A VISTA VENDAS À VISTA CONF. NFE000000357	0001	001	200983228		2.237,50
23/06/2022	11101.0001	- CAIXA GERAL VENDAS À VISTA CONF. NFE000000358	0001	001	200983229	74.230,00	
23/06/2022	31101.0001	- VENDAS A VISTA VENDAS À VISTA CONF. NFE000000358	0001	001	200983229		74.230,00
23/06/2022	11101.0001	- CAIXA GERAL VENDAS À VISTA CONF. NFE000000359	0001	001	200983230	77.805,00	
23/06/2022	31101.0001	- VENDAS A VISTA VENDAS À VISTA CONF. NFE000000359	0001	001	200983230		77.805,00
23/06/2022	11101.0001	- CAIXA GERAL VENDAS À VISTA CONF. NFE000000360	0001	001	200983231	59.700,00	
23/06/2022	31101.0001	- VENDAS A VISTA VENDAS À VISTA CONF. NFE000000360	0001	001	200983231		59.700,00
23/06/2022	11101.0001	- CAIXA GERAL VENDAS À VISTA CONF. NFE000000361	0001	001	200983232	11.730,70	
23/06/2022	31101.0001	- VENDAS A VISTA VENDAS À VISTA CONF. NFE000000361	0001	001	200983232		11.730,70
23/06/2022	11101.0001	- CAIXA GERAL VENDAS À VISTA CONF. NFE000000361	0001	001	200983233	2.464,00	
23/06/2022	31101.0001	- VENDAS A VISTA VENDAS À VISTA CONF. NFE000000361	0001	001	200983233		2.464,00
23/06/2022	11101.0001	- CAIXA GERAL VENDAS À VISTA CONF. NFE000000362	0001	001	200983234	2.990,50	
23/06/2022	31101.0001	- VENDAS A VISTA VENDAS À VISTA CONF. NFE000000362	0001	001	200983234		2.990,50
23/06/2022	11101.0001	- CAIXA GERAL VENDAS À VISTA CONF. NFE000000362	0001	001	200983235	409,50	
23/06/2022	31101.0001	- VENDAS A VISTA					

Livro Diário Nº. 5

Empresa: MAURICIO & LUANA LTDA - CNPJ: 25,329.948/0001-16

Fortes Contábil

Período: 01/01/2022 a 31/12/2022

Endereço: RUA ANTONIO DE OLIVEIRA LOPES, Complemento: LOJA 03, N.º: 1230, Bairro: FREI HIGINIO, Cidade: Parnaíba, Estado: PI, CEP: Telefone: (86) 32211137



Data	Conta	Histórico	Estab	Centro	Chave	Débito	Crédito
		VENDAS À VISTA CONF. NFE000000362	0001	001	200983235		409,50
23/06/2022	11101.0001	- CAIXA GERAL					
		VENDAS À VISTA CONF. NFE000000363	0001	001	200983236	2.147,80	
23/06/2022	31101.0001	- VENDAS A VISTA					
		VENDAS À VISTA CONF. NFE000000363	0001	001	200983236		2.147,80
23/06/2022	11101.0001	- CAIXA GERAL					
		VENDAS À VISTA CONF. NFE000000363	0001	001	200983237	2.852,20	
23/06/2022	31101.0001	- VENDAS A VISTA					
		VENDAS À VISTA CONF. NFE000000363	0001	001	200983237		2.852,20
23/06/2022	11101.0001	- CAIXA GERAL					
		VENDAS À VISTA CONF. NFE000000364	0001	001	200983238	24.538,71	
23/06/2022	31101.0001	- VENDAS A VISTA					
		VENDAS À VISTA CONF. NFE000000364	0001	001	200983238		24.538,71
23/06/2022	11101.0001	- CAIXA GERAL					
		VENDAS À VISTA CONF. NFE000000364	0001	001	200983239	106.057,00	
23/06/2022	31101.0001	- VENDAS A VISTA					
		VENDAS À VISTA CONF. NFE000000364	0001	001	200983239		106.057,00
23/06/2022	11101.0001	- CAIXA GERAL					
		VENDAS À VISTA CONF. NFE000000365	0001	001	200983240	8.560,00	
23/06/2022	31101.0001	- VENDAS A VISTA					
		VENDAS À VISTA CONF. NFE000000365	0001	001	200983240		8.560,00
					Totais do dia 23:	439.804,16	439.804,16
24/06/2022	11101.0001	- CAIXA GERAL					
		VENDAS À VISTA CONF. NFE000000366	0001	001	200983241	1.567,65	
24/06/2022	31101.0001	- VENDAS A VISTA					
		VENDAS À VISTA CONF. NFE000000366	0001	001	200983241		1.567,65
24/06/2022	11101.0001	- CAIXA GERAL					
		VENDAS À VISTA CONF. NFE000000366	0001	001	200983242	2.322,65	
24/06/2022	31101.0001	- VENDAS A VISTA					
		VENDAS À VISTA CONF. NFE000000366	0001	001	200983242		2.322,65
24/06/2022	11101.0001	- CAIXA GERAL					
		VENDAS À VISTA CONF. NFE000000367	0001	001	200983243	71.024,55	
24/06/2022	31101.0001	- VENDAS A VISTA					
		VENDAS À VISTA CONF. NFE000000367	0001	001	200983243		71.024,55
24/06/2022	11101.0001	- CAIXA GERAL					
		VENDAS À VISTA CONF. NFE000000367	0001	001	200983244	3.976,00	
24/06/2022	31101.0001	- VENDAS A VISTA					
		VENDAS À VISTA CONF. NFE000000367	0001	001	200983244		3.976,00
					Totais do dia 24:	78.890,85	78.890,85
27/06/2022	11101.0001	- CAIXA GERAL					

Livro Diário Nº. 5

Empresa: MAURICIO & LUANA LTDA - CNPJ: 25.329.948/0001-16

Período: 01/01/2022 a 31/12/2022

Endereço: RUA ANTONIO DE OLIVEIRA LOPES, Complemento: LOJA 03, N.º: 1230, Bairro: FREI HIGINIO, Cidade: Parnaíba, Estado: PI, CEP

Telefone: (86) 32211137



Data	Conta	Histórico	Estab	Centro	Chave	Débito	Crédito
		VENDAS À VISTA CONF. NFE000000368	0001	001	200983245	8.474,00	
27/06/2022	31101.0001	- VENDAS A VISTA					
		VENDAS À VISTA CONF. NFE000000368	0001	001	200983245		8.474,00
Totais do dia 27:						8.474,00	8.474,00
28/06/2022	41101.0002	- COMPRAS DE MERCADORIAS A VISTA					
		COMPRAS P/ REVENDA CONF. NFE000006553	0001	001	200983204	3.000,00	
28/06/2022	11101.0001	- CAIXA GERAL					
		COMPRAS P/ REVENDA CONF. NFE000006553	0001	001	200983204		3.000,00
28/06/2022	11101.0001	- CAIXA GERAL					
		VENDAS À VISTA CONF. NFE000000370	0001	001	200983246	9.471,00	
28/06/2022	31101.0001	- VENDAS A VISTA					
		VENDAS À VISTA CONF. NFE000000370	0001	001	200983246		9.471,00
28/06/2022	11101.0001	- CAIXA GERAL					
		VENDAS À VISTA CONF. NFE000000370	0001	001	200983247	2.003,00	
28/06/2022	31101.0001	- VENDAS A VISTA					
		VENDAS À VISTA CONF. NFE000000370	0001	001	200983247		2.003,00
28/06/2022	31102.0002	- VENDAS CANCELADAS					
		VENDAS CANCELADAS CONF. NFE000000369	0001	001	200983252	8.474,00	
28/06/2022	11101.0001	- CAIXA GERAL					
		VENDAS CANCELADAS CONF. NFE000000369	0001	001	200983252		8.474,00
Totais do dia 28:						22.948,00	22.948,00
29/06/2022	11101.0001	- CAIXA GERAL					
		VENDAS À VISTA CONF. NFE000000371	0001	001	200983248	3.454,55	
29/06/2022	31101.0001	- VENDAS A VISTA					
		VENDAS À VISTA CONF. NFE000000371	0001	001	200983248		3.454,55
29/06/2022	11101.0001	- CAIXA GERAL					
		VENDAS À VISTA CONF. NFE000000371	0001	001	200983249	4.045,45	
29/06/2022	31101.0001	- VENDAS A VISTA					
		VENDAS À VISTA CONF. NFE000000371	0001	001	200983249		4.045,45
29/06/2022	11101.0001	- CAIXA GERAL					
		VENDAS À VISTA CONF. NFE000000372	0001	001	200983250	535.800,00	
29/06/2022	31101.0001	- VENDAS A VISTA					
		VENDAS À VISTA CONF. NFE000000372	0001	001	200983250		535.800,00
Totais do dia 29:						543.300,00	543.300,00
30/06/2022	42101.0014	- SERV PRESTADOS P/ PESSOA JURÍDICA					
		Pg.serviços terceiros ref. Sistema de Automação 06-2022.	0001	001	200959044	300,00	
30/06/2022	11101.0001	- CAIXA GERAL					
		Pg.serviços terceiros ref. Sistema de Automação 06-2022.	0001	001	200959044		300,00
30/06/2022	42101.0022	- SERVIÇOS CONTABEIS					

Livro Diário Nº. 5

Empresa: MAURICIO & LUANA LTDA - CNPJ: 25.329.948/0001-16

Período: 01/01/2022 a 31/12/2022

Endereço: RUA ANTONIO DE OLIVEIRA LOPES, Complemento: LOJA 03, N.º: 1230, Bairro: FREI HIGINO, Cidade: Parnaíba, Estado: PI, CEP

Telefone: (86) 32211137

Fortes Contábil

Data	Conta	Histórico	Estab	Centro	Chave	Débito	Crédito
		Pg. Serviços Contabeis 06-2022.	0001	001	200959056	600,00	
30/06/2022	11101.0001 - CAIXA GERAL						
		Pg. Serviços Contabeis 06-2022.	0001	001	200959056		600,00
30/06/2022	42101.0028 - ALUGUEIS E CONDOMINIOS						
		Pg.alugueis ref. 06-2022	0001	001	200959071	1.000,00	
30/06/2022	11101.0001 - CAIXA GERAL						
		Pg.alugueis ref. 06-2022	0001	001	200959071		1.000,00
30/06/2022	42101.0034 - ÁGUA						
		Pg. Agua 06-2022.	0001	001	200959083	80,01	
30/06/2022	11101.0001 - CAIXA GERAL						
		Pg. Agua 06-2022.	0001	001	200959083		80,01
30/06/2022	42101.0035 - ENERGIA ELÉTRICA						
		Pg.consumo de energia ref. 06-2022	0001	001	200959095	292,75	
30/06/2022	11101.0001 - CAIXA GERAL						
		Pg.consumo de energia ref. 06-2022	0001	001	200959095		292,75
30/06/2022	42101.0036 - TELEFONE E INTERNET						
		Pg.consumo telefone ref. 06-2022	0001	001	200959107	185,00	
30/06/2022	11101.0001 - CAIXA GERAL						
		Pg.consumo telefone ref. 06-2022	0001	001	200959107		185,00
30/06/2022	42101.0016 - IMPOSTOS, LICENÇAS E TAXAS						
		Pg.taxa ref. Junta Comercial	0001	001	200959115	390,00	
30/06/2022	11101.0001 - CAIXA GERAL						
		Pg.taxa ref. Junta Comercial	0001	001	200959115		390,00
30/06/2022	31102.0008 - SIMPLES NACIONAL						
		SIMPLES A REC. 06/2022	0001	001	200993442	207.066,43	
30/06/2022	21201.0002 - SIMPLES A RECOLHER						
		SIMPLES A REC. 06/2022	0001	001	200993442		207.066,43
30/06/2022	23301 - LUCROS ACUMULADOS						
		PG RETIRADA DE LUCROS MAURICIO	0001	001	200993471	50.000,00	
30/06/2022	11101.0001 - CAIXA GERAL						
		PG RETIRADA DE LUCROS MAURICIO	0001	001	200993471		50.000,00
30/06/2022	23301 - LUCROS ACUMULADOS						
		PG RETIRADA DE LUCROS LUANA	0001	001	200993483	50.000,00	
30/06/2022	11101.0001 - CAIXA GERAL						
		PG RETIRADA DE LUCROS LUANA	0001	001	200993483		50.000,00
Totais do dia 30:						309.914,19	309.914,19
Totais do mês de Junho:						1.812.715,36	1.812.715,36
05/07/2022	41101.0002 - COMPRAS DE MERCADORIAS A VISTA						
		COMPRAS P/ REVENDA CONF. NFE000013222	0001	001	200983259	7.333,80	
05/07/2022	11101.0001 - CAIXA GERAL						
		COMPRAS P/ REVENDA CONF. NFE000013222	0001	001	200983259		7.333,80
05/07/2022	11101.0001 - CAIXA GERAL						
		VENDAS À VISTA CONF. NFE000000373	0001	001	200983260	5.614,00	
05/07/2022	31101.0001 - VENDAS A VISTA						
		VENDAS À VISTA CONF. NFE000000373	0001	001	200983260		5.614,00

Continua...

Livro Diário Nº. 5

Empresa: MAURICIO & LUANA LTDA - CNPJ: 25.329.948/0001-16
 Período: 01/01/2022 a 31/12/2022
 Endereço: RUA ANTONIO DE OLIVEIRA LOPES, Complemento: LOJA 03, N.º: 1230, Bairro: FREI HIGINIO, Cidade: Parnaíba, Estado: PI, CEP
 Telefone: (86) 32211137



Data	Conta	Histórico	Estab	Centro	Chave	Débito	Crédito
05/07/2022	11101.0001	- CAIXA GERAL VENDAS À VISTA CONF. NFE000000374	0001	001	200983261	2.277,20	
05/07/2022	31101.0001	- VENDAS A VISTA VENDAS À VISTA CONF. NFE000000374	0001	001	200983261		2.277,20
05/07/2022	11101.0001	- CAIXA GERAL VENDAS À VISTA CONF. NFE000000374	0001	001	200983262	970,90	
05/07/2022	31101.0001	- VENDAS A VISTA VENDAS À VISTA CONF. NFE000000374	0001	001	200983262		970,90
Totais do dia 05:						16.195,90	16.195,90
06/07/2022	41101.0002	- COMPRAS DE MERCADORIAS A VISTA COMPRAS P/ REVENDA CONF. NFE000319334	0001	001	200983255	65.202,30	
06/07/2022	11101.0001	- CAIXA GERAL COMPRAS P/ REVENDA CONF. NFE000319334	0001	001	200983255		65.202,30
06/07/2022	41101.0002	- COMPRAS DE MERCADORIAS A VISTA COMPRAS P/ REVENDA CONF. NFE000319352	0001	001	200983256	51.098,08	
06/07/2022	11101.0001	- CAIXA GERAL COMPRAS P/ REVENDA CONF. NFE000319352	0001	001	200983256		51.098,08
06/07/2022	11101.0001	- CAIXA GERAL VENDAS À VISTA CONF. NFE000000376	0001	001	200983263	2.303,10	
06/07/2022	31101.0001	- VENDAS A VISTA VENDAS À VISTA CONF. NFE000000376	0001	001	200983263		2.303,10
06/07/2022	11101.0001	- CAIXA GERAL VENDAS À VISTA CONF. NFE000000376	0001	001	200983264	5.714,93	
06/07/2022	31101.0001	- VENDAS A VISTA VENDAS À VISTA CONF. NFE000000376	0001	001	200983264		5.714,93
Totais do dia 06:						124.318,41	124.318,41
07/07/2022	11101.0001	- CAIXA GERAL VENDAS À VISTA CONF. NFE000000377	0001	001	200983265	2.834,50	
07/07/2022	31101.0001	- VENDAS A VISTA VENDAS À VISTA CONF. NFE000000377	0001	001	200983265		2.834,50
07/07/2022	11101.0001	- CAIXA GERAL VENDAS À VISTA CONF. NFE000000377	0001	001	200983266	1.177,20	
07/07/2022	31101.0001	- VENDAS A VISTA VENDAS À VISTA CONF. NFE000000377	0001	001	200983266		1.177,20
07/07/2022	11101.0001	- CAIXA GERAL VENDAS À VISTA CONF. NFE000000378	0001	001	200983267	67.995,00	
07/07/2022	31101.0001	- VENDAS A VISTA VENDAS À VISTA CONF. NFE000000378	0001	001	200983267		67.995,00
Totais do dia 07:						72.006,70	72.006,70
08/07/2022	11101.0001	- CAIXA GERAL VENDAS À VISTA CONF. NFE000000379	0001	001	200983268	16.223,00	

Livro Diário Nº. 5

Empresa: MAURICIO & LUANA LTDA - CNPJ: 25.329.948/0001-16

Período: 01/01/2022 a 31/12/2022

Endereço: RUA ANTONIO DE OLIVEIRA LOPES, Complemento: LOJA 03, N.º: 1230, Bairro: FREI HIGINO, Cidade: Parnaíba, Estado: PI, CEP

Telefone: (86) 32211137

Data	Conta	Histórico	Estab	Centro	Chave	Débito	Crédito
08/07/2022	31101.0001	VENDAS A VISTA VENDAS À VISTA CONF. NFE000000379	0001	001	200983268		16.223,00
08/07/2022	11101.0001	CAIXA GERAL VENDAS À VISTA CONF. NFE000000379	0001	001	200983269	1.995,00	
08/07/2022	31101.0001	VENDAS A VISTA VENDAS À VISTA CONF. NFE000000379	0001	001	200983269		1.995,00
08/07/2022	31102.0002	VENDAS CANCELADAS VENDAS CANCELADAS CONF. NFE000000380	0001	001	200983298	67.995,00	
08/07/2022	11101.0001	CAIXA GERAL VENDAS CANCELADAS CONF. NFE000000380	0001	001	200983298		67.995,00
Totais do dia 08:						86.213,00	86.213,00
11/07/2022	11101.0001	CAIXA GERAL VENDAS À VISTA CONF. NFE000000382	0001	001	200983270	6.576,54	
11/07/2022	31101.0001	VENDAS A VISTA VENDAS À VISTA CONF. NFE000000382	0001	001	200983270		6.576,54
11/07/2022	11101.0001	CAIXA GERAL VENDAS À VISTA CONF. NFE000000382	0001	001	200983271	8.449,42	
11/07/2022	31101.0001	VENDAS A VISTA VENDAS À VISTA CONF. NFE000000382	0001	001	200983271		8.449,42
Totais do dia 11:						15.025,96	15.025,96
13/07/2022	11101.0001	CAIXA GERAL VENDAS À VISTA CONF. NFE000000383	0001	001	200983272	223.719,50	
13/07/2022	31101.0001	VENDAS A VISTA VENDAS À VISTA CONF. NFE000000383	0001	001	200983272		223.719,50
13/07/2022	11101.0001	CAIXA GERAL VENDAS À VISTA CONF. NFE000000383	0001	001	200983273	27.588,00	
13/07/2022	31101.0001	VENDAS A VISTA VENDAS À VISTA CONF. NFE000000383	0001	001	200983273		27.588,00
13/07/2022	11101.0001	CAIXA GERAL VENDAS À VISTA CONF. NFE000000385	0001	001	200983274	23.000,00	
13/07/2022	31101.0001	VENDAS A VISTA VENDAS À VISTA CONF. NFE000000385	0001	001	200983274		23.000,00
13/07/2022	11101.0001	CAIXA GERAL VENDAS À VISTA CONF. NFE000000385	0001	001	200983275	7.653,00	
13/07/2022	31101.0001	VENDAS A VISTA VENDAS À VISTA CONF. NFE000000385	0001	001	200983275		7.653,00
Totais do dia 13:						281.960,50	281.960,50
14/07/2022	11101.0001	CAIXA GERAL VENDAS À VISTA CONF. NFE000000386	0001	001	200983276	48.051,05	
14/07/2022	31101.0001	VENDAS A VISTA VENDAS À VISTA CONF. NFE000000386	0001	001	200983276		48.051,05

Continua...

Livro Diário Nº. 5

Empresa: MAURICIO & LUANA LTDA - CNPJ: 25.329.948/0001-16

Período: 01/01/2022 a 31/12/2022

Endereço: RUA ANTONIO DE OLIVEIRA LOPES, Complemento: LOJA 03, N.º: 1230, Bairro: FREI HIGINO, Cidade: Parnaíba, Estado: PI, CEP

Telefone: (86) 32211137



Data	Conta	Histórico	Estab	Centro	Chave	Débito	Crédito
14/07/2022	11101.0001	- CAIXA GERAL VENDAS À VISTA CONF. NFE000000386	0001	001	200983277	2.323,00	
14/07/2022	31101.0001	- VENDAS A VISTA VENDAS À VISTA CONF. NFE000000386	0001	001	200983277		2.323,00
Totais do dia 14:						50.374,05	50.374,05
15/07/2022	11101.0001	- CAIXA GERAL VENDAS À VISTA CONF. NFE000000387	0001	001	200983278	7.851,35	
15/07/2022	31101.0001	- VENDAS A VISTA VENDAS À VISTA CONF. NFE000000387	0001	001	200983278		7.851,35
15/07/2022	11101.0001	- CAIXA GERAL VENDAS À VISTA CONF. NFE000000387	0001	001	200983279	1.963,00	
15/07/2022	31101.0001	- VENDAS A VISTA VENDAS À VISTA CONF. NFE000000387	0001	001	200983279		1.963,00
15/07/2022	11101.0001	- CAIXA GERAL VENDAS À VISTA CONF. NFE000000388	0001	001	200983280	14.016,70	
15/07/2022	31101.0001	- VENDAS A VISTA VENDAS À VISTA CONF. NFE000000388	0001	001	200983280		14.016,70
15/07/2022	11101.0001	- CAIXA GERAL VENDAS À VISTA CONF. NFE000000388	0001	001	200983281	9.983,30	
15/07/2022	31101.0001	- VENDAS A VISTA VENDAS À VISTA CONF. NFE000000388	0001	001	200983281		9.983,30
Totais do dia 15:						33.814,35	33.814,35
19/07/2022	41101.0002	- COMPRAS DE MERCADORIAS A VISTA COMPRAS P/ REVENDA CONF. NFE000064239	0001	001	200983258	5.316,15	
19/07/2022	11101.0001	- CAIXA GERAL COMPRAS P/ REVENDA CONF. NFE000064239	0001	001	200983258		5.316,15
Totais do dia 19:						5.316,15	5.316,15
20/07/2022	11101.0001	- CAIXA GERAL VENDAS À VISTA CONF. NFE000000390	0001	001	200983282	15.427,48	
20/07/2022	31101.0001	- VENDAS A VISTA VENDAS À VISTA CONF. NFE000000390	0001	001	200983282		15.427,48
20/07/2022	11101.0001	- CAIXA GERAL VENDAS À VISTA CONF. NFE000000390	0001	001	200983283	14.572,56	
20/07/2022	31101.0001	- VENDAS A VISTA VENDAS À VISTA CONF. NFE000000390	0001	001	200983283		14.572,56
20/07/2022	11101.0001	- CAIXA GERAL VENDAS À VISTA CONF. NFE000000391	0001	001	200983284	12.784,35	
20/07/2022	31101.0001	- VENDAS A VISTA VENDAS À VISTA CONF. NFE000000391	0001	001	200983284		12.784,35
20/07/2022	21201.0002	- SIMPLES A RECOLHER PG SIMPLES MÊS 06/2022	0001	001	200993443	207.066,43	
20/07/2022	11101.0001	- CAIXA GERAL					

Livro Diário Nº. 5

Empresa: MAURICIO & LUANA LTDA - CNPJ: 25.329.948/0001-16

Período: 01/01/2022 a 31/12/2022

Endereço: RUA ANTONIO DE OLIVEIRA LOPES, Complemento: LOJA 03, N.º: 1230, Bairro: FREI HIGINIO, Cidade: Parnaíba, Estado: PI, CEP

Telefone: (86) 32211137

Fortes Contábil

Data	Conta	Histórico	Estab	Centro	Chave	Débito	Crédito
		PG SIMPLES MÊS 06/2022	0001	001	200993443		207.066,43
					Totais do dia 20:	249.850,82	249.850,82
21/07/2022	11101.0001	CAIXA GERAL VENDAS À VISTA CONF. NFE000000394	0001	001	200983285	5.982,57	
21/07/2022	31101.0001	VENDAS A VISTA VENDAS À VISTA CONF. NFE000000394	0001	001	200983285		5.982,57
21/07/2022	11101.0001	CAIXA GERAL VENDAS À VISTA CONF. NFE000000394	0001	001	200983286	2.032,95	
21/07/2022	31101.0001	VENDAS A VISTA VENDAS À VISTA CONF. NFE000000394	0001	001	200983286		2.032,95
21/07/2022	11101.0001	CAIXA GERAL VENDAS À VISTA CONF. NFE000000395	0001	001	200983287	90.976,00	
21/07/2022	31101.0001	VENDAS A VISTA VENDAS À VISTA CONF. NFE000000395	0001	001	200983287		90.976,00
21/07/2022	11101.0001	CAIXA GERAL VENDAS À VISTA CONF. NFE000000396	0001	001	200983288	1.126,00	
21/07/2022	31101.0001	VENDAS A VISTA VENDAS À VISTA CONF. NFE000000396	0001	001	200983288		1.126,00
21/07/2022	11101.0001	CAIXA GERAL VENDAS À VISTA CONF. NFE000000396	0001	001	200983289	66.326,00	
21/07/2022	31101.0001	VENDAS A VISTA VENDAS À VISTA CONF. NFE000000396	0001	001	200983289		66.326,00
					Totais do dia 21:	166.443,52	166.443,52
22/07/2022	11101.0001	CAIXA GERAL VENDAS À VISTA CONF. NFE000000399	0001	001	200983290	22.207,00	
22/07/2022	31101.0001	VENDAS A VISTA VENDAS À VISTA CONF. NFE000000399	0001	001	200983290		22.207,00
22/07/2022	31102.0002	VENDAS CANCELADAS VENDAS CANCELADAS CONF. NFE000000397	0001	001	200983299	90.976,00	
22/07/2022	11101.0001	CAIXA GERAL VENDAS CANCELADAS CONF. NFE000000397	0001	001	200983299		90.976,00
22/07/2022	31102.0002	VENDAS CANCELADAS VENDAS CANCELADAS CONF. NFE000000398	0001	001	200983300	67.452,00	
22/07/2022	11101.0001	CAIXA GERAL VENDAS CANCELADAS CONF. NFE000000398	0001	001	200983300		67.452,00
					Totais do dia 22:	180.635,00	180.635,00
25/07/2022	41101.0002	COMPRAS DE MERCADORIAS A VISTA COMPRAS P/ REVENDA CONF. NFE000070479	0001	001	200983257	5.155,55	
25/07/2022	11101.0001	CAIXA GERAL COMPRAS P/ REVENDA CONF. NFE000070479	0001	001	200983257		5.155,55
25/07/2022	11101.0001	CAIXA GERAL					

Continua...

Livro Diário Nº. 5

Empresa: MAURICIO & LUANA LTDA - CNPJ: 25.329.948/0001-16

Período: 01/01/2022 a 31/12/2022

Endereço: RUA ANTONIO DE OLIVEIRA LOPES, Complemento: LOJA 03, N.º: 1230, Bairro: FREI HIGINO, Cidade: Parnaíba, Estado: PI, CEP

Telefone: (86) 32211137

Data	Conta	Histórico	Estab	Centro	Chave	Débito	Crédito
		VENDAS À VISTA CONF. NFE000000400	0001	001	200983291	80.854,92	
25/07/2022	31101.0001	- VENDAS A VISTA					
		VENDAS À VISTA CONF. NFE000000400	0001	001	200983291		80.854,92
Totais do dia 25:						86.010,47	86.010,47
26/07/2022	41101.0002	- COMPRAS DE MERCADORIAS A VISTA					
		COMPRAS P/ REVENDA CONF. NFE000003346	0001	001	200983253	4.725,00	
26/07/2022	11101.0001	- CAIXA GERAL					
		COMPRAS P/ REVENDA CONF. NFE000003346	0001	001	200983253		4.725,00
26/07/2022	41101.0002	- COMPRAS DE MERCADORIAS A VISTA					
		COMPRAS P/ REVENDA CONF. NFE000058744	0001	001	200983254	964,00	
26/07/2022	11101.0001	- CAIXA GERAL					
		COMPRAS P/ REVENDA CONF. NFE000058744	0001	001	200983254		964,00
Totais do dia 26:						5.689,00	5.689,00
27/07/2022	11101.0001	- CAIXA GERAL					
		VENDAS À VISTA CONF. NFE000000401	0001	001	200983292	5.283,00	
27/07/2022	31101.0001	- VENDAS A VISTA					
		VENDAS À VISTA CONF. NFE000000401	0001	001	200983292		5.283,00
27/07/2022	11101.0001	- CAIXA GERAL					
		VENDAS À VISTA CONF. NFE000000401	0001	001	200983293	4.581,00	
27/07/2022	31101.0001	- VENDAS A VISTA					
		VENDAS À VISTA CONF. NFE000000401	0001	001	200983293		4.581,00
27/07/2022	11101.0001	- CAIXA GERAL					
		VENDAS À VISTA CONF. NFE000000402	0001	001	200983294	4.292,00	
27/07/2022	31101.0001	- VENDAS A VISTA					
		VENDAS À VISTA CONF. NFE000000402	0001	001	200983294		4.292,00
27/07/2022	11101.0001	- CAIXA GERAL					
		VENDAS À VISTA CONF. NFE000000402	0001	001	200983295	3.708,15	
27/07/2022	31101.0001	- VENDAS A VISTA					
		VENDAS À VISTA CONF. NFE000000402	0001	001	200983295		3.708,15
27/07/2022	11101.0001	- CAIXA GERAL					
		VENDAS À VISTA CONF. NFE000000403	0001	001	200983296	3.360,05	
27/07/2022	31101.0001	- VENDAS A VISTA					
		VENDAS À VISTA CONF. NFE000000403	0001	001	200983296		3.360,05
27/07/2022	11101.0001	- CAIXA GERAL					
		VENDAS À VISTA CONF. NFE000000403	0001	001	200983297	2.839,97	
27/07/2022	31101.0001	- VENDAS A VISTA					
		VENDAS À VISTA CONF. NFE000000403	0001	001	200983297		2.839,97
27/07/2022	31102.0002	- VENDAS CANCELADAS					
		VENDAS CANCELADAS CONF. NFE000000404	0001	001	200983301	22.207,00	
27/07/2022	11101.0001	- CAIXA GERAL					

Livro Diário Nº. 5

Empresa: MAURICIO & LUANA LTDA - CNPJ: 25.329.948/0001-16

Fortes Contábil

Período: 01/01/2022 a 31/12/2022

Endereço: RUA ANTONIO DE OLIVEIRA LÓPES, Complemento: LOJA 03, N.º 1230, Bairro: FREI HIGINO, Cidade: Parnaíba, Estado: PI, CEP

Telefone: (86) 32211137



Data	Conta	Histórico	Estab	Centro	Chave	Débito	Crédito
		VENDAS CANCELADAS CONF. NFE000000404	0001	001	200983301		22.207,00
Totais do dia 27:						46.271,17	46.271,17
29/07/2022	22102.0007	- PARCELAMENTO RELP SIMPLES NACIONAL PG PARC. RELP SIMPLES NACIONAL N/DATA.	0001	001	200993459	1.130,27	
29/07/2022	11101.0001	- CAIXA GERAL PG PARC. RELP SIMPLES NACIONAL N/DATA.	0001	001	200993459		1.130,27
29/07/2022	22102.0007	- PARCELAMENTO RELP SIMPLES NACIONAL PG PARC. RELP SIMPLES NACIONAL N/DATA.	0001	001	200993460	1.130,27	
29/07/2022	11101.0001	- CAIXA GERAL PG PARC. RELP SIMPLES NACIONAL N/DATA.	0001	001	200993460		1.130,27
Totais do dia 29:						2.260,54	2.260,54
31/07/2022	42101.0014	- SERV PRESTADOS P/ PESSOA JURÍDICA Pg.serviços terceiros ref. Sistema de Automação 07-2022.	0001	001	200959045	300,00	
31/07/2022	11101.0001	- CAIXA GERAL Pg.serviços terceiros ref. Sistema de Automação 07-2022.	0001	001	200959045		300,00
31/07/2022	42101.0022	- SERVIÇOS CONTABEIS Pg. Serviços Contabeis 07-2022.	0001	001	200959060	600,00	
31/07/2022	11101.0001	- CAIXA GERAL Pg. Serviços Contabeis 07-2022.	0001	001	200959060		600,00
31/07/2022	42101.0028	- ALUGUEIS E CONDOMINIOS Pg.alugueis ref. 07-2022	0001	001	200959072	1.000,00	
31/07/2022	11101.0001	- CAIXA GERAL Pg.alugueis ref. 07-2022	0001	001	200959072		1.000,00
31/07/2022	42101.0034	- ÁGUA Pg. Agua 07-2022.	0001	001	200959084	78,91	
31/07/2022	11101.0001	- CAIXA GERAL Pg. Agua 07-2022.	0001	001	200959084		78,91
31/07/2022	42101.0035	- ENERGIA ELÉTRICA Pg.consumo de energia ref. 07-2022	0001	001	200959096	292,99	
31/07/2022	11101.0001	- CAIXA GERAL Pg.consumo de energia ref. 07-2022	0001	001	200959096		292,99
31/07/2022	42101.0036	- TELEFONE E INTERNET Pg.consumo telefone ref. 07-2022	0001	001	200959108	185,00	
31/07/2022	11101.0001	- CAIXA GERAL Pg.consumo telefone ref. 07-2022	0001	001	200959108		185,00
31/07/2022	31102.0008	- SIMPLES NACIONAL SIMPLES A REC. 07/2022	0001	001	200993444	92.160,59	
31/07/2022	21201.0002	- SIMPLES A RECOLHER SIMPLES A REC. 07/2022	0001	001	200993444		92.160,59
31/07/2022	23301	- LUCROS ACUMULADOS PG RETIRADA DE LUCROS MAURICIO	0001	001	200993472	50.000,00	
31/07/2022	11101.0001	- CAIXA GERAL PG RETIRADA DE LUCROS MAURICIO	0001	001	200993472		50.000,00

Continua...

Livro Diário Nº. 5

Empresa: MAURICIO & LUANA LTDA - CNPJ: 25.329.948/0001-16

Período: 01/01/2022 a 31/12/2022

Endereço: RUA ANTONIO DE OLIVEIRA LOPES, Complemento: LOJA 03, N.º: 1230, Bairro: FREI HIGINIO, Cidade: Parnaíba, Estado: PI, CEP

Telefone: (86) 32211137



Fortes Contábil

Data	Conta	Histórico	Estab	Centro	Chave	Débito	Crédito
31/07/2022	23301 - LUCROS ACUMULADOS	PG RETIRADA DE LUCROS LUANA	0001	001	200993484	50.000,00	
31/07/2022	11101.0001 - CAIXA GERAL	PG RETIRADA DE LUCROS LUANA	0001	001	200993484		50.000,00
Totais do dia 31:						194.617,49	194.617,49
Totais do mês de Julho:						1.617.003,03	1.617.003,03
03/08/2022	11101.0001 - CAIXA GERAL	VENDAS À VISTA CONF. NFE000000406	0001	001	200983304	11.484,00	
03/08/2022	31101.0001 - VENDAS A VISTA	VENDAS À VISTA CONF. NFE000000406	0001	001	200983304		11.484,00
Totais do dia 03:						11.484,00	11.484,00
04/08/2022	41101.0002 - COMPRAS DE MERCADORIAS A VISTA	COMPRAS P/ REVENDA CONF. NFE000183201	0001	001	200983303	3.707,87	
04/08/2022	11101.0001 - CAIXA GERAL	COMPRAS P/ REVENDA CONF. NFE000183201	0001	001	200983303		3.707,87
04/08/2022	11101.0001 - CAIXA GERAL	VENDAS À VISTA CONF. NFE000000407	0001	001	200983305	98.575,30	
04/08/2022	31101.0001 - VENDAS A VISTA	VENDAS À VISTA CONF. NFE000000407	0001	001	200983305		98.575,30
04/08/2022	11101.0001 - CAIXA GERAL	VENDAS À VISTA CONF. NFE000000408	0001	001	200983306	132.794,50	
04/08/2022	31101.0001 - VENDAS A VISTA	VENDAS À VISTA CONF. NFE000000408	0001	001	200983306		132.794,50
04/08/2022	11101.0001 - CAIXA GERAL	VENDAS À VISTA CONF. NFE000000409	0001	001	200983307	132.794,50	
04/08/2022	31101.0001 - VENDAS A VISTA	VENDAS À VISTA CONF. NFE000000409	0001	001	200983307		132.794,50
04/08/2022	11101.0001 - CAIXA GERAL	VENDAS À VISTA CONF. NFE000000410	0001	001	200983308	84.847,75	
04/08/2022	31101.0001 - VENDAS A VISTA	VENDAS À VISTA CONF. NFE000000410	0001	001	200983308		84.847,75
04/08/2022	11101.0001 - CAIXA GERAL	VENDAS À VISTA CONF. NFE000000410	0001	001	200983309	32.018,00	
04/08/2022	31101.0001 - VENDAS A VISTA	VENDAS À VISTA CONF. NFE000000410	0001	001	200983309		32.018,00
04/08/2022	11101.0001 - CAIXA GERAL	VENDAS À VISTA CONF. NFE000000412	0001	001	200983310	3.035,35	
04/08/2022	31101.0001 - VENDAS A VISTA	VENDAS À VISTA CONF. NFE000000412	0001	001	200983310		3.035,35
04/08/2022	11101.0001 - CAIXA GERAL	VENDAS À VISTA CONF. NFE000000412	0001	001	200983311	555,00	

Continua...

Livro Diário Nº. 5

Empresa: MAURICIO & LUANA LTDA - CNPJ: 25.329.948/0001-16

Período: 01/01/2022 a 31/12/2022

Endereço: RUA ANTONIO DE OLIVEIRA LOPES, Complemento: LOJA 03, N.º: 1230, Bairro: FREI HIGINIO, Cidade: Parnaíba, Estado: PI, CEP

Telefone: (86) 32211137

Data	Conta	Histórico	Estab	Centro	Chave	Débito	Crédito
04/08/2022	31101.0001	VENDAS A VISTA VENDAS À VISTA CONF. NFE000000412	0001	001	200983311		555,00
04/08/2022	11101.0001	CAIXA GERAL VENDAS À VISTA CONF. NFE000000413	0001	001	200983312	5.296,85	
04/08/2022	31101.0001	VENDAS A VISTA VENDAS À VISTA CONF. NFE000000413	0001	001	200983312		5.296,85
04/08/2022	11101.0001	CAIXA GERAL VENDAS À VISTA CONF. NFE000000413	0001	001	200983313	3.343,15	
04/08/2022	31101.0001	VENDAS A VISTA VENDAS À VISTA CONF. NFE000000413	0001	001	200983313		3.343,15
04/08/2022	31102.0002	VENDAS CANCELADAS VENDAS CANCELADAS CONF. NFE000000411	0001	001	200983354	11.484,00	
04/08/2022	11101.0001	CAIXA GERAL VENDAS CANCELADAS CONF. NFE000000411	0001	001	200983354		11.484,00
Totais do dia 04:						508.452,27	508.452,27
05/08/2022	31102.0002	VENDAS CANCELADAS VENDAS CANCELADAS CONF. NFE000000414	0001	001	200983355	132.794,50	
05/08/2022	11101.0001	CAIXA GERAL VENDAS CANCELADAS CONF. NFE000000414	0001	001	200983355		132.794,50
Totais do dia 05:						132.794,50	132.794,50
08/08/2022	11101.0001	CAIXA GERAL VENDAS À VISTA CONF. NFE000000416	0001	001	200983314	110.294,00	
08/08/2022	31101.0001	VENDAS A VISTA VENDAS À VISTA CONF. NFE000000416	0001	001	200983314		110.294,00
08/08/2022	11101.0001	CAIXA GERAL VENDAS À VISTA CONF. NFE000000416	0001	001	200983315	22.515,50	
08/08/2022	31101.0001	VENDAS A VISTA VENDAS À VISTA CONF. NFE000000416	0001	001	200983315		22.515,50
Totais do dia 08:						132.809,50	132.809,50
09/08/2022	11101.0001	CAIXA GERAL VENDAS À VISTA CONF. NFE000000417	0001	001	200983316	50.985,00	
09/08/2022	31101.0001	VENDAS A VISTA VENDAS À VISTA CONF. NFE000000417	0001	001	200983316		50.985,00
Totais do dia 09:						50.985,00	50.985,00
10/08/2022	41101.0002	COMPRAS DE MERCADORIAS A VISTA COMPRAS P/ REVENDA CONF. NFE000013630	0001	001	200983302	4.506,48	
10/08/2022	11101.0001	CAIXA GERAL COMPRAS P/ REVENDA CONF. NFE000013630	0001	001	200983302		4.506,48
10/08/2022	31102.0002	VENDAS CANCELADAS VENDAS CANCELADAS CONF. NFE000000418	0001	001	200983356	50.985,00	
10/08/2022	11101.0001	CAIXA GERAL					

Continua...

Livro Diário Nº. 5

Empresa: MAURICIO & LUANA LTDA - CNPJ: 25.329.948/0001-16

Período: 01/01/2022 a 31/12/2022

Endereço: RUA ANTONIO DE OLIVEIRA LOPES, Complemento: LOJA 03, N.º: 1230, Bairro: FREI HIGINO, Cidade: Parnaíba, Estado: PI, CEP

Telefone: (86) 32211137



Data	Conta	Histórico	Estab	Centro	Chave	Débito	Crédito
		VENDAS CANCELADAS CONF. NFE000000418	0001	001	200983356		50.985,00
Totais do dia 10:						55.491,48	55.491,48
11/08/2022	11101.0001 - CAIXA GERAL	VENDAS À VISTA CONF. NFE000000419	0001	001	200983317	5.000,50	
11/08/2022	31101.0001 - VENDAS A VISTA	VENDAS À VISTA CONF. NFE000000419	0001	001	200983317		5.000,50
11/08/2022	11101.0001 - CAIXA GERAL	VENDAS À VISTA CONF. NFE000000420	0001	001	200983318	8.271,22	
11/08/2022	31101.0001 - VENDAS A VISTA	VENDAS À VISTA CONF. NFE000000420	0001	001	200983318		8.271,22
11/08/2022	11101.0001 - CAIXA GERAL	VENDAS À VISTA CONF. NFE000000420	0001	001	200983319	11.729,27	
11/08/2022	31101.0001 - VENDAS A VISTA	VENDAS À VISTA CONF. NFE000000420	0001	001	200983319		11.729,27
11/08/2022	11101.0001 - CAIXA GERAL	VENDAS À VISTA CONF. NFE000000421	0001	001	200983320	6.110,00	
11/08/2022	31101.0001 - VENDAS A VISTA	VENDAS À VISTA CONF. NFE000000421	0001	001	200983320		6.110,00
11/08/2022	11101.0001 - CAIXA GERAL	VENDAS À VISTA CONF. NFE000000421	0001	001	200983321	39.113,20	
11/08/2022	31101.0001 - VENDAS A VISTA	VENDAS À VISTA CONF. NFE000000421	0001	001	200983321		39.113,20
11/08/2022	11101.0001 - CAIXA GERAL	VENDAS À VISTA CONF. NFE000000422	0001	001	200983322	9.890,00	
11/08/2022	31101.0001 - VENDAS A VISTA	VENDAS À VISTA CONF. NFE000000422	0001	001	200983322		9.890,00
11/08/2022	11101.0001 - CAIXA GERAL	VENDAS À VISTA CONF. NFE000000422	0001	001	200983323	67.080,00	
11/08/2022	31101.0001 - VENDAS A VISTA	VENDAS À VISTA CONF. NFE000000422	0001	001	200983323		67.080,00
11/08/2022	11101.0001 - CAIXA GERAL	VENDAS À VISTA CONF. NFE000000423	0001	001	200983324	17.634,50	
11/08/2022	31101.0001 - VENDAS A VISTA	VENDAS À VISTA CONF. NFE000000423	0001	001	200983324		17.634,50
11/08/2022	11101.0001 - CAIXA GERAL	VENDAS À VISTA CONF. NFE000000423	0001	001	200983325	56.901,00	
11/08/2022	31101.0001 - VENDAS A VISTA	VENDAS À VISTA CONF. NFE000000423	0001	001	200983325		56.901,00
11/08/2022	11101.0001 - CAIXA GERAL	VENDAS À VISTA CONF. NFE000000424	0001	001	200983326	31.891,30	

Livro Diário Nº. 5

Empresa: MAURICIO & LUANA LTDA - CNPJ: 25.329.948/0001-16

Período: 01/01/2022 a 31/12/2022

Endereço: RUA ANTONIO DE OLIVEIRA LOPES, Complemento: LOJA 03, N.º: 1230, Bairro: FREI HIGINIO, Cidade: Parnaíba, Estado: PI, CEP

Telefone: (86) 32211137



Fortes Contábil

Data	Conta	Histórico	Estab	Centro	Chave	Débito	Crédito
11/08/2022	31101.0001	- VENDAS A VISTA VENDAS À VISTA CONF. NFE000000424	0001	001	200983326		31.891,30
11/08/2022	11101.0001	- CAIXA GERAL VENDAS À VISTA CONF. NFE000000424	0001	001	200983327	21.380,00	
11/08/2022	31101.0001	- VENDAS A VISTA VENDAS À VISTA CONF. NFE000000424	0001	001	200983327		21.380,00
11/08/2022	11101.0001	- CAIXA GERAL VENDAS À VISTA CONF. NFE000000425	0001	001	200983328	45.652,25	
11/08/2022	31101.0001	- VENDAS A VISTA VENDAS À VISTA CONF. NFE000000425	0001	001	200983328		45.652,25
11/08/2022	11101.0001	- CAIXA GERAL VENDAS À VISTA CONF. NFE000000426	0001	001	200983329	63.232,05	
11/08/2022	31101.0001	- VENDAS A VISTA VENDAS À VISTA CONF. NFE000000426	0001	001	200983329		63.232,05
11/08/2022	11101.0001	- CAIXA GERAL VENDAS À VISTA CONF. NFE000000427	0001	001	200983330	32.745,70	
11/08/2022	31101.0001	- VENDAS A VISTA VENDAS À VISTA CONF. NFE000000427	0001	001	200983330		32.745,70
11/08/2022	11101.0001	- CAIXA GERAL VENDAS À VISTA CONF. NFE000000427	0001	001	200983331	8.370,00	
11/08/2022	31101.0001	- VENDAS A VISTA VENDAS À VISTA CONF. NFE000000427	0001	001	200983331		8.370,00
Totais do dia 11:						425.000,99	425.000,99
18/08/2022	11101.0001	- CAIXA GERAL VENDAS À VISTA CONF. NFE000000430	0001	001	200983332	320,51	
18/08/2022	31101.0001	- VENDAS A VISTA VENDAS À VISTA CONF. NFE000000430	0001	001	200983332		320,51
18/08/2022	11101.0001	- CAIXA GERAL VENDAS À VISTA CONF. NFE000000430	0001	001	200983333	251,57	
18/08/2022	31101.0001	- VENDAS A VISTA VENDAS À VISTA CONF. NFE000000430	0001	001	200983333		251,57
Totais do dia 18:						572,08	572,08
19/08/2022	11101.0001	- CAIXA GERAL VENDAS À VISTA CONF. NFE000000432	0001	001	200983334	51.417,40	
19/08/2022	31101.0001	- VENDAS A VISTA VENDAS À VISTA CONF. NFE000000432	0001	001	200983334		51.417,40
19/08/2022	11101.0001	- CAIXA GERAL VENDAS À VISTA CONF. NFE000000432	0001	001	200983335	19.980,00	
19/08/2022	31101.0001	- VENDAS A VISTA VENDAS À VISTA CONF. NFE000000432	0001	001	200983335		19.980,00
19/08/2022	11101.0001	- CAIXA GERAL					

Livro Diário Nº. 5

Empresa: MAURICIO & LUANA LTDA - CNPJ: 25.329.948/0001-16

Período: 01/01/2022 a 31/12/2022

Endereço: RUA ANTONIO DE OLIVEIRA LOPES, Complemento: LOJA 03, N.º: 1230, Bairro: FREI HIGINIO, Cidade: Parnaíba, Estado: PI, CEP

Telefone: (86) 32211137



Data	Conta	Histórico	Estab	Centro	Chave	Débito	Crédito
		VENDAS À VISTA CONF. NFE000000433	0001	001	200983336	6.767,79	
19/08/2022	31101.0001	- VENDAS A VISTA					
		VENDAS À VISTA CONF. NFE000000433	0001	001	200983336		6.767,79
19/08/2022	11101.0001	- CAIXA GERAL					
		VENDAS À VISTA CONF. NFE000000433	0001	001	200983337	7.232,21	
19/08/2022	31101.0001	- VENDAS A VISTA					
		VENDAS À VISTA CONF. NFE000000433	0001	001	200983337		7.232,21
19/08/2022	21201.0002	- SIMPLES A RECOLHER PG SIMPLES MÊS 07/2022	0001	001	200993445	92.160,59	
19/08/2022	11101.0001	- CAIXA GERAL PG SIMPLES MÊS 07/2022	0001	001	200993445		92.160,59
					Totais do dia 19:	177.557,99	177.557,99
26/08/2022	11101.0001	- CAIXA GERAL					
		VENDAS À VISTA CONF. NFE000000434	0001	001	200983338	177,50	
26/08/2022	31101.0001	- VENDAS A VISTA					
		VENDAS À VISTA CONF. NFE000000434	0001	001	200983338		177,50
26/08/2022	11101.0001	- CAIXA GERAL					
		VENDAS À VISTA CONF. NFE000000434	0001	001	200983339	23.934,50	
26/08/2022	31101.0001	- VENDAS A VISTA					
		VENDAS À VISTA CONF. NFE000000434	0001	001	200983339		23.934,50
26/08/2022	11101.0001	- CAIXA GERAL					
		VENDAS À VISTA CONF. NFE000000436	0001	001	200983340	4.945,00	
26/08/2022	31101.0001	- VENDAS A VISTA					
		VENDAS À VISTA CONF. NFE000000436	0001	001	200983340		4.945,00
26/08/2022	11101.0001	- CAIXA GERAL					
		VENDAS À VISTA CONF. NFE000000436	0001	001	200983341	26.505,00	
26/08/2022	31101.0001	- VENDAS A VISTA					
		VENDAS À VISTA CONF. NFE000000436	0001	001	200983341		26.505,00
26/08/2022	11101.0001	- CAIXA GERAL					
		VENDAS À VISTA CONF. NFE000000437	0001	001	200983342	13.613,00	
26/08/2022	31101.0001	- VENDAS A VISTA					
		VENDAS À VISTA CONF. NFE000000437	0001	001	200983342		13.613,00
26/08/2022	11101.0001	- CAIXA GERAL					
		VENDAS À VISTA CONF. NFE000000437	0001	001	200983343	8.890,00	
26/08/2022	31101.0001	- VENDAS A VISTA					
		VENDAS À VISTA CONF. NFE000000437	0001	001	200983343		8.890,00
26/08/2022	11101.0001	- CAIXA GERAL					
		VENDAS À VISTA CONF. NFE000000438	0001	001	200983344	12.785,00	
26/08/2022	31101.0001	- VENDAS A VISTA					
		VENDAS À VISTA CONF. NFE000000438	0001	001	200983344		12.785,00
26/08/2022	11101.0001	- CAIXA GERAL					

Livro Diário Nº. 5

Empresa: MAURICIO & LUANA LTDA - CNPJ: 25.329.948/0001-16

Fortes Contábil

Período: 01/01/2022 a 31/12/2022

Endereço: RUA ANTONIO DE OLIVEIRA LOPES, Complemento: LOJA 03, N.º: 1230, Bairro: FREI HIGINIO, Cidade: Parnaíba, Estado: PI, CEP

Telefone: (86) 32211137

Data	Conta	Histórico	Estab	Centro	Chave	Débito	Crédito
		VENDAS À VISTA CONF. NFE000000438	0001	001	200983345	9.150,00	
26/08/2022	31101.0001	- VENDAS A VISTA					
		VENDAS À VISTA CONF. NFE000000438	0001	001	200983345		9.150,00
Totais do dia 26:						100.000,00	100.000,00
30/08/2022	11101.0001	- CAIXA GERAL					
		VENDAS À VISTA CONF. NFE000000439	0001	001	200983346	21.690,20	
30/08/2022	31101.0001	- VENDAS A VISTA					
		VENDAS À VISTA CONF. NFE000000439	0001	001	200983346		21.690,20
30/08/2022	11101.0001	- CAIXA GERAL					
		VENDAS À VISTA CONF. NFE000000439	0001	001	200983347	497,00	
30/08/2022	31101.0001	- VENDAS A VISTA					
		VENDAS À VISTA CONF. NFE000000439	0001	001	200983347		497,00
30/08/2022	11101.0001	- CAIXA GERAL					
		VENDAS À VISTA CONF. NFE000000440	0001	001	200983348	22.316,00	
30/08/2022	31101.0001	- VENDAS A VISTA					
		VENDAS À VISTA CONF. NFE000000440	0001	001	200983348		22.316,00
30/08/2022	11101.0001	- CAIXA GERAL					
		VENDAS À VISTA CONF. NFE000000440	0001	001	200983349	497,00	
30/08/2022	31101.0001	- VENDAS A VISTA					
		VENDAS À VISTA CONF. NFE000000440	0001	001	200983349		497,00
Totais do dia 30:						45.000,20	45.000,20
31/08/2022	42101.0014	- SERV PRESTADOS P/ PESSOA JURÍDICA					
		Pg.serviços terceiros ref. Sistema de Automação 08-2022.	0001	001	200959046	300,00	
31/08/2022	11101.0001	- CAIXA GERAL					
		Pg.serviços terceiros ref. Sistema de Automação 08-2022.	0001	001	200959046		300,00
31/08/2022	42101.0022	- SERVIÇOS CONTABEIS					
		Pg. Serviços Contabeis 08-2022.	0001	001	200959061	600,00	
31/08/2022	11101.0001	- CAIXA GERAL					
		Pg. Serviços Contabeis 08-2022.	0001	001	200959061		600,00
31/08/2022	42101.0028	- ALUGUEIS E CONDOMINIOS					
		Pg.alugueis ref. 08-2022	0001	001	200959073	1.000,00	
31/08/2022	11101.0001	- CAIXA GERAL					
		Pg.alugueis ref. 08-2022	0001	001	200959073		1.000,00
31/08/2022	42101.0034	- ÁGUA					
		Pg. Agua 08-2022.	0001	001	200959085	81,94	
31/08/2022	11101.0001	- CAIXA GERAL					
		Pg. Agua 08-2022.	0001	001	200959085		81,94
31/08/2022	42101.0035	- ENERGIA ELÉTRICA					
		Pg.consumo de energia ref. 08-2022	0001	001	200959097	293,25	
31/08/2022	11101.0001	- CAIXA GERAL					
		Pg.consumo de energia ref. 08-2022	0001	001	200959097		293,25
31/08/2022	42101.0036	- TELEFONE E INTERNET					

Continua...

Livro Diário Nº. 5

Empresa: MAURICIO & LUANA LTDA - CNPJ: 25.329.948/0001-16

Período: 01/01/2022 a 31/12/2022

Endereço: RUA ANTONIO DE OLIVEIRA LOPES, Complemento: LOJA 03, N.º: 1230, Bairro: FREI HIGINIO, Cidade: Parnaíba, Estado: PI, CEP

Telefone: (86) 32211137



Data	Conta	Histórico	Estab	Centro	Chave	Débito	Crédito
		Pg.consumo telefone ref. 08-2022	0001	001	200959109	185,00	
31/08/2022	11101.0001	- CAIXA GERAL					
		Pg.consumo telefone ref. 08-2022	0001	001	200959109		185,00
31/08/2022	11101.0001	- CAIXA GERAL					
		VENDAS À VISTA CONF. NFE000000442	0001	001	200983350	4.116,77	
31/08/2022	31101.0001	- VENDAS A VISTA					
		VENDAS À VISTA CONF. NFE000000442	0001	001	200983350		4.116,77
31/08/2022	11101.0001	- CAIXA GERAL					
		VENDAS À VISTA CONF. NFE000000442	0001	001	200983351	1.874,96	
31/08/2022	31101.0001	- VENDAS A VISTA					
		VENDAS À VISTA CONF. NFE000000442	0001	001	200983351		1.874,96
31/08/2022	11101.0001	- CAIXA GERAL					
		VENDAS À VISTA CONF. NFE000000443	0001	001	200983352	2.583,20	
31/08/2022	31101.0001	- VENDAS A VISTA					
		VENDAS À VISTA CONF. NFE000000443	0001	001	200983352		2.583,20
31/08/2022	11101.0001	- CAIXA GERAL					
		VENDAS À VISTA CONF. NFE000000443	0001	001	200983353	893,07	
31/08/2022	31101.0001	- VENDAS A VISTA					
		VENDAS À VISTA CONF. NFE000000443	0001	001	200983353		893,07
31/08/2022	31102.0008	- SIMPLES NACIONAL					
		SIMPLES A REC. 08/2022	0001	001	200993446	185.394,25	
31/08/2022	21201.0002	- SIMPLES A RECOLHER					
		SIMPLES A REC. 08/2022	0001	001	200993446		185.394,25
31/08/2022	22102.0007	- PARCELAMENTO RELP SIMPLES NACIONAL					
		PG PARC. RELP SIMPLES NACIONAL N/DATA.	0001	001	200993461	1.141,69	
31/08/2022	11101.0001	- CAIXA GERAL					
		PG PARC. RELP SIMPLES NACIONAL N/DATA.	0001	001	200993461		1.141,69
31/08/2022	23301	- LUCROS ACUMULADOS					
		PG RETIRADA DE LUCROS MAURICIO	0001	001	200993473	50.000,00	
31/08/2022	11101.0001	- CAIXA GERAL					
		PG RETIRADA DE LUCROS MAURICIO	0001	001	200993473		50.000,00
31/08/2022	23301	- LUCROS ACUMULADOS					
		PG RETIRADA DE LUCROS LUANA	0001	001	200993485	50.000,00	
31/08/2022	11101.0001	- CAIXA GERAL					
		PG RETIRADA DE LUCROS LUANA	0001	001	200993485		50.000,00
Totais do dia 31:						298.464,13	298.464,13
Totais do mês de Agosto:						1.938.612,14	1.938.612,14
06/09/2022	11101.0001	- CAIXA GERAL					
		VENDAS À VISTA CONF. NFE000000445	0001	001	200983366	5.188,65	
06/09/2022	31101.0001	- VENDAS A VISTA					
		VENDAS À VISTA CONF. NFE000000445	0001	001	200983366		5.188,65
06/09/2022	11101.0001	- CAIXA GERAL					

Livro Diário Nº. 5

Empresa: MAURICIO & LUANA LTDA - CNPJ: 25.329.948/0001-16

Período: 01/01/2022 a 31/12/2022

Endereço: RUA ANTONIO DE OLIVEIRA LOPES, Complemento: LOJA 03, N.º: 1230, Bairro: FREI HIGINO, Cidade: Parnaíba, Estado: PI, CEP

Telefone: (86) 32211137

Data	Conta	Histórico	Estab	Centro	Chave	Débito	Crédito
		VENDAS À VISTA CONF. NFE000000446	0001	001	200983367	6.593,45	
06/09/2022	31101.0001	- VENDAS A VISTA					6.593,45
		VENDAS À VISTA CONF. NFE000000446	0001	001	200983367		6.593,45
06/09/2022	11101.0001	- CAIXA GERAL				6.886,70	
		VENDAS À VISTA CONF. NFE000000447	0001	001	200983368	6.886,70	
06/09/2022	31101.0001	- VENDAS A VISTA					6.886,70
		VENDAS À VISTA CONF. NFE000000447	0001	001	200983368		6.886,70
06/09/2022	11101.0001	- CAIXA GERAL				6.331,20	
		VENDAS À VISTA CONF. NFE000000448	0001	001	200983369	6.331,20	
06/09/2022	31101.0001	- VENDAS A VISTA					6.331,20
		VENDAS À VISTA CONF. NFE000000448	0001	001	200983369		6.331,20
					Totais do dia 06:	25.000,00	25.000,00
08/09/2022	11101.0001	- CAIXA GERAL				6.673,30	
		VENDAS À VISTA CONF. NFE000000449	0001	001	200983370	6.673,30	
08/09/2022	31101.0001	- VENDAS A VISTA					6.673,30
		VENDAS À VISTA CONF. NFE000000449	0001	001	200983370		6.673,30
08/09/2022	11101.0001	- CAIXA GERAL				4.327,30	
		VENDAS À VISTA CONF. NFE000000449	0001	001	200983371	4.327,30	
08/09/2022	31101.0001	- VENDAS A VISTA					4.327,30
		VENDAS À VISTA CONF. NFE000000449	0001	001	200983371		4.327,30
08/09/2022	11101.0001	- CAIXA GERAL				598,00	
		VENDAS À VISTA CONF. NFE000000450	0001	001	200983372	598,00	
08/09/2022	31101.0001	- VENDAS A VISTA					598,00
		VENDAS À VISTA CONF. NFE000000450	0001	001	200983372		598,00
08/09/2022	11101.0001	- CAIXA GERAL				20.632,00	
		VENDAS À VISTA CONF. NFE000000450	0001	001	200983373	20.632,00	
08/09/2022	31101.0001	- VENDAS A VISTA					20.632,00
		VENDAS À VISTA CONF. NFE000000450	0001	001	200983373		20.632,00
					Totais do dia 08:	32.230,60	32.230,60
09/09/2022	41101.0002	- COMPRAS DE MERCADORIAS A VISTA				9.989,46	
		COMPRAS P/ REVENDA CONF. NFE000749006	0001	001	200983357	9.989,46	
09/09/2022	11101.0001	- CAIXA GERAL					9.989,46
		COMPRAS P/ REVENDA CONF. NFE000749006	0001	001	200983357		9.989,46
09/09/2022	11101.0001	- CAIXA GERAL				14.882,72	
		VENDAS À VISTA CONF. NFE000000451	0001	001	200983374	14.882,72	
09/09/2022	31101.0001	- VENDAS A VISTA					14.882,72
		VENDAS À VISTA CONF. NFE000000451	0001	001	200983374		14.882,72
09/09/2022	11101.0001	- CAIXA GERAL				126,96	
		VENDAS À VISTA CONF. NFE000000451	0001	001	200983375	126,96	
09/09/2022	31101.0001	- VENDAS A VISTA					

Livro Diário Nº. 5

Empresa: MAURICIO & LUANA LTDA - CNPJ: 25.329.948/0001-16

Período: 01/01/2022 a 31/12/2022

Endereço: RUA ANTONIO DE OLIVEIRA LOPES, Complemento: LOJA 03, N.º: 1230, Bairro: FREI HIGINIO, Cidade: Parnaíba, Estado: PI, CEP

Telefone: (86) 32211137



Data	Conta	Histórico	Estab	Centro	Chave	Débito	Crédito
		VENDAS À VISTA CONF. NFE000000451	0001	001	200983375		126,96
09/09/2022	11101.0001	- CAIXA GERAL					
		VENDAS À VISTA CONF. NFE000000452	0001	001	200983376	14.908,48	
09/09/2022	31101.0001	- VENDAS A VISTA					
		VENDAS À VISTA CONF. NFE000000452	0001	001	200983376		14.908,48
09/09/2022	11101.0001	- CAIXA GERAL					
		VENDAS À VISTA CONF. NFE000000452	0001	001	200983377	107,76	
09/09/2022	31101.0001	- VENDAS A VISTA					
		VENDAS À VISTA CONF. NFE000000452	0001	001	200983377		107,76
09/09/2022	11101.0001	- CAIXA GERAL					
		VENDAS À VISTA CONF. NFE000000453	0001	001	200983378	14.895,84	
09/09/2022	31101.0001	- VENDAS A VISTA					
		VENDAS À VISTA CONF. NFE000000453	0001	001	200983378		14.895,84
09/09/2022	11101.0001	- CAIXA GERAL					
		VENDAS À VISTA CONF. NFE000000453	0001	001	200983379	107,76	
09/09/2022	31101.0001	- VENDAS A VISTA					
		VENDAS À VISTA CONF. NFE000000453	0001	001	200983379		107,76
					Totais do dia 09:	55.018,98	55.018,98
13/09/2022	11101.0001	- CAIXA GERAL					
		VENDAS À VISTA CONF. NFE000000454	0001	001	200983380	56.873,10	
13/09/2022	31101.0001	- VENDAS A VISTA					
		VENDAS À VISTA CONF. NFE000000454	0001	001	200983380		56.873,10
13/09/2022	11101.0001	- CAIXA GERAL					
		VENDAS À VISTA CONF. NFE000000454	0001	001	200983381	30.999,00	
13/09/2022	31101.0001	- VENDAS A VISTA					
		VENDAS À VISTA CONF. NFE000000454	0001	001	200983381		30.999,00
					Totais do dia 13:	87.872,10	87.872,10
14/09/2022	11101.0001	- CAIXA GERAL					
		VENDAS À VISTA CONF. NFE000000455	0001	001	200983382	100.170,00	
14/09/2022	31101.0001	- VENDAS A VISTA					
		VENDAS À VISTA CONF. NFE000000455	0001	001	200983382		100.170,00
					Totais do dia 14:	100.170,00	100.170,00
16/09/2022	41101.0002	- COMPRAS DE MERCADORIAS A VISTA					
		COMPRAS P/ REVENDA CONF. NFE000006330	0001	001	200983358	1.296,00	
16/09/2022	11101.0001	- CAIXA GERAL					
		COMPRAS P/ REVENDA CONF. NFE000006330	0001	001	200983358		1.296,00
16/09/2022	11101.0001	- CAIXA GERAL					
		VENDAS À VISTA CONF. NFE000000457	0001	001	200983383	18.441,90	
16/09/2022	31101.0001	- VENDAS A VISTA					
		VENDAS À VISTA CONF. NFE000000457	0001	001	200983383		18.441,90
16/09/2022	11101.0001	- CAIXA GERAL					

Livro Diário Nº. 5

Empresa: MAURICIO & LUANA LTDA - CNPJ: 25.329.948/0001-16

Período: 01/01/2022 a 31/12/2022

Endereço: RUA ANTONIO DE OLIVEIRA LOPES, Complemento: LOJA 03, N.º: 1230, Bairro: FREI HIGINIO, Cidade: Parnaíba, Estado: PI, CEP

Telefone: (86) 32211137



Data	Conta	Histórico	Estab	Centro	Chave	Débito	Crédito
		VENDAS À VISTA CONF. NFE000000457	0001	001	200983384	22.904,10	
16/09/2022	31101.0001	- VENDAS A VISTA VENDAS À VISTA CONF. NFE000000457	0001	001	200983384		22.904,10
Totais do dia 16:						42.642,00	42.642,00
19/09/2022	11101.0001	- CAIXA GERAL VENDAS À VISTA CONF. NFE000000458	0001	001	200983385	55.916,24	
19/09/2022	31101.0001	- VENDAS A VISTA VENDAS À VISTA CONF. NFE000000458	0001	001	200983385		55.916,24
19/09/2022	11101.0001	- CAIXA GERAL VENDAS À VISTA CONF. NFE000000458	0001	001	200983386	1.703,00	
19/09/2022	31101.0001	- VENDAS A VISTA VENDAS À VISTA CONF. NFE000000458	0001	001	200983386		1.703,00
19/09/2022	11101.0001	- CAIXA GERAL VENDAS À VISTA CONF. NFE000000459	0001	001	200983387	31.191,71	
19/09/2022	31101.0001	- VENDAS A VISTA VENDAS À VISTA CONF. NFE000000459	0001	001	200983387		31.191,71
19/09/2022	11101.0001	- CAIXA GERAL VENDAS À VISTA CONF. NFE000000459	0001	001	200983388	136.415,00	
19/09/2022	31101.0001	- VENDAS A VISTA VENDAS À VISTA CONF. NFE000000459	0001	001	200983388		136.415,00
Totais do dia 19:						225.225,95	225.225,95
20/09/2022	11101.0001	- CAIXA GERAL VENDAS À VISTA CONF. NFE000000460	0001	001	200983389	42.647,05	
20/09/2022	31101.0001	- VENDAS A VISTA VENDAS À VISTA CONF. NFE000000460	0001	001	200983389		42.647,05
20/09/2022	11101.0001	- CAIXA GERAL VENDAS À VISTA CONF. NFE000000460	0001	001	200983390	28.053,15	
20/09/2022	31101.0001	- VENDAS A VISTA VENDAS À VISTA CONF. NFE000000460	0001	001	200983390		28.053,15
20/09/2022	21201.0002	- SIMPLES A RECOLHER PG SIMPLES MÊS 08/2022	0001	001	200993447	185.394,25	
20/09/2022	11101.0001	- CAIXA GERAL PG SIMPLES MÊS 08/2022	0001	001	200993447		185.394,25
Totais do dia 20:						256.094,45	256.094,45
21/09/2022	11101.0001	- CAIXA GERAL VENDAS À VISTA CONF. NFE000000461	0001	001	200983391	1.652,27	
21/09/2022	31101.0001	- VENDAS A VISTA VENDAS À VISTA CONF. NFE000000461	0001	001	200983391		1.652,27
21/09/2022	11101.0001	- CAIXA GERAL VENDAS À VISTA CONF. NFE000000461	0001	001	200983392	1.847,18	
21/09/2022	31101.0001	- VENDAS A VISTA VENDAS À VISTA CONF. NFE000000461	0001	001	200983392		1.847,18

Livro Diário Nº. 5

Empresa: MAURICIO & LUANA LTDA - CNPJ: 25.329.948/0001-16

Período: 01/01/2022 a 31/12/2022

Endereço: RUA ANTONIO DE OLIVEIRA LOPES, Complemento: LOJA 03, N.º: 1230, Bairro: FREI HIGINIO, Cidade: Parnaíba, Estado: PI, CEP

Telefone: (86) 32211137



Data	Conta	Histórico	Estab	Centro	Chave	Débito	Crédito
21/09/2022	11101.0001	- CAIXA GERAL VENDAS À VISTA CONF. NFE000000462	0001	001	200983393	1.440,00	
21/09/2022	31101.0001	- VENDAS A VISTA VENDAS À VISTA CONF. NFE000000462	0001	001	200983393		1.440,00
21/09/2022	11101.0001	- CAIXA GERAL VENDAS À VISTA CONF. NFE000000462	0001	001	200983394	3.360,00	
21/09/2022	31101.0001	- VENDAS A VISTA VENDAS À VISTA CONF. NFE000000462	0001	001	200983394		3.360,00
21/09/2022	11101.0001	- CAIXA GERAL VENDAS À VISTA CONF. NFE000000463	0001	001	200983395	470,00	
21/09/2022	31101.0001	- VENDAS A VISTA VENDAS À VISTA CONF. NFE000000463	0001	001	200983395		470,00
21/09/2022	11101.0001	- CAIXA GERAL VENDAS À VISTA CONF. NFE000000463	0001	001	200983396	1.830,00	
21/09/2022	31101.0001	- VENDAS A VISTA VENDAS À VISTA CONF. NFE000000463	0001	001	200983396		1.830,00
21/09/2022	11101.0001	- CAIXA GERAL VENDAS À VISTA CONF. NFE000000464	0001	001	200983397	2.363,10	
21/09/2022	31101.0001	- VENDAS A VISTA VENDAS À VISTA CONF. NFE000000464	0001	001	200983397		2.363,10
21/09/2022	11101.0001	- CAIXA GERAL VENDAS À VISTA CONF. NFE000000464	0001	001	200983398	1.436,90	
21/09/2022	31101.0001	- VENDAS A VISTA VENDAS À VISTA CONF. NFE000000464	0001	001	200983398		1.436,90
21/09/2022	11101.0001	- CAIXA GERAL VENDAS À VISTA CONF. NFE000000465	0001	001	200983399	6.399,27	
21/09/2022	31101.0001	- VENDAS A VISTA VENDAS À VISTA CONF. NFE000000465	0001	001	200983399		6.399,27
21/09/2022	11101.0001	- CAIXA GERAL VENDAS À VISTA CONF. NFE000000465	0001	001	200983400	2.300,00	
21/09/2022	31101.0001	- VENDAS A VISTA VENDAS À VISTA CONF. NFE000000465	0001	001	200983400		2.300,00
Totais do dia 21:						23.098,72	23.098,72
27/09/2022	11101.0001	- CAIXA GERAL VENDAS À VISTA CONF. NFE000000466	0001	001	200983401	35.871,00	
27/09/2022	31101.0001	- VENDAS A VISTA VENDAS À VISTA CONF. NFE000000466	0001	001	200983401		35.871,00
27/09/2022	11101.0001	- CAIXA GERAL VENDAS À VISTA CONF. NFE000000466	0001	001	200983402	22.129,00	
27/09/2022	31101.0001	- VENDAS A VISTA					

Livro Diário Nº. 5

Empresa: MAURICIO & LUANA LTDA - CNPJ: 25.329.948/0001-16

Período: 01/01/2022 a 31/12/2022

Endereço: RUA ANTONIO DE OLIVEIRA LOPES, Complemento: LOJA 03, N.º: 1230, Bairro: FREI HIGINO, Cidade: Parnaíba, Estado: PI, CEP

Telefone: (86) 32211137

Fortes Contábil

Data	Conta	Histórico	Estab	Centro	Chave	Débito	Crédito
		VENDAS À VISTA CONF. NFE000000466	0001	001	200983402		22.129,00
27/09/2022	11101.0001	- CAIXA GERAL					
		VENDAS À VISTA CONF. NFE000000467	0001	001	200983403	27.871,00	
27/09/2022	31101.0001	- VENDAS A VISTA					
		VENDAS À VISTA CONF. NFE000000467	0001	001	200983403		27.871,00
27/09/2022	11101.0001	- CAIXA GERAL					
		VENDAS À VISTA CONF. NFE000000467	0001	001	200983404	22.129,00	
27/09/2022	31101.0001	- VENDAS A VISTA					
		VENDAS À VISTA CONF. NFE000000467	0001	001	200983404		22.129,00
Totais do dia 27:						108.000,00	108.000,00
28/09/2022	41101.0002	- COMPRAS DE MERCADORIAS A VISTA					
		COMPRAS P/ REVENDA CONF. NFE000014841	0001	001	200983360	12.466,36	
28/09/2022	11101.0001	- CAIXA GERAL					
		COMPRAS P/ REVENDA CONF. NFE000014841	0001	001	200983360		12.466,36
28/09/2022	41101.0002	- COMPRAS DE MERCADORIAS A VISTA					
		COMPRAS P/ REVENDA CONF. NFE000014842	0001	001	200983361	5.217,40	
28/09/2022	11101.0001	- CAIXA GERAL					
		COMPRAS P/ REVENDA CONF. NFE000014842	0001	001	200983361		5.217,40
28/09/2022	41101.0002	- COMPRAS DE MERCADORIAS A VISTA					
		COMPRAS P/ REVENDA CONF. NFE000014843	0001	001	200983362	12.412,00	
28/09/2022	11101.0001	- CAIXA GERAL					
		COMPRAS P/ REVENDA CONF. NFE000014843	0001	001	200983362		12.412,00
28/09/2022	41101.0002	- COMPRAS DE MERCADORIAS A VISTA					
		COMPRAS P/ REVENDA CONF. NFE000014844	0001	001	200983363	5.003,00	
28/09/2022	11101.0001	- CAIXA GERAL					
		COMPRAS P/ REVENDA CONF. NFE000014844	0001	001	200983363		5.003,00
28/09/2022	41101.0002	- COMPRAS DE MERCADORIAS A VISTA					
		COMPRAS P/ REVENDA CONF. NFE000014845	0001	001	200983364	7.489,20	
28/09/2022	11101.0001	- CAIXA GERAL					
		COMPRAS P/ REVENDA CONF. NFE000014845	0001	001	200983364		7.489,20
28/09/2022	41101.0002	- COMPRAS DE MERCADORIAS A VISTA					
		COMPRAS P/ REVENDA CONF. NFE000014846	0001	001	200983365	7.412,04	
28/09/2022	11101.0001	- CAIXA GERAL					
		COMPRAS P/ REVENDA CONF. NFE000014846	0001	001	200983365		7.412,04
28/09/2022	11101.0001	- CAIXA GERAL					
		VENDAS À VISTA CONF. NFE000000468	0001	001	200983405	34.641,78	
28/09/2022	31101.0001	- VENDAS A VISTA					
		VENDAS À VISTA CONF. NFE000000468	0001	001	200983405		34.641,78
28/09/2022	11101.0001	- CAIXA GERAL					
		VENDAS À VISTA CONF. NFE000000468	0001	001	200983406	72.548,00	

Livro Diário Nº. 5

Empresa: MAURICIO & LUANA LTDA - CNPJ: 25.329.948/0001-16

Período: 01/01/2022 a 31/12/2022

Endereço: RUA ANTONIO DE OLIVEIRA LOPES, Complemento: LOJA 03, N.º: 1230, Bairro: FREI HIGINO, Cidade: Parnaíba, Estado: PI, CEP

Telefone: (86) 32211137



Data	Conta	Histórico	Estab	Centro	Chave	Débito	Crédito
28/09/2022	31101.0001	VENDAS A VISTA VENDAS À VISTA CONF. NFE000000468	0001	001	200983406		72.548,00
28/09/2022	11101.0001	CAIXA GERAL VENDAS À VISTA CONF. NFE000000469	0001	001	200983407	131.083,50	
28/09/2022	31101.0001	VENDAS A VISTA VENDAS À VISTA CONF. NFE000000469	0001	001	200983407		131.083,50
Totais do dia 28:						288.273,28	288.273,28
29/09/2022	11101.0001	CAIXA GERAL VENDAS À VISTA CONF. NFE000000471	0001	001	200983408	138.085,50	
29/09/2022	31101.0001	VENDAS A VISTA VENDAS À VISTA CONF. NFE000000471	0001	001	200983408		138.085,50
29/09/2022	11101.0001	CAIXA GERAL VENDAS À VISTA CONF. NFE000000472	0001	001	200983409	4.796,39	
29/09/2022	31101.0001	VENDAS A VISTA VENDAS À VISTA CONF. NFE000000472	0001	001	200983409		4.796,39
29/09/2022	11101.0001	CAIXA GERAL VENDAS À VISTA CONF. NFE000000472	0001	001	200983410	3.918,41	
29/09/2022	31101.0001	VENDAS A VISTA VENDAS À VISTA CONF. NFE000000472	0001	001	200983410		3.918,41
29/09/2022	31102.0002	VENDAS CANCELADAS VENDAS CANCELADAS CONF. NFE000000470	0001	001	200983411	131.083,50	
29/09/2022	11101.0001	CAIXA GERAL VENDAS CANCELADAS CONF. NFE000000470	0001	001	200983411		131.083,50
Totais do dia 29:						277.883,80	277.883,80
30/09/2022	42101.0014	SERV PRESTADOS P/ PESSOA JURÍDICA Pg.serviços terceiros ref. Sistema de Automação 09-2022.	0001	001	200959047	300,00	
30/09/2022	11101.0001	CAIXA GERAL Pg.serviços terceiros ref. Sistema de Automação 09-2022.	0001	001	200959047		300,00
30/09/2022	42101.0022	SERVIÇOS CONTABEIS Pg. Serviços Contabeis 09-2022.	0001	001	200959062	600,00	
30/09/2022	11101.0001	CAIXA GERAL Pg. Serviços Contabeis 09-2022.	0001	001	200959062		600,00
30/09/2022	42101.0028	ALUGUEIS E CONDOMINIOS Pg.alugueis ref. 09-2022	0001	001	200959074	1.000,00	
30/09/2022	11101.0001	CAIXA GERAL Pg.alugueis ref. 09-2022	0001	001	200959074		1.000,00
30/09/2022	42101.0034	ÁGUA Pg. Agua 09-2022.	0001	001	200959086	82,10	
30/09/2022	11101.0001	CAIXA GERAL Pg. Agua 09-2022.	0001	001	200959086		82,10
30/09/2022	42101.0035	ENERGIA ELÉTRICA Pg.consumo de energia ref. 09-2022	0001	001	200959098	293,99	

Livro Diário Nº. 5

Empresa: MAURICIO & LUANA LTDA - CNPJ: 25.329.948/0001-16

Período: 01/01/2022 a 31/12/2022

Endereço: RUA ANTONIO DE OLIVEIRA LOPES, Complemento: LOJA 03, N.º: 1230, Bairro: FREI HIGINIO, Cidade: Parnaíba, Estado: PI, CEP

Telefone: (86) 32211137



Fortes Contábil

Data	Conta	Histórico	Estab	Centro	Chave	Débito	Crédito
30/09/2022	11101.0001	CAIXA GERAL Pg.consumo de energia ref. 09-2022	0001	001	200959098		293,99
30/09/2022	42101.0036	TELEFONE E INTERNET Pg.consumo telefone ref. 09-2022	0001	001	200959110	185,00	
30/09/2022	11101.0001	CAIXA GERAL Pg.consumo telefone ref. 09-2022	0001	001	200959110		185,00
30/09/2022	42101.0016	IMPOSTOS, LICENÇAS E TAXAS Pg.taxa ref. Junta Comercial	0001	001	200959116	390,00	
30/09/2022	11101.0001	CAIXA GERAL Pg.taxa ref. Junta Comercial	0001	001	200959116		390,00
30/09/2022	41101.0002	COMPRAS DE MERCADORIAS A VISTA COMPRAS P/ REVENDA CONF. NFE000001169	0001	001	200983359	19.222,16	
30/09/2022	11101.0001	CAIXA GERAL COMPRAS P/ REVENDA CONF. NFE000001169	0001	001	200983359		19.222,16
30/09/2022	31102.0008	SIMPLES NACIONAL SIMPLES A REC. 09/2022	0001	001	200993448	162.026,11	
30/09/2022	21201.0002	SIMPLES A RECOLHER SIMPLES A REC. 09/2022	0001	001	200993448		162.026,11
30/09/2022	22102.0007	PARCELAMENTO RELP SIMPLES NACIONAL PG PARC. RELP SIMPLES NACIONAL N/DATA.	0001	001	200993462	1.154,65	
30/09/2022	11101.0001	CAIXA GERAL PG PARC. RELP SIMPLES NACIONAL N/DATA.	0001	001	200993462		1.154,65
30/09/2022	23301	LUCROS ACUMULADOS PG RETIRADA DE LUCROS MAURICIO	0001	001	200993474	50.000,00	
30/09/2022	11101.0001	CAIXA GERAL PG RETIRADA DE LUCROS MAURICIO	0001	001	200993474		50.000,00
30/09/2022	23301	LUCROS ACUMULADOS PG RETIRADA DE LUCROS LUANA	0001	001	200993486	50.000,00	
30/09/2022	11101.0001	CAIXA GERAL PG RETIRADA DE LUCROS LUANA	0001	001	200993486		50.000,00
Totais do dia 30:						285.254,01	285.254,01
Totais do mês de Setembro:						1.806.763,89	1.806.763,89
03/10/2022	11101.0001	CAIXA GERAL VENDAS À VISTA CONF. NFE000000473	0001	001	200983416	73.899,00	
03/10/2022	31101.0001	VENDAS A VISTA VENDAS À VISTA CONF. NFE000000473	0001	001	200983416		73.899,00
Totais do dia 03:						73.899,00	73.899,00
04/10/2022	11101.0001	CAIXA GERAL VENDAS À VISTA CONF. NFE000000474	0001	001	200983417	4.300,00	
04/10/2022	31101.0001	VENDAS A VISTA VENDAS À VISTA CONF. NFE000000474	0001	001	200983417		4.300,00
04/10/2022	11101.0001	CAIXA GERAL VENDAS À VISTA CONF. NFE000000475	0001	001	200983418	3.518,50	
04/10/2022	31101.0001	VENDAS A VISTA					

Livro Diário Nº. 5

Empresa: MAURICIO & LUANA LTDA - CNPJ: 25.329.948/0001-16

Período: 01/01/2022 a 31/12/2022

Endereço: RUA ANTONIO DE OLIVEIRA LOPES, Complemento: LOJA 03, N.º: 1230, Bairro: FREI HIGINIO, Cidade: Parnaíba, Estado: PI, CEP

Telefone: (86) 32211137



Data	Conta	Histórico	Estab	Centro	Chave	Débito	Crédito
		VENDAS À VISTA CONF. NFE000000475	0001	001	200983418		3.518,50
04/10/2022	11101.0001	- CAIXA GERAL					
		VENDAS À VISTA CONF. NFE000000475	0001	001	200983419	1.881,50	
04/10/2022	31101.0001	- VENDAS A VISTA					
		VENDAS À VISTA CONF. NFE000000475	0001	001	200983419		1.881,50
Totais do dia 04:						9.700,00	9.700,00
05/10/2022	11101.0001	- CAIXA GERAL					
		VENDAS À VISTA CONF. NFE000000477	0001	001	200983420	16.599,50	
05/10/2022	31101.0001	- VENDAS A VISTA					
		VENDAS À VISTA CONF. NFE000000477	0001	001	200983420		16.599,50
05/10/2022	11101.0001	- CAIXA GERAL					
		VENDAS À VISTA CONF. NFE000000478	0001	001	200983421	13.474,70	
05/10/2022	31101.0001	- VENDAS A VISTA					
		VENDAS À VISTA CONF. NFE000000478	0001	001	200983421		13.474,70
05/10/2022	11101.0001	- CAIXA GERAL					
		VENDAS À VISTA CONF. NFE000000478	0001	001	200983422	994,00	
05/10/2022	31101.0001	- VENDAS A VISTA					
		VENDAS À VISTA CONF. NFE000000478	0001	001	200983422		994,00
05/10/2022	11101.0001	- CAIXA GERAL					
		VENDAS À VISTA CONF. NFE000000479	0001	001	200983423	17.938,00	
05/10/2022	31101.0001	- VENDAS A VISTA					
		VENDAS À VISTA CONF. NFE000000479	0001	001	200983423		17.938,00
05/10/2022	11101.0001	- CAIXA GERAL					
		VENDAS À VISTA CONF. NFE000000479	0001	001	200983424	994,00	
05/10/2022	31101.0001	- VENDAS A VISTA					
		VENDAS À VISTA CONF. NFE000000479	0001	001	200983424		994,00
Totais do dia 05:						50.000,20	50.000,20
07/10/2022	11101.0001	- CAIXA GERAL					
		VENDAS À VISTA CONF. NFE000000480	0001	001	200983425	379,50	
07/10/2022	31101.0001	- VENDAS A VISTA					
		VENDAS À VISTA CONF. NFE000000480	0001	001	200983425		379,50
07/10/2022	11101.0001	- CAIXA GERAL					
		VENDAS À VISTA CONF. NFE000000480	0001	001	200983426	2.845,30	
07/10/2022	31101.0001	- VENDAS A VISTA					
		VENDAS À VISTA CONF. NFE000000480	0001	001	200983426		2.845,30
Totais do dia 07:						3.224,80	3.224,80
10/10/2022	41101.0002	- COMPRAS DE MERCADORIAS A VISTA					
		COMPRAS P/ REVENDA CONF. NFE000006788	0001	001	200983412	3.500,00	
10/10/2022	11101.0001	- CAIXA GERAL					
		COMPRAS P/ REVENDA CONF. NFE000006788	0001	001	200983412		3.500,00
10/10/2022	11101.0001	- CAIXA GERAL					

Livro Diário N° 5

Empresa: MAURICIO & LUANA LTDA - CNPJ: 25.329.948/0001-16

Período: 01/01/2022 a 31/12/2022

Endereço: RUA ANTONIO DE OLIVEIRA LOPES, Complemento: LOJA 03, N°: 1230, Bairro: FREI HIGINIO, Cidade: Parnaíba, Estado: PI, CEP
 Telefone: (86) 32211137

Fortes Contábil

Data	Conta	Histórico	Estab	Centro	Chave	Débito	Crédito
10/10/2022	31101.0001	VENDAS À VISTA CONF. NFE000000481 - VENDAS A VISTA	0001	001	200983427	53.299,91	
		VENDAS À VISTA CONF. NFE000000481	0001	001	200983427		53.299,91
Totais do dia 10:						56.799,91	56.799,91
11/10/2022	11101.0001	- CAIXA GERAL					
		VENDAS À VISTA CONF. NFE000000482	0001	001	200983428	51.040,00	
11/10/2022	31101.0001	- VENDAS A VISTA					
		VENDAS À VISTA CONF. NFE000000482	0001	001	200983428		51.040,00
Totais do dia 11:						51.040,00	51.040,00
13/10/2022	41101.0002	- COMPRAS DE MERCADORIAS A VISTA					
		COMPRAS P/ REVENDA CONF. NFE000004131	0001	001	200983413	4.112,50	
13/10/2022	11101.0001	- CAIXA GERAL					
		COMPRAS P/ REVENDA CONF. NFE000004131	0001	001	200983413		4.112,50
Totais do dia 13:						4.112,50	4.112,50
14/10/2022	11101.0001	- CAIXA GERAL					
		VENDAS À VISTA CONF. NFE000000484	0001	001	200983429	8.117,90	
14/10/2022	31101.0001	- VENDAS A VISTA					
		VENDAS À VISTA CONF. NFE000000484	0001	001	200983429		8.117,90
Totais do dia 14:						8.117,90	8.117,90
17/10/2022	41101.0002	- COMPRAS DE MERCADORIAS A VISTA					
		COMPRAS P/ REVENDA CONF. NFE000001626	0001	001	200983414	23.526,00	
17/10/2022	11101.0001	- CAIXA GERAL					
		COMPRAS P/ REVENDA CONF. NFE000001626	0001	001	200983414		23.526,00
Totais do dia 17:						23.526,00	23.526,00
20/10/2022	41101.0002	- COMPRAS DE MERCADORIAS A VISTA					
		COMPRAS P/ REVENDA CONF. NFE000099022	0001	001	200983415	12.477,59	
20/10/2022	11101.0001	- CAIXA GERAL					
		COMPRAS P/ REVENDA CONF. NFE000099022	0001	001	200983415		12.477,59
20/10/2022	11101.0001	- CAIXA GERAL					
		VENDAS À VISTA CONF. NFE000000485	0001	001	200983430	65.964,00	
20/10/2022	31101.0001	- VENDAS A VISTA					
		VENDAS À VISTA CONF. NFE000000485	0001	001	200983430		65.964,00
20/10/2022	11101.0001	- CAIXA GERAL					
		VENDAS À VISTA CONF. NFE000000485	0001	001	200983431	3.623,00	
20/10/2022	31101.0001	- VENDAS A VISTA					
		VENDAS À VISTA CONF. NFE000000485	0001	001	200983431		3.623,00
20/10/2022	11101.0001	- CAIXA GERAL					
		VENDAS À VISTA CONF. NFE000000486	0001	001	200983432	2.268,79	
20/10/2022	31101.0001	- VENDAS A VISTA					
		VENDAS À VISTA CONF. NFE000000486	0001	001	200983432		2.268,79
20/10/2022	11101.0001	- CAIXA GERAL					

Livro Diário Nº. 5

Empresa: MAURICIO & LUANA LTDA - CNPJ: 25.329.948/0001-16

Período: 01/01/2022 a 31/12/2022

Endereço: RUA ANTONIO DE OLIVEIRA LOPES, Complemento: LOJA 03, N.º: 1230, Bairro: FREI HIGINO, Cidade: Parnaíba, Estado: PI, CEP

Telefone: (86) 32211137



Data	Conta	Histórico	Estab	Centro	Chave	Débito	Crédito
		VENDAS À VISTA CONF. NFE000000486	0001	001	200983433	1.631,21	
20/10/2022	31101.0001	- VENDAS A VISTA					
		VENDAS À VISTA CONF. NFE000000486	0001	001	200983433		1.631,21
20/10/2022	11101.0001	- CAIXA GERAL					
		VENDAS À VISTA CONF. NFE000000487	0001	001	200983434	1.099,64	
20/10/2022	31101.0001	- VENDAS A VISTA					
		VENDAS À VISTA CONF. NFE000000487	0001	001	200983434		1.099,64
20/10/2022	11101.0001	- CAIXA GERAL					
		VENDAS À VISTA CONF. NFE000000487	0001	001	200983435	1.400,41	
20/10/2022	31101.0001	- VENDAS A VISTA					
		VENDAS À VISTA CONF. NFE000000487	0001	001	200983435		1.400,41
20/10/2022	11101.0001	- CAIXA GERAL					
		VENDAS À VISTA CONF. NFE000000488	0001	001	200983436	1.810,49	
20/10/2022	31101.0001	- VENDAS A VISTA					
		VENDAS À VISTA CONF. NFE000000488	0001	001	200983436		1.810,49
20/10/2022	11101.0001	- CAIXA GERAL					
		VENDAS À VISTA CONF. NFE000000488	0001	001	200983437	1.389,71	
20/10/2022	31101.0001	- VENDAS A VISTA					
		VENDAS À VISTA CONF. NFE000000488	0001	001	200983437		1.389,71
20/10/2022	11101.0001	- CAIXA GERAL					
		VENDAS À VISTA CONF. NFE000000489	0001	001	200983438	644,30	
20/10/2022	31101.0001	- VENDAS A VISTA					
		VENDAS À VISTA CONF. NFE000000489	0001	001	200983438		644,30
20/10/2022	11101.0001	- CAIXA GERAL					
		VENDAS À VISTA CONF. NFE000000489	0001	001	200983439	1.255,71	
20/10/2022	31101.0001	- VENDAS A VISTA					
		VENDAS À VISTA CONF. NFE000000489	0001	001	200983439		1.255,71
20/10/2022	11101.0001	- CAIXA GERAL					
		VENDAS À VISTA CONF. NFE000000490	0001	001	200983440	3.946,25	
20/10/2022	31101.0001	- VENDAS A VISTA					
		VENDAS À VISTA CONF. NFE000000490	0001	001	200983440		3.946,25
20/10/2022	11101.0001	- CAIXA GERAL					
		VENDAS À VISTA CONF. NFE000000490	0001	001	200983441	2.453,75	
20/10/2022	31101.0001	- VENDAS A VISTA					
		VENDAS À VISTA CONF. NFE000000490	0001	001	200983441		2.453,75
20/10/2022	21201.0002	- SIMPLES A RECOLHER PG SIMPLES MÊS 09/2022	0001	001	200993449	162.026,11	
20/10/2022	11101.0001	- CAIXA GERAL					
		PG SIMPLES MÊS 09/2022	0001	001	200993449		162.026,11
Totais do dia 20:						261.990,96	261.990,96
21/10/2022	11101.0001	- CAIXA GERAL					

Livro Diário Nº. 5

Empresa: MAURICIO & LUANA LTDA - CNPJ: 25.329.948/0001-16

Período: 01/01/2022 a 31/12/2022

Endereço: RUA ANTONIO DE OLIVEIRA LOPES, Complemento: LOJA 03, N.º: 1230, Bairro: FREI HIGINO, Cidade: Parnaíba, Estado: PI, CEP

Telefone: (86) 32211137



Fortes Contábil

Data	Conta	Histórico	Estab	Centro	Chave	Débito	Crédito
		VENDAS À VISTA CONF. NFE000000491	0001	001	200983442	151.290,50	
21/10/2022	31101.0001	- VENDAS A VISTA					
		VENDAS À VISTA CONF. NFE000000491	0001	001	200983442		151.290,50
Totais do dia 21:						151.290,50	151.290,50
26/10/2022	11101.0001	- CAIXA GERAL					
		VENDAS À VISTA CONF. NFE000000493	0001	001	200983443	1.339,70	
26/10/2022	31101.0001	- VENDAS A VISTA					
		VENDAS À VISTA CONF. NFE000000493	0001	001	200983443		1.339,70
26/10/2022	11101.0001	- CAIXA GERAL					
		VENDAS À VISTA CONF. NFE000000493	0001	001	200983444	280,20	
26/10/2022	31101.0001	- VENDAS A VISTA					
		VENDAS À VISTA CONF. NFE000000493	0001	001	200983444		280,20
26/10/2022	11101.0001	- CAIXA GERAL					
		VENDAS À VISTA CONF. NFE000000494	0001	001	200983445	6.302,40	
26/10/2022	31101.0001	- VENDAS A VISTA					
		VENDAS À VISTA CONF. NFE000000494	0001	001	200983445		6.302,40
26/10/2022	11101.0001	- CAIXA GERAL					
		VENDAS À VISTA CONF. NFE000000494	0001	001	200983446	7.330,70	
26/10/2022	31101.0001	- VENDAS A VISTA					
		VENDAS À VISTA CONF. NFE000000494	0001	001	200983446		7.330,70
Totais do dia 26:						15.253,00	15.253,00
31/10/2022	42101.0014	- SERV PRESTADOS P/ PESSOA JURÍDICA					
		Pg.serviços terceiros ref. Sistema de Automação 10-2022.	0001	001	200959048	300,00	
31/10/2022	11101.0001	- CAIXA GERAL					
		Pg.serviços terceiros ref. Sistema de Automação 10-2022.	0001	001	200959048		300,00
31/10/2022	42101.0022	- SERVIÇOS CONTABEIS					
		Pg. Serviços Contabeis 10-2022.	0001	001	200959063	600,00	
31/10/2022	11101.0001	- CAIXA GERAL					
		Pg. Serviços Contabeis 10-2022.	0001	001	200959063		600,00
31/10/2022	42101.0028	- ALUGUEIS E CONDOMINIOS					
		Pg.alugueis ref. 10-2022	0001	001	200959075	1.000,00	
31/10/2022	11101.0001	- CAIXA GERAL					
		Pg.alugueis ref. 10-2022	0001	001	200959075		1.000,00
31/10/2022	42101.0034	- ÁGUA					
		Pg. Agua 10-2022.	0001	001	200959087	82,19	
31/10/2022	11101.0001	- CAIXA GERAL					
		Pg. Agua 10-2022.	0001	001	200959087		82,19
31/10/2022	42101.0035	- ENERGIA ELÉTRICA					
		Pg.consumo de energia ref. 10-2022	0001	001	200959099	294,32	
31/10/2022	11101.0001	- CAIXA GERAL					
		Pg.consumo de energia ref. 10-2022	0001	001	200959099		294,32
31/10/2022	42101.0036	- TELEFONE E INTERNET					

Livro Diário Nº. 5

Empresa: MAURICIO & LUANA LTDA - CNPJ: 25.329.948/0001-16

Período: 01/01/2022 a 31/12/2022

Endereço: RUA ANTONIO DE OLIVEIRA LOPES, Complemento: LOJA 03, N.º: 1230, Bairro: FREI HIGINIO, Cidade: Parnaíba, Estado: PI, CEP

Telefone: (86) 32211137

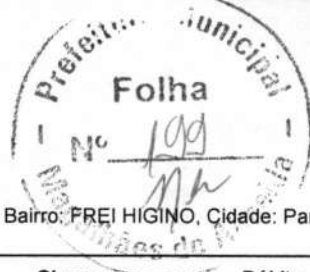

Data	Conta	Histórico	Estab	Centro	Chave	Débito	Crédito
		Pg.consumo telefone ref. 10-2022	0001	001	200959111	185,00	
31/10/2022	11101.0001	- CAIXA GERAL					
		Pg.consumo telefone ref. 10-2022	0001	001	200959111		185,00
31/10/2022	31102.0008	- SIMPLES NACIONAL					
		SIMPLES A REC. 10/2022	0001	001	200993450	80.530,01	
31/10/2022	21201.0002	- SIMPLES A RECOLHER					
		SIMPLES A REC. 10/2022	0001	001	200993450		80.530,01
31/10/2022	22102.0007	- PARCELAMENTO RELP SIMPLES NACIONAL					
		PG PARC. RELP SIMPLES NACIONAL N/DATA.	0001	001	200993463	1.166,50	
31/10/2022	11101.0001	- CAIXA GERAL					
		PG PARC. RELP SIMPLES NACIONAL N/DATA.	0001	001	200993463		1.166,50
31/10/2022	23301	- LUCROS ACUMULADOS					
		PG RETIRADA DE LUCROS MAURICIO	0001	001	200993475	50.000,00	
31/10/2022	11101.0001	- CAIXA GERAL					
		PG RETIRADA DE LUCROS MAURICIO	0001	001	200993475		50.000,00
31/10/2022	23301	- LUCROS ACUMULADOS					
		PG RETIRADA DE LUCROS LUANA	0001	001	200993487	50.000,00	
31/10/2022	11101.0001	- CAIXA GERAL					
		PG RETIRADA DE LUCROS LUANA	0001	001	200993487		50.000,00
Totais do dia 31:						184.158,02	184.158,02
Totais do mês de Outubro:						893.112,79	893.112,79
04/11/2022	11101.0001	- CAIXA GERAL					
		VENDAS À VISTA CONF. NFE000000495	0001	001	200983448	13.510,10	
04/11/2022	31101.0001	- VENDAS A VISTA					
		VENDAS À VISTA CONF. NFE000000495	0001	001	200983448		13.510,10
04/11/2022	11101.0001	- CAIXA GERAL					
		VENDAS À VISTA CONF. NFE000000495	0001	001	200983449	1.491,00	
04/11/2022	31101.0001	- VENDAS A VISTA					
		VENDAS À VISTA CONF. NFE000000495	0001	001	200983449		1.491,00
Totais do dia 04:						15.001,10	15.001,10
07/11/2022	11101.0001	- CAIXA GERAL					
		VENDAS À VISTA CONF. NFE000000496	0001	001	200983450	2.098,50	
07/11/2022	31101.0001	- VENDAS A VISTA					
		VENDAS À VISTA CONF. NFE000000496	0001	001	200983450		2.098,50
07/11/2022	11101.0001	- CAIXA GERAL					
		VENDAS À VISTA CONF. NFE000000496	0001	001	200983451	1.901,50	
07/11/2022	31101.0001	- VENDAS A VISTA					
		VENDAS À VISTA CONF. NFE000000496	0001	001	200983451		1.901,50
07/11/2022	11101.0001	- CAIXA GERAL					
		VENDAS À VISTA CONF. NFE000000497	0001	001	200983452	1.817,10	
07/11/2022	31101.0001	- VENDAS A VISTA					
		VENDAS À VISTA CONF. NFE000000497	0001	001	200983452		1.817,10

Livro Diário Nº. 5

Empresa: MAURICIO & LUANA LTDA - CNPJ: 25.329.948/0001-16

Período: 01/01/2022 a 31/12/2022

Endereço: RUA ANTONIO DE OLIVEIRA LOPES, Complemento: LOJA 03, N.º: 1230, Bairro: FREI HIGINIO, Cidade: Parnaíba, Estado: PI, CEP

Telefone: (86) 32211137

Fortes Contábil

Data	Conta	Histórico	Estab	Centro	Chave	Débito	Crédito
07/11/2022	11101.0001	CAIXA GERAL VENDAS À VISTA CONF. NFE000000497	0001	001	200983453	1.982,90	
07/11/2022	31101.0001	VENDAS A VISTA VENDAS À VISTA CONF. NFE000000497	0001	001	200983453		1.982,90
Totais do dia 07:						7.800,00	7.800,00
08/11/2022	11101.0001	CAIXA GERAL VENDAS À VISTA CONF. NFE000000498	0001	001	200983454	28.274,50	
08/11/2022	31101.0001	VENDAS A VISTA VENDAS À VISTA CONF. NFE000000498	0001	001	200983454		28.274,50
08/11/2022	11101.0001	CAIXA GERAL VENDAS À VISTA CONF. NFE000000498	0001	001	200983455	3.726,00	
08/11/2022	31101.0001	VENDAS A VISTA VENDAS À VISTA CONF. NFE000000498	0001	001	200983455		3.726,00
Totais do dia 08:						32.000,50	32.000,50
09/11/2022	11101.0001	CAIXA GERAL VENDAS À VISTA CONF. NFE000000499	0001	001	200983456	9.999,00	
09/11/2022	31101.0001	VENDAS A VISTA VENDAS À VISTA CONF. NFE000000499	0001	001	200983456		9.999,00
Totais do dia 09:						9.999,00	9.999,00
17/11/2022	11101.0001	CAIXA GERAL VENDAS À VISTA CONF. NFE000000500	0001	001	200983457	3.646,00	
17/11/2022	31101.0001	VENDAS A VISTA VENDAS À VISTA CONF. NFE000000500	0001	001	200983457		3.646,00
17/11/2022	11101.0001	CAIXA GERAL VENDAS À VISTA CONF. NFE000000500	0001	001	200983458	2.353,55	
17/11/2022	31101.0001	VENDAS A VISTA VENDAS À VISTA CONF. NFE000000500	0001	001	200983458		2.353,55
17/11/2022	11101.0001	CAIXA GERAL VENDAS À VISTA CONF. NFE000000501	0001	001	200983459	6.238,08	
17/11/2022	31101.0001	VENDAS A VISTA VENDAS À VISTA CONF. NFE000000501	0001	001	200983459		6.238,08
17/11/2022	11101.0001	CAIXA GERAL VENDAS À VISTA CONF. NFE000000501	0001	001	200983460	2.823,90	
17/11/2022	31101.0001	VENDAS A VISTA VENDAS À VISTA CONF. NFE000000501	0001	001	200983460		2.823,90
Totais do dia 17:						15.061,53	15.061,53
18/11/2022	41101.0002	COMPRAS DE MERCADORIAS A VISTA COMPRAS P/ REVENDA CONF. NFE000010219	0001	001	200983447	42.878,72	
18/11/2022	11101.0001	CAIXA GERAL COMPRAS P/ REVENDA CONF. NFE000010219	0001	001	200983447		42.878,72
18/11/2022	11101.0001	CAIXA GERAL					

Continua...

Livro Diário Nº. 5

Empresa: MAURICIO & LUANA LTDA - CNPJ: 25.329.948/0001-16

Período: 01/01/2022 a 31/12/2022

Endereço: RUA ANTONIO DE OLIVEIRA LOPES, Complemento: LOJA 03, N.º: 1230, Bairro: FREI HIGINO, Cidade: Parnaíba, Estado: PI, CEP

Telefone: (86) 32211137



Data	Conta	Histórico	Estab	Centro	Chave	Débito	Crédito
		VENDAS À VISTA CONF. NFE000000502	0001	001	200983461	900,00	
18/11/2022	31101.0001	- VENDAS A VISTA					
		VENDAS À VISTA CONF. NFE000000502	0001	001	200983461		900,00
18/11/2022	11101.0001	- CAIXA GERAL					
		VENDAS À VISTA CONF. NFE000000503	0001	001	200983462	1.340,00	
18/11/2022	31101.0001	- VENDAS A VISTA					
		VENDAS À VISTA CONF. NFE000000503	0001	001	200983462		1.340,00
18/11/2022	11101.0001	- CAIXA GERAL					
		VENDAS À VISTA CONF. NFE000000504	0001	001	200983463	981,00	
18/11/2022	31101.0001	- VENDAS A VISTA					
		VENDAS À VISTA CONF. NFE000000504	0001	001	200983463		981,00
18/11/2022	11101.0001	- CAIXA GERAL					
		VENDAS À VISTA CONF. NFE000000505	0001	001	200983464	379,00	
18/11/2022	31101.0001	- VENDAS A VISTA					
		VENDAS À VISTA CONF. NFE000000505	0001	001	200983464		379,00
18/11/2022	11101.0001	- CAIXA GERAL					
		VENDAS À VISTA CONF. NFE000000506	0001	001	200983465	1.234,00	
18/11/2022	31101.0001	- VENDAS A VISTA					
		VENDAS À VISTA CONF. NFE000000506	0001	001	200983465		1.234,00
18/11/2022	11101.0001	- CAIXA GERAL					
		VENDAS À VISTA CONF. NFE000000507	0001	001	200983466	400,00	
18/11/2022	31101.0001	- VENDAS A VISTA					
		VENDAS À VISTA CONF. NFE000000507	0001	001	200983466		400,00
18/11/2022	11101.0001	- CAIXA GERAL					
		VENDAS À VISTA CONF. NFE000000508	0001	001	200983467	1.906,00	
18/11/2022	31101.0001	- VENDAS A VISTA					
		VENDAS À VISTA CONF. NFE000000508	0001	001	200983467		1.906,00
18/11/2022	11101.0001	- CAIXA GERAL					
		VENDAS À VISTA CONF. NFE000000509	0001	001	200983468	957,00	
18/11/2022	31101.0001	- VENDAS A VISTA					
		VENDAS À VISTA CONF. NFE000000509	0001	001	200983468		957,00
18/11/2022	11101.0001	- CAIXA GERAL					
		VENDAS À VISTA CONF. NFE000000510	0001	001	200983469	478,00	
18/11/2022	31101.0001	- VENDAS A VISTA					
		VENDAS À VISTA CONF. NFE000000510	0001	001	200983469		478,00
18/11/2022	11101.0001	- CAIXA GERAL					
		VENDAS À VISTA CONF. NFE000000511	0001	001	200983470	2.140,00	
18/11/2022	31101.0001	- VENDAS A VISTA					
		VENDAS À VISTA CONF. NFE000000511	0001	001	200983470		2.140,00
18/11/2022	11101.0001	- CAIXA GERAL					

Livro Diário Nº. 5

Empresa: MAURICIO & LUANA LTDA - CNPJ: 25.329.948/0001-16

Período: 01/01/2022 a 31/12/2022

Endereço: RUA ANTONIO DE OLIVEIRA LOPES, Complemento: LOJA 03, N.º: 1230, Bairro: FREI HIGINIO, Cidade: Parnaíba, Estado: PI, CEP
Telefone: (86) 32211137

Data	Conta	Histórico	Estab	Centro	Chave	Débito	Crédito
		VENDAS À VISTA CONF. NFE000000512	0001	001	200983471	1.020,00	
18/11/2022	31101.0001	- VENDAS A VISTA					
		VENDAS À VISTA CONF. NFE000000512	0001	001	200983471		1.020,00
18/11/2022	11101.0001	- CAIXA GERAL					
		VENDAS À VISTA CONF. NFE000000513	0001	001	200983472	1.234,00	
18/11/2022	31101.0001	- VENDAS A VISTA					
		VENDAS À VISTA CONF. NFE000000513	0001	001	200983472		1.234,00
18/11/2022	11101.0001	- CAIXA GERAL					
		VENDAS À VISTA CONF. NFE000000514	0001	001	200983473	2.648,00	
18/11/2022	31101.0001	- VENDAS A VISTA					
		VENDAS À VISTA CONF. NFE000000514	0001	001	200983473		2.648,00
18/11/2022	11101.0001	- CAIXA GERAL					
		VENDAS À VISTA CONF. NFE000000515	0001	001	200983474	2.123,00	
18/11/2022	31101.0001	- VENDAS A VISTA					
		VENDAS À VISTA CONF. NFE000000515	0001	001	200983474		2.123,00
18/11/2022	11101.0001	- CAIXA GERAL					
		VENDAS À VISTA CONF. NFE000000516	0001	001	200983475	1.683,00	
18/11/2022	31101.0001	- VENDAS A VISTA					
		VENDAS À VISTA CONF. NFE000000516	0001	001	200983475		1.683,00
18/11/2022	21201.0002	- SIMPLES A RECOLHER PG SIMPLES MÊS 10/2022	0001	001	200993451	80.530,01	
18/11/2022	11101.0001	- CAIXA GERAL PG SIMPLES MÊS 10/2022	0001	001	200993451		80.530,01
					Totais do dia 18:	142.831,73	142.831,73
22/11/2022	11101.0001	- CAIXA GERAL					
		VENDAS À VISTA CONF. NFE000000517	0001	001	200983476	35.686,10	
22/11/2022	31101.0001	- VENDAS A VISTA					
		VENDAS À VISTA CONF. NFE000000517	0001	001	200983476		35.686,10
22/11/2022	11101.0001	- CAIXA GERAL					
		VENDAS À VISTA CONF. NFE000000517	0001	001	200983477	12.114,90	
22/11/2022	31101.0001	- VENDAS A VISTA					
		VENDAS À VISTA CONF. NFE000000517	0001	001	200983477		12.114,90
					Totais do dia 22:	47.801,00	47.801,00
23/11/2022	11101.0001	- CAIXA GERAL					
		VENDAS À VISTA CONF. NFE000000518	0001	001	200983478	11.333,30	
23/11/2022	31101.0001	- VENDAS A VISTA					
		VENDAS À VISTA CONF. NFE000000518	0001	001	200983478		11.333,30
23/11/2022	11101.0001	- CAIXA GERAL					
		VENDAS À VISTA CONF. NFE000000518	0001	001	200983479	16.167,60	
23/11/2022	31101.0001	- VENDAS A VISTA					
		VENDAS À VISTA CONF. NFE000000518	0001	001	200983479		16.167,60
					Totais do dia 23:	27.500,90	27.500,90

Continua...

Livro Diário Nº. 5

Empresa: MAURICIO & LUANA LTDA - CNPJ: 25.329.948/0001-16

Período: 01/01/2022 a 31/12/2022

Endereço: RUA ANTONIO DE OLIVEIRA LOPES, Complemento: LOJA 03, N.º: 1230, Bairro: FREI HIGINIO, Cidade: Parnaíba, Estado: PI, CEP

Telefone: (86) 32211137



Data	Conta	Histórico	Estab	Centro	Chave	Débito	Crédito
24/11/2022	11101.0001	- CAIXA GERAL VENDAS À VISTA CONF. NFE000000519	0001	001	200983480	90.965,00	
24/11/2022	31101.0001	- VENDAS A VISTA VENDAS À VISTA CONF. NFE000000519	0001	001	200983480		90.965,00
24/11/2022	11101.0001	- CAIXA GERAL VENDAS À VISTA CONF. NFE000000520	0001	001	200983481	80.000,00	
24/11/2022	31101.0001	- VENDAS A VISTA VENDAS À VISTA CONF. NFE000000520	0001	001	200983481		80.000,00
24/11/2022	11101.0001	- CAIXA GERAL VENDAS À VISTA CONF. NFE000000521	0001	001	200983482	62.805,00	
24/11/2022	31101.0001	- VENDAS A VISTA VENDAS À VISTA CONF. NFE000000521	0001	001	200983482		62.805,00
24/11/2022	11101.0001	- CAIXA GERAL VENDAS À VISTA CONF. NFE000000522	0001	001	200983483	70.604,00	
24/11/2022	31101.0001	- VENDAS A VISTA VENDAS À VISTA CONF. NFE000000522	0001	001	200983483		70.604,00
24/11/2022	11101.0001	- CAIXA GERAL VENDAS À VISTA CONF. NFE000000522	0001	001	200983484	2.868,00	
24/11/2022	31101.0001	- VENDAS A VISTA VENDAS À VISTA CONF. NFE000000522	0001	001	200983484		2.868,00
24/11/2022	11101.0001	- CAIXA GERAL VENDAS À VISTA CONF. NFE000000523	0001	001	200983485	73.006,00	
24/11/2022	31101.0001	- VENDAS A VISTA VENDAS À VISTA CONF. NFE000000523	0001	001	200983485		73.006,00
24/11/2022	11101.0001	- CAIXA GERAL VENDAS À VISTA CONF. NFE000000524	0001	001	200983486	3.996,00	
24/11/2022	31101.0001	- VENDAS A VISTA VENDAS À VISTA CONF. NFE000000524	0001	001	200983486		3.996,00
24/11/2022	11101.0001	- CAIXA GERAL VENDAS À VISTA CONF. NFE000000524	0001	001	200983487	65.366,76	
24/11/2022	31101.0001	- VENDAS A VISTA VENDAS À VISTA CONF. NFE000000524	0001	001	200983487		65.366,76
Totais do dia 24:						449.610,76	449.610,76
29/11/2022	11101.0001	- CAIXA GERAL VENDAS À VISTA CONF. NFE000000525	0001	001	200983488	2.733,00	
29/11/2022	31101.0001	- VENDAS A VISTA VENDAS À VISTA CONF. NFE000000525	0001	001	200983488		2.733,00
29/11/2022	11101.0001	- CAIXA GERAL VENDAS À VISTA CONF. NFE000000525	0001	001	200983489	420,00	
29/11/2022	31101.0001	- VENDAS A VISTA					

Livro Diário Nº. 5

Empresa: MAURICIO & LUANA LTDA - CNPJ: 25.329.948/0001-16

Fortes Contábil

Período: 01/01/2022 a 31/12/2022

Endereço: RUA ANTONIO DE OLIVEIRA LOPES, Complemento: LOJA 03, N.º: 1230, Bairro: FREI HIGINIO, Cidade: Parnaíba, Estado: PI, CEP

Telefone: (86) 32211137

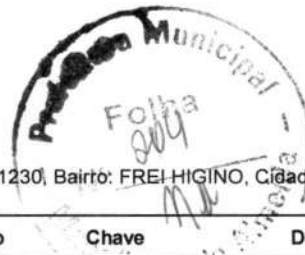

Data	Conta	Histórico	Estab	Centro	Chave	Débito	Crédito
		VENDAS À VISTA CONF. NFE000000525	0001	001	200983489		420,00
29/11/2022	22102.0007	- PARCELAMENTO RELP SIMPLES NACIONAL PG PARC. RELP SIMPLES NACIONAL N/DATA.	0001	001	200993464	1.177,80	
29/11/2022	11101.0001	- CAIXA GERAL PG PARC. RELP SIMPLES NACIONAL N/DATA.	0001	001	200993464		1.177,80
Totais do dia 29:						4.330,80	4.330,80
30/11/2022	42101.0014	- SERV PRESTADOS P/ PESSOA JURÍDICA Pg.serviços terceiros ref. Sistema de Automação 11-2022.	0001	001	200959049	300,00	
30/11/2022	11101.0001	- CAIXA GERAL Pg.serviços terceiros ref. Sistema de Automação 11-2022.	0001	001	200959049		300,00
30/11/2022	42101.0022	- SERVIÇOS CONTABEIS Pg. Serviços Contabeis 11-2022.	0001	001	200959064	600,00	
30/11/2022	11101.0001	- CAIXA GERAL Pg. Serviços Contabeis 11-2022.	0001	001	200959064		600,00
30/11/2022	42101.0028	- ALUGUEIS E CONDOMINIOS Pg.alugueis ref. 11-2022	0001	001	200959076	1.000,00	
30/11/2022	11101.0001	- CAIXA GERAL Pg.alugueis ref. 11-2022	0001	001	200959076		1.000,00
30/11/2022	42101.0034	- ÁGUA Pg. Agua 11-2022.	0001	001	200959088	83,17	
30/11/2022	11101.0001	- CAIXA GERAL Pg. Agua 11-2022.	0001	001	200959088		83,17
30/11/2022	42101.0035	- ENERGIA ELÉTRICA Pg.consumo de energia ref. 11-2022	0001	001	200959100	294,01	
30/11/2022	11101.0001	- CAIXA GERAL Pg.consumo de energia ref. 11-2022	0001	001	200959100		294,01
30/11/2022	42101.0036	- TELEFONE E INTERNET Pg.consumo telefone ref. 11-2022	0001	001	200959112	185,00	
30/11/2022	11101.0001	- CAIXA GERAL Pg.consumo telefone ref. 11-2022	0001	001	200959112		185,00
30/11/2022	11101.0001	- CAIXA GERAL VENDAS À VISTA CONF. NFE000000526	0001	001	200983490	11.333,30	
30/11/2022	31101.0001	- VENDAS A VISTA VENDAS À VISTA CONF. NFE000000526	0001	001	200983490		11.333,30
30/11/2022	11101.0001	- CAIXA GERAL VENDAS À VISTA CONF. NFE000000526	0001	001	200983491	16.167,60	
30/11/2022	31101.0001	- VENDAS A VISTA VENDAS À VISTA CONF. NFE000000526	0001	001	200983491		16.167,60
30/11/2022	11101.0001	- CAIXA GERAL VENDAS À VISTA CONF. NFE000000528	0001	001	200983492	8.660,55	
30/11/2022	31101.0001	- VENDAS A VISTA					

Livro Diário Nº. 5

Empresa: MAURICIO & LUANA LTDA - CNPJ: 25.329.948/0001-16

Período: 01/01/2022 a 31/12/2022

Endereço: RUA ANTONIO DE OLIVEIRA LOPES, Complemento: LOJA 03, N.º: 1230, Bairro: FREI HIGINO, Cidade: Parnaíba, Estado: PI, CEP

Telefone: (86) 32211137



Data	Conta	Histórico	Estab	Centro	Chave	Débito	Crédito
		VENDAS À VISTA CONF. NFE000000528	0001	001	200983492		8.660,55
30/11/2022	11101.0001	- CAIXA GERAL					
		VENDAS À VISTA CONF. NFE000000529	0001	001	200983493	8.583,55	
30/11/2022	31101.0001	- VENDAS A VISTA					
		VENDAS À VISTA CONF. NFE000000529	0001	001	200983493		8.583,55
30/11/2022	11101.0001	- CAIXA GERAL					
		VENDAS À VISTA CONF. NFE000000530	0001	001	200983494	7.755,90	
30/11/2022	31101.0001	- VENDAS A VISTA					
		VENDAS À VISTA CONF. NFE000000530	0001	001	200983494		7.755,90
30/11/2022	11101.0001	- CAIXA GERAL					
		VENDAS À VISTA CONF. NFE000000531	0001	001	200983495	11.804,20	
30/11/2022	31101.0001	- VENDAS A VISTA					
		VENDAS À VISTA CONF. NFE000000531	0001	001	200983495		11.804,20
30/11/2022	11101.0001	- CAIXA GERAL					
		VENDAS À VISTA CONF. NFE000000531	0001	001	200983496	11.055,80	
30/11/2022	31101.0001	- VENDAS A VISTA					
		VENDAS À VISTA CONF. NFE000000531	0001	001	200983496		11.055,80
30/11/2022	11101.0001	- CAIXA GERAL					
		VENDAS À VISTA CONF. NFE000000532	0001	001	200983497	45.319,85	
30/11/2022	31101.0001	- VENDAS A VISTA					
		VENDAS À VISTA CONF. NFE000000532	0001	001	200983497		45.319,85
30/11/2022	11101.0001	- CAIXA GERAL					
		VENDAS À VISTA CONF. NFE000000532	0001	001	200983498	7.400,00	
30/11/2022	31101.0001	- VENDAS A VISTA					
		VENDAS À VISTA CONF. NFE000000532	0001	001	200983498		7.400,00
30/11/2022	31102.0002	- VENDAS CANCELADAS					
		VENDAS CANCELADAS CONF. NFE000000527	0001	001	200983499	27.500,90	
30/11/2022	11101.0001	- CAIXA GERAL					
		VENDAS CANCELADAS CONF. NFE000000527	0001	001	200983499		27.500,90
30/11/2022	31102.0008	- SIMPLES NACIONAL					
		SIMPLES A REC. 11/2022	0001	001	200993452	116.468,90	
30/11/2022	21201.0002	- SIMPLES A RECOLHER					
		SIMPLES A REC. 11/2022	0001	001	200993452		116.468,90
30/11/2022	23301	- LUCROS ACUMULADOS					
		PG RETIRADA DE LUCROS MAURICIO	0001	001	200993476	50.000,00	
30/11/2022	11101.0001	- CAIXA GERAL					
		PG RETIRADA DE LUCROS MAURICIO	0001	001	200993476		50.000,00
30/11/2022	23301	- LUCROS ACUMULADOS					
		PG RETIRADA DE LUCROS LUANA	0001	001	200993488	50.000,00	
30/11/2022	11101.0001	- CAIXA GERAL					
		PG RETIRADA DE LUCROS LUANA	0001	001	200993488		50.000,00

Livro Diário Nº. 5

Empresa: MAURICIO & LUANA LTDA - CNPJ: 25.329.948/0001-16

Período: 01/01/2022 a 31/12/2022

Endereço: RUA ANTONIO DE OLIVEIRA LOPES, Complemento: LOJA 03, N.º: 1230, Bairro: FRENTEZINHO, Cidade: Parnaíba, Estado: PI, CEP

Telefone: (86) 32211137

Fortes Contábil



Data	Conta	Histórico	Estab	Centro	Chave	Débito	Crédito
Totais do dia 30:						374.512,73	374.512,73
Totais do mês de Novembro:						1.126.450,05	1.126.450,05
02/12/2022	11101.0001	CAIXA GERAL VENDAS À VISTA CONF. NFE000000533	0001	001	200983503	917,60	
02/12/2022	31101.0001	VENDAS A VISTA VENDAS À VISTA CONF. NFE000000533	0001	001	200983503		917,60
02/12/2022	11101.0001	CAIXA GERAL VENDAS À VISTA CONF. NFE000000533	0001	001	200983504	2.082,40	
02/12/2022	31101.0001	VENDAS A VISTA VENDAS À VISTA CONF. NFE000000533	0001	001	200983504		2.082,40
02/12/2022	11101.0001	CAIXA GERAL VENDAS À VISTA CONF. NFE000000534	0001	001	200983505	2.737,60	
02/12/2022	31101.0001	VENDAS A VISTA VENDAS À VISTA CONF. NFE000000534	0001	001	200983505		2.737,60
02/12/2022	11101.0001	CAIXA GERAL VENDAS À VISTA CONF. NFE000000534	0001	001	200983506	410,90	
02/12/2022	31101.0001	VENDAS A VISTA VENDAS À VISTA CONF. NFE000000534	0001	001	200983506		410,90
02/12/2022	11101.0001	CAIXA GERAL VENDAS À VISTA CONF. NFE000000535	0001	001	200983507	2.794,70	
02/12/2022	31101.0001	VENDAS A VISTA VENDAS À VISTA CONF. NFE000000535	0001	001	200983507		2.794,70
02/12/2022	11101.0001	CAIXA GERAL VENDAS À VISTA CONF. NFE000000535	0001	001	200983508	430,10	
02/12/2022	31101.0001	VENDAS A VISTA VENDAS À VISTA CONF. NFE000000535	0001	001	200983508		430,10
02/12/2022	11101.0001	CAIXA GERAL VENDAS À VISTA CONF. NFE000000536	0001	001	200983509	3.770,30	
02/12/2022	31101.0001	VENDAS A VISTA VENDAS À VISTA CONF. NFE000000536	0001	001	200983509		3.770,30
02/12/2022	11101.0001	CAIXA GERAL VENDAS À VISTA CONF. NFE000000536	0001	001	200983510	550,90	
02/12/2022	31101.0001	VENDAS A VISTA VENDAS À VISTA CONF. NFE000000536	0001	001	200983510		550,90
Totais do dia 02:						13.694,50	13.694,50
03/12/2022	41101.0002	COMPRAS DE MERCADORIAS A VISTA COMPRAS P/ REVENDA CONF. NFE000006720	0001	001	200983501	2.428,20	
03/12/2022	11101.0001	CAIXA GERAL COMPRAS P/ REVENDA CONF. NFE000006720	0001	001	200983501		2.428,20
03/12/2022	41101.0002	COMPRAS DE MERCADORIAS A VISTA COMPRAS P/ REVENDA CONF. NFE000002557	0001	001	200983502	853,10	

Continua...

Livro Diário Nº. 5

Empresa: MAURICIO & LUANA LTDA - CNPJ: 25.329.948/0001-16

Período: 01/01/2022 a 31/12/2022

Endereço: RUA ANTONIO DE OLIVEIRA LOPES, Complemento: LOJA 03, N.º: 1230, Bairro: FREI HIGINO, Cidade: Parnaíba, Estado: PI, CEP

Telefone: (86) 32211137



Data	Conta	Histórico	Estab	Centro	Chave	Débito	Crédito
03/12/2022	11101.0001	- CAIXA GERAL COMPRAS P/ REVENDA CONF. NFE000002557	0001	001	200983502		853,10
Totais do dia 03:						3.281,30	3.281,30
05/12/2022	11101.0001	- CAIXA GERAL VENDAS À VISTA CONF. NFE000000537	0001	001	200983511	4.182,75	
05/12/2022	31101.0001	- VENDAS A VISTA VENDAS À VISTA CONF. NFE000000537	0001	001	200983511		4.182,75
05/12/2022	11101.0001	- CAIXA GERAL VENDAS À VISTA CONF. NFE000000537	0001	001	200983512	1.079,60	
05/12/2022	31101.0001	- VENDAS A VISTA VENDAS À VISTA CONF. NFE000000537	0001	001	200983512		1.079,60
Totais do dia 05:						5.262,35	5.262,35
06/12/2022	11101.0001	- CAIXA GERAL VENDAS À VISTA CONF. NFE000000538	0001	001	200983513	2.248,70	
06/12/2022	31101.0001	- VENDAS A VISTA VENDAS À VISTA CONF. NFE000000538	0001	001	200983513		2.248,70
06/12/2022	11101.0001	- CAIXA GERAL VENDAS À VISTA CONF. NFE000000538	0001	001	200983514	1.251,30	
06/12/2022	31101.0001	- VENDAS A VISTA VENDAS À VISTA CONF. NFE000000538	0001	001	200983514		1.251,30
06/12/2022	11101.0001	- CAIXA GERAL VENDAS À VISTA CONF. NFE000000539	0001	001	200983515	2.776,80	
06/12/2022	31101.0001	- VENDAS A VISTA VENDAS À VISTA CONF. NFE000000539	0001	001	200983515		2.776,80
06/12/2022	11101.0001	- CAIXA GERAL VENDAS À VISTA CONF. NFE000000539	0001	001	200983516	1.423,20	
06/12/2022	31101.0001	- VENDAS A VISTA VENDAS À VISTA CONF. NFE000000539	0001	001	200983516		1.423,20
Totais do dia 06:						7.700,00	7.700,00
07/12/2022	31102.0002	- VENDAS CANCELADAS VENDAS CANCELADAS CONF. NFE000000540	0001	001	200983561	3.148,50	
07/12/2022	11101.0001	- CAIXA GERAL VENDAS CANCELADAS CONF. NFE000000540	0001	001	200983561		3.148,50
Totais do dia 07:						3.148,50	3.148,50
08/12/2022	11101.0001	- CAIXA GERAL VENDAS À VISTA CONF. NFE000000541	0001	001	200983517	24.006,30	
08/12/2022	31101.0001	- VENDAS A VISTA VENDAS À VISTA CONF. NFE000000541	0001	001	200983517		24.006,30
08/12/2022	11101.0001	- CAIXA GERAL VENDAS À VISTA CONF. NFE000000541	0001	001	200983518	994,00	
08/12/2022	31101.0001	- VENDAS A VISTA					

Livro Diário Nº. 5

Empresa: MAURICIO & LUANA LTDA - CNPJ: 25.329.948/0001-16

Período: 01/01/2022 a 31/12/2022

Endereço: RUA ANTONIO DE OLIVEIRA LOPES, Complemento: LOJA 03, N.º: 1230, Bairro: FREI HIGINIO, Cidade: Parnaíba, Estado: PI, CEP
 Telefone: (86) 32211137.

Fortes Contábil

Data	Conta	Histórico	Estab	Centro	Chave	Débito	Crédito
		VENDAS À VISTA CONF. NFE000000541	0001	001	200983518		994,00
08/12/2022	11101.0001	- CAIXA GERAL					
		VENDAS À VISTA CONF. NFE000000542	0001	001	200983519	24.006,70	
08/12/2022	31101.0001	- VENDAS A VISTA					
		VENDAS À VISTA CONF. NFE000000542	0001	001	200983519		24.006,70
08/12/2022	11101.0001	- CAIXA GERAL					
		VENDAS À VISTA CONF. NFE000000542	0001	001	200983520	994,00	
08/12/2022	31101.0001	- VENDAS A VISTA					
		VENDAS À VISTA CONF. NFE000000542	0001	001	200983520		994,00
08/12/2022	11101.0001	- CAIXA GERAL					
		VENDAS À VISTA CONF. NFE000000543	0001	001	200983521	5.564,50	
08/12/2022	31101.0001	- VENDAS A VISTA					
		VENDAS À VISTA CONF. NFE000000543	0001	001	200983521		5.564,50
08/12/2022	31102.0002	- VENDAS CANCELADAS					
		VENDAS CANCELADAS CONF. NFE000000544	0001	001	200983562	5.564,50	
08/12/2022	11101.0001	- CAIXA GERAL					
		VENDAS CANCELADAS CONF. NFE000000544	0001	001	200983562		5.564,50
					Totais do dia 08:	61.130,00	61.130,00
13/12/2022	11101.0001	- CAIXA GERAL					
		VENDAS À VISTA CONF. NFE000000545	0001	001	200983522	3.504,50	
13/12/2022	31101.0001	- VENDAS A VISTA					
		VENDAS À VISTA CONF. NFE000000545	0001	001	200983522		3.504,50
13/12/2022	11101.0001	- CAIXA GERAL					
		VENDAS À VISTA CONF. NFE000000545	0001	001	200983523	695,50	
13/12/2022	31101.0001	- VENDAS A VISTA					
		VENDAS À VISTA CONF. NFE000000545	0001	001	200983523		695,50
13/12/2022	11101.0001	- CAIXA GERAL					
		VENDAS À VISTA CONF. NFE000000546	0001	001	200983524	75.897,24	
13/12/2022	31101.0001	- VENDAS A VISTA					
		VENDAS À VISTA CONF. NFE000000546	0001	001	200983524		75.897,24
13/12/2022	11101.0001	- CAIXA GERAL					
		VENDAS À VISTA CONF. NFE000000547	0001	001	200983525	11.120,85	
13/12/2022	31101.0001	- VENDAS A VISTA					
		VENDAS À VISTA CONF. NFE000000547	0001	001	200983525		11.120,85
13/12/2022	11101.0001	- CAIXA GERAL					
		VENDAS À VISTA CONF. NFE000000547	0001	001	200983526	63.063,50	
13/12/2022	31101.0001	- VENDAS A VISTA					
		VENDAS À VISTA CONF. NFE000000547	0001	001	200983526		63.063,50
					Totais do dia 13:	154.281,59	154.281,59
14/12/2022	11101.0001	- CAIXA GERAL					

Livro Diário Nº. 5

Empresa: MAURICIO & LUANA LTDA - CNPJ: 25.329.948/0001-16

Período: 01/01/2022 a 31/12/2022

Endereço: RUA ANTONIO DE OLIVEIRA LOPES, Complemento: LOJA 03, N.º: 1230, Bairro: FREI HIGINO, Cidade: Barbalha, Estado: PI, CEP

Telefone: (86) 32211137



Data	Conta	Histórico	Estab	Centro	Chave	Débito	Crédito
		VENDAS À VISTA CONF. NFE000000549	0001	001	200983527	64.538,50	
14/12/2022	31101.0001	- VENDAS A VISTA					
		VENDAS À VISTA CONF. NFE000000549	0001	001	200983527		64.538,50
14/12/2022	11101.0001	- CAIXA GERAL					
		VENDAS À VISTA CONF. NFE000000549	0001	001	200983528	1.995,00	
14/12/2022	31101.0001	- VENDAS A VISTA					
		VENDAS À VISTA CONF. NFE000000549	0001	001	200983528		1.995,00
14/12/2022	11101.0001	- CAIXA GERAL					
		VENDAS À VISTA CONF. NFE000000550	0001	001	200983529	5.132,50	
14/12/2022	31101.0001	- VENDAS A VISTA					
		VENDAS À VISTA CONF. NFE000000550	0001	001	200983529		5.132,50
14/12/2022	11101.0001	- CAIXA GERAL					
		VENDAS À VISTA CONF. NFE000000550	0001	001	200983530	6.028,80	
14/12/2022	31101.0001	- VENDAS A VISTA					
		VENDAS À VISTA CONF. NFE000000550	0001	001	200983530		6.028,80
					Totais do dia 14:	77.694,80	77.694,80
15/12/2022	11101.0001	- CAIXA GERAL					
		VENDAS À VISTA CONF. NFE000000551	0001	001	200983531	33.501,00	
15/12/2022	31101.0001	- VENDAS A VISTA					
		VENDAS À VISTA CONF. NFE000000551	0001	001	200983531		33.501,00
15/12/2022	11101.0001	- CAIXA GERAL					
		VENDAS À VISTA CONF. NFE000000552	0001	001	200983532	36.048,00	
15/12/2022	31101.0001	- VENDAS A VISTA					
		VENDAS À VISTA CONF. NFE000000552	0001	001	200983532		36.048,00
15/12/2022	11101.0001	- CAIXA GERAL					
		VENDAS À VISTA CONF. NFE000000552	0001	001	200983533	2.997,00	
15/12/2022	31101.0001	- VENDAS A VISTA					
		VENDAS À VISTA CONF. NFE000000552	0001	001	200983533		2.997,00
					Totais do dia 15:	72.546,00	72.546,00
16/12/2022	41101.0002	- COMPRAS DE MERCADORIAS A VISTA					
		COMPRAS P/ REVENDA CONF. NFE000011135	0001	001	200983500	4.302,00	
16/12/2022	11101.0001	- CAIXA GERAL					
		COMPRAS P/ REVENDA CONF. NFE000011135	0001	001	200983500		4.302,00
					Totais do dia 16:	4.302,00	4.302,00
20/12/2022	11101.0001	- CAIXA GERAL					
		VENDAS À VISTA CONF. NFE000000553	0001	001	200983534	1.562,60	
20/12/2022	31101.0001	- VENDAS A VISTA					
		VENDAS À VISTA CONF. NFE000000553	0001	001	200983534		1.562,60
20/12/2022	11101.0001	- CAIXA GERAL					
		VENDAS À VISTA CONF. NFE000000553	0001	001	200983535	1.007,40	
20/12/2022	31101.0001	- VENDAS A VISTA					

Livro Diário Nº. 5

Empresa: MAURICIO & LUANA LTDA - CNPJ: 25.329.948/0001-16

Período: 01/01/2022 a 31/12/2022

Endereço: RUA ANTONIO DE OLIVEIRA LOPES, Complemento: LOJA 03, N.º: 1230, Bairro: FREI HIGINIO, Cidade: Parnaíba, Estado: PI, CEP

Telefone: (86) 32211137

Fortes Contábil

Data	Conta	Histórico	Estab	Centro	Chave	Débito	Crédito
		VENDAS À VISTA CONF. NFE000000553	0001	001	200983535		1.007,40
20/12/2022	11101.0001 - CAIXA GERAL	VENDAS À VISTA CONF. NFE000000554	0001	001	200983536	2.251,40	
20/12/2022	31101.0001 - VENDAS A VISTA	VENDAS À VISTA CONF. NFE000000554	0001	001	200983536		2.251,40
20/12/2022	11101.0001 - CAIXA GERAL	VENDAS À VISTA CONF. NFE000000554	0001	001	200983537	572,40	
20/12/2022	31101.0001 - VENDAS A VISTA	VENDAS À VISTA CONF. NFE000000554	0001	001	200983537		572,40
20/12/2022	11101.0001 - CAIXA GERAL	VENDAS À VISTA CONF. NFE000000555	0001	001	200983538	1.390,10	
20/12/2022	31101.0001 - VENDAS A VISTA	VENDAS À VISTA CONF. NFE000000555	0001	001	200983538		1.390,10
20/12/2022	11101.0001 - CAIXA GERAL	VENDAS À VISTA CONF. NFE000000555	0001	001	200983539	516,90	
20/12/2022	31101.0001 - VENDAS A VISTA	VENDAS À VISTA CONF. NFE000000555	0001	001	200983539		516,90
20/12/2022	11101.0001 - CAIXA GERAL	VENDAS À VISTA CONF. NFE000000556	0001	001	200983540	4.896,75	
20/12/2022	31101.0001 - VENDAS A VISTA	VENDAS À VISTA CONF. NFE000000556	0001	001	200983540		4.896,75
20/12/2022	11101.0001 - CAIXA GERAL	VENDAS À VISTA CONF. NFE000000557	0001	001	200983541	5.313,40	
20/12/2022	31101.0001 - VENDAS A VISTA	VENDAS À VISTA CONF. NFE000000557	0001	001	200983541		5.313,40
20/12/2022	11101.0001 - CAIXA GERAL	VENDAS À VISTA CONF. NFE000000558	0001	001	200983542	4.748,95	
20/12/2022	31101.0001 - VENDAS A VISTA	VENDAS À VISTA CONF. NFE000000558	0001	001	200983542		4.748,95
20/12/2022	11101.0001 - CAIXA GERAL	VENDAS À VISTA CONF. NFE000000559	0001	001	200983543	5.041,80	
20/12/2022	31101.0001 - VENDAS A VISTA	VENDAS À VISTA CONF. NFE000000559	0001	001	200983543		5.041,80
20/12/2022	21201.0002 - SIMPLES A RECOLHER	PG SIMPLES MÊS 11/2022	0001	001	200993453	116.468,90	
20/12/2022	11101.0001 - CAIXA GERAL	PG SIMPLES MÊS 11/2022	0001	001	200993453		116.468,90
					Totais do dia 20:	143.770,60	143.770,60
21/12/2022	11101.0001 - CAIXA GERAL	VENDAS À VISTA CONF. NFE000000562	0001	001	200983544	64.538,50	
21/12/2022	31101.0001 - VENDAS A VISTA						

Continua...

Livro Diário Nº. 5

Empresa: MAURICIO & LUANA LTDA - CNPJ: 25.329.948/0001-16

Período: 01/01/2022 a 31/12/2022

Endereço: RUA ANTONIO DE OLIVEIRA LOPES, Complemento: LOJA 03, N.º: 1230, Bairro: FREI HIGINIO, Cidade: Parnaíba, Estado: PI, CEP

Telefone: (86) 32211137



Data	Conta	Histórico	Estab	Centro	Chave	Débito	Crédito
		VENDAS À VISTA CONF. NFE000000562	0001	001	200983544		64.538,50
21/12/2022	11101.0001	- CAIXA GERAL					
		VENDAS À VISTA CONF. NFE000000562	0001	001	200983545	1.995,00	
21/12/2022	31101.0001	- VENDAS A VISTA					
		VENDAS À VISTA CONF. NFE000000562	0001	001	200983545		1.995,00
21/12/2022	31102.0002	- VENDAS CANCELADAS					
		VENDAS CANCELADAS CONF. NFE000000560	0001	001	200983563	66.533,50	
21/12/2022	11101.0001	- CAIXA GERAL					
		VENDAS CANCELADAS CONF. NFE000000560	0001	001	200983563		66.533,50
					Totais do dia 21:	133.067,00	133.067,00
22/12/2022	11101.0001	- CAIXA GERAL					
		VENDAS À VISTA CONF. NFE000000563	0001	001	200983546	2.058,60	
22/12/2022	31101.0001	- VENDAS A VISTA					
		VENDAS À VISTA CONF. NFE000000563	0001	001	200983546		2.058,60
22/12/2022	11101.0001	- CAIXA GERAL					
		VENDAS À VISTA CONF. NFE000000563	0001	001	200983547	1.049,05	
22/12/2022	31101.0001	- VENDAS A VISTA					
		VENDAS À VISTA CONF. NFE000000563	0001	001	200983547		1.049,05
22/12/2022	11101.0001	- CAIXA GERAL					
		VENDAS À VISTA CONF. NFE000000564	0001	001	200983548	10.562,50	
22/12/2022	31101.0001	- VENDAS A VISTA					
		VENDAS À VISTA CONF. NFE000000564	0001	001	200983548		10.562,50
22/12/2022	11101.0001	- CAIXA GERAL					
		VENDAS À VISTA CONF. NFE000000564	0001	001	200983549	1.706,40	
22/12/2022	31101.0001	- VENDAS A VISTA					
		VENDAS À VISTA CONF. NFE000000564	0001	001	200983549		1.706,40
					Totais do dia 22:	15.376,55	15.376,55
26/12/2022	11101.0001	- CAIXA GERAL					
		VENDAS À VISTA CONF. NFE000000567	0001	001	200983550	590,00	
26/12/2022	31101.0001	- VENDAS A VISTA					
		VENDAS À VISTA CONF. NFE000000567	0001	001	200983550		590,00
26/12/2022	11101.0001	- CAIXA GERAL					
		VENDAS À VISTA CONF. NFE000000567	0001	001	200983551	479,96	
26/12/2022	31101.0001	- VENDAS A VISTA					
		VENDAS À VISTA CONF. NFE000000567	0001	001	200983551		479,96
26/12/2022	11101.0001	- CAIXA GERAL					
		VENDAS À VISTA CONF. NFE000000568	0001	001	200983552	351,60	
26/12/2022	31101.0001	- VENDAS A VISTA					
		VENDAS À VISTA CONF. NFE000000568	0001	001	200983552		351,60
26/12/2022	11101.0001	- CAIXA GERAL					

Livro Diário Nº. 5

Empresa: MAURICIO & LUANA LTDA - CNPJ: 25.329.948/0001-16

Período: 01/01/2022 a 31/12/2022

Endereço: RUA ANTONIO DE OLIVEIRA LOPES, Complemento: LOJA 03, N.º: 1230, Bairro: FREI HIGINO, Cidade: Parnaíba, Estado: PI, CEP

Telefone: (86) 32211137



Data	Conta	Histórico	Estab	Centro	Chave	Débito	Crédito
		VENDAS À VISTA CONF. NFE000000568	0001	001	200983553	848,60	
26/12/2022	31101.0001	- VENDAS A VISTA VENDAS À VISTA CONF. NFE000000568	0001	001	200983553		848,60
Totais do dia 26:						2.270,16	2.270,16
27/12/2022	11101.0001	- CAIXA GERAL VENDAS À VISTA CONF. NFE000000569	0001	001	200983554	9.729,25	
27/12/2022	31101.0001	- VENDAS A VISTA VENDAS À VISTA CONF. NFE000000569	0001	001	200983554		9.729,25
27/12/2022	11101.0001	- CAIXA GERAL VENDAS À VISTA CONF. NFE000000569	0001	001	200983555	2.559,60	
27/12/2022	31101.0001	- VENDAS A VISTA VENDAS À VISTA CONF. NFE000000569	0001	001	200983555		2.559,60
Totais do dia 27:						12.288,85	12.288,85
28/12/2022	11101.0001	- CAIXA GERAL VENDAS À VISTA CONF. NFE000000570	0001	001	200983556	78.200,28	
28/12/2022	31101.0001	- VENDAS A VISTA VENDAS À VISTA CONF. NFE000000570	0001	001	200983556		78.200,28
28/12/2022	11101.0001	- CAIXA GERAL VENDAS À VISTA CONF. NFE000000570	0001	001	200983557	14.466,91	
28/12/2022	31101.0001	- VENDAS A VISTA VENDAS À VISTA CONF. NFE000000570	0001	001	200983557		14.466,91
Totais do dia 28:						92.667,19	92.667,19
29/12/2022	22102.0007	- PARCELAMENTO RELP SIMPLES NACIONAL PG PARC. RELP SIMPLES NACIONAL N/DATA.	0001	001	200993465	3.567,33	
29/12/2022	11101.0001	- CAIXA GERAL PG PARC. RELP SIMPLES NACIONAL N/DATA.	0001	001	200993465		3.567,33
Totais do dia 29:						3.567,33	3.567,33
30/12/2022	11101.0001	- CAIXA GERAL VENDAS À VISTA CONF. NFE000000571	0001	001	200983558	3.100,50	
30/12/2022	31101.0001	- VENDAS A VISTA VENDAS À VISTA CONF. NFE000000571	0001	001	200983558		3.100,50
30/12/2022	11101.0001	- CAIXA GERAL VENDAS À VISTA CONF. NFE000000571	0001	001	200983559	1.899,50	
30/12/2022	31101.0001	- VENDAS A VISTA VENDAS À VISTA CONF. NFE000000571	0001	001	200983559		1.899,50
30/12/2022	11101.0001	- CAIXA GERAL VENDAS À VISTA CONF. NFE000000572	0001	001	200983560	5.000,00	
30/12/2022	31101.0001	- VENDAS A VISTA VENDAS À VISTA CONF. NFE000000572	0001	001	200983560		5.000,00
30/12/2022	31102.0008	- SIMPLES NACIONAL SIMPLES A REC. 12/2022	0001	001	200993454	84.106,77	
30/12/2022	21201.0002	- SIMPLES A RECOLHER					

Livro Diário Nº. 5

Empresa: MAURICIO & LUANA LTDA - CNPJ: 25.329.948/0001-16

Período: 01/01/2022 a 31/12/2022

Endereço: RUA ANTONIO DE OLIVEIRA LOPES, Complemento: LOJA 03, N.º: 1230, Bairro: FREI HIGINIO, Cidade: Parnaíba, Estado: PI, CEP

Telefone: (86) 32211137



Data	Conta	Histórico	Estab	Centro	Chave	Débito	Crédito
		SIMPLES A REC. 12/2022	0001	001	200993454		84.106,77
					Totais do dia 30:	94.106,77	94.106,77
31/12/2022	42101.0014	- SERV PRESTADOS P/ PESSOA JURÍDICA					
		Pg.serviços terceiros ref. Sistema de Automação 12-2022.	0001	001	200959050	300,00	
31/12/2022	11101.0001	- CAIXA GERAL					300,00
		Pg.serviços terceiros ref. Sistema de Automação 12-2022.	0001	001	200959050		300,00
31/12/2022	42101.0022	- SERVIÇOS CONTABEIS					
		Pg. Serviços Contabeis 12-2022.	0001	001	200959065	600,00	
31/12/2022	11101.0001	- CAIXA GERAL					600,00
		Pg. Serviços Contabeis 12-2022.	0001	001	200959065		600,00
31/12/2022	42101.0028	- ALUGUEIS E CONDOMINIOS					
		Pg.alugueis ref. 12-2022	0001	001	200959077	1.000,00	
31/12/2022	11101.0001	- CAIXA GERAL					1.000,00
		Pg.alugueis ref. 12-2022	0001	001	200959077		1.000,00
31/12/2022	42101.0034	- ÁGUA					
		Pg. Agua 12-2022.	0001	001	200959089	82,15	
31/12/2022	11101.0001	- CAIXA GERAL					82,15
		Pg. Agua 12-2022.	0001	001	200959089		82,15
31/12/2022	42101.0035	- ENERGIA ELÉTRICA					
		Pg.consumo de energia ref. 12-2022	0001	001	200959101	293,91	
31/12/2022	11101.0001	- CAIXA GERAL					293,91
		Pg.consumo de energia ref. 12-2022	0001	001	200959101		293,91
31/12/2022	42101.0036	- TELEFONE E INTERNET					
		Pg.consumo telefone ref. 12-2022	0001	001	200959113	185,00	
31/12/2022	11101.0001	- CAIXA GERAL					185,00
		Pg.consumo telefone ref. 12-2022	0001	001	200959113		185,00
31/12/2022	42101.0016	- IMPOSTOS, LICENÇAS E TAXAS					
		Pg.taxa ref. Junta Comercial	0001	001	200959117	390,00	
31/12/2022	11101.0001	- CAIXA GERAL					390,00
		Pg.taxa ref. Junta Comercial	0001	001	200959117		390,00
31/12/2022	42101.0016	- IMPOSTOS, LICENÇAS E TAXAS					
		Pg.taxa ref. Prefeitura Municipal de Teresina	0001	001	200959118	1.200,00	
31/12/2022	11101.0001	- CAIXA GERAL					1.200,00
		Pg.taxa ref. Prefeitura Municipal de Teresina	0001	001	200959118		1.200,00
31/12/2022	31102.0002	- VENDAS CANCELADAS					
		VENDAS CANCELADAS CONF. NFE000000573	0001	001	200983564	12.268,90	
31/12/2022	11101.0001	- CAIXA GERAL					12.268,90
		VENDAS CANCELADAS CONF. NFE000000573	0001	001	200983564		12.268,90
31/12/2022	23301	- LUCROS ACUMULADOS					
		PG RETIRADA DE LUCROS MAURICIO	0001	001	200993477	50.000,00	
31/12/2022	11101.0001	- CAIXA GERAL					50.000,00
		PG RETIRADA DE LUCROS MAURICIO	0001	001	200993477		50.000,00
31/12/2022	23301	- LUCROS ACUMULADOS					

Livro Diário Nº. 5

Empresa: MAURICIO & LUANA LTDA - CNPJ: 25.329.948/0001-16

Período: 01/01/2022 a 31/12/2022

Endereço: RUA ANTONIO DE OLIVEIRA LOPES, Complemento: LOJA 03, N.º: 1230, Bairro: FREI HIGINIO, Cidade: Parnaíba, Estado: PI, CEP

Telefone: (86) 32211137



Data	Conta	Histórico	Estab	Centro	Chave	Débito	Crédito
		PG RETIRADA DE LUCROS LUANA	0001	001	200993489	50.000,00	
31/12/2022	11101.0001 - CAIXA GERAL	PG RETIRADA DE LUCROS LUANA	0001	001	200993489		50.000,00
31/12/2022	11301.0001 - MERCADORIAS	VR REF ESTOQUE FINAL	0001	001	200993490	12.268,90	
31/12/2022	41101.0009 - (-) ESTOQUE FINAL	VR REF ESTOQUE FINAL	0001	001	200993490		12.268,90
31/12/2022	31101.0001 - VENDAS A VISTA	APURAÇÃO DO RESULTADO DO EXERCICIO.	0001	001	200993492	10.210.023,21	
31/12/2022	41101.0009 - (-) ESTOQUE FINAL	APURAÇÃO DO RESULTADO DO EXERCICIO.	0001	001	200993492	12.268,90	
31/12/2022	511 - RESULTADO DO EXERCICIO	APURAÇÃO DO RESULTADO DO EXERCICIO.	0001	001	200993492	966,56	
31/12/2022	511 - RESULTADO DO EXERCICIO	APURAÇÃO DO RESULTADO DO EXERCICIO.	0001	001	200993492	2.220,00	
31/12/2022	511 - RESULTADO DO EXERCICIO	APURAÇÃO DO RESULTADO DO EXERCICIO.	0001	001	200993492	2.760,00	
31/12/2022	511 - RESULTADO DO EXERCICIO	APURAÇÃO DO RESULTADO DO EXERCICIO.	0001	001	200993492	3.515,99	
31/12/2022	511 - RESULTADO DO EXERCICIO	APURAÇÃO DO RESULTADO DO EXERCICIO.	0001	001	200993492	3.600,00	
31/12/2022	511 - RESULTADO DO EXERCICIO	APURAÇÃO DO RESULTADO DO EXERCICIO.	0001	001	200993492	7.200,00	
31/12/2022	511 - RESULTADO DO EXERCICIO	APURAÇÃO DO RESULTADO DO EXERCICIO.	0001	001	200993492	12.000,00	
31/12/2022	511 - RESULTADO DO EXERCICIO	APURAÇÃO DO RESULTADO DO EXERCICIO.	0001	001	200993492	1.353.573,29	
31/12/2022	511 - RESULTADO DO EXERCICIO	APURAÇÃO DO RESULTADO DO EXERCICIO.	0001	001	200993492	1.378.236,30	
31/12/2022	511 - RESULTADO DO EXERCICIO	APURAÇÃO DO RESULTADO DO EXERCICIO.	0001	001	200993492	1.413.085,91	
31/12/2022	511 - RESULTADO DO EXERCICIO	APURAÇÃO DO RESULTADO DO EXERCICIO.	0001	001	200993492	6.045.134,06	
31/12/2022	23303 - LUCRO DO EXERCICIO	APURAÇÃO DO RESULTADO DO EXERCICIO.	0001	001	200993492		6.045.134,06
31/12/2022	31102.0002 - VENDAS CANCELADAS	APURAÇÃO DO RESULTADO DO EXERCICIO.	0001	001	200993492		1.378.236,30
31/12/2022	31102.0008 - SIMPLES NACIONAL	APURAÇÃO DO RESULTADO DO EXERCICIO.	0001	001	200993492		1.413.085,91
31/12/2022	41101.0002 - COMPRAS DE MERCADORIAS A VISTA	APURAÇÃO DO RESULTADO DO EXERCICIO.	0001	001	200993492		1.353.573,29

Livro Diário Nº. 5

Empresa: MAURICIO & LUANA LTDA - CNPJ: 25.329.948/0001-16

Período: 01/01/2022 a 31/12/2022

Endereço: RUA ANTONIO DE OLIVEIRA LOPES, Complemento: LOJA 03, N.º: 1230, Bairro: FREI HIGINO, Cidade: Parnaíba, Estado: PI, CEP

Telefone: (86) 32211137



Data	Conta	Histórico	Estab	Centro	Chave	Débito	Crédito
31/12/2022	42101.0014	- SERV PRESTADOS P/ PESSOA JURÍDICA APURAÇÃO DO RESULTADO DO EXERCICIO.	0001	001	200993492		3.600,00
31/12/2022	42101.0016	- IMPOSTOS, LICENÇAS E TAXAS APURAÇÃO DO RESULTADO DO EXERCICIO.	0001	001	200993492		2.760,00
31/12/2022	42101.0022	- SERVIÇOS CONTABEIS APURAÇÃO DO RESULTADO DO EXERCICIO.	0001	001	200993492		7.200,00
31/12/2022	42101.0028	- ALUGUEIS E CONDOMINIOS APURAÇÃO DO RESULTADO DO EXERCICIO.	0001	001	200993492		12.000,00
31/12/2022	42101.0034	- ÁGUA APURAÇÃO DO RESULTADO DO EXERCICIO.	0001	001	200993492		966,56
31/12/2022	42101.0035	- ENERGIA ELÉTRICA APURAÇÃO DO RESULTADO DO EXERCICIO.	0001	001	200993492		3.515,99
31/12/2022	42101.0036	- TELEFONE E INTERNET APURAÇÃO DO RESULTADO DO EXERCICIO.	0001	001	200993492		2.220,00
31/12/2022	511	- RESULTADO DO EXERCICIO APURAÇÃO DO RESULTADO DO EXERCICIO.	0001	001	200993492		12.268,90
31/12/2022	511	- RESULTADO DO EXERCICIO APURAÇÃO DO RESULTADO DO EXERCICIO.	0001	001	200993492		10.210.023,21
Totais do dia 31:						20.573.173,08	20.573.173,08
Totais do mês de Dezembro:						21.473.328,57	21.473.328,57

Balço PatrimonialEmpresa: MAURICIO & LUANA LTDA - CNPJ: 25.329.948/0001-16
NIRE: 2220044984 - Data: 01/08/2016

Fortes Contábil



Conta	Descrição	31/12/2022
1	ATIVO	6.661.291,38 D
11	ATIVO CIRCULANTE	6.661.291,38 D
111	DISPONIVEL	6.223.222,48 D
11101	CAIXA	6.223.222,48 D
11101.0001	CAIXA GERAL	6.223.222,48 D
112	CREDITOS E DIREITOS	425.800,00 D
11201	CLIENTES	425.800,00 D
11201.0001	DUPLICATAS A RECEBER	425.800,00 D
113	ESTOQUE	12.268,90 D
11301	MERCADORIA P/ REVENDA	12.268,90 D
11301.0001	MERCADORIAS	12.268,90 D
2	PASSIVO	6.661.291,38 C
21	CIRCULANTE	84.106,77 C
212	OBRIGAÇÕES FISCAIS	84.106,77 C
21201	MATRIZ	84.106,77 C
21201.0002	SIMPLES A RECOLHER	84.106,77 C
22	EXIGIVEL A LONGO PRAZO	55.159,09 C
221	OBRIGAÇÕES OPERACIONAIS	55.159,09 C
22102	PARCELAMENTOS	55.159,09 C
22102.0007	PARCELAMENTO RELP SIMPLES NACIONAL	55.159,09 C
23	PATRIMONIO LIQUIDO	6.522.025,52 C
231	CAPITAL SOCIAL	300.000,00 C
23101	CAPITAL SOCIAL- INTEGRALIZADO	300.000,00 C
23101.0001	CAPITAL SOCIAL	300.000,00 C
233	LUCROS OU PREJUÍZOS ACUMULADOS	6.222.025,52 C
23301	LUCROS ACUMULADOS	176.891,46 C
23303	LUCRO DO EXERCICIO	6.045.134,06 C

Data de Encerramento: 31/12/2022

Valor de Ativo e Passivo: R\$ 6.661.291,38 (Seis Milhões Seiscentos e Sessenta e Um Mil Duzentos e Noventa e Um Reais e Trinta e Oito Centavos) .

Parnaíba-PI, 31 de Dezembro de 2022

DIEGO ALMEIDA COSTA
CONTADOR
CPF 016.051.613-73
RG 2.296.953 SSP-PI
CRC 008822/O- PILUANA SILVA MEDEIROS TAVARES
SÓCIA-ADMINISTRADORA
CPF 033.883.473-79
RG 2.587.125 SSP-PI

Demonstração do Resultado do Exercício

Empresa: MAURICIO & LUANA LTDA - CNPJ: 25.329.948/0001-16

Estabelecimentos: Todos; Centros de Resultado: Todos



Conta	Descrição	01/01/2022 a 31/12/2022
(+) 010	Receita Bruta Operacional	10.210.023,21
010.01	Faturamento Prod. Merc. e Serviços	10.210.023,21
010.01.02	Vendas de Mercadorias	10.210.023,21
(-) 020	Deduções da Receita	2.791.322,21
020.01	Impostos Faturados	1.413.085,91
020.01.01	SIMPLES NACIONAL	1.413.085,91
020.02	Outras Deduções	1.378.236,30
020.02.01	Devoluções de Vendas	1.378.236,30
(=) 030	Receita Líquida	7.418.701,00
(-) 040	Custo Mercadorias/Serviços Vendidos	1.341.304,39
040.02	Custo das Mercadorias Vendidas	1.341.304,39
(=) 060	Lucro Bruto	6.077.396,61
(-) 070	Despesas Operacionais	32.262,55
070.02	Despesas Administrativas	32.262,55
(=) 110	Lucro Operacional	6.045.134,06
(=) 150	Res. Antes Imp.Renda e Contrib. Social	6.045.134,06
(=) 180	Res. Antes das Participações e Contrib.	6.045.134,06
(=) 200	Resultado Líquido do Exercício	6.045.134,06

Parnaíba-PI, 31 de Dezembro de 2022

DIEGO ALMEIDA COSTA
CONTADOR
CPF 016.051.613-73
RG 2.296.953 SSP-PI
CRC 008822/O- PI

LUANA SILVA MEDEIROS TAVARES
SÓCIA-ADMINISTRADORA
CPF 033.883.473-79
RG 2.587.125 SSP-PI

Código	Descrição	Reduz.	Análítica	Patrim.	Resumir	Natureza
1	ATIVO			X		Devedora
11	ATIVO CIRCULANTE			X		Devedora
111	DISPONIVEL			X		Devedora
11101	CAIXA			X		Devedora
11101.0001-6	CAIXA GERAL	1	X	X	X	Devedora
11102	BANCO CONTA MOVIMENTO			X		Devedora
11102.0001-0	BANCO DO BRASIL S/A	7	X	X	X	Devedora
11102.0002-9	BANCO ITAU S/A	8	X	X	X	Devedora
11102.0003-7	BANCO DO BRASIL	157	X	X		Devedora
11102.0004-5	CAIXA ECONÔMICA FEDERAL	163	X	X		Devedora
11102.0005-3	HSBC	164	X	X		Devedora
11102.0006-1	CAIXA ECONOMICA FEDERAL CT 5379-5	165	X	X		Devedora
11103	APLICAÇÕES FINANCEIRAS			X		Devedora
11103.0001-5	BANCO DO BRASIL S/A	9	X	X	X	Devedora
112	CREDITOS E DIREITOS			X		Devedora
11201	CLIENTES			X		Devedora
11201.0001-9	DUPLICATAS A RECEBER	13	X	X		Devedora
11202	VALORES A RECUPERAR			X		Devedora
11202.0001-3	ICMS A RECUPERAR	15	X	X		Devedora
11202.0002-1	IR RETIDO NA FONTE	16	X	X		Devedora
11202.0003-0	IRPJ ANTECIPADO	17	X	X		Devedora
11202.0004-8	CSLL ANTECIPADO	18	X	X	X	Devedora
11202.0005-6	ICMS ANTECIPADO	19	X	X		Devedora
11203	ADIANTAMENTO A FORNECEDORES			X		Devedora
11203.0001-8	FORNECEDORES DIVERSOS	23	X	X		Devedora
113	ESTOQUE			X		Devedora
11301	MERCADORIA P/ REVENDA			X		Devedora
11301.0001-1	MERCADORIAS	24	X	X		Devedora
114	DESPESAS DO EXERCICIO SEGUINTE			X		Devedora
11401	DESPESAS OPERACIONAIS			X		Devedora
13	PERMANENTE			X		Devedora
131	INVESTIMENTOS			X		Devedora
132	IMOBILIZADO			X		Devedora
13201	IMOBILIZADO			X		Devedora
13201.0001-2	MOVEIS E UTENSILIOS	26	X	X		Devedora
13201.0002-0	VEÍCULOS	27	X	X		Devedora
13201.0003-9	MAQUINAS E EQUIPAMENTOS	28	X	X		Devedora
13201.0004-7	INSTALAÇÕES	29	X	X		Devedora
13201.0005-5	INFORMATICA	30	X	X		Devedora
13201.0006-3	PREDIOS E TERRENOS	204	X	X		Devedora
13202	(-) DEPRECIAÇÕES			X		Credora
13202.0001-7	DE MOVEIS E UTENSILIOS	31	X	X		Credora
13202.0002-5	DE MAQUINAS E EQUIPAMENTOS	32	X	X		Credora
13202.0003-3	INSTALAÇÕES	33	X	X		Credora
13202.0004-1	VEICULOS	34	X	X		Credora
13202.0005-0	INFORMATICA	35	X	X		Credora
2	PASSIVO			X		Credora
21	CIRCULANTE			X		Credora
211	OBRIGAÇÕES OPERACIONAIS			X		Credora
21101	FORNECEDORES			X		Credora
21101.0001-4	FORNECEDORES DIVERSOS	152	X	X		Credora
21102	DUPLICATAS A PAGAR			X		Credora
21102.0001-9	DIVERSOS	169	X	X		Credora
212	OBRIGAÇÕES FISCAIS			X		Credora
21201	MATRIZ			X		Credora
21201.0001-7	ICMS A RECOLHER	170	X	X		Credora
21201.0002-5	SIMPLES A RECOLHER	171	X	X		Credora
21201.0003-3	COFINS A RECOLHER	172	X	X		Credora
21201.0004-1	IRRF A RECOLHER	173	X	X		Credora

Código	Descrição	Reduz.	Analítica	Patrim.	Resumir	Natureza
21201.0005-0	PROV P/ CSLL	174	X	X		Credora
21201.0006-8	PROV P/ IRPJ	175	X	X		Credora
21201.0007-6	CONT. PREV. S/ A RECEITA BRUTA A REC	201	X	X		Credora
21201.0008-4	ISS A RECOLHER	212	X	X		Credora
213	OBRIGAÇÕES SOCIAIS			X		Credora
21301	MATRIZ			X		Credora
21301.0001-0	INSS A RECOLHER	177	X	X		Credora
21301.0002-8	FGTS A RECOLHER	178	X	X		Credora
21301.0003-6	CONT CONFEDERATIVA A RECOLHER	179	X	X		Credora
21301.0004-4	CONT SOCIAL A RECOLHER	180	X	X		Credora
21301.0005-2	CONT SINDICAL A RECOLHER	181	X	X		Credora
214	OBRIGAÇÕES TRABALHISTA			X		Credora
21401-9	SALARIOS A PAGAR	187	X	X		Credora
21402-7	PRO-LABORE A PAGAR	188	X	X		Credora
215	OUTRAS CONTAS A PAGAR			X		Credora
21501-5	CONTADOR A PAGAR	207	X	X		Credora
22	EXIGIVEL A LONGO PRAZO			X		Credora
221	OBRIGAÇÕES OPERACIONAIS			X		Credora
22101	EMPRESTIMOS DE SOCIOS			X		Credora
22102	PARCELAMENTOS			X		Credora
22102.0001-0	PARCELAMENTOS REC FEDERAL	190	X	X		Credora
22102.0002-9	PARCELAMENTOS SEFAZ	191	X	X		Credora
22102.0005-3	PARCELAMENTOS PREVIDENCIÁRIOS	194	X	X		Credora
22102.0006-1	PARCELAMENTOS DIV ATIVA	215	X	X		Credora
22102.0007-0	PARCELAMENTO RELP SIMPLES NACIONAL	217	X	X		Credora
23	PATRIMONIO LIQUIDO			X		Credora
231	CAPITAL SOCIAL			X		Credora
23101	CAPITAL SOCIAL- INTEGRALIZADO			X		Credora
23101.0001-8	CAPITAL SOCIAL	208	X	X		Credora
232	RESERVAS			X		Credora
23202-5	RESERVAS DE CAPITAL	59	X	X		Credora
233	LUCROS OU PREJUÍZOS ACUMULADOS			X		Credora
23301-3	LUCROS ACUMULADOS	60	X	X		Credora
23302-1	(-) PREJUÍZOS ACUMULADOS	61	X	X		Devedora
23303-0	LUCRO DO EXERCICIO	62	X	X		Credora
3	RECEITAS					Credora
31	RECEITAS OPERACIONAIS					Credora
311	RECEITA LIQUIDA					Credora
31101	RECEITA DE VENDAS DE MERCADORIAS					Credora
31101.0001-2	VENDAS A VISTA	63	X			Credora
31101.0002-0	VENDAS A PRAZO	64	X			Credora
31102	(-) DEDUÇÕES DAS VENDAS					Devedora
31102.0001-7	ICMS S/ VENDAS	65	X			Devedora
31102.0002-5	VENDAS CANCELADAS	66	X			Devedora
31102.0003-3	COFINS	67	X			Devedora
31102.0004-1	PIS S/ FATURAMENTO	68	X			Devedora
31102.0005-0	DESCONTOS INCONDICIONAIS	69	X			Devedora
31102.0006-8	ICMS S/ TRANSF SAIDAS	70	X			Devedora
31102.0007-6	ICMS OUTROS	71	X			Devedora
31102.0008-4	SIMPLES NACIONAL	206	X			Devedora
32	RECEITAS PRESTAÇÃO DE SERVIÇO					Credora
321	PRESTAÇÃO DE SERVIÇO					Credora
32101	DE SERVIÇOS PRESTADOS					Credora
32101.0001-4	VENDAS SERV PRESTADOS A VISTA	73	X			Credora
32101.0002-2	VENDAS SERV PRESTADOS A PRAZO	74	X			Credora
322	(-) DEDUÇÕES					Devedora
32201	(-) IMPOSTOS INCIDENTES S/ SERVIÇOS					Devedora
32201.0001-7	ISS	75	X			Devedora
32201.0002-5	PIS S/ FATURAMENTO	76	X			Devedora

Plano de Contas (Livro Diário Nº. 5)

Empresa: MAURICIO & LUANA LTDA - CNPJ: 25.329.948/0001-16

Fortes Contábil

Código	Descrição	Reduz.	Análítica	Patrim.	Resumir	Natureza
32201.0003-3	COFINS	77	X			Devedora
32201.0004-1	ICMS DIFERENÇA DE ALIQUOTA	78	X			Devedora
32201.0005-0	SIMPLES NACIONAL	216	X			Devedora
33	RECEITAS NAO OPERACIONAIS					Credora
331	VENDAS DE BENS DO ATIVO					Credora
33101	VENDAS DE BENS DO IMOBILIZADO					Credora
33101.0001-6	DESPEAS RECUPERADAS	79	X			Credora
4	CUSTOS E DESPEAS					Devedora
41	CUSTOS					Devedora
411	CUSTO DAS VENDAS					Devedora
41101	CUSTOS DAS MERCADORIAS VENDIDAS					Devedora
41101.0001-0	ESTOQUE INICIAL	80	X			Devedora
41101.0002-9	COMPRAS DE MERCADORIAS A VISTA	81	X			Devedora
41101.0003-7	COMPRAS DE MERCADORIAS A PRAZO	82	X			Devedora
41101.0004-5	FRETES DE MERCADORIAS	83	X			Devedora
41101.0005-3	OUTROS CUSTOS DE MERCADORIAS	84	X			Devedora
41101.0006-1	(-) ICMS S/ COMPRAS	85	X			Credora
41101.0007-0	(-) ICMS S/ FRETES	86	X			Credora
41101.0008-8	DEVOLUÇÃO DE COMPRAS	87	X			Credora
41101.0009-6	(-) ESTOQUE FINAL	88	X			Credora
41101.0010-0	(-) ICMS OUTROS	89	X			Devedora
41101.0011-8	TRANSFERENCIAS DE ENTRADAS	90	X			Devedora
41101.0012-6	TRANSFERENCIAS DE SAIDAS	91	X			Credora
41101.0013-4	ICMS PARCIAL ANTECIPADO	195	X			Devedora
41101.0014-2	ICMS S/ TRANSF ENTRADAS	196	X			Devedora
42	DESPEAS GERAIS					Devedora
421	DESPEAS OPERACIONAIS					Devedora
42101	DESPEAS ADMINISTRATIVAS					Devedora
42101.0001-2	PRO-LABORE	92	X			Devedora
42101.0002-0	ORDENADOS E SALARIOS	93	X			Devedora
42101.0003-9	FERIAS	94	X			Devedora
42101.0004-7	13º SALARIO	95	X			Devedora
42101.0005-5	INSS	96	X			Devedora
42101.0006-3	FGTS	97	X			Devedora
42101.0007-1	VALE-TRANSPORTE	98	X			Devedora
42101.0008-0	RESCISÕES	99	X			Devedora
42101.0009-8	DESPEAS C/ PROP E PUBLICIDADE	100	X			Devedora
42101.0010-1	DESPEAS C/ DEPRECIACAO	101	X			Devedora
42101.0011-0	JUROS E MULTAS	102	X			Devedora
42101.0012-8	MULTAS INDEDUTIVEIS	103	X			Devedora
42101.0013-6	SERV PRESTADOS P/ PESSOA FÍSICA	104	X			Devedora
42101.0014-4	SERV PRESTADOS P/ PESSOA JURÍDICA	105	X			Devedora
42101.0015-2	MATERIAL DE EXPEDIENTE	106	X			Devedora
42101.0016-0	IMPOSTOS, LICENÇAS E TAXAS	107	X			Devedora
42101.0017-9	MATERIAL DE CONSUMO	108	X			Devedora
42101.0018-7	CONTRIB SINDICAL, CONTRIB SOCIAL	109	X			Devedora
42101.0020-9	MANUTENÇÃO, CONSERVAÇÃO E LIMPEZA	111	X			Devedora
42101.0021-7	SEGUROS DIVERSOS	112	X			Devedora
42101.0022-5	SERVIÇOS CONTABEIS	113	X			Devedora
42101.0023-3	ASSESSORIA COM INFORMATICA	114	X			Devedora
42101.0024-1	FARDAMENTOS E UNIFORMES	115	X			Devedora
42101.0025-0	DESPEAS DIVERSAS	116	X			Devedora
42101.0026-8	FRETES E CARRETOS	117	X			Devedora
42101.0027-6	COMBUSTIVEIS E LUBRIFICANTES	118	X			Devedora
42101.0028-4	ALUGUEIS E CONDOMINIOS	119	X			Devedora
42101.0029-2	MANUTENÇÃO DE VEICULOS	120	X			Devedora
42101.0030-6	DESPEAS C/ ALIMENTAÇÃO	121	X			Devedora
42101.0031-4	DESPEAS C/ INSTALAÇÕES	122	X			Devedora
42101.0032-2	DESP. PLANO DE SAÚDE	123	X			Devedora

Continua...

Plano de Contas (Livro Diário Nº. 5)

Empresa: MAURICIO & LUANA LTDA - CNPJ: 25.329.948/0001-16



Código	Descrição	Reduz.	Analítica	Patrim.	Resumir	Natureza
42101.0033-0	DESPESAS COM CARTÓRIOS	197	X			Devedora
42101.0034-9	ÁGUA	198	X			Devedora
42101.0035-7	ENERGIA ELÉTRICA	199	X			Devedora
42101.0036-5	TELEFONE E INTERNET	200	X			Devedora
42101.0037-3	DESPESAS C/ DIVULGAÇÃO	214	X			Devedora
422	RESULTADO FINANCEIRO					-
42201	(-) RECEITA FINANCEIRA					-
42201.0001-5	JUROS ATIVOS	124	X			Credora
42201.0002-3	RECEITA S/ APLICAÇÕES FINANCEIRAS	125	X			Credora
42201.0003-1	OUTRAS RECEITAS FINANCEIRAS	126	X			Credora
42201.0004-0	DESCONTOS OBTIDOS	127	X			Credora
42202	DESPESAS FINANCEIRAS					Devedora
42202.0001-0	DESPESAS BANCARIAS	128	X			Devedora
42202.0002-8	JUROS PASSIVOS	129	X			Devedora
42202.0003-6	V M PASSIVA	130	X			Devedora
43	DESPESAS NAO OPERACIONAIS					Devedora
431	DESPESAS NA BAIXA DE BENS					Devedora
43101	BAIXA DE BENS DO IMOBILIZADO					Devedora
43101.0001-4	BAIXA DE BENS DO ATIVO	131	X			Devedora
5	APURAÇÃO					-
51	APURAÇÃO DO RESULTADO					-
511-8	RESULTADO DO EXERCICIO	132	X			-
52	PERDAS					-
521-5	PERDAS NO RECEBIMENTO DE CREDITOS	213	X			-
6	SISTEMAS AUXILIAR DE CONTAS					-
61	SISTEMA AUXILIAR DE CONTAS					-
611	CONTAS AUXILIARES					-
61101-8	BALANÇO DE ABERTURA	203	X			-



TERMO DE ENCERRAMENTO

Contém o presente livro 83 folhas, eletronicamente numeradas de 1 a 83 em uma via, todas elas já escrituradas e serviu como Livro Diário nº 005, referente ao período 01/01/2022 a 31/12/2022, com encerramento do exercício social em 31/12/2022, da firma MAURICIO & LUANA LTDA, estabelecida no(a) RUA ANTONIO DE OLIVEIRA LOPES, nº 1230, LOJA 03, bairro FREI HIGINO, CEP 64207-040, cidade Parnaíba, estado PI, inscrita no C.N.P.J. 25.329.948/0001-16 e registrada no(a) JUCEPI sob o nº 22200449841 por despacho de 01/08/2016.

Parnaíba-PI, 31 de Dezembro de 2022

DIEGO ALMEIDA COSTA
CONTADOR
CPF 016.051.613-73
RG 2.296.953 SSP-PI
CRC 008822/O- PI

LUANA SILVA MEDEIROS TAVARES
SÓCIA-ADMINISTRADORA
CPF 033.883.473-79
RG 2.587.125 SSP-PI



ASSINATURA ELETRÔNICA



Certificamos que o ato da empresa MAURICIO & LUANA LTDA consta assinado digitalmente por:

IDENTIFICAÇÃO DO(S) ASSINANTE(S)	
CPF/CNPJ	Nome
01605161373	DIEGO ALMEIDA COSTA
03388347379	LUANA SILVA MEDEIROS TAVARES



CERTIFICO A AUTENTICAÇÃO EM 11/04/2023 10:29 SOB Nº 20230222595.
PROTOCOLO: 230222595 DE 24/03/2023. NIRE: 22200449841.
MAURICIO & LUANA LTDA

DENISE EMMER SOUSA ALMEIDA
RESPONSÁVEL PELA AUTENTICAÇÃO
TERESINA, 11/04/2023
piauidigital.pi.gov.br

Certidão Negativa Unificada 1ª Instância (/themisconsulta/certidao)



PODER JUDICIÁRIO DO ESTADO DO PIAUÍ
DISTRIBUIÇÃO DE 1ª INSTÂNCIA

CERTIDÃO DE DISTRIBUIÇÃO Negativa de Falência, Concordata, Recuperação Judicial e Extrajudicial

CERTIDÃO VÁLIDA

Número: 3042970
Código verificador: C40E6.EE436.1A185.B7409
Requerente: MAURICIO E LUANA LTDA
CNPJ: 25329948000116
Representante legal: LUANA SILVA MEDEIROS TAVARES
Endereço: RUA ANTONIO DE OLIVEIRA LOPES
Bairro: FREI HIGINO
Município/UF: TERESINA - PI
Data de expedição: 28/08/2023 08:04:01
Data de validade: 27/10/2023
Visualizar Certidão [Clique aqui \(/themisconsulta/certidao/pdf/3042970-f46fada6432f4eb76dd2107ab032d21f\)](#)



A Certidão negativa segue o estabelecido no Provimento Nº 013/2017 (<http://www.tjpi.jus.br/corregedoria/uploads/atos/2456.pdf>) da Corregedoria Geral da Justiça



CONSELHO REGIONAL DE CONTABILIDADE DO PIAUÍ

CERTIDÃO DE REGULARIDADE PROFISSIONAL

O CONSELHO REGIONAL DE CONTABILIDADE DO PIAUÍ CERTIFICA que o profissional identificado no presente documento encontra-se em situação REGULAR neste Regional, apto ao exercício da atividade contábil nesta data, de acordo com as suas prerrogativas profissionais, conforme estabelecido no art. 25 e 26 do Decreto-Lei n.º 9.295/46.

Informamos que a presente certidão não quita nem invalida quaisquer débitos ou infrações que, posteriormente, venham a ser apurados contra o titular deste registro, bem como não atesta a regularidade dos trabalhos técnicos elaborados pelo profissional da Contabilidade.



CONSELHO REGIONAL DE CONTABILIDADE - PI

Certidão n.º: PI/2023/00004753
Nome: DIEGO ALMEIDA COSTA CPF: 016.051.613-73
CRC/UF n.º PI-008822/O Categoria: CONTADOR
Validade: 07/01/2024
Finalidade: EDITAIS DE LICITAÇÃO

Confirme a existência deste documento na página www.crcpi.org.br, mediante número de controle a seguir:

CPF : 016.051.613-73 Controle : 4648.5903.6217.6531

Pracatória de Contabilidade
Folha
Nº 225
Machado de



PODER JUDICIÁRIO
JUSTIÇA DO TRABALHO



CERTIDÃO NEGATIVA DE DÉBITOS TRABALHISTAS

Nome: MAURICIO & LUANA LTDA (MATRIZ E FILIAIS)

CNPJ: 25.329.948/0001-16

Certidão nº: 43944455/2023

Expedição: 27/08/2023, às 15:55:25

Validade: 23/02/2024 - 180 (cento e oitenta) dias, contados da data de sua expedição.

Certifica-se que **MAURICIO & LUANA LTDA (MATRIZ E FILIAIS)**, inscrito(a) no CNPJ sob o nº **25.329.948/0001-16**, **NÃO CONSTA** como inadimplente no Banco Nacional de Devedores Trabalhistas.

Certidão emitida com base nos arts. 642-A e 883-A da Consolidação das Leis do Trabalho, acrescentados pelas Leis ns.º 12.440/2011 e 13.467/2017, e no Ato 01/2022 da CGJT, de 21 de janeiro de 2022. Os dados constantes desta Certidão são de responsabilidade dos Tribunais do Trabalho.

No caso de pessoa jurídica, a Certidão atesta a empresa em relação a todos os seus estabelecimentos, agências ou filiais.

A aceitação desta certidão condiciona-se à verificação de sua autenticidade no portal do Tribunal Superior do Trabalho na Internet (<http://www.tst.jus.br>).

Certidão emitida gratuitamente.

INFORMAÇÃO IMPORTANTE

Do Banco Nacional de Devedores Trabalhistas constam os dados necessários à identificação das pessoas naturais e jurídicas inadimplentes perante a Justiça do Trabalho quanto às obrigações estabelecidas em sentença condenatória transitada em julgado ou em acordos judiciais trabalhistas, inclusive no concernente aos recolhimentos previdenciários, a honorários, a custas, a emolumentos ou a recolhimentos determinados em lei; ou decorrentes de execução de acordos firmados perante o Ministério Público do Trabalho, Comissão de Conciliação Prévia ou demais títulos que, por disposição legal, contiver força executiva.



MINISTÉRIO DO TRABALHO E EMPREGO
SECRETARIA DE INSPEÇÃO DO TRABALHO
COORDENAÇÃO-GERAL DE RECURSOS



CERTIDÃO DE DÉBITOS TRABALHISTAS
NEGATIVA

EMPREGADOR: MAURICIO & LUANA LTDA

INSCRIÇÃO: 25.329.948/0001-16

DATA E HORA DA EMISSÃO: 06/06/2023, às 17:06:34, conforme horário oficial de Brasília

CERTIFICA-SE, de acordo com as informações registradas no sistema de Controle de Processos de Multas e Recursos que, nesta data, **NÃO CONSTAM** débitos decorrentes de autuações em face do empregador acima identificado.

1. Esta certidão abrange todos os estabelecimentos do empregador.
2. A presente certidão não modifica a situação do empregador que conste do cadastro previsto na Portaria Interministerial MTE/SDH n° 2, de 12 de maio de 2011, que disciplina o Cadastro de Empregadores que tenham submetido trabalhadores a condições análogas a de escravo.
3. Conforme artigo 103, § 2º da Portaria MTP n° 667/2021, a certidão ora instituída refletirá sempre a última situação ocorrida em cadastros administrativos pelo emitente, de modo que, havendo processos enviados à Procuradoria da Fazenda Nacional - PFN, quanto a estes, poderá ser obtida certidão específica perante aquele órgão, visando a demonstrar a situação atualizada dos mesmos.
4. Expedida com base na Portaria MTP n° 667, de 8 de novembro de 2021. Emitida gratuitamente.



Dados para conferência da autenticidade desta certidão:

Endereço: <https://eprocesso.sit.trabalho.gov.br/Certidao/Validar>

Código: J9NWEQT2J

A autenticidade também pode ser verificada a partir do QR Code ao lado.



MINISTÉRIO DO TRABALHO E EMPREGO
SECRETARIA DE INSPEÇÃO DO TRABALHO
COORDENAÇÃO-GERAL DE RECURSOS

CERTIDÃO DE DÉBITOS TRABALHISTAS
NEGATIVA



EMPREGADOR: MP DISTRIBUIDORA LTDA

INSCRIÇÃO: 25.329.948/0001-16

DATA E HORA DA EMISSÃO: 09/10/2023, às 12:37:04, conforme horário oficial de Brasília

CERTIFICA-SE, de acordo com as informações registradas no sistema de Controle de Processos de Multas e Recursos que, nesta data, **NÃO CONSTAM** débitos decorrentes de autuações em face do empregador acima identificado.

1. Esta certidão abrange todos os estabelecimentos do empregador.
2. A presente certidão não modifica a situação do empregador que conste do cadastro previsto na Portaria Interministerial MTE/SDH n° 2, de 12 de maio de 2011, que disciplina o Cadastro de Empregadores que tenham submetido trabalhadores a condições análogas a de escravo.
3. Conforme artigo 103, § 2º da Portaria MTP n° 667/2021, a certidão ora instituída refletirá sempre a última situação ocorrida em cadastros administrativos pelo emitente, de modo que, havendo processos enviados à Procuradoria da Fazenda Nacional - PFN, quanto a estes, poderá ser obtida certidão específica perante aquele órgão, visando a demonstrar a situação atualizada dos mesmos.
4. Expedida com base na Portaria MTP n° 667, de 8 de novembro de 2021. Emitida gratuitamente.



Dados para conferência da autenticidade desta certidão:

Endereço: <https://eprocesso.sit.trabalho.gov.br/Certidao/Validar>

Código: **Q9GB4S8DDW**

A autenticidade também pode ser verificada a partir do QR Code ao lado.



ATESTADO DE CAPACIDADE TÉCNICA

ATESTAMOS para os devidos fins que a empresa MAURICIO & LUANA LTDA, inscrita no CNPJ nº 25.329.948/0001-16, situada na R ANTONIO DE OLIVEIRA LOPES, nº 1230, Bairro Frei Higino, Parnaíba – PI, CEP 64.207-040, Telefone (86) 98814-9101, forneceu os materiais abaixo especificados:

ITEM	DESCRIÇÃO	UNID.	QUANT.
1	Fornecimento de conjunto de material didático para os alunos e professores do Ensino Fundamental Menor e Maior, para utilização no PROJETO DE ROBÓTICA EDUCACIONAL, MAKER E PROGRAMAÇÃO	CONJUNTO	1000
2	Fornecimento de conjunto de material técnico para as escolas para utilização no PROJETO DE ROBÓTICA EDUCACIONAL, MAKER E PROGRAMAÇÃO	CONJUNTO	20
3	Implementação e execução do PROJETO DE ROBÓTICA EDUCACIONAL, MAKER E PROGRAMAÇÃO	MÊS	12

ATESTAMOS QUE TAIS FORNECIMENTOS FORAM EXECUTADOS SATISFATORIAMENTE, NÃO EXISTINDO EM NOSSOS REGITROS, ATÉ A PRESENTE DATA, FATOS QUE DESABONEM SUA CONDUTA E RESPONSABILIDADE COM AS OBRIGAÇÕES ASSUMIDAS.

Imperatriz, MA - 26 de setembro de 2023

DISTRIBUIDORA
PORTAO DA AMAZONIA
LTDA:27047773000180

Assinado de forma digital por
DISTRIBUIDORA PORTAO DA
AMAZONIA LTDA:27047773000180
Dados: 2023.09.26 07:17:41 -03'00'

DISTRIBUIDORA PORTÃO DA AMAZÔNIA LTDA
CNPJ nº 27.047.773/0001-80



MINISTÉRIO DO TRABALHO E PREVIDÊNCIA
SUBSECRETARIA DE INSPEÇÃO DO TRABALHO

CERTIDÃO

EMPREGADOR: MAURICIO & LUANA LTDA (ML COMERCIO)

CNPJ: 25.329.948/0001-16

DATA E HORA DA EMISSÃO: 06/06/2023, às 17h05

Conforme os registros administrativos da Relação Anual de Informações Sociais (RAIS) e do Cadastro Geral de Empregados e Desempregados (CAGED), recebidos e processados até o momento da emissão desta certidão, certifica-se que o empregador acima identificado **está desobrigado da cota legal para pessoas com deficiência ou beneficiários reabilitados da Previdência Social, prevista no art. 93 da Lei nº 8.213 de 1991.**

Última competência processada do CAGED: 05/2023

Última competência processada da RAIS: 2021

1. Esta certidão reflete tão somente os dados constantes dos registros administrativos da RAIS e do CAGED. Esses dados são declarados pelo próprio empregador, não havendo validação por parte da Subsecretaria de Inspeção do Trabalho.
2. Esta certidão não abrange autos de infração e decisões judiciais relativos à obrigação de preencher vagas com pessoas com deficiência ou beneficiários reabilitados da Previdência Social, conforme art. 93 da Lei nº 8.213 de 1991.
3. Esta certidão abrange todos os estabelecimentos do empregador.
4. A autenticidade desta certidão poderá ser confirmada no endereço <http://cdcit.mte.gov.br/inter/cdcit/verifica.seam> utilizando o código **5Em11gw**.

MAURICIO & LUANA LTDA
Rua Antonio de Oliveira Lopes, Comp. Loja 03, nº 1230
Bairro: Frei Higino, Cidade: Parnaíba - PI
CEP: 64.207-040
CNPJ: 25.329.948/0001-16
NIRE:2220044984



DEMONSTRAÇÃO DA SITUAÇÃO FINANCEIRA
NO EXERCÍCIO DE 2022

$$\text{LC} = \text{LIQUIDEZ CORRENTE} = \frac{\text{ATIVO CIRCULANTE}}{\text{PASSIVO CIRCULANTE}}$$
$$\frac{6.661.291,38}{84.106,77} = 79,20$$

$$\text{LG} = \text{LIQUIDEZ GERAL} = \frac{\text{A.C.} + \text{REALIZÁVEL A L. PRAZO}}{\text{P.C.} + \text{EXIGÍVEL A L. PRAZO}}$$
$$\frac{6.661.291,38 + 0}{84.106,77 + 55.159,09} = 47,83$$
$$\frac{6.661.291,38}{139.265,86} = 47,83$$

$$\text{SG} = \text{SOLVÊNCIA GERAL} = \frac{\text{ATIVO TOTAL}}{\text{P.C.} + \text{EXIGÍVEL A L. PRAZO}}$$
$$\frac{6.661.291,38}{84.106,77 + 55.159,09} = 47,83$$
$$\frac{6.661.291,38}{139.265,86} = 47,83$$

Parnaíba-PI, 31 de Dezembro de 2022.

LUANA SILVA
MEDEIROS
TAVARES:03388347379
Assinado de forma digital por
LUANA SILVA MEDEIROS
TAVARES:03388347379
Dados: 2023.04.24 15:04:02
-03'00'

LUANA SILVA MEDEIROS TAVARES
SOCIA ADMINISTRADORA
CPF 033.883.473-79
RG 2.587.125 SSP-PI

DIEGO ALMEIDA
COSTA:016051613
73
Assinado de forma digital por
DIEGO ALMEIDA
COSTA:01605161373
Dados: 2023.04.24 15:03:43
-03'00'

DIEGO ALMEIDA COSTA
CONTADOR
CPF: 016.051.613-73
CRC: 8822-PI

MAURICIO & LUANA LTDA
Rua Antonio de Oliveira Lopes, Comp. Loja 03, nº 1230
Bairro: Frei Higino, Cidade: Parnaíba - PI
CEP: 64.207-040

Notas Explicativas das Demonstrações Contábeis em 31/12/2022

Folha: 1

Empresa: MAURICIO & LUANA LTDA - CNPJ: 25.329.948/0001-16

Fortes Contábil

Endereço: RUA ANTONIO DE OLIVEIRA LOPES, Complemento: LOJA 03, N.º: 1230, Bairro: FREI HIGINO, Cidade: Parnaíba, Estado: PI, CEP: 64207

Telefone: (86) 32211137

NIRE: 2220044984 - Data: 01/08/2016

Nota 1 - Contexto Operacional

- A empresa iniciou suas atividades em 01/01/2017.
- Não houve mudança de regime tributário no ano de 2022.
- A empresa é Optante pelo simples Nacional desde 01/01/2017 e apura seus impostos com base no Regim de Competência.

Nota 2 - Base de Preparação e Apresentação das Demonstrações Financeiras

- As demonstrações Financeiras e Contábeis estão em consonância com o que pregoa a Lei 11.638/2011 q modificou a Lei 6.404/76;
- Regulamento e IN do Imposto de Renda;
- Resoluções e Pronunciamentos do Conselho Federal de Contabilidade;

Nota 3 - Práticas Contábeis

3.1 - Disponibilidades

- O valor que compõe as disponibilidade referem-se aos recebimentos à vista e a prazo ocorridos no a de 2022.

Nota 4 - Patrimônio Líquido

4.1 - Divisão do Capital Social

- O capital da empresa não sofreu alteração de 2021 para 2022.

4.2 - Resultado do Exercício

- O Resultado Líquido do Exercício foi apurado pelo confronto das receitas e despesas do ano de 2022
- O Lucro do Exercício de 2022 foi de R\$ 6.045.134,06 (Seis Milhões e quarenta de cinco mil, cento trinta e quatro reais e seis centavos)



Parnaíba-PI, 31 de Dezembro de 2022

DIEGO ALMEIDA
COSTA:01605161373
Assinado de forma digital por
DIEGO ALMEIDA
COSTA:01605161373
Data: 2023.09.07 10:58:43 -03'00'

DIEGO ALMEIDA COSTA
CONTADOR
CPF 016.051.613-73
RG 2.296.953 SSP-PI
CRC 008822/O- PI

LUANA SILVA MEDEIROS
TAVARES:03388347379
Assinado de forma digital por LUANA
SILVA MEDEIROS TAVARES:03388347379
Data: 2023.09.07 10:59:41 -03'00'

LUANA SILVA MEDEIROS TAVARES
SÓCIA-ADMINISTRADORA
CPF 033.883.473-79
RG 2.587.125 SSP-PI

Fim



CONSELHO REGIONAL DE CONTABILIDADE DO PIAUÍ



CERTIDÃO DE REGULARIDADE PROFISSIONAL

O **CONSELHO REGIONAL DE CONTABILIDADE DO PIAUÍ** CERTIFICA que o profissional identificado no presente documento encontra-se em situação **REGULAR** neste Regional, apto ao exercício da atividade contábil nesta data, de acordo com as suas prerrogativas profissionais, conforme estabelecido no art. 25 e 26 do Decreto-Lei n.º 9.295/46.

Informamos que a presente certidão não quita nem invalida quaisquer débitos ou infrações que, posteriormente, venham a ser apurados contra o titular deste registro, bem como não atesta a regularidade dos trabalhos técnicos elaborados pelo profissional da Contabilidade.



CONSELHO REGIONAL DE CONTABILIDADE - PI

Certidão n.º: PI/2023/00004866
Nome: DIEGO ALMEIDA COSTA CPF: 016.051.613-73
CRC/UF n.º PI-008822/O Categoria: CONTADOR
Validade: 18/01/2024
Finalidade: BALANÇO PATRIMONIAL, REGISTRADO NA JUNTA COMERCIAL

Confirme a existência deste documento na página www.crcpi.org.br, mediante número de controle a seguir:

CPF : 016.051.613-73 Controle : 6252.7508.7821.8449



CONSELHO REGIONAL DE CONTABILIDADE DO PIAUÍ



CERTIDÃO DE REGULARIDADE PROFISSIONAL

O **CONSELHO REGIONAL DE CONTABILIDADE DO PIAUÍ** CERTIFICA que o profissional identificado no presente documento encontra-se em situação **REGULAR** neste Regional, apto ao exercício da atividade contábil nesta data, de acordo com as suas prerrogativas profissionais, conforme estabelecido no art. 25 e 26 do Decreto-Lei n.º 9.295/46.

Informamos que a presente certidão não quita nem invalida quaisquer débitos ou infrações que, posteriormente, venham a ser apurados contra o titular deste registro, bem como não atesta a regularidade dos trabalhos técnicos elaborados pelo profissional da Contabilidade.



CONSELHO REGIONAL DE CONTABILIDADE - PI

Certidão n.º: PI/2023/00004867
Nome: DIEGO ALMEIDA COSTA CPF: 016.051.613-73
CRC/UF n.º PI-008822/O Categoria: CONTADOR
Validade: 18/01/2024
Finalidade: LIVRO DIÁRIO

Confirme a existência deste documento na página www.crcpi.org.br, mediante número de controle a seguir:

CPF : 016.051.613-73 Controle : 1118.1373.1687.2001



PREFEITURA DE PARNAIBA
SECRETARIA MUNICIPAL DA FAZENDA
Rua Itauna, Nº 1434 - Pindorama
CNPJ: 06554430000131



Válida ate a data 27/11/2023, conforme
Lei nº 2.210 de 28/12/2005

CERTIDÃO NEGATIVA DE DÉBITOS FISCAIS

Nome / Razão MAURICIO & LUANA LTDA		
Nome Fantasia: ML COMERCIO		
Endereço: RUA ANTONIO DE OLIVEIRA LOPES, 1230		Complem: LOJA 03
Bairro: FREI HIGINO	Cidade: PARNAIBA - PI	
CPF/CNPJ: 25329948000116	Telefone	CEP: 64207040
Inscrição Municipal: 56.474	Inscrição Est.:	Data de Abertura: 01/08/2016
Atividade: COMERCIO VAREJISTA DE PRODUTOS ALIMENTTÍCIOS EM GERAL OU ESPECIALIZADO EM PRODUTOS ALIMENTÍCIOS NÃO ESPEC. ANTERIORMENTE		
Finalidade: QUITAÇÃO DE TRIBUTOS MUNICIPAIS		

CERTIFICAÇÃO

CERTIFICAMOS, em atendimento ao requerente supra qualificado e como resultado de busca efetuada nos arquivos desta Prefeitura, que não constam, na presente data, quaisquer pendências em nome do interessado, relativas a tributos administrados pela Secretaria da Fazenda Municipal e a inscrições em Dívida Ativa do Município de Parnaíba junto à Procuradoria da Fazenda Pública Municipal.

A presente Certidão não exime o requerente da responsabilidade principal ou solidária por débitos fiscais oriundos de processos em trânsito na esfera administrativa, ou decorrentes de situações latentes em que a responsabilidade tributária lhe seja imputada pela própria lei.

Parnaíba-PI, Terça-feira, 29 de Agosto de 2023

Número/Controle da Certidão: 777C03778BC2FF3B

MAYRLA VIANA DE SOUSA SILVA
MATRÍCULA 27595-1
DIRETORA DA RECEITA - SEFAZ

**COPIA DESSA CERTIDÃO SÓ
TERÁ VALIDADE SE CONFERIDA
COM A ORIGINAL**

esente



FICHA CADASTRAL

Inscrição: 19.654.291-0 **CNPJ:** 25.329.948/0001-16
GERAT: 1a GERAT PARNAIBA **Tipo de Pessoa:** JURÍDICA
Agência Regional: AGEAT PARNAIBA **Situação Fiscal:** REGULAR
Situação Cadastral: ATIVO **Última Atualização:** 29/07/2022
Benefício Fiscal: SIM **Sit. SIPAF:** **PF Optante NF:** NÃO **Exportador:** NÃO **Insc. Prazo Certo:** NÃO

DENOMINAÇÃO DO ESTABELECIMENTO

Nome Empresarial: MAURICIO & LUANA LTDA
Nome Fantasia: ML COMERCIO

ENDEREÇO ESTABELECIMENTO

Endereço: RUA ANTONIO DE OLIVEIRA LOPES **Número:** 1230
Complemento: LOJA 03 **Referência:**
Bairro: FREI HIGINO **Município:** PARNAIBA **UF:** PI
Telefone: 86 32211137 **FAX:** 86-81883000 **CEP:** 64207040 **C. Postal:** **CEP C.Postal:**
E-Mail: sercon_pi@hotmail.com **Telefone DIEF:** 86 32211137

ENDEREÇO FISCAL

Endereço: RUA ANTONIO DE OLIVEIRA LOPES **Número:** 1230
Complemento: LOJA 03 **Referência:**
Bairro: FREI HIGINO **Município:** PARNAIBA **UF:** PI
Telefone: 86 32211137 **FAX:** 86 81883000 **CEP:** **C. Postal:** **CEP C.Postal:**
E-Mail:

QUALIFICAÇÃO DO CONTRIBUINTE

Categoria Cadastral: ME **Regime Recolhimento:** SIMPLES NACIONAL **Início Ativ.:** 18/10/2019
Junta Comercial: 22200449841 **Data da Constituição:** 14/10/2019 **Tipo Utilização:** LOJA
Natureza Jurídica: SOCIEDADE EMPRESÁRIA LIMITADA **Cat. Estabelec.:** MATRIZ OU UNICO
Capital Social: 1000000 **Área Utilizada (m2):** 0
CAE Principal:
CAE Secundária:

Ativ. Principal(CNAE): 4729699 - Comércio varejista de produtos alimentícios em geral ou especializado em produtos alimentícios não

Ativ. Secundárias(CNAE):

- 4763601 Comércio varejista de brinquedos e artigos recreativos
- 8230001 Serviços de organização de feiras, congressos, exposições e festas
- 4773300 Comércio varejista de artigos médicos e ortopédicos
- 4781400 Comércio varejista de artigos do vestuário e acessórios
- 4635401 Comércio atacadista de água mineral
- 4723700 Comércio varejista de bebidas
- 4789005 Comércio varejista de produtos saneantes domissanitários
- 4642702 Comércio atacadista de roupas e acessórios para uso profissional e de segurança do trabalho

4763602 Comércio varejista de artigos esportivos

8211300 Serviços combinados de escritório e apoio administrativo

4755503 Comercio varejista de artigos de cama, mesa e banho

4756300 Comércio varejista especializado de instrumentos musicais e acessórios

9319101 Produção e promoção de eventos esportivos

5811500 Edição de livros

4330499 Outras obras de acabamento da construção

4751201 Comércio varejista especializado de equipamentos e suprimentos de informática

4754701 Comércio varejista de móveis

8599604 Treinamento em desenvolvimento profissional e gerencial

4753900 Comércio varejista especializado de eletrodomésticos e equipamentos de áudio e vídeo

4761001 Comércio varejista de livros

4761003 Comércio varejista de artigos de papelaria

4322302 Instalação e manutenção de sistemas centrais de ar condicionado, de ventilação e refrigeração



DADOS DO CONTADOR

Nome: DIEGO ALMEIDA COSTA **Tipo Pessoa:** FÍSICA **CNPJ/CPF:** 1605161373 **CRC:** PI00882200

DADOS DO(S) REPRESENTANTE(S)

Relação:	Nome:	Tipo Pessoa:	CGC/CPF	Cargo:	Perc.
SÓCIO	LUANA SILVA MEDEIROS TAVARES	FÍSICA	033.883.473-79	SOCIO ADMINISTRADOR	50%
SÓCIO	MAURICIO PORTELA MARTINS BRITO PASSOS	FÍSICA	984.834.393-87	SOCIO ADMINISTRADOR	50%



FICHA CADASTRAL

Inscrição: 19.654.291-0 **CNPJ:** 25.329.948/0001-16
GERAT: 1a GERAT PARNAIBA **Tipo de Pessoa:** JURÍDICA
Agência Regional: AGEAT PARNAIBA **Situação Fiscal:** REGULAR
Situação Cadastral: ATIVO **Última Atualização:** 29/07/2022
Benefício Fiscal: SIM **Sit. SIPAF:** **PF Optante NF:** NÃO **Exportador:** NÃO **Insc. Prazo Certo:** NÃO

DENOMINAÇÃO DO ESTABELECIMENTO

Nome Empresarial: MAURICIO & LUANA LTDA
Nome Fantasia: ML COMERCIO

ENDEREÇO ESTABELECIMENTO

Endereço: RUA ANTONIO DE OLIVEIRA LOPES **Número:** 1230
Complemento: LOJA 03 **Referência:**
Bairro: FREI HIGINO **Município:** PARNAIBA **UF:** PI
Telefone: 86 32211137 **FAX:** 86-81883000 **CEP:** 64207040 **C. Postal:** **CEP C.Postal:**
E-Mail: sercon_pi@hotmail.com **Telefone DIEF:** 86 32211137

ENDEREÇO FISCAL

Endereço: RUA ANTONIO DE OLIVEIRA LOPES **Número:** 1230
Complemento: LOJA 03 **Referência:**
Bairro: FREI HIGINO **Município:** PARNAIBA **UF:** PI
Telefone: 86 32211137 **FAX:** 86 81883000 **CEP:** **C. Postal:** **CEP C.Postal:**
E-Mail:

QUALIFICAÇÃO DO CONTRIBUINTE

Categoria Cadastral: ME **Regime Recolhimento:** SIMPLES NACIONAL **Início Ativ.:** 18/10/2019
Junta Comercial: 22200449841 **Data da Constituição:** 14/10/2019 **Tipo Utilização:** LOJA
Natureza Jurídica: SOCIEDADE EMPRESÁRIA LIMITADA **Cat. Estabelec.:** MATRIZ OU UNICO
Capital Social: 1000000 **Área Utilizada (m2):** 0

CAE Principal:

CAE Secundária:

Ativ. Principal(CNAE): 4729699 - Comércio varejista de produtos alimentícios em geral ou especializado em produtos alimentícios não

Ativ. Secundárias(CNAE):

- 4763601 Comércio varejista de brinquedos e artigos recreativos
- 8230001 Serviços de organização de feiras, congressos, exposições e festas
- 4773300 Comércio varejista de artigos médicos e ortopédicos
- 4781400 Comércio varejista de artigos do vestuário e acessórios
- 4635401 Comércio atacadista de água mineral
- 4723700 Comércio varejista de bebidas
- 4789005 Comércio varejista de produtos saneantes domissanitários
- 4642702 Comércio atacadista de roupas e acessórios para uso profissional e de segurança do trabalho



- 4763602 Comércio varejista de artigos esportivos
- 8211300 Serviços combinados de escritório e apoio administrativo
- 4755503 Comercio varejista de artigos de cama, mesa e banho
- 4756300 Comércio varejista especializado de instrumentos musicais e acessórios
- 9319101 Produção e promoção de eventos esportivos
- 5811500 Edição de livros
- 4330499 Outras obras de acabamento da construção
- 4751201 Comércio varejista especializado de equipamentos e suprimentos de informática
- 4754701 Comércio varejista de móveis
- 8599604 Treinamento em desenvolvimento profissional e gerencial
- 4753900 Comércio varejista especializado de eletrodomésticos e equipamentos de áudio e vídeo
- 4761001 Comércio varejista de livros
- 4761003 Comércio varejista de artigos de papelaria
- 4322302 Instalação e manutenção de sistemas centrais de ar condicionado, de ventilação e refrigeração

DADOS DO CONTADOR

Nome: DIEGO ALMEIDA COSTA **Tipo Pessoa:** FÍSICA **CNPJ/CPF:** 1605161373 **CRC:** PI00882200

DADOS DO(S) REPRESENTANTE(S)

Relação:	Nome:	Tipo Pessoa:	CGC/CPF	Cargo:	Perc.
SÓCIO	LUANA SILVA MEDEIROS TAVARES	FÍSICA	033.883.473-79	SOCIO ADMINISTRADOR	50%
SÓCIO	MAURICIO PORTELA MARTINS BRITO PASSOS	FÍSICA	984.834.393-87	SOCIO ADMINISTRADOR	50%



ESTADO DO PIAUÍ
SECRETARIA DA FAZENDA
3ª GERAT: GERÊNCIA REGIONAL DE
ATENDIMENTO TERESINA



INSCRIÇÃO ESTADUAL

Número 196542910

Nome Fantasia: ML COMERCIO

Razão Social: MAURICIO & LUANA LTDA

CNPJ: 25.329.948/0001-16

Atividade Principal: 4729-6/99 - Comércio varejista de produtos alimentícios em geral ou especializado em produtos alimentícios não especificados anteriormente

Atividade(s) Secundária(s) CNAE: 4773-3/00 - Comércio varejista de artigos médicos e ortopédicos, 4756-3/00 - Comércio varejista especializado de instrumentos musicais e acessórios, 9319-1/01 - Produção e promoção de eventos esportivos, 5811-5/00 - Edição de livros, 4635-4/01 - Comércio atacadista de água mineral, 4751-2/01 - Comércio varejista especializado de equipamentos e suprimentos de informática, 8599-6/04 - Treinamento em desenvolvimento profissional e gerencial, 4755-5/03 - Comércio varejista de artigos de cama, mesa e banho, 4753-9/00 - Comércio varejista especializado de eletrodomésticos e equipamentos de áudio e vídeo, 8230-0/01 - Serviços de organização de feiras, congressos, exposições e festas, 4781-4/00 - Comércio varejista de artigos do vestuário e acessórios, 4789-0/05 - Comércio varejista de produtos saneantes domissanitários, 8211-3/00 - Serviços combinados de escritório e apoio administrativo, 4723-7/00 - Comércio varejista de bebidas, 4763-6/02 - Comércio varejista de artigos esportivos, 4330-4/99 - Outras obras de acabamento da construção, 4761-0/01 - Comércio varejista de livros, 4761-0/03 - Comércio varejista de artigos de papelaria, 4754-7/01 - Comércio varejista de móveis, 4322-3/02 - Instalação e manutenção de sistemas centrais de ar condicionado, de ventilação e refrigeração, 4763-6/01 - Comércio varejista de brinquedos e artigos recreativos, 4642-7/02 - Comércio atacadista de roupas e acessórios para uso profissional e de segurança do trabalho

Município: Parnaíba

Endereço: RUA ANTONIO DE OLIVEIRA LOPES, FREI HIGINO

CEP: 64207040

Local e data: Parnaíba, quarta, 06 de abril de 2022



IRÃ DE SOUSA PIMENTEL

3ª GERAT: Gerência Regional de Atendimento Teresina

Código de Autenticidade: **22XSGUAKWA**

EMITIDO PELO FUNCIONÁRIO IONY HOLANDA LEOPOLDO RODRIGUES

Esse documento deverá permanecer exposto em local visível no estabelecimento empresarial

**PREFEITURA DE PARNAIBA**

PREF. DE PARNAIBA CNPJ: 06554430000131

Rua Itauna, Nº 1434 - Pindorama

Rol Cadastral do Mobiliário - Completo: (Cadastro: '001568605', '001568605')



Data Emissão:	30/09/2022
Hora:	11:38:52
Exercício:	2022
Usuário:	MAYRLA
Página(s):	1 de 2

FICHA CADASTRAL DO MOBILIÁRIO**CONTRIBUINTE**

Código:: 000159475

Nome: MAURICIO & LUANA LTDA CNPJ: 25329948000116

Nome Fant.: ML COMERCIO PIS/NIT:

Endereço: RUA ANTONIO DE OLIVEIRA LOPES Nº: 1230 CEP: 64207040

Bairro: FREI HIGINO Complemento:

Cidade: PARNAIBA Estado: PI

ESTABELECIMENTO

Cadastro: 001568605

Endereço: RUA ANTONIO DE OLIVEIRA LOPES Nº: 1230 CEP: 64207040

Bairro: FREI HIGINO Complemento: LOJA 03

Cidade: PARNAIBA Estado: PI

Area: 0,00 Nº Empregados: 0 Região:

Insc Estadual: Insc Municipal: 56.474 Horário de Funcionamento: Das: Até

DADOS GERAIS

Abertura: 01/08/2016 Processo: 21914/2021 Dt. Processo:

Junta Comercial: Data: Nº Reg Pessoal Jurídica:

Escritório: Email Esc:

Fone Esc:

Situação: 01 - Ativo Tipo da Empresa: Empresa Pública

Tipo ISS: 03 - Sobre Faturamento Capital: 0 Tipo de Cadastro: Prest. Serviço

Optante SN: S Regime Especial: Microempresário (ME) Exigibilidade ISS: Exigível

Atividade: COMERCIO VAREJISTA DE PRODUTOS ALIMENTÍCIOS EM GERAL OU ESPECIALIZADO EM PRODUTOS

Código	Identificador	Tipo	Atividade	Qtde.	Início	Fim
000007	07.00	01 - Prestação de	Serviços relativos a engenharia, arquitetura, geologia, urbanismo,	0		
Execução, por administração, empreitada ou subempreitada, de obras de construção civil, hidráulica ou elétrica e de outras obras semelhantes,						
000014	14.00	01 - Prestação de	Serviços relativos a bens de terceiros	0		
Lubrificação, limpeza, lustração, revisão, carga e recarga, conserto, restauração, blindagem, manutenção e conservação de máquinas, veículos,						
000007	07.00	01 - Prestação de	Serviços relativos a engenharia, arquitetura, geologia, urbanismo,	0		
Reparação, conservação e reforma de edifícios, estradas, pontes, portos e congêneres (exceto o fornecimento de mercadorias produzidas pelo						
000007	07.00	01 - Prestação de	Serviços relativos a engenharia, arquitetura, geologia, urbanismo,	0		
Colocação e instalação de tapetes, carpetes, assoalhos, cortinas, revestimentos de parede, vidros, divisórias, placas de gesso e congêneres, com						
000010	10.00	01 - Prestação de	Serviços de intermediação e congêneres	0		
Agenciamento, corretagem ou intermediação de direitos da propriedade industrial, artística ou literária.						
000017	17.00	01 - Prestação de	Serviços de apoio técnico, administrativo, jurídico, contábil,	0		
Datilografia, digitação, estenografia, expediente, secretaria em geral, resposta audível, redação, edição, interpretação, revisão, tradução, apoio e infra						
000017	17.00	01 - Prestação de	Serviços de apoio técnico, administrativo, jurídico, contábil,	0		
Planejamento, coordenação, programação ou organização técnica, financeira ou administrativa.						
000003	03.00	01 - Prestação de	Serviços prestados mediante locação, cessão de direito de uso e	0		
Cessão de direito de uso de marcas e de sinais de propaganda.						
000017	17.00	01 - Prestação de	Serviços de apoio técnico, administrativo, jurídico, contábil,	0		
Perícias, laudos, exames técnicos e análises técnicas.						
000012	12.00	01 - Prestação de	Serviços de diversões, lazer, entretenimento e congêneres	0		
Feiras, exposições, congressos e congêneres.						



PREFEITURA DE PARNAIBA

PREF. DE PARNAIBA CNPJ: 06554430000131

Rua Itauna, Nº 1434 - Pindorama

Rol Cadastral do Mobiliário - Completo: (Cadastro: '001568605', '001568605')

Data Emissão:	30/09/2022
Hora:	11:38:52
Exercício:	2022
Usuário:	MAYRLA
Página(s):	2 de 2

FICHA CADASTRAL DO MOBILIÁRIO

000008 08.00 01 - Prestação de Serviços de educação, ensino, orientação pedagógica e 0

Instrução, treinamento, orientação pedagógica e educacional, avaliação de conhecimentos de qualquer natureza.

000012 12.00 01 - Prestação de Serviços de diversões, lazer, entretenimento e congêneres 0

Competições esportivas ou de destreza física ou intelectual, com ou sem a participação do espectador.

Código Principal Atividade cnae

4322302	N	Instalação e manutenção de sistemas centrais de ar condicionado, de ventilação e refrigeração
4330499	N	Outras obras de acabamento da construção
4635401	N	Comércio atacadista de água mineral
4642702	N	Comércio atacadista de roupas e acessórios para uso profissional e de segurança do trabalho
4723700	N	Comércio varejista de bebidas
4729699	S	Comércio varejista de produtos alimentícios em geral ou especializado em produtos alimentícios não especificados
4751201	N	Comércio varejista especializado de equipamentos e suprimentos de informática
4753900	N	Comércio varejista especializado de eletrodomésticos e equipamentos de áudio e vídeo
4754701	N	Comércio varejista de móveis
4755503	N	Comércio varejista de artigos de cama, mesa e banho
4756300	N	Comércio varejista especializado de instrumentos musicais e acessórios
4761001	N	Comércio varejista de livros
4761003	N	Comércio varejista de artigos de papelaria
4763601	N	Comércio varejista de brinquedos e artigos recreativos
4763602	N	Comércio varejista de artigos esportivos
4773300	N	Comércio varejista de artigos médicos e ortopédicos
4781400	N	Comércio varejista de artigos do vestuário e acessórios
4789005	N	Comércio varejista de produtos saneantes domissanitários
5811500	N	Edição de livros
8211300	N	Serviços combinados de escritório e apoio administrativo
8230001	N	Serviços de organização de feiras, congressos, exposições e festas
8599604	N	Treinamento em desenvolvimento profissional e gerencial
9319101	N	Produção e promoção de eventos esportivos

Código Alvara	Exercício	Descrição	Data Emissão	Data Validade
2482	2021	DEFINITIVO FUNCIONAMENTO	13/08/2021	31/12/2021
319	2022	DEFINITIVO FUNCIONAMENTO	18/01/2022	31/12/2022
1608	2022	DEFINITIVO FUNCIONAMENTO	19/04/2022	31/12/2022



PREFEITURA MUNICIPAL DE PARNAÍBA
SECRETARIA DA FAZENDA - DIRETORIA DA RECEITA
CARTÃO DE IDENTIFICAÇÃO NO CADASTRO
MUNICIPAL DE CONTRIBUINTE

INSCRIÇÃO 56.474	F/J J	CÓD. ATIV. 47.29-6-99	ATIVIDADE OU RAMO DE NEGÓCIO COMÉRCIO VAREJISTA DE PRODUTOS ALIMENTÍCIOS EM GERAL OU ESPEC. EM PROD. ALIMENTÍCIOS NÃO ESPECIFICADOS ANTERIORMENTE
----------------------------	-----------------	---------------------------------	---

NOME / RAZÃO SOCIAL
MAURICIO & LUANA LTDA

ENDEREÇO
RUA ANTONIO DE OLIVEIRA LOPES, Nº 1230- LOJA 03
BAIRRO: FREI HIGINO

CPF - CNPJ/MF
25.329.948/0001-16

- CARTÃO DE INSCRIÇÃO NO CADASTRO DO ISS**
- 1- ESTE CARTÃO É O DOCUMENTO COMPROBATÓRIO DE INSCRIÇÃO NO CADASTRO MUNICIPAL DE CONTRIBUINTE, O QUAL DEVERÁ SER APRESENTADO PARA TRATAR DE QUALQUER ASSUNTO JUNTO AOS ÓRGÃOS MUNICIPAIS.
 - 2- O PROFISSIONAL AUTÔNOMO QUE NÃO ESTÁ OBRIGADO AO USO DA NOTA FISCAL, DEVERÁ APRESENTAR O COMPROVANTE DE PAGAMENTO DO ISS QUANDO PRESTAR SERVIÇOS A TERCEIROS, EVITANDO RETENÇÃO NA FONTE.

PARNAIBA, 09 DE JUNHO DE 2023.

MAYRLA VIANA DE SOUSA SILVA
MATRICULA 27506-1
DIRETORA DA RECEITA - BEFAZ



PREFEITURA MUNICIPAL DE SÃO BERNARDO
ESTADO DO MARANHÃO
CNPJ: 06.125.389/0001-88



ATESTADO DE CAPACIDADE TÉCNICA

A Prefeitura Municipal de São Bernardo – Ma, inscrita no CNPJ: 06.125.389/0001-88, situada na Praça Bernardo Coelho de Almeida Nº 862 – Centro – São Bernardo-Ma — CEP 65.560-000, atesta para os devidos fins que a empresa MAURICIO & LUANA LTDA, inscrita no CNPJ sob numero 25.329.948/0001-16, situada na Rua Vitorino Orthiges Fernandes, nº 6100 – Bairro – Uruguai. Telefone: (86) 98188-3000, no município de Teresina –PI, forneceu os materiais e prestou os serviços abaixo especificados:

- 1- MATERIAL DE LIMPEZA;
- 2- MATERIAL DE EXPEDIENTE;
- 3- ELETRODOMESTICOS E EQUIPAMENTOS DE AUDIO E VIDEO;
- 4- INSTALAÇÃO E MANUTENÇÃO DE SISTEMAS CENTRAIS DE AR CONDICIONADO, DE VENTILAÇÃO E REFRIGERAÇÃO;
- 5- PRODUTOS ALIMENTICIOS EM GERAL;
- 6- MOVEIS;
- 7- MATERIAL ESPORTIVO;
- 8- BRINQUEDOS E ARTIGOS RECREATIVOS;
- 9- ARTIGOS MEDICOS E ORTOPEDICOS;
- 10- SERVIÇOS COMBINADOS DE ESCRITORIO E APOIO ADMINISTRATIVO;
- 11- TREINAMENTO EM DESENVOLVIMENTO PROFISSIONAL E GERENCIAL;
- 12- PRODUÇÃO E PROMOÇÃO DE EVENTOS ESPORTIVOS;

Atestamos que tais fornecimentos ou prestação de serviços foram executado(a)s satisfatoriamente, não existindo em nossos registros, até a presente data, fatos que desabonem sua conduta e responsabilidade com as obrigações assumidas.

SÃO BERNARDO – MA, 20 DE JANEIRO DE 2021.



João Igor Vieira Carvalho
PREFEITO MUNICIPAL: JOAO IGOR VIEIRA CARVALHO

CPF: 002.551.633-71

RG: 0208265220029





Cartório Renovaz
RAMUNDO NONATO VAZ, TABELIÃO
RUA SÃO VICENTE, CENTRO, N. 66A, SÃO BERNARDO MARANHÃO, TEL: 099-3744-1216

RECONHEÇO POR SEMELHANÇA A FIRMA DE JOÃO IGOR VIEIRA
CARVALHO, EM TEST. DA VERDADE, DOU FE São
Bernardo/MA, 11/02/2024, FO. 63-87.
SELO REC/FID29603DNSS48T4MYBIF248



Ricardo Almeida Costa - Escrevente Autorizado
Emul: R\$ 4,07 I. L. R\$ 0,56 FADEP: R\$ 0,40 EMP. R\$ 0,10 FERC: R\$ 0,13 Selo: R\$ 0,00 Total: R\$ 5,12



**ANEXO II
DECLARAÇÃO DE ENQUADRAMENTO ME/EPP**

Ilma. Sra.
Pregoeira e demais membros da CPL
Prefeitura Municipal de MAGALHÃES DE ALMEIDA/MA

Ref.: PREGÃO ELETRÔNICO SRP Nº 041/2023

Prezados Senhores,

MP DISTRIBUIDORA LTDA , inscrita no C.N.P.J sob o nº 25.329.948/0001-16, sediada na localizada na R ANTONIO DE OLIVEIRA LOPES nº 1230, Frei Higino, Parnaíba/ PI CEP 64.207.040, por intermédio de seu representante legal Sr(a) Mauricio Portela Martins Brito Passos, portador(a) da Carteira de Identidade nº 2229034 SSP-PI e do CPF nº 984.834.393-87, requer a Vossa Senhoria o arquivamento do presente instrumento e declara, sob as penas da lei, que se enquadra na condição de MICROEMPRESA /PEQUENO PORTE, nos termos da Lei Complementar nº 123, de 14/12/2006. Código do ato: 316 Descrição do Ato: ENQUADRAMENTO DE MICROEMPRESA /PEQUENO PORTE

Parnaíba, PI, 26 de outubro de 2023.

MP
DISTRIBUIDORA
ORA
LTDA:253299
48000116

Assinado digitalmente por MP
DISTRIBUIDORA
LTDA:25329948000116
ND: C=BR, O=ICP-Brasil, S=PI, L=
Parnaíba, OU=AC SOLUTI Multipla v5,
OU=33416079000195, OU=Presencial,
OU=Certificado PJ A1, CN=MP
DISTRIBUIDORA
LTDA:25329948000116
Razão: Eu sou o autor deste
documento
Localização:
Data: 2023.10.26 10:41:33-03'00'
Foxit PDF Reader Versão: 2023.2.0

MP DISTRIBUIDORA LTDA
CNPJ: 25.329.948/0001-16

Empresário: Mauricio Portela Martins Brito Passos
CPF 984.834.393-87 RG 2229034 SSP-PI

MP DISTRIBUIDORA LTDA

CNPJ 25.329.948/0001-16 -Telefone: (86) 9 8188-3000

R ANTONIO DE OLIVEIRA LOPES, Nº 1230 – LOJA 03, Bairro FREI HIGINO, Parnaíba-Piauí, CEP: 64.207-040.



**ANEXO III
DECLARAÇÃO DE INEXISTÊNCIA DE IMPEDITIVOS**

Ilma. Sra.
Pregoeira e demais membros da CPL
Prefeitura Municipal de MAGALHÃES DE ALMEIDA/MA

Ref.: PREGÃO ELETRÔNICO SRP N° 041/2023

Prezados Senhores,

O abaixo assinado, na qualidade de representante legal da empresa **MP DISTRIBUIDORA LTDA**, inscrita no C.N.P.J sob o n° **25.329.948/0001-16**, sediada no localizada na **R ANTONIO DE OLIVEIRA LOPES n° 1230**, Frei Higino, Parnaíba/ PI CEP 64.207.040, por intermédio de seu representante legal Sr(a) **Mauricio Portela Martins Brito Passos**, portador(a) da Carteira de Identidade n° **2229034 SSP-PI** e do CPF n° **984.834.393-87**, **DECLARA**, sob as penas da Lei, nos termos do § 2º, do art. 32, da Lei n° 8.666/93 que até esta data, não ocorreu nenhum fato superveniente que seja impeditivo de sua habilitação na licitação em epígrafe.

Parnaíba, PI, 26 de outubro de 2023.

**MP
DISTRIBUIDORA
RA
LTDA:253299
48000116**

Assinado digitalmente por MP
DISTRIBUIDORA
LTDA:25329948000116
ND: C=BR, O=ICP-Brasil, S=PI, L=
Parnaíba, OU=AC SOLUTI Multipla v5,
OU=33416079000195, OU=Presencial,
OU=Certificado PJ A1, CN=MP
DISTRIBUIDORA
LTDA:25329948000116
Razão: Eu sou o autor deste documento
Localização:
Data: 2023.10.26 10:41:47-03'00'
Foxit PDF Reader Versão: 2023.2.0

MP DISTRIBUIDORA LTDA

CNPJ: 25.329.948/0001-16

**Empresário: Mauricio Portela Martins Brito Passos
CPF 984.834.393-87 RG 2229034 SSP-PI**

MP DISTRIBUIDORA LTDA

CNPJ 25.329.948/0001-16 -Telefone: (86) 9 8188-3000

R ANTONIO DE OLIVEIRA LOPES, N° 1230 – LOJA 03, Bairro FREI HIGINO, Parnaíba-Piauí, CEP: 64.207-040.



ANEXO IV
DECLARAÇÃO DE CONHECIMENTO DO EDITAL

Ilma. Sra.
Pregoeira e demais membros da CPL
Prefeitura Municipal de MAGALHÃES DE ALMEIDA/MA

Ref.: PREGÃO ELETRÔNICO SRP Nº 041/2023

Prezados Senhores,

Prezados Senhores,

MP DISTRIBUIDORA LTDA, inscrita no C.N.P.J sob o nº 25.329.948/0001-16, sediada no localizada na R ANTONIO DE OLIVEIRA LOPES nº 1230, Frei Higino, Parnaíba/ PI CEP 64.207.040, por intermédio de seu representante legal Sr(a) Mauricio Portela Martins Brito Passos, portador(a) da Carteira de Identidade nº 2229034 SSP-PI e do CPF nº 984.834.393-87, DECLARA, que tem pleno conhecimento do referido Edital e seus Anexos, bem como, que recebeu todos os documentos e informações necessárias, os quais possibilitaram a correta elaboração da respectiva proposta comercial, e por não impugnar o presente Edital conforme art. 24 do Decreto 10024/19 ou participarem do presente certame, Declara por fim, que aceita e se submete à todas as condições estabelecidas no referido Edital e anexos, abdicando de recorrer de qualquer ação contra o referido edital. Por ser expressão da verdade, firmo a presente

Parnaíba, PI, 26 de outubro de 2023.

MP
DISTRIBUIDORA
LTDA:25329948000116
48000116

Assinado digitalmente por MP
DISTRIBUIDORA
LTDA:25329948000116
ND: CaBR, O=ICP-Brasil, S=PI, L=Parnaíba, OU=AC SOLUTI Multipla v5, OU=33416079000195, OU=Presencial, OU=Certificado PJ A1, CN=MP DISTRIBUIDORA
LTDA:25329948000116
Razão: Eu sou o autor deste documento
Localização:
Data: 2023.10.26 10:42:00-03'00'
Foxit PDF Reader Versão: 2023.2.0

MP DISTRIBUIDORA LTDA
CNPJ: 25.329.948/0001-16

Empresário: Mauricio Portela Martins Brito Passos
CPF 984.834.393-87 RG 2229034 SSP-PI



ANEXO V

**DECLARAÇÃO EM CUMPRIMENTO AO DISPOSTO NO
INCISO XXXIII DO ART. 7º DA CONSTITUIÇÃO FEDERAL**

Ilma. Sra.
Pregoeira e demais membros da CPL
Prefeitura Municipal de MAGALHÃES DE ALMEIDA/MA

Ref.: PREGÃO ELETRÔNICO SRP Nº 041/2023

Prezados Senhores,

MP DISTRIBUIDORA LTDA, inscrita no C.N.P.J sob o nº **25.329.948/0001-16**, sediada no localizada na **R ANTONIO DE OLIVEIRA LOPES nº 1230**, Frei Higino, Parnaíba/ PI CEP 64.207.040, por intermédio de seu representante legal Sr(a) **Mauricio Portela Martins Brito Passos**, portador(a) da Carteira de Identidade nº **2229034 SSP-PI** e do CPF nº **984.834.393-87**, **DECLARA**, para fins do disposto no inciso V do art. 27 da Lei no 8.666, de 21 de julho de 1993, acrescido pela Lei no 9.854, de 27 de outubro de 1999, que não emprega menor de 18 (dezoito) anos em trabalho noturno, perigoso ou insalubre e não emprega menor de 16 (dezesesseis) anos.

Ressalva: emprega menor, a partir de 14 (quatorze) anos, na condição de aprendiz ().

Parnaíba, PI, 26 de outubro de 2023.

MP
DISTRIBUIDORA
LTDA:25329948
000116 **PI**

Assinado digitalmente por MP
DISTRIBUIDORA LTDA:25329948000116
ND: C=BR, O=ICP-Brasil, S=PI, L=
Parnaíba, OU=AC SOLUTI Multipla v5,
OU=33416079000195, OU=Presencial,
OU=Certificado PJ A1, CN=MP
DISTRIBUIDORA LTDA:25329948000116
Razão: Eu sou o autor deste documento
Localização:
Data: 2023.10.26 10:42:24-03'00"
Foxit PDF Reader Versão: 2023.2.0

MP DISTRIBUIDORA LTDA
CNPJ: 25.329.948/0001-16
Empresário: **Mauricio Portela Martins Brito Passos**
CPF **984.834.393-87** RG **2229034 SSP-PI**



ANEXO VI
DECLARAÇÃO DE VERACIDADE

Ilma. Sra.
Pregoeira e demais membros da CPL
Prefeitura Municipal de MAGALHÃES DE ALMEIDA/MA

Ref.: PREGÃO ELETRÔNICO SRP Nº 041/2023

Prezados Senhores,

Prezados Senhores,

MP DISTRIBUIDORA LTDA, inscrita no C.N.P.J sob o nº 25.329.948/0001-16, sediada no localizada na R ANTONIO DE OLIVEIRA LOPES nº 1230, Frei Higino, Parnaíba/ PI CEP 64.207.040, por intermédio de seu representante legal Sr(a) Mauricio Portela Martins Brito Passos, portador(a) da Carteira de Identidade nº 2229034 SSP-PI e do CPF nº 984.834.393-87, DECLARA, cumprir os requisitos de habilitação e que as declarações informadas são verídicas, conforme parágrafos 4º e 5º do art. 26 do decreto 10.024/2019.

Parnaíba, PI, 26 de outubro de 2023.

MP
DISTRIBUIDOR
A
LTDA:25329948
000116

Assinado digitalmente por MP
DISTRIBUIDORA LTDA:25329948000116
ND: C=BR, O=ICP-Brasil, S=PI, L=
Parnaíba, OU=AC SOLUTI Multipla v5,
OU=33416079000195, OU=Presencial,
OU=Certificado PJ A1, CN=MP
DISTRIBUIDORA LTDA:25329948000116
Razão: Eu sou o autor deste documento
Localização:
Data: 2023.10.26 10:42:41-03'00"
Foxit PDF Reader Versão: 2023.2.0

MP DISTRIBUIDORA LTDA
CNPJ: 25.329.948/0001-16
Empresário: Mauricio Portela Martins Brito Passos
CPF 984.834.393-87 RG 2229034 SSP-PI



**ANEXO VII
DECLARAÇÃO DE GARANTIA CONTRATUAL**

Ilma. Sra.
Pregoeira e demais membros da CPL
Prefeitura Municipal de MAGALHÃES DE ALMEIDA/MA

Ref.: PREGÃO ELETRÔNICO SRP Nº 041/2023

Prezados Senhores,

MP DISTRIBUIDORA LTDA, inscrita no C.N.P.J sob o nº 25.329.948/0001-16, sediada no localizada na R ANTONIO DE OLIVEIRA LOPES nº 1230, Frei Higino, Parnaíba/ PI CEP 64.207.040, por intermédio de seu representante legal Sr(a) Mauricio Portela Martins Brito Passos, portador(a) da Carteira de Identidade nº 2229034 SSP-PI e do CPF nº 984.834.393-87, Declara em cumprimento ao exigido no edital, que concorda em entregar a garantia contratual, conforme prevê o Artigo. nº. 56 da Lei nº 8.666, no ato da assinatura do contrato. Regulamenta o art. 37, inciso XXI, da Constituição Federal, institui normas para licitações e contratos da Administração Pública e dá outras providências

Parnaíba, PI, 26 de outubro de 2023.

**MP
DISTRIBUIDORA
LTDA:25329
948000116**

Assinado digitalmente por MP
DISTRIBUIDORA
LTDA:25329948000116
ND: C=BR; O=ICP-Brasil; S=PI, L=
Parnaíba; OU=AC SOLLUTI Multipla
v5; OU=33416079000195; OU=
Presencial; OU=Certificado PJ A1,
CN=MP DISTRIBUIDORA
LTDA:25329948000116
Razão: Eu sou o autor deste
documento
Localização:
Data: 2023.10.26 10:43:00-03'00'
Foxit PDF Reader Versão: 2023.2.0

**MP DISTRIBUIDORA LTDA
CNPJ: 25.329.948/0001-16**

**Empresário: Mauricio Portela Martins Brito Passos
CPF 984.834.393-87 RG 2229034 SSP-PI**

MP DISTRIBUIDORA LTDA

CNPJ 25.329.948/0001-16 -Telefone: (86) 9 8188-3000

R ANTONIO DE OLIVEIRA LOPES, Nº 1230 – LOJA 03, Bairro FREI HIGINO, Parnaíba-Piauí, CEP: 64.207-040.



ATESTADO DE CAPACIDADE TÉCNICA

A Prefeitura Municipal de Barreirinhas, inscrita CNPJ nº 06.217.954/0001-37, situada na AV. Joaquim Soeiro de Carvalho s/n Centro – Barreirinhas – MA CEP: 65.590-000, atesta para os devidos fins que a empresa **Mauricio e Luana LTDA**, CNPJ nº 25.329.948/0001-16 com sede na Rua Antônio de Oliveira Lopes, 1230, Frei Higino, Parnaíba – PI CEP: 64.207-040, forneceu os seguintes produtos abaixo relacionados no período de 26/06/2023 a 26/06/2024, não existindo em nossos registros, até a presente data, fatos que desabonem sua conduta e responsabilidade com as obrigações assumidas:

Item	Descrição	Marca	Unidade	Quant.
9	CADERNO DE MATÉRIA, costurado, com 200 folhas, no formato 275mmx200mm. Capas diversificadas.	Jandaia	Unidade	500
11	CAIXA PLÁSTICA (POLIONDA) PARA ARQUIVO MORTO: chapa confeccionada em plástico corrugado, com estrutura alveolar, formada por duas lâminas planas e paralelas, unidas por meio de nervuras longitudinais, isenta de manchas, cortada em molde provido de vincos que possibilitem dobras, de modo a formar uma caixa de formato prismático retangular, e com furos laterais para ventilação. A dobra correspondente à tampa fechará apenas uma largura e comprimento da caixa, possuindo aba para deslizar a completa vedação. Dimensões: 360mm X 250mm X 130mm. Espessura mínima: 2,0mm. Cor verde.	Alaplast	Unidade	300
12	CAIXA PLÁSTICA (POLIONDA) PARA ARQUIVO MORTO: chapa confeccionada em plástico corrugado, com estrutura alveolar, formada por duas lâminas planas e paralelas, unidas por meio de nervuras longitudinais, isenta de manchas, cortada em molde provido de vincos que possibilitem dobras, de modo a formar uma caixa de formato prismático retangular, e com furos laterais para ventilação. A dobra correspondente à tampa fechará apenas uma largura e comprimento da caixa, possuindo aba para deslizar a completa vedação. Dimensões: 350mm X 245mm X 130mm. Espessura mínima: 2,0mm. Cor azul.	Alaplast	Unidade	300



13	CAIXA PLÁSTICA (POLIONDA) PARA ARQUIVO MORTO: chapa confeccionada em plástico corrugado, com estrutura alveolar, formada por duas lâminas planas e paralelas, unidas por meio de nervuras longitudinais, isenta de manchas, cortada em molde provido de vincos que possibilitem dobras, de modo a formar uma caixa de formato prismático retangular, e com furos laterais para ventilação. A dobra correspondente à tampa fechará apenas uma largura e comprimento da caixa, possuindo aba para deslizar a completa vedação. Dimensões: 350mm X 250mm X 130mm. Espessura mínima: 2,0mm. Cor vermelha.	Alaplast	Unidade	300
14	CANETA ESFEROGRÁFICA, corpo plástico cristal transparente, sextavado com orifício na lateral, nome do fabricante impresso no corpo da caneta, tampa anti-sifonante na cor da tinta, ponteiro inoxidável, esfera de tungstênio, tinta à base de corantes orgânicos e solvente, carga completa, com capacidade para escrita contínua, sem borrões e falhas até o final da carga, escrita fina. Cor: azul. Fabricação nacional. Aprovada pelo INMETRO.	Compactor	Unidade	1.500
15	CANETA ESFEROGRÁFICA, corpo plástico cristal transparente, sextavado com orifício na lateral, nome do fabricante impresso no corpo da caneta, tampa anti-sifonante na cor da tinta, ponteiro inoxidável, esfera de tungstênio, tinta à base de corantes orgânicos e solvente, carga completa, com capacidade para escrita contínua, sem borrões e falhas até o final da carga, escrita fina. Cor: preta. Fabricação nacional. Aprovada pelo INMETRO.	Compactor	Unidade	1.500
16	CANETA ESFEROGRÁFICA, corpo plástico cristal transparente, sextavado com orifício na lateral, nome do fabricante impresso no corpo da caneta, tampa anti-sifonante na cor da tinta, ponteiro inoxidável, esfera de tungstênio, tinta à base de corantes orgânicos e solvente, carga completa, com capacidade para escrita contínua, sem borrões e falhas até o final da carga, escrita fina. Cor: vermelha. Fabricação nacional. Aprovada pelo INMETRO.	Compactor	Unidade	1.500
17	CANETA MARCA TEXTO, material plástico, corpo chato, largura do traço 5mm, cor amarela, tipo fluorescente, carga não carregável. Acondicionamento em caixa com 12 unidades.	BRW	Caixa	200
18	CANETA MARCA TEXTO, material plástico, corpo chato, largura do traço 5mm, cor laranja, tipo fluorescente, carga não carregável. A marca deverá estar impressa no corpo da caneta. Acondicionamento em caixa com 12 unidades.	BRW	Caixa	200
19	CANETA MARCA TEXTO, material plástico, corpo chato, largura do traço 5mm, cor rosa, tipo fluorescente, carga não carregável. A marca deverá estar impressa no corpo da caneta. Acondicionamento em caixa com 12 unidades.	BRW	Caixa	200
20	CANETA MARCA TEXTO, material plástico, corpo chato, largura do traço 5mm, cor verde, tipo fluorescente, carga não carregável. A marca deverá estar impressa no corpo da caneta. Acondicionamento em caixa com 12 unidades.	BRW	Caixa	200

END.: Avenida Joaquim Soeiro de Carvalho - s/nº - Centro - Barreirinhas/MA
EMAIL: semad@barreirinhas.ma.gov.br



21	CANETA TIPO HIDROCOR À BASE DE AGUA, não tóxico, em cores variadas, ponta firme de feltrofina. Caixa com 12 unidades.	COMPACTOR	Caixa	500
22	CARTOLINA, MATERIAL CELULOSE VEGETAL, gramatura 150g/m ² , comprimento 660mm, largura 500mm, cor VERDE.	Bignard	Caixa	500
23	CARTOLINA, MATERIAL CELULOSE VEGETAL, gramatura 150g/m ² , comprimento 660mm, largura 500mm, cor AZUL.	Bignard	Caixa	500
24	CARTOLINA, MATERIAL CELULOSE VEGETAL, gramatura 150g/m ² , comprimento 660mm, largura 500mm, cor AMARELA.	Bignard	Caixa	500
25	CARTOLINA, MATERIAL CELULOSE VEGETAL, gramatura 150g/m ² , comprimento 660mm, largura 500mm, cor ROSA.	Bignard	Caixa	500
26	CARTOLINA, MATERIAL CELULOSE VEGETAL, gramatura 180g/m ² , comprimento 500mm, largura 650mm, cor BRANCA.	Bignard	Caixa	500
27	CARTOLINA, MATERIAL CELULOSE VEGETAL, gramatura 180g/m ² , comprimento 500mm, largura 650mm, cor VERMELHA.	Bignard	Caixa	500
29	CLIPS MÉDIO 3/0, niquelado, em metal, para papel. Caixa com 100 unidades.	ACC	Caixa	500
30	CLIPS MÉDIO 4/0, niquelado, em metal, para papel. Caixa com 100 unidades.	ACC	Caixa	500
32	CLIPS MÉDIO 8/0, niquelado, em metal, para papel. Caixa com 25 unidades.	ACC	Caixa	500
33	CLIPS MÉDIO 10/0, niquelado, em metal, para papel. Caixa com 50 unidades.	ACC	Caixa	150
39	ELÁSTICO PARA PROCESSO, material tecido elástico, cor branca, comprimento 40cm x largura 3cm, tipo impressão silk screen, características adicionais personalizadas.	Reprenet	Unidade	250
40	ENVELOPE, material papel kraft, gramatura 90 g/m ² , tipo saco comum, comprimento 324 mm, cor parda, largura 229 mm.	SCRITY	Unidade	2.500
41	ENVELOPE, material papel kraft, gramatura 90 g/m ² , tipo saco comum, comprimento 360 mm, cor ouro, largura 260 mm.	SCRITY	Unidade	2.500
48	FITA ADESIVA DE PAPEL, tipo gomada medindo 50mx50mm.	ALDEBRAS	Unidade	500
49	FITA ADESIVA EM CELOFONE, tipo durex. Nas dimensões 33mx12mm, transparente.	ALDEBRAS	Unidade	500
50	FITA ADESIVA TIPO POLIPROPILENO transparente tamanho 45mx45mm.	ALDEBRAS	Unidade	1.500
51	FITA DUPLA FACE na cor branca. Rolos de 30m x 19mm.	ALDEBRAS	Unidade	1.000
57	GRAMPO 23/10, em metal galvanizado, para grampeador de mesa, caixa com 5.000 unidades.	ACC	Caixa	250
63	LAPISEIRA, material plástico, diâmetro carga 0,5mm, características adicionais com prendedor, ponta e acionador de metal com borracha.	BRW	Unidade	250
73	[COTA AMPLA CONCORRÊNCIA] - PAPEL SULFITE FORMATO A4, branco, alcalino, não reciclado, gramatura 75g/m ² , medindo 297mm x 210mm.	REPORT	Resma	6.000
75	PAPEL CARTÃO TIPO LINHO gramatura de 180g/m ² , medindo 297mmx210mm. Caixa com 50 folhas.	OFF PAPER	Caixa	200

END.: Avenida Joaquim Soeiro de Carvalho – s/nº - Centro - Barreirinhas/MA
EMAIL: semad@barreirinhas.ma.gov.br



76	PAPEL EMBORRACHADO TIPO E.V.A. 60 cm x 40 cm, espessura de 2 cm, padrão liso, cor amarelo, aplicação confecção de painéis.	EVA BRASIL	Unidade	300
77	PAPEL EMBORRACHADO TIPO E.V.A. 60 cm x 40 cm, espessura de 2 cm, padrão liso, cor azul, aplicação confecção de painéis.	EVA BRASIL	Unidade	300
78	PAPEL EMBORRACHADO TIPO E.V.A. 60 cm x 40 cm, espessura de 2 cm, padrão liso, cor laranja, aplicação confecção de painéis.	EVA BRASIL	Unidade	300
79	PAPEL EMBORRACHADO TIPO E.V.A. 60 cm x 40 cm, espessura de 2 cm, padrão liso, cor verde, aplicação confecção de painéis.	EVA BRASIL	Unidade	300
80	PAPEL EMBORRACHADO TIPO E.V.A. 60 cm x 40 cm, espessura de 2 cm, padrão liso, cor branco, aplicação confecção de painéis.	EVA BRASIL	Unidade	300
81	PAPEL EMBORRACHADO TIPO E.V.A. 60 cm x 40 cm, espessura de 2 cm, padrão liso, cor vermelho, aplicação confecção de painéis.	EVA BRASIL	Unidade	300
82	PAPEL EMBORRACHADO TIPO E.V.A. 60 cm x 40 cm, espessura de 2 cm, padrão liso, corrosa, aplicação confecção de painéis.	EVA BRASIL	Unidade	300
83	PAPEL EMBORRACHADO TIPO E.V.A. 60 cm x 40 cm, espessura de 2 cm, padrão liso, cordourado, aplicação confecção de painéis.	EVA BRASIL	Unidade	300
84	PAPEL EMBORRACHADO TIPO E.V.A. 60 cm x 40 cm, espessura de 2 cm, padrão liso, cor roxo, aplicação confecção de painéis.	EVA BRASIL	Unidade	300
85	PAPEL EMBORRACHADO TIPO E.V.A. 60 cm x 40 cm, espessura de 2 cm, padrão liso, corpreto, aplicação confecção de painéis.	EVA BRASIL	Unidade	300
90	PAPEL EMBORRACHADO TIPO E.V.A., com GLITTER 60 cm x 40 cm, espessura de 2 cm, padrão liso, cor branco, aplicação confecção de painéis.	IBEL	Unidade	300
94	PAPEL EMBORRACHADO TIPO E.V.A., com GLITTER 60 cm x 40 cm, espessura de 2 cm, padrão liso, cor roxo, aplicação confecção de painéis.	IBEL	Unidade	300
95	PAPEL EMBORRACHADO TIPO E.V.A., com GLITTER 60 cm x 40 cm, espessura de 2 cm, padrão liso, cor preto, aplicação confecção de painéis.	IBEL	Unidade	300
96	PAPEL EMBORRACHADO TIPO E.V.A., ESTAMPADO 60 cm x 40 cm, espessura de 2 cm, padrão liso, estampas variadas, aplicação confecção de painéis.	EVA BRASIL	Unidade	300
97	PAPEL 40 KG - 150g/m ² - apergaminhado, branco. Formato - 66 x 96cm.	Report	Unidade	250
113	PERFURADOR DE PAPEL CENTRAL, 2 furos, ferro esmaltado/metal, capacidade de perfuração simultânea aproximada de 100 folhas (referente a papel 75g/m ²), com escala e depósito.	MASTERPRINT	Unidade	250
121	Pilha Alcalina AA.	ELGIN	Unidade	100
122	Pilha Alcalina AAA.	ELGIN	Unidade	100
123	Pilha Alcalina 1,5V.	ELGIN	Unidade	50
125	Pilha Bateria Alcalina 3V.: RAYO VAC	ELGIN	Unidade	50
127	PORTA-LÁPIS/CLIQUE/LEMBRETE, em acrílico transparente, na cor fumê, tipo conjugado, Dimensões: 230 mm x 60 mm x 78 mm	DELLO	Unidade	50

END.: Avenida Joaquim Soeiro de Carvalho – s/nº - Centro - Barreirinhas/MA
EMAIL: semad@barreirinhas.ma.gov.br

129	RÉGUA PLÁSTICA, para escritório, material acrílico, comprimento 50 cm, graduação centímetro/ milímetro, tipo material rígido, cor cristal, características adicionais largura 30mm.	WALEU	Unidade	250
130	TECIDO TNT, gramatura 100 g/m ² , cor amarelo, largura 1,40 m.	DUBFLEX	Metro	100
131	TECIDO TNT, gramatura 100 g/m ² , cor azul claro, largura 1,40 m.	DUBFLEX	Metro	100
132	TECIDO TNT, gramatura 100 g/m ² , corbranca, largura 1,40 m.	DUBFLEX	Metro	100
133	TECIDO TNT, gramatura 100 g/m ² , cor preta, largura 1,40 m.	DUBFLEX	Metro	100
134	TECIDO TNT, gramatura 100 g/m ² , cor verde, largura 1,40 m.	DUBFLEX	Metro	100
135	TECIDO TNT, gramatura 100 g/m ² , corvermelha, largura 1,40 m.	DUBFLEX	Metro	100
136	TESOURA MULTIUSO, cabo em polipropileno, medindo aproximadamente 18cm e lâmina de aproximadamente 10cm em aço inoxidável.	JOCAR OFFICE	Unidade	500
105	[COTA RESERVADA ME/EPP] - PASTA ARQUIVO, MATERIAL PLÁSTICO POLIETILENO, largura 240 mm, altura 335 mm, lombada 20 mm, cor branca, características adicionais com aba e elástico.	POLICART	Unidade	500

Registramos, ainda que a empresa cumpriu fielmente com suas obrigações, nada constando que desabone técnica e comercialmente, até o presente momento.

Barreirinhas – MA 30 de agosto de 2023

Iolanda Santos David

Iolanda Santos David
Secretária Municipal de Administração



PREFEITURA MUNICIPAL DE SÃO BERNARDO
ESTADO DO MARANHÃO
CNPJ: 06.125.389/0001-88



ATESTADO DE CAPACIDADE TÉCNICA

A Prefeitura Municipal de São Bernardo – Ma, inscrita no CNPJ: 06.125.389/0001-88, situada na Praça Bernardo Coelho de Almeida Nº 862 – Centro – São Bernardo-Ma — CEP 65.560-000, atesta para os devidos fins que a empresa MAURICIO & LUANA LTDA, inscrita no CNPJ sob numero 25.329.948/0001-16, situada na Rua Vitorino Orthiges Fernandes, nº 6100 – Bairro – Uruguai. Telefone: (86) 98188-3000, no município de Teresina –PI, forneceu os materiais e prestou os serviços abaixo especificados:

- 1- MATERIAL DE LIMPEZA;
- 2- MATERIAL DE EXPEDIENTE;
- 3- ELETRODOMESTICOS E EQUIPAMENTOS DE AUDIO E VIDEO;
- 4- INSTALAÇÃO E MANUTENÇÃO DE SISTEMAS CENTRAIS DE AR CONDICIONADO, DE VENTILÇÃO E REFRIGERAÇÃO;
- 5- PRODUTOS ALIMENTICIOS EM GERAL;
- 6- MOVEIS;
- 7- MATERIAL ESPORTIVO;
- 8- BRINQUEDOS E ARTIGOS RECREATIVOS;
- 9- ARTIGOS MEDICOS E ORTOPEDICOS;
- 10- SERVIÇOS COMBINADOS DE ESCRITORIO E APOIO ADMINISTRATIVO;
- 11- TREINAMENTO EM DESENVOLVIMENTO PROFISSIONAL E GERENCIAL;
- 12- PRODUÇÃO E PROMOÇÃO DE EVENTOS ESPORTIVOS;

Atestamos que tais fornecimentos ou prestação de serviços foram executado(a)s satisfatoriamente, não existindo em nossos registros, até a presente data, fatos que desabonem sua conduta e responsabilidade com as obrigações assumidas.

SÃO BERNARDO – MA, 20 DE JANEIRO DE 2021.



João Igor Vieira Carvalho
PREFEITO MUNICIPAL: JOAO IGOR VIEIRA CARVALHO

CPF: 002.551.633-71

RG: 0208265220029





[Faint, illegible text, likely bleed-through from the reverse side of the page]

Cartório Renovez
RAMMUNDO MONALDO VAZ, TABELIÃO
RUA SÃO VICENTE, CENTRO, P. 604, SÃO BERNARDO, MARANHÃO, TEL: (98) 3744.1216

RECONHEÇO POR SEMELHANÇA A FIRMA DE JOÃO IGOR VIEIRA
CARVALHO, EM TEST. DA VERDADE. DOU FE. São
Bernardo/MA, 11/02/2009. TO-531-87.
SELO REC.FID.296030NS46T4MTDIF846



Ricardo Almeida Costa - Escrevente Autorizado
Emul: R\$ 4,07 T.J. R\$ 0,56 T.ADEP: R\$ 0,10 FEMP: R\$ 0,10 FERC: R\$ 0,13 Selos: R\$ 0,00 Total: R\$ 5,12

ATESTADO DE CAPACIDADE TÉCNICA

ATESTAMOS para os devidos fins que a empresa MAURICIO & LUANA LTDA, inscrita no CNPJ nº 25.329.948/0001-16, situada na R ANTONIO DE OLIVEIRA LOPES, nº 1230, Bairro Frei Higino, Parnaíba-Piauí, CEP 64.207-040, Telefone (86) 98814-9101, forneceu os materiais abaixo especificados:

KITS ESCOLARES (agendas, lápis, borracha, apontador, cadernos, caneta, corretivo, mochilas, pincel, giz coloridos, tesoura sem ponta, lápis de cor, lápis grafite, cola branca, tinta não tóxica, compasso) PARA ESTE MUNICÍPIO.

KIT DE HIGIENE BUCAL (pasta de dente, escova de dente, fio dental)

ORD	ITEM
1	AGENDA PERMANENTE
2	APONTADOR PARA LÁPIS CONVENCIONAL COM DEPÓSITO
3	BORRACHA BRANCA Nº 20
4	CADERNO DE DESENHO 96 FOLHAS
5	CANETA HIDROGRÁFICA 12 CORES JUMBO
6	COLA BRANCA LÍQUIDA 110 g
7	COLA COLORIDA 6 CORES
8	ESTOJO ESCOLAR

9	GIZ DECERA 15 CORES 100 mm
10	GIZ DE CERA 15 CORES 75 mm
11	LÁPIS 12 CORES JUMBO
12	LÁPIS GRAFITE
13	MASSA DE MODELAR
14	PASTA ESCOLAR
15	SQUEEZE 550 ml
16	TESOURA COM TRAVA
17	TINTA GUACHE 6 CORES

218
NR

ATESTAMOS QUE TAIS FORNECIMENTOS FORAM EXECUTADOS SATISFATORIAMENTE, NÃO EXISTINDO EM NOSSOS REGISTROS, ATÉ A PRESENTE DATA, FATOS QUE DESABONEM SUA CONDUTA E RESPONSABILIDADE COM AS OBRIGAÇÕES ASSUMIDAS

Barreirinhas/MA, 27 de abril de 2022.

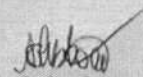
Antônio Carlos Santos Lisboa
Secretário Municipal de Educação

ANTONIO CARLOS SANTOS LISBOA
Secretário Municipal de Educação



ADITIVO AO CONTRATO SOCIAL N.º 06 DAS DISPOSIÇÕES CONTRATUAIS CONFORME CÓDIGO CIVIL BRASILEIRO DA SOCIEDADE EMPRESÁRIA LIMITADA MAURICIO & LUANA LTDA.

Pelo presente instrumento particular, **LUANA SILVA MEDEIROS TAVARES**, brasileira, empresária, Solteira, natural de Rio de Janeiro-RJ, nascida em 08/09/1988, cédula de identidade n.º 2.587.125/SSP/PI, CPF n.º 033.883.473-79, residente e domiciliada na Rua Senador Cândido Ferraz, n.º 802, Apt 802 EDIF Jardim Fiesole, bairro Jockei, cep 64.049-250, em Teresina-PI. **MAURICIO PORTELA MARTINS BRITO PASSOS**, brasileiro, empresário, Solteiro, natural de Teresina-PI nascido em 04/11/1984, cédula de identidade n.º 2.229.034/SSP-PI, CPF n.º 984.834.393-87, residente e domiciliado à Rua Vereador Arimateia carvalho, n.º 4815, Bairro: conselheiro alberto silva, na cidade de PARNAIBA-PI, cep: 64.209-030, Únicos sócios da Sociedade Empresaria Limitada, com a denominação social de: **MAURICIO & LUANA LTDA**, com sede na cidade de Parnaíba-PI, Rua Antonio de Oliveira Lopes, N.º 1230, Loja 03, Bairro: Frei Higino, CEP: 64.207-040, registrada na MM Junta Comercial do Estado do Piauí sob NIRE 22200449841 em 01.08.2016, inscrita no CNPJ sob n.º. 25.329.948/0001-16, resolvem entre si alterar seu referido contrato social nas cláusulas e condições a seguir conforme Código Civil Brasileiro/2002.

CLÁUSULA PRIMEIRA: Fica alterado nesta data o capital social de R\$ 300.000,00 (Trezentos mil reais) para R\$ 1.000.000,00 (Hum milhão de reais) divididos em (1.000.000 quotas) no valor nominal de R\$ 1,00 (um real) cada uma, já integralizadas em moeda nacional, distribuindo sócios da seguinte forma:

NOME	QUOTAS	VALOR R\$	%
MAURICIO PORTELA MARTINS BRITO PASSOS	500.000	500.000,00	50
LUANA SILVA MEDEIROS TAVARES	500.000	500.000,00	50
TOTAL	1.000.000	1.000.000,00	100

CONSOLIDAÇÃO

CLÁUSULA PRIMEIRA: A sociedade gira sob a firma social: **MAURICIO & LUANA LTDA** e nome fantasia: **ML COMÉRCIO**

CLÁUSULA SEGUNDA: A Sociedade tem como sede o imóvel situado na Rua Antonio de Oliveira Lopes, Nº 1230, Loja 03, Bairro: Frei Higino, CEP: 64.207-040, na cidade de PARNAÍBA, Estado do Piauí.

CLÁUSULA TERCEIRA: A sociedade poderá criar filiais, agências ou sucursais em qualquer parte do território nacional, obedecendo às disposições da legislação comercial vigente.

CLÁUSULA QUARTA: O objeto da sociedade é:
4729-6/99 – Produtos naturais e dietéticos.

4322-3/02 - Instalação e manutenção de sistemas centrais de ar condicionado , de ventilação e refrigeração.

4330-4/99 – Os serviços de chapisco ,emboço e reboco.

4642-7/02 - Comércio atacadista de roupas e acessórios para uso profissional e de segurança do trabalho

4751-2/01 - Comércio varejista especializado de equipamentos e suprimentos de informática.

4753-9/00 - Comércio varejista especializado de eletrodomésticos e equipamentos de áudio e vídeo.

4754-7/01 - Comércio varejista de móveis.

4755-5/03 - Comercio varejista de artigos de cama, mesa e banho.

4756-3/00 - Comércio varejista especializado de instrumentos musicais e acessórios.

4761-0/01 - Comércio varejista de livros.

4761-0/03 - Comércio varejista de artigos de papelaria.

4763-6/01 - Comércio varejista de brinquedos e artigos recreativos.

4763-6/02 - Comércio varejista de artigos esportivos.

4773-3/00 - Comércio varejista de artigos médicos e ortopédicos.

4781-4/00 - Comércio varejista de artigos do vestuário e acessórios.

4789-0/05 - Comércio varejista de produtos saneantes dimissanitarios .

5811-5/00 - Edição de livros.





8211-3/00 - Serviços combinados de escritório e apoio administrativo.

8230-0/01 - Serviços de organização de feiras, congressos, exposições e festas.

8599-6/04 - Treinamento em desenvolvimento profissional e gerencial.

9319-1/01 - Produção e promoção de eventos esportivos.

4635-4/01 – Comércio atacadista de água mineral.

4723-7/00 – Comércio varejista de bebidas.

CLÁUSULA QUINTA: O capital social é R\$ 1.000.000,00 (Hum milhão de reais) divididos em (1.000.000 quotas) no valor nominal de R\$ 1,00 (um real) cada uma, já integralizadas em moeda nacional, distribuindo sócios da seguinte forma:

NOME	QUOTAS	VALOR R\$	%
MAURICIO PORTELA MARTINS BRITO PASSOS	500.000	500.000,00	50
LUANA SILVA MEDEIROS TAVARES	500.000	500.000,00	50
TOTAL	1.000.000	1.000.000,00	100

CLÁUSULA SEXTA: As quotas da sociedade são indivisíveis e não poderão ser cedidas ou transferidas sem o expresse consentimento dos sócios, cabendo, em igualdade de condições, o direito de preferência aos sócios que queiram adquiri-las.

CLÁUSULA SÉTIMA: A responsabilidade do sócio é limitada à importância do capital social, nos termos do artigo 1.052 do Novo Código Civil.

CLÁUSULA OITAVA: A administração da sociedade é cargo dos sócios. **LUANA SILVA MEDEIROS TAVARES E MAURICIO PORTELA MARTINS BRITO PASSOS**, com poderes e atribuição de administração, aos quais caberá, conjunta e/ou isoladamente, a responsabilidade ou representação ativa e passiva da sociedade, em juízo ou fora dele, podendo praticar todos os atos compreendidos no objeto social, sempre no interesse da sociedade, ficando vedado o uso da denominação social em negócios estranhos aos fins sociais.

Parágrafo único - Fica facultado os administradores, nomear procuradores, para um período determinado que nunca poderá exceder a um ano.

CLÁUSULA NONA: Os administradores declaram, sob as penas da lei, que não estão impedidos de exercer a administração da sociedade, nem por decorrência de lei especial, nem em virtude de condenação criminal ou por se encontrar nos efeitos dela, ainda que temporariamente, o acesso a cargos públicos; ou por crime falimentar, de prevaricação, ou suborno, concussão, peculato, ou contra a economia popular, contra o sistema financeiro nacional, contra normas de defesa da concorrência, contra as relações de consumo, fé pública, ou a propriedade. art. 1.011, §1º, do Código Civil (Lei nº 10.406/2002).



CLÁUSULA DÉCIMA: A sociedade iniciou suas atividades em 18/05/2016 e o prazo de duração da sociedade será de tempo indeterminado.

CLÁUSULA DÉCIMA PRIMEIRA: O exercício social terá início em 1º de janeiro e terminará em 31 de dezembro. Ao fim de cada exercício, será levantado o balanço patrimonial correspondente ao mesmo período, bem como, preparadas as demais demonstrações financeiras exigidas por lei. A sociedade poderá levantar balanços intermediários ou intercalares e distribuir os lucros evidenciados nos mesmos, Os sócios poderão fazer retiradas mensais, a título de distribuição de lucros, até o limite permitido pela legislação, na proporção das cotas que possuírem ou na forma que os mesmos designarem e serão obrigados à reposição dos lucros e das quantias retiradas, a qualquer título ainda que autorizados pelo contrato, quando tais lucros ou a quantia se distribuírem com prejuízo do capital.

CLÁUSULA DÉCIMA SEGUNDA: Os sócios não poderão ceder ou alienar por qualquer título sua respectiva quota a terceiro sem o prévio consentimento dos demais sócios, ficando assegurada a estes a preferência na aquisição, em igualdade de condições, e na proporção das quotas que possuírem.

CLÁUSULA DÉCIMA TERCEIRA: A sociedade não se dissolverá com o falecimento do sócios, mas prosseguirá, aos herdeiros do falecido, sua quota de capital e sua parte nos lucros líquidos apurados até a data do falecimento.

CLÁUSULA DÉCIMA QUARTA: Fica eleito o foro da Comarca de Parnaíba – PI, para qualquer ação fundada neste contrato.

CLÁUSULA DÉCIMA QUINTA: Os casos omissos neste contrato serão resolvidos com observância dos preceitos do Novo Código Civil, e de outros dispositivos legais que lhes sejam aplicáveis.



E, por estarem assim justos e contratados, lavram este instrumento, em uma via, que será assinada por todos os sócios, arquivada na Junta Comercial do Estado do Piauí.

Parnaíba – PI, 18 de Julho de 2022

LUANA SILVA MEDEIROS TAVARES
SOCIA-ADMINISTRADORA

MAURICIO PORTELA MARTINS BRITO PASSOS
SOCIA-ADMINISTRADOR



ASSINATURA ELETRÔNICA

Certificamos que o ato da empresa MAURICIO & LUANA LTDA consta assinado digitalmente por:

IDENTIFICAÇÃO DO(S) ASSINANTE(S)	
CPF/CNPJ	Nome
03388347379	LUANA SILVA MEDEIROS TAVARES
98483439387	MAURICIO PORTELA MARTINS BRITO PASSOS



CERTIFICO O REGISTRO EM 22/07/2022 10:53 SOB N° 20220474117.
PROTOCOLO: 220474117 DE 21/07/2022.
CÓDIGO DE VERIFICAÇÃO: 12209531653. CNPJ DA SEDE: 25329948000116.
NIRE: 22200449841. COM EFEITOS DO REGISTRO EM: 18/07/2022.
MAURICIO & LUANA LTDA

MATEUS FRANCISCO SANTOS RUFINO VIEIRA
SECRETÁRIO-GERAL
www.piauidigital.pi.gov.br

Procuradoria Municipal
Folha
No 260
nd



CONSELHO REGIONAL DE CONTABILIDADE DO PIAUÍ

CERTIDÃO DE REGULARIDADE PROFISSIONAL

O CONSELHO REGIONAL DE CONTABILIDADE DO PIAUÍ CERTIFICA que o profissional identificado no presente documento encontra-se em situação REGULAR neste Regional, apto ao exercício da atividade contábil nesta data, de acordo com as suas prerrogativas profissionais, conforme estabelecido no art. 25 e 26 do Decreto-Lei n.º 9.295/46.

Informamos que a presente certidão não quita nem invalida quaisquer débitos ou infrações que, posteriormente, venham a ser apurados contra o titular deste registro, bem como não atesta a regularidade dos trabalhos técnicos elaborados pelo profissional da Contabilidade.



CONSELHO REGIONAL DE CONTABILIDADE - PI

Certidão n.º: PI/2023/00004753
Nome: DIEGO ALMEIDA COSTA CPF: 016.051.613-73
CRC/UF n.º PI-008822/O Categoria: CONTADOR
Validade: 07/01/2024
Finalidade: EDITAIS DE LICITAÇÃO

Confirme a existência deste documento na página www.crcpi.org.br, mediante número de controle a seguir:

CPF : 016.051.613-73 Controle : 4648.5903.6217.6531



PREFEITURA MUNICIPAL DE SÃO BERNARDO
ESTADO DO MARANHÃO
CNPJ: 06.125.389/0001-88



ATESTADO DE CAPACIDADE TÉCNICA

A Prefeitura Municipal de São Bernardo – Ma, inscrita no CNPJ: 06.125.389/0001-88, situada na Praça Bernardo Coelho de Almeida Nº 862 – Centro – São Bernardo-Ma — CEP 65.560-000, atesta para os devidos fins que a empresa MAURICIO & LUANA LTDA, inscrita no CNPJ sob numero 25.329.948/0001-16, situada na Rua Vitorino Orthiges Fernandes, nº 6100 – Bairro – Uruguai. Telefone: (86) 98188-3000, no município de Teresina –PI, forneceu os materiais e prestou os serviços abaixo especificados:

- 1- MATERIAL DE LIMPEZA;
- 2- MATERIAL DE EXPEDIENTE;
- 3- ELETRODOMESTICOS E EQUIPAMENTOS DE AUDIO E VIDEO;
- 4- INSTALAÇÃO E MANUTENÇÃO DE SISTEMAS CENTRAIS DE AR CONDICIONADO, DE VENTILÇÃO E REFRIGERAÇÃO;
- 5- PRODUTOS ALIMENTICIOS EM GERAL;
- 6- MOVEIS;
- 7- MATERIAL ESPORTIVO;
- 8- BRINQUEDOS E ARTIGOS RECREATIVOS;
- 9- ARTIGOS MEDICOS E ORTOPEDICOS;
- 10- SERVIÇOS COMBINADOS DE ESCRITORIO E APOIO ADMINISTRATIVO;
- 11- TREINAMENTO EM DESENVOLVIMENTO PROFISSIONAL E GERENCIAL;
- 12- PRODUÇÃO E PROMOÇÃO DE EVENTOS ESPORTIVOS;

Atestamos que tais fornecimentos ou prestação de serviços foram executado(a)s satisfatoriamente, não existindo em nossos registros, até a presente data, fatos que desabonem sua conduta e responsabilidade com as obrigações assumidas.

SÃO BERNARDO – MA, 20 DE JANEIRO DE 2021.



João Igor Vieira Carvalho

PREFEITO MUNICIPAL: JOAO IGOR VIEIRA CARVALHO

CPF: 002.551.633-71

RG: 0208265220029





[Faint, illegible text from the reverse side of the document is visible through the paper.]

Cartório Ranovaz
RAMUNDO NONATO VAZ, TABELÃO
RUA SÃO VICENTE, CENTRO, Nº 104, SÃO BERNARDO, MARANHÃO, TEL: (98) 3744-1218
RECONHEÇO POR SEMELHANÇA A FIRMA DE JOÃO IGOR VIEIRA
CARVALHO, EM TEST. DA VERDADE. DOU FE. São
Bernardo/MA, 11/02/2024, 10:57:47.
SELO RECFIR029603DSS48T4MYRIFR48



Ricardo Almeida Costa - Escrevente Autorizado
Emul: R\$ 4,07 T.J: R\$ 0,56 FADEP: R\$ 0,18 FEMP: R\$ 0,18 FERC: R\$ 0,13 Selo: R\$ 0,00 Total: R\$ 5,12

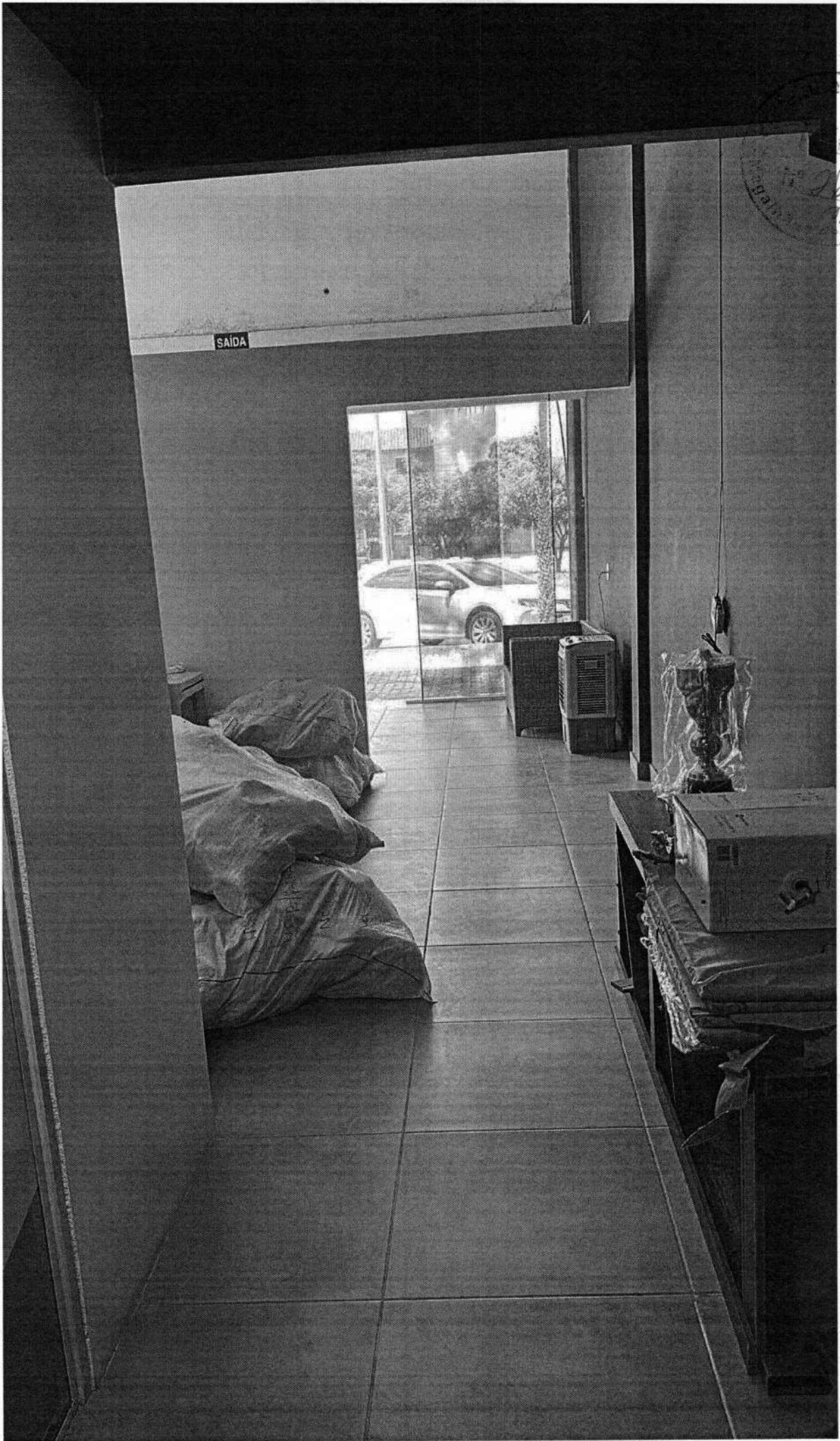

SAIDA



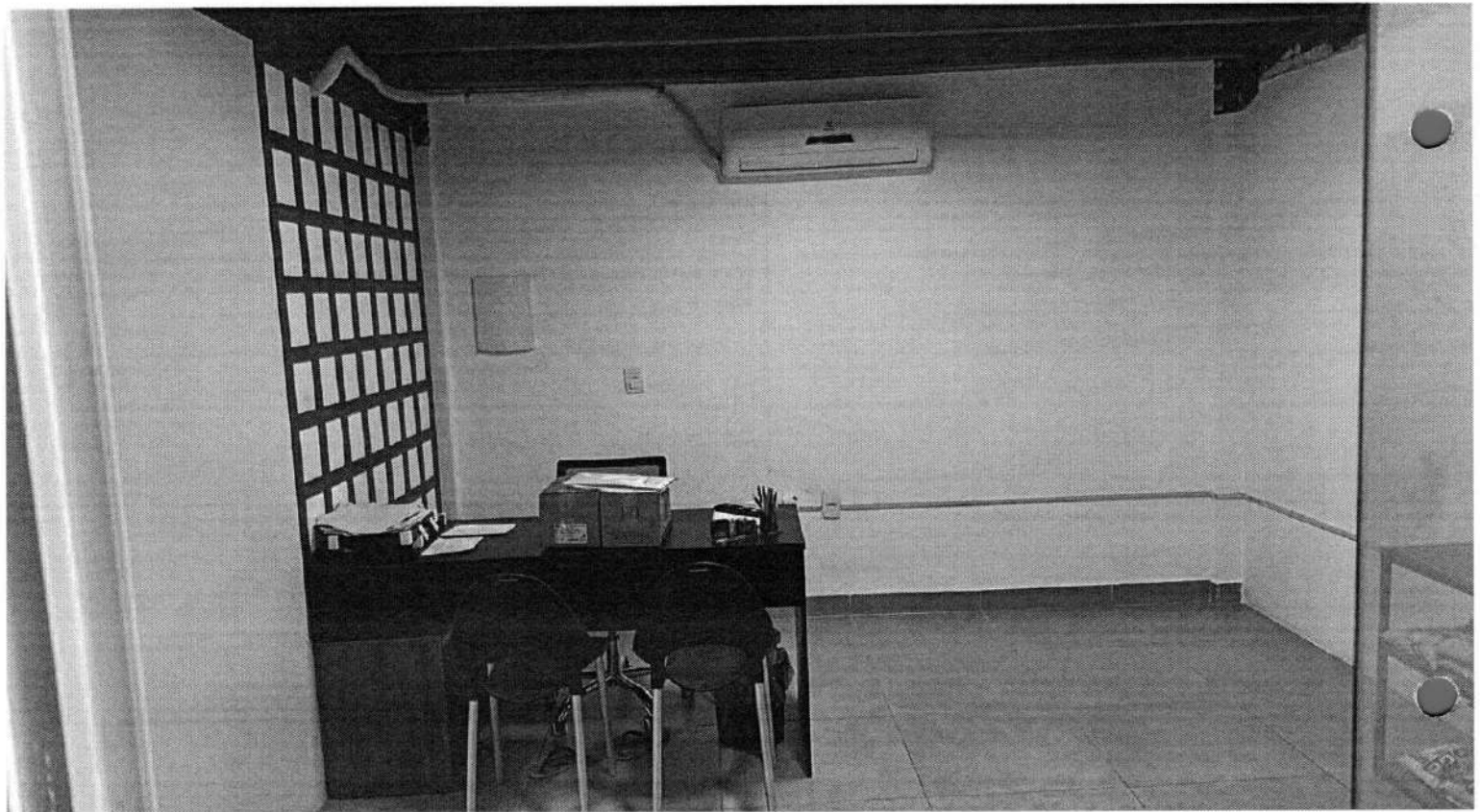

Preleira Municipal
Folha
Nº 265
NV

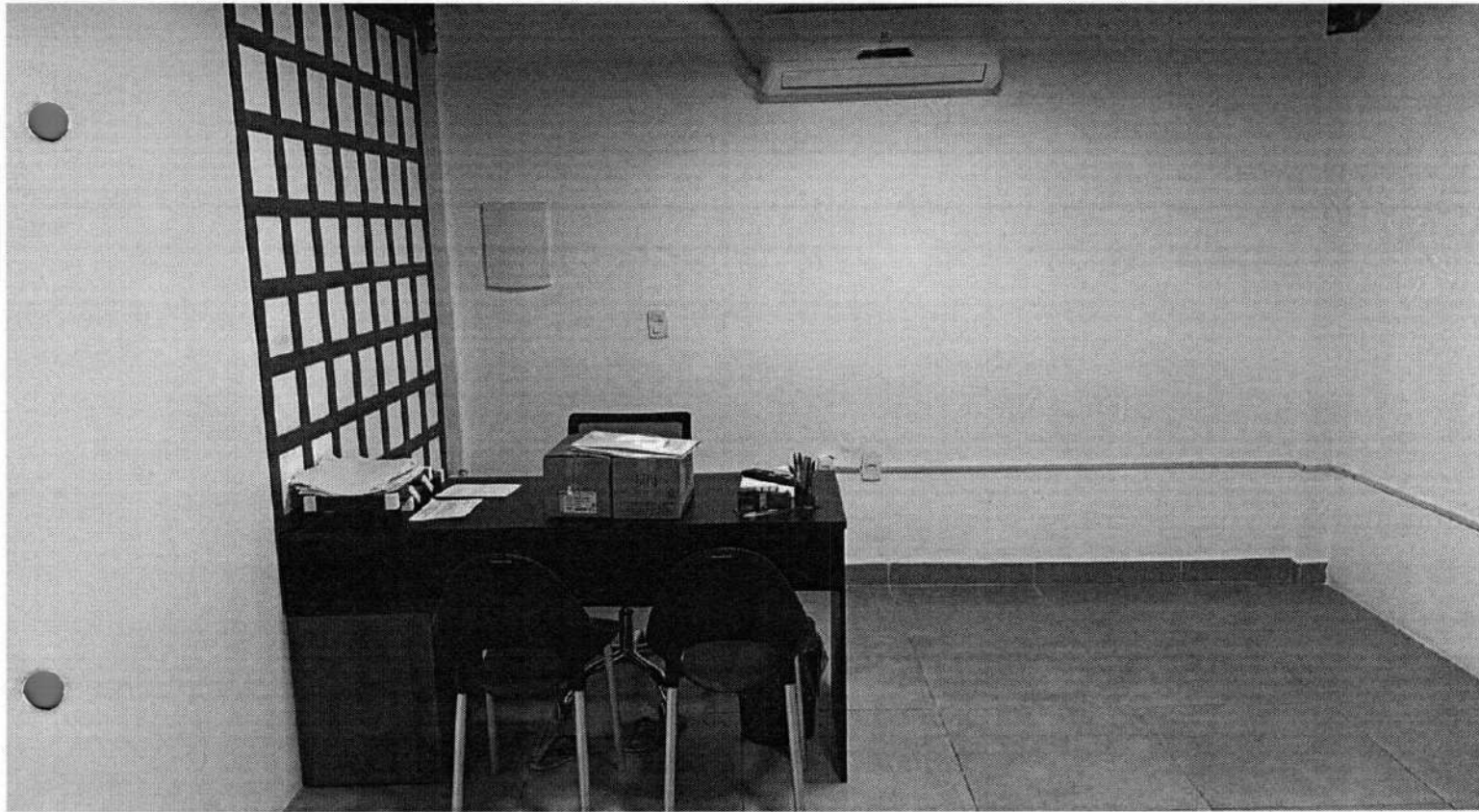

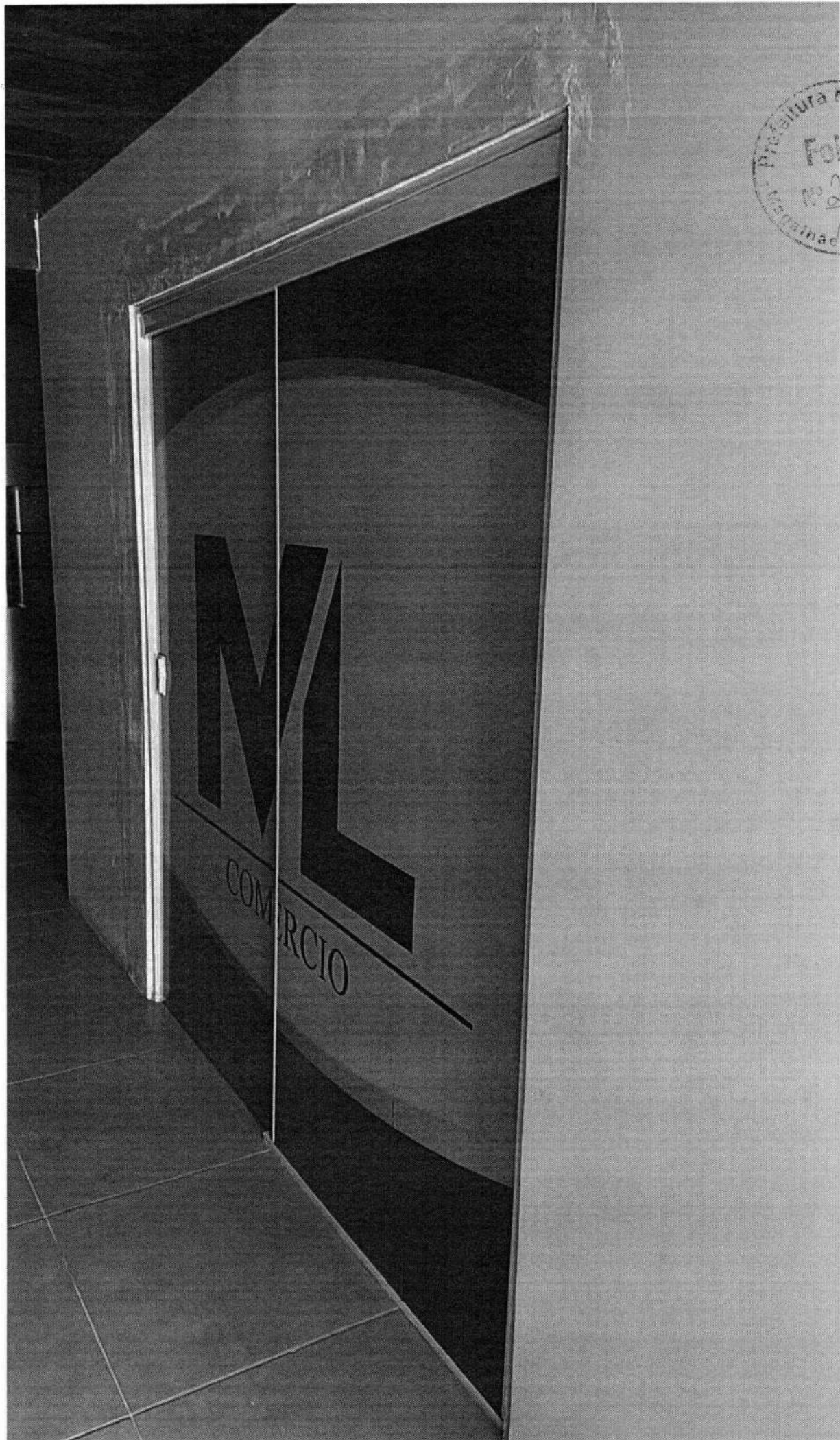

Prefeitura Municipal
Folha
nº 249
NK

Prefeitura Municipal
Folha
Nº 204
M. M.

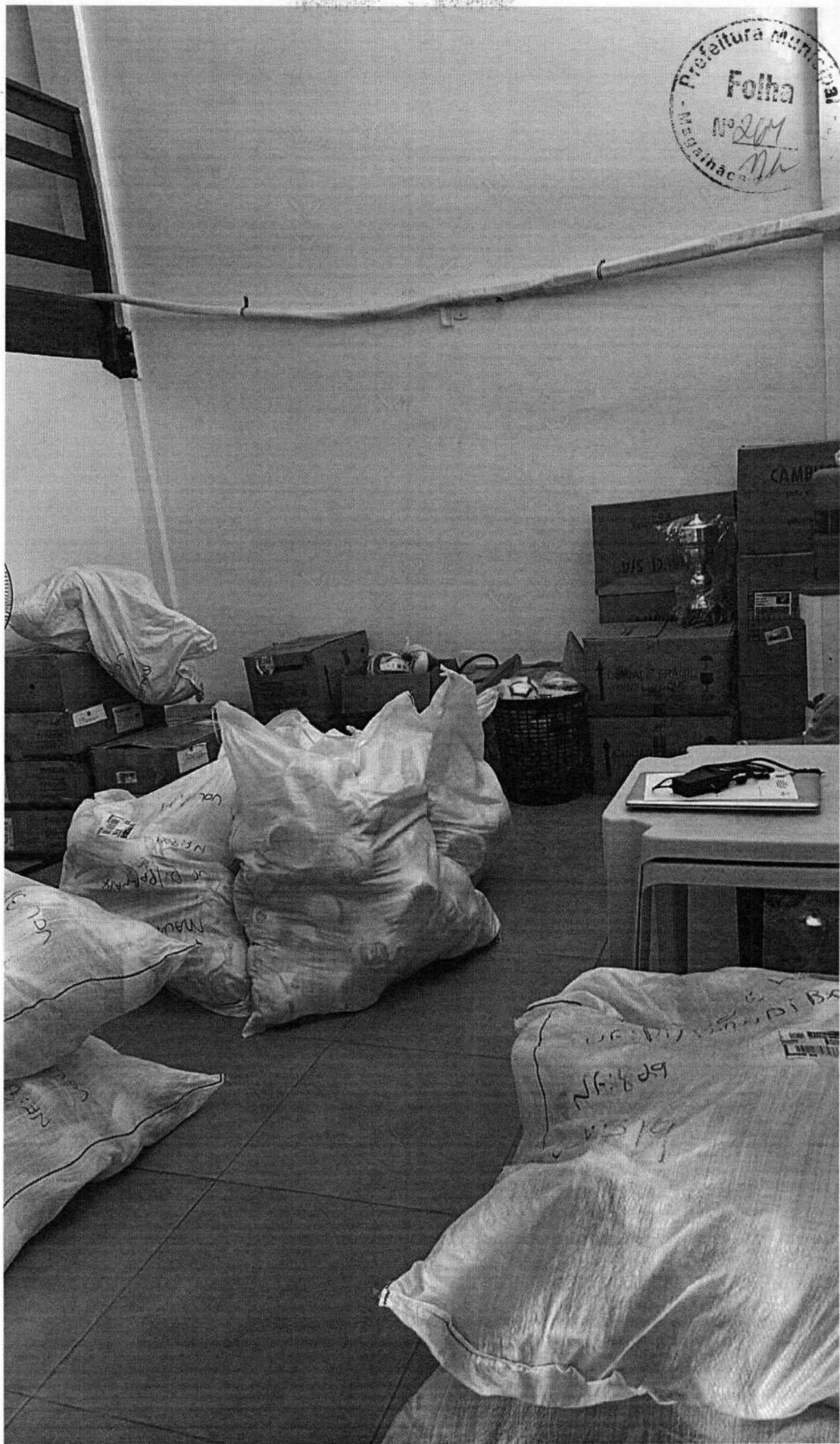

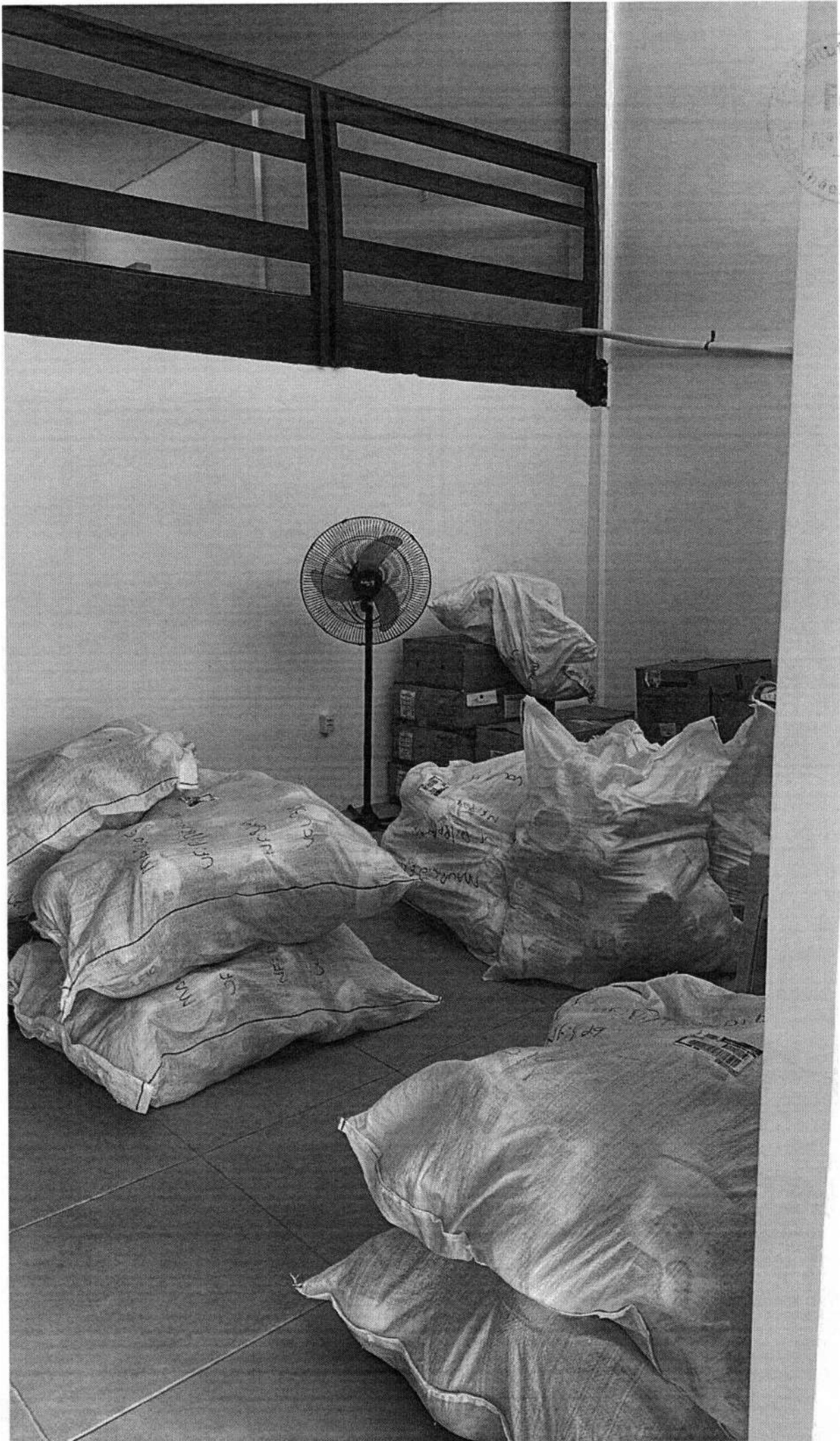

Arca M...
Folha
268
Ar...

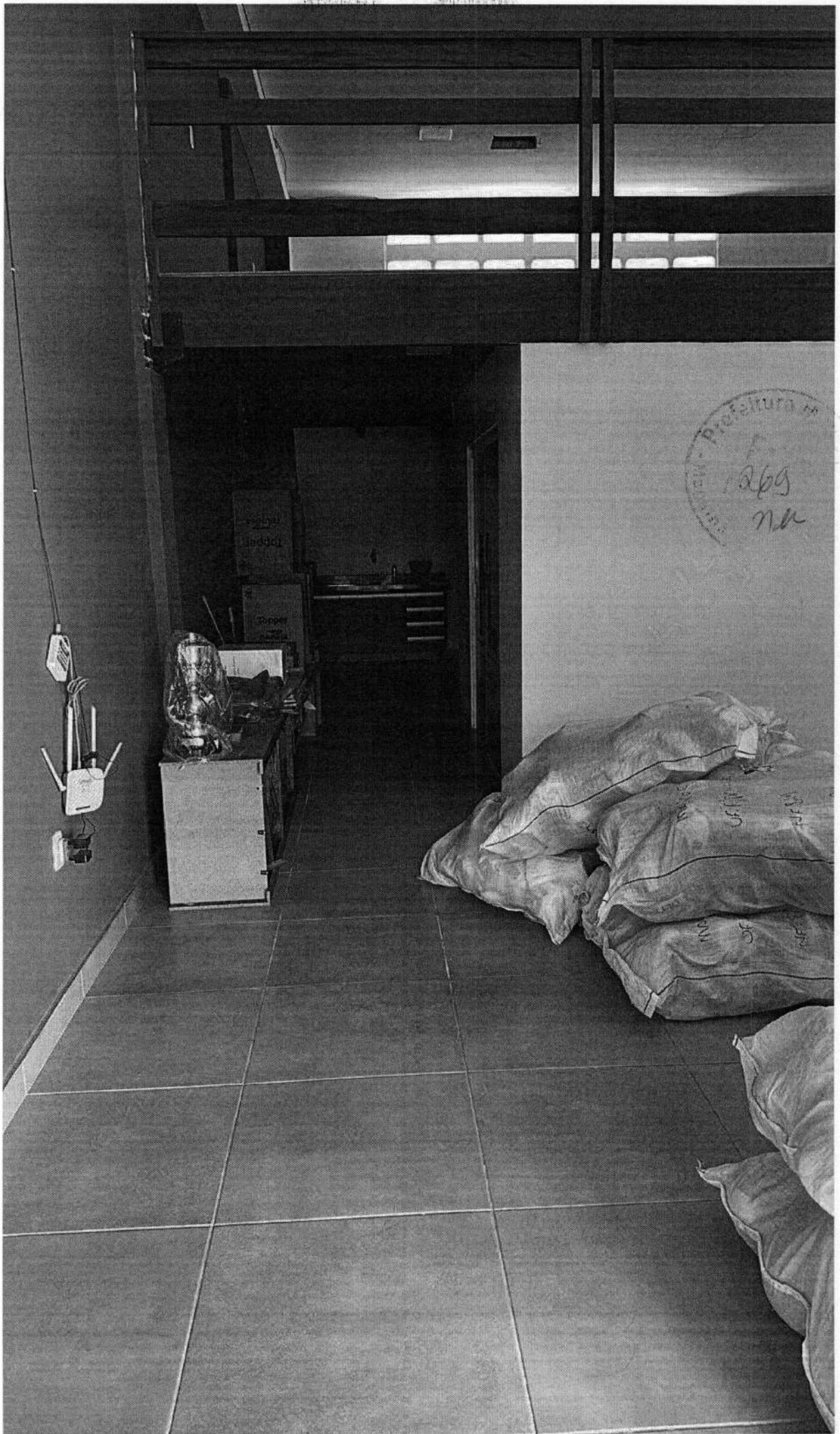



ML
COMÉRCIO



COMÉRCIO



Profetura Munic
Folha
nº 2013
ML

ML

COMÉRCIO

ML

COMÉRCIO



Prefeitura Municipal
Folha
nº 245
MUR





Arquitetura Municipal
Folha
276
ML



Folha nº 277

ML
COMERCIO

ML
COMERCIO





ATESTADO DE CAPACIDADE TÉCNICA

ATESTAMOS para os devidos fins que a empresa MP DISTRIBUIDORA LTDA, inscrita no CNPJ nº 25.329.948/0001-16, situada na R ANTONIO DE OLIVEIRA LOPES, nº 1230, Bairro Frei Higino, Parnaíba – PI, CEP 64.207-040, Telefone (86) 98814-9101, forneceu os materiais abaixo especificados:

DESCRIÇÃO	TIPO	QTD
<p>Fornecimento de conjunto de material didático para os alunos e professores do Ensino Fundamental Menor e Maior, para utilização no PROJETO DE ROBÓTICA EDUCACIONAL, MAKER E PROGRAMAÇÃO. Fornecimento de conjuntos anuais de material didático individuais por aluno, o BOX AVENTURAS NA ROBÓTICA, composto de 02 Livros Didáticos Temáticos de Robótica e 02 Livros Lúdicos no formato de HQs (História em Quadrinhos) e 02 KITS de projetos (todos semestrais e contínuos).</p> <p>> Livros didáticos: livros de robótica educacional impressos e individuais por aluno. São divididos em módulos semestrais e contínuos, contendo a resolução de problemas reais como o cerne das práticas e projetos.> Livros Lúdicos: livros de História em Quadrinhos (HQs) impressos e semestrais por aluno, que introduz o aluno aos problemas e projetos de robótica de forma lúdica e divertida.> KITS de Projetos: kits com componentes eletrônicos e estruturais para a montagem de projetos individuais (mínimo de 01 projeto bimestral que o aluno leva para casa). Acompanha também componentes lúdicos, como figuras, personagens, jogos, entre outros</p>	CONJUNTO	1000
<p>Fornecimento de conjunto de material técnico para as escolas para utilização no PROJETO DE ROBÓTICA EDUCACIONAL, MAKER E PROGRAMAÇÃO. Fornecimento de TODO o aparato técnico necessário para o desenvolvimento das práticas de robótica propostas no material didático do aluno. Conta com os kits de robótica eletrônicos, estruturais e de pensamento computacional para a montagem dos projetos, além de kit de ferramentas e equipamentos para as práticas de vivências tecnológicas. > Kits de robótica: kits de robótica educacional exclusivos, desenvolvidos para crianças de todas as idades, simples de usar e flexíveis para todo tipo de prática, contendo todos os componentes eletrônicos, estruturais e de pensamento computacional necessários para a montagem das atividades propostas nos materiais didáticos (os kits contem, entre outros: placa/interface didática controladora para a montagem de circuitos, cabos USB, LED's multicoloridos, LED's RGB, servo motor, motores DC, buzzers, sensores de luminosidade, módulo joystick, módulo Bluetooth, sensores de toque, potenciômetros, sensor</p>	CONJUNTO	20

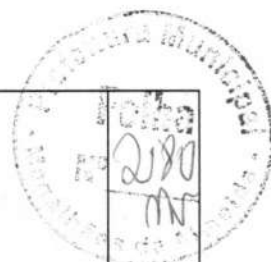

<p>ultrassônico, sensor de temperatura, sensores de presença, jumpers para conexão, peças estruturais de montagem em plástico e/ou MDF, chassis de protótipos, parafusos, porcas, arruelas, elásticos, engrenagens, tapete didático de programação, carrinho de programação desplugada);> Kit de ferramentas e equipamentos: chaves, alicates, baterias, pistolas de cola quente, morsa, parafusadeira, multímetro, arco de serra, trena, IMPRESSORA 3D, entre outros. Ferramentas essenciais para a construção dos projetos e para as vivências tecnológicas propostos pelo material didático</p>		
<p>Implementação e execução do PROJETO DE ROBÓTICA EDUCACIONAL, MAKER E PROGRAMAÇÃO • Formação teórico inicial online com professores/monitores/assistentes (06 horas);• Oficina prática presencial com professores/monitores/assistentes (06 horas);• Disponibilização de material complementar de todas as práticas propostas pelo material didático através de acesso a plataforma online;• Canal de comunicação online com a equipe de assistentes;• Plantão de dúvidas online semanal;• Acompanhamento presencial às aulas (periodicidade mínima quinzenal); e Reuniões de alinhamento on-line com professores e gestores (periodicidade mínima mensal).Além do modelo descrito nessa proposta, pode ainda oferecer outros serviços complementares para o planejamento e desenvolvimento de todas as etapas do projeto de robótica e demais atividades afins, como implementação de Laboratório MAKER, criação de estratégias de divulgação dos projetos, organização de eventos, preparação para competições, confecção de atividades extras, entre outras, podendo, assim, oferecer esses demais serviços. Dessa forma, podemos realizar a adequação da proposta, para que esta fique coerente com as necessidades e com a identidade do cliente</p>	<p>MÊS</p>	<p>12</p>
<p>MESA DIGITAL INTERATIVA: Ferramenta ludo pedagógica, para crianças de 03 a 12 anos, utilizada para ensinar e brincar, podendo ser utilizada no aprendizado em sala de aula e/ou recreação. Quanto ao hardware de ser provida por tela de no mínimo 21", permitir troca (por manutenção), atualização (por melhoria) como expansão individual de componentes pelo menos disco, memória, tela e processador/placa mãe. Sensibilizada pelo toque de canetas, próteses, dedos, pincéis e outros objetos não transparentes. Instalados mais de 200 atividades para suprir as principais áreas do ensino Infantil e Fundamental, para que professores tenham escolha na aplicação das atividades e as crianças não se cansem com o excesso de repetição. Sendo no mínimo 5 atividades para cada uma</p>	<p>CONJUNTO</p>	<p>35</p>



das áreas do ensino Infantil e Fundamental (disponíveis sua interface e conteúdo em pelo menos Português, Inglês e Espanhol): Corpo, gestos e movimento; Escuta, fala, pensamento e imaginação; Espaços, tempos, quantidades e transformação; O eu, o outro e o nós; Traços, sons, cores e formas; Arte; Ciências; Geografia; Língua inglesa; Língua portuguesa; Linguagens; Matemática; Música. O equipamento deve ser compatível com os principais sistemas operacionais do mercado, principalmente os conhecidos como Software Livre, tais como Linux e Android, em consonância com a Portaria N° 46 de 28 de setembro de 2016 da Secretaria De Tecnologia Da Informação do Governo Federal, que concomitantemente geram maior economia por não requererem licenças especiais ou pagamento por atualizações. Sua interface deve ser 100% gráfica e intuitiva, aproximando o usuário das experiências que já tem com equipamentos como “tablet” e “smartphones”. O equipamento deve ter a possibilidade de instalação tanto na horizontal, sobre pés próprios e com altura dimensionada para a faixa etária proposta; quanto na vertical, através de suporte que

ATESTAMOS QUE TAIS SERVIÇOS/ FORNECIMENTOS FORAM EXECUTADOS SATISFATORIAMENTE, NÃO EXISTINDO EM NOSSOS REGISTROS, ATÉ A PRESENTE DATA, FATOS QUE DESABONEM SUA CONDUTA E RESPONSABILIDADE COM AS OBRIGAÇÕES ASSUMIDAS

Imperatriz, MA - 29 de setembro de 2023

DISTRIBUIDORA
PORTAO DA
AMAZONIA
LTDA:27047773000180

Assinado de forma digital por
DISTRIBUIDORA PORTAO DA
AMAZONIA
LTDA:27047773000180
Dados: 2023.09.29 09:17:01 -03'00'

DISTRIBUIDORA PORTÃO DA AMAZÔNIA LTDA
CNPJ nº 27.047.773/0001-80

RECEBEMOS DE MAURICIO LUANA LTDA OS PRODUTOS/SERVIÇOS CONSTANTES NA NOTA FISCAL INDICADA AO LADO		VALOR NOTA R\$ 3.799,93	NF-e Nº: 000.000.753 SÉRIE: 1
DATA DE RECEBIMENTO	IDENTIFICAÇÃO E ASSINATURA DO RECEBEDOR	DESTINATÁRIO MUNICÍPIO DE BARREIRINHAS	
MAURICIO LUANA LTDA Rua Antonio de Oliveira Lopes, 1230 loja 03 Frei Higino Paranaíba PI CEP: 64207040 TELEFONE: 8681883000		DANFE DOCUMENTO AUXILIAR DA NOTA FISCAL ELETRÔNICA 0 - Entrada 1 1 - Saída 1 Nº 000.000.753 SÉRIE: 1 FOLHA: 1 de 2	
NATUREZA DA OPERAÇÃO VENDA		PROTOCOLO DE AUTORIZAÇÃO DE USO 32230013202296 - 10/07/2023 09:11:48	
INSCRIÇÃO ESTADUAL 196542910	INSCRIÇÃO ESTADUAL SUB. TRIBUTARIA	CNPJ 25.329.948/0001-16	

DESTINATÁRIO/REMETENTE

NOME/RAZÃO SOCIAL MUNICÍPIO DE BARREIRINHAS		CNPJ/CPF 06.217.954/0001-37	DATA DA EMISSÃO 10/07/2023
ENDEREÇO AV JOAQUIM SOEIRO CARVALHO, SN	BAIRRO/DISTRITO CENTRO	CEP 65590-000	DATA DE SAÍDA/ENTRADA 10/07/2023
MUNICÍPIO Barreirinhas	FONE/FAX (98) 3349-1201	UF MA	INSCRIÇÃO ESTADUAL 122133820
			HORA DE SAÍDA 08:22:25

FATURA

CÁLCULO DO IMPOSTO

BASE DE CÁLCULO DE ICMS 0,00	VALOR DO ICMS 0,00	BASE DE CÁLCULO ICMS ST 0,00	VALOR DO ICMS SUBSTITUIÇÃO 0,00	VALOR TOTAL DOS PRODUTOS 3.799,93
VALOR DO FRETE 0,00	VALOR DO SEGURO 0,00	DESCONTO 0,00	OUTRAS DESPESAS ACESSÓRIAS 0,00	VALOR DO IPI 0,00
			VALOR APROX. DOS TRIBUTOS 0,00	VALOR TOTAL DA NOTA 3.799,93

TRANSPORTADOR/VOLUMES TRANSPORTADOS

RAZÃO SOCIAL		FRETE POR CONTA 9-Sem Frete	CÓDIGO ANTT	PLACA DO VEÍC	UF	CNPJ/CPF
ENDEREÇO			MUNICÍPIO	UF	INSCRIÇÃO ESTADUAL	
QUANTIDADE	ESPÉCIE	MARCA	NUMERAÇÃO	PESO BRUTO	PESO LIQUIDO	

DADOS DO PRODUTO/SERVIÇO

COD. PROD.	DESCRIÇÃO DO PRODUTO/SERVIÇO	NCM SH	CSOSN	CFOP	UNID.	QUANT.	VALOR UNITARIO	VALOR TOTAL	B.CALC. ICMS	VALOR ICMS	VALOR IPI	ALÍQUOTAS		VALOR APROX. DOS TRIBUTOS
												ICMS	IPI	
0000000981	BALAO N09 PCT 50 UNI	01029000	0 400	6404	PCT	5,0000	21,00	105,00	0,00	0,00	0,00	0,00	0,00	0,00
0000001021	BORRACHA PLASTICA - TIPO ESCOLAR	40011000	0 400	6102	UNI	25,0000	1,44	36,00	0,00	0,00	0,00	0,00	0,00	0,00
0000000789	CANETAS ESFEROGRAFICAS NA COR AZUL	96081000	0 400	6102	UNI	30,0000	0,78	23,40	0,00	0,00	0,00	0,00	0,00	0,00
0000000793	CLIPS 3/0	90189095	0 400	6102	CX	2,0000	4,80	9,60	0,00	0,00	0,00	0,00	0,00	0,00
0000000792	CLIPS 4/0	90189095	0 400	6102	CX	2,0000	5,10	10,20	0,00	0,00	0,00	0,00	0,00	0,00
0000000275	CLIPS 8/0	90189095	0 400	6102	CX	2,0000	4,70	9,40	0,00	0,00	0,00	0,00	0,00	0,00
0000001022	CLIPS 10/0	90189095	0 400	6102	CX	2,0000	7,70	15,40	0,00	0,00	0,00	0,00	0,00	0,00
0000000794	COLA ISOPOR	35052000	0 400	6404	UNI	5,0000	5,75	28,75	0,00	0,00	0,00	0,00	0,00	0,00
0000000490	CORRETIVO LIQUIDO A BASE DE AGUA	02089000	0 400	6404	UNI	5,0000	3,20	16,00	0,00	0,00	0,00	0,00	0,00	0,00
0000000960	ENVELOPE P/ PAPEL KRAFT	48171000	0 400	6102	UNI	30,0000	0,60	18,00	0,00	0,00	0,00	0,00	0,00	0,00
0000001023	ESTILETE PROFISSIONAL LARGO	01029000	0 400	6102	UNI	9,0000	8,00	72,00	0,00	0,00	0,00	0,00	0,00	0,00
0000000961	FITA ADESIVA CREPE	59061000	0 400	6102	UNI	5,0000	19,75	98,75	0,00	0,00	0,00	0,00	0,00	0,00
0000000962	FITA ADESIVA PAPEL	59061000	0 400	6102	UNI	10,0000	19,00	190,00	0,00	0,00	0,00	0,00	0,00	0,00
0000000964	FOLHA DE ISOPOR 15MM	48202000	0 400	6102	UNI	5,0000	6,20	31,00	0,00	0,00	0,00	0,00	0,00	0,00
0000000221	GRAMPO 26/6 CX C/ 5000UNI	83081000	0 400	6102	CX	3,0000	10,30	30,90	0,00	0,00	0,00	0,00	0,00	0,00
0000000968	PAPEL SULFITE FORMATO A4	68052000	0 400	6102	RS	40,0000	35,00	1.400,00	0,00	0,00	0,00	0,00	0,00	0,00
0000001024	PAPEL E.V.A LISO AZUL	01019000	0 400	6102	UNI	3,0000	25,00	75,00	0,00	0,00	0,00	0,00	0,00	0,00
0000001032	PAPEL E.V.A LISO LARANJA	01019000	0 400	6102	UNI	3,0000	25,00	75,00	0,00	0,00	0,00	0,00	0,00	0,00
0000000971	PAPEL E.V.A LISO AMARELO	01019000	0 400	6102	UNI	3,0000	25,00	75,00	0,00	0,00	0,00	0,00	0,00	0,00
0000001025	PAPEL E.V.A LISO VERDE	01019000	0 400	6102	UNI	3,0000	25,00	75,00	0,00	0,00	0,00	0,00	0,00	0,00
0000001026	PAPEL E.V.A LISO BRANCO	01019000	0 400	6102	UNI	3,0000	25,00	75,00	0,00	0,00	0,00	0,00	0,00	0,00

DADOS ADICIONAIS

INFORMAÇÕES COMPLEMENTARES -AG: 3507-6 C/C: 81247-1 BANCO DO BRASIL - MAURICIO LUANA LTDA	RESERVADO AO FISCO
--	--------------------

RECEBEMOS DE MAURICIO LUANA LTDA OS PRODUTOS/SERVIÇOS CONSTANTES NA NOTA FISCAL INDICADA AO LADO		VALOR NOTA R\$ 3.799,93	NF-e Nº: 000.000.753 SÉRIE : 1
DATA DE RECEBIMENTO / /	IDENTIFICAÇÃO E ASSINATURA DO RECEBEDOR	DESTINATÁRIO MUNICÍPIO DE BARREIRINHAS	

MAURICIO LUANA LTDA Rua Antonio de Oliveira Lopes, 1230 loja 03 Frei Higinio Parnaíba PI CEP: 64207040 TELEFONE: 8681883000	DANFE DOCUMENTO AUXILIAR DA NOTA FISCAL ELETRÔNICA 0 - Entrada 1 1 - Saída 1 Nº 000.000.753 SÉRIE : 1 FOLHA: 2 de 2	
		CHAVE DE ACESSO 2223 0725 3299 4800 0116 5500 1000 0007 5313 2380 9617 Consulta de autenticidade no portal nacional da NF-e www.nfe.fazenda.gov.br/portal ou no site da Sefaz Autorizadora

NATUREZA DA OPERAÇÃO VENDA	PROTOCOLO DE AUTORIZAÇÃO DE USO 322230013202296 - 10/07/2023 09:11:48
-------------------------------	--

INSCRIÇÃO ESTADUAL 196542910	INSCRIÇÃO ESTADUAL SUB. TRIBUTARIA	CNPJ 25.329.948/0001-16
---------------------------------	------------------------------------	----------------------------

DADOS DO PRODUTO/SERVIÇO

COD. PROD.	DESCRIÇÃO DO PRODUTO/SERVIÇO	NCM SH	CSOSN	CFOP	UNID.	QUANT.	VALOR UNITÁRIO	VALOR TOTAL	B CALC. ICMS	VALOR ICMS	VALOR IPI	ALÍQUOTAS		VALOR APROX. DOS TRIBUTOS
												ICMS	IPI	
0000001027	PAPEL E.V.A LISO VERMELHO	01019000	0 400	6102	UNI	3,0000	25,00	75,00	0,00	0,00	0,00	0,00	0,00	0,00
0000001028	PAPEL E.V.A LISO ROSA	01019000	0 400	6102	UNI	3,0000	25,00	75,00	0,00	0,00	0,00	0,00	0,00	0,00
0000001029	PAPEL E.V.A LISO DOURADO	01019000	0 400	6102	UNI	3,0000	25,00	75,00	0,00	0,00	0,00	0,00	0,00	0,00
0000001030	PAPEL E.V.A LISO ROXO	01019000	0 400	6102	UNI	3,0000	25,00	75,00	0,00	0,00	0,00	0,00	0,00	0,00
0000001031	PAPEL E.V.A LISO PRETO	01019000	0 400	6102	UNI	3,0000	25,00	75,00	0,00	0,00	0,00	0,00	0,00	0,00
0000001034	PASTA COM ABA E ELASTICO	48237000	0 400	6102	UNI	20,0000	7,50	150,00	0,00	0,00	0,00	0,00	0,00	0,00
0000000805	PINCEL DE QUADRO BRANCO COR PRETO	05029010	0 400	6102	UNI	1,0000	5,00	5,00	0,00	0,00	0,00	0,00	0,00	0,00
0000000979	PILHA ALCALINA AAA	01019000	0 400	6102	UNI	4,0000	8,00	32,00	0,00	0,00	0,00	0,00	0,00	0,00
0000001035	PILHA ALCALINA 1,5 V	01019000	0 400	6102	UNI	3,0000	6,30	18,90	0,00	0,00	0,00	0,00	0,00	0,00
0000001036	PILHA BATERIA ALCALINA 3V RAYO VAC	01019000	0 400	6102	UNI	3,0000	16,50	49,50	0,00	0,00	0,00	0,00	0,00	0,00
0000001037	PORTA LAPI/CLIPS/LEMBRETE	01019000	0 400	6404	UNI	1,0000	14,65	14,65	0,00	0,00	0,00	0,00	0,00	0,00
0000000476	REGUA DE 30 CM	39261000	0 400	6102	UNI	3,0000	1,70	5,10	0,00	0,00	0,00	0,00	0,00	0,00
0000001038	TECIDO EM TNT AMARELO	50079000	0 400	6404	MT	6,0000	2,90	17,40	0,00	0,00	0,00	0,00	0,00	0,00
0000001039	TECIDO EM TNT AZUL CLARO	50079000	0 400	6404	MT	6,0000	2,57	15,42	0,00	0,00	0,00	0,00	0,00	0,00
0000001040	TECIDO EM TNT BRANCA	50079000	0 400	6404	MT	6,0000	2,57	15,42	0,00	0,00	0,00	0,00	0,00	0,00
0000001041	TECIDO EM TNT PRETA	50079000	0 400	6404	MT	6,0000	2,60	15,60	0,00	0,00	0,00	0,00	0,00	0,00
0000001042	TECIDO EM TNT VERDE	50079000	0 400	6404	MT	6,0000	2,60	15,60	0,00	0,00	0,00	0,00	0,00	0,00
0000001043	TECIDO EM TNT VERMELHO	50079000	0 400	6404	MT	5,0000	2,90	14,50	0,00	0,00	0,00	0,00	0,00	0,00
0000000810	TESOURA MULTIUSO	82130000	0 400	6102	UNI	2,0000	6,40	12,80	0,00	0,00	0,00	0,00	0,00	0,00
0000001044	LIVRO DE PONTO / CONTRACAPA	48201000	0 400	6102	UNI	7,0000	29,00	203,00	0,00	0,00	0,00	0,00	0,00	0,00
0000000972	PASTA ARQUIVO PAPEL AO DURO, TIPO AZ	47062000	0 400	6102	UNI	20,0000	17,30	346,00	0,00	0,00	0,00	0,00	0,00	0,00
0000001045	PILHA ALCALINA AA	01019000	0 400	6102	UNI	4,0000	6,16	24,64	0,00	0,00	0,00	0,00	0,00	0,00





**CERTIDÃO NEGATIVA DE FALÊNCIA, CONCORDATA, RECUPERAÇÃO JUDICIAL OU
RECUPERAÇÃO EXTRAJUDICIAL**

CERTIDÃO Nº 3112893

O Tribunal de Justiça do Estado do Piauí CERTIFICA QUE, revendo os registros de distribuição de feitos mantidos nos sistemas ThemisWeb, ThemisWeb Recursal, PROJUDI, Processo Judicial Eletrônico (PJe) e Sistema Eletrônico de Execução Unificado (SEEU), ressalvadas as observações abaixo, NÃO CONSTA AÇÕES DE FALÊNCIA, CONCORDATA, RECUPERAÇÃO JUDICIAL OU RECUPERAÇÃO EXTRAJUDICIAL, inclusive nos JUIZADOS ESPECIAIS CÍVEIS E CRIMINAIS (JECC'S), em andamento nas unidades judiciárias do Poder Judiciário do Estado do Piauí em desfavor de:

RAZÃO SOCIAL:MP DISTRIBUIDORA LTDA

**CNPJ: 25329948000116, REPRESENTANTE LEGAL: MAURICIO PORTELA MARTINS
BRITO PASSOS**

ENDEREÇO: R ANTONIO DE OLIVEIRA LOPES Nº 1230 - LOJA 03

BAIRRO: FREI HIGINO, MUNICÍPIO: PARNAÍBA - PI

OBSERVAÇÕES:

- Certidão expedida gratuitamente com base no Provimento nº 013/2017 da Corregedoria-Geral da Justiça do Estado do Piauí;
- **Esta certidão abrange apenas AÇÕES DE FALÊNCIA, CONCORDATA, INSOLVÊNCIA CIVIL, RECUPERAÇÃO JUDICIAL OU RECUPERAÇÃO EXTRAJUDICIAL;**
- Os dados necessários à emissão da certidão são fornecidos pelo solicitante, sendo de exclusiva responsabilidade do destinatário ou interessado a sua conferência, inclusive quanto à autenticidade da própria certidão;
- Esta certidão não contempla os processos em tramitação no 2º Grau de jurisdição do Tribunal de Justiça do Estado do Piauí, que deverão ser objeto de
- Não existe conexão com qualquer outra base de dados de instituição pública ou com a Receita Federal que verifique a identidade do NOME/RAZÃO SOCIAL

Esta certidão tem validade de 60 (sessenta) dias.

Certidão emitida em 24 de Outubro de 2023 às 09 h 38 min



A autenticidade desta certidão poderá ser confirmada pela internet no site do Tribunal de Justiça do Estado do Piauí (www.tjpi.jus.br), link "Certidão Negativa de 1ª Instância". Certidão Nº 3112893. Código verificador: A593E.25F12.640E3.6D91F

Data da consulta: 27/05/2023 10:07:20



Identificação do Contribuinte - CNPJ Matriz

CNPJ: **25.329.948/0001-16**

A opção pelo Simples Nacional e/ou SIMEI abrange todos os estabelecimentos da empresa

Nome Empresarial: **MAURICIO & LUANA LTDA**

Situação Atual

Situação no Simples Nacional: **Optante pelo Simples Nacional desde 01/01/2017**

Situação no SIMEI: **NÃO enquadrado no SIMEI**

+ Mais informações

Períodos Anteriores

Opções pelo Simples Nacional em Períodos Anteriores: **Não Existem**

Enquadramentos no SIMEI em Períodos Anteriores: **Não Existem**

Eventos Futuros (Simples Nacional)

Não Existem

Eventos Futuros (SIMEI)

Não Existem

Voltar

Gerar PDF



PREFEITURA MUNICIPAL DE SÃO BERNARDO
ESTADO DO MARANHÃO
CNPJ: 06.125.389/0001-88



ATESTADO DE CAPACIDADE TÉCNICA

A Prefeitura Municipal de São Bernardo – Ma, inscrita no CNPJ: 06.125.389/0001-88, situada na Praça Bernardo Coelho de Almeida Nº 862 – Centro – São Bernardo-Ma — CEP 65.560-000, atesta para os devidos fins que a empresa MAURICIO & LUANA LTDA, inscrita no CNPJ sob numero 25.329.948/0001-16, situada na Rua Vitorino Orthiges Fernandes, nº 6100 – Bairro – Uruguai. Telefone: (86) 98188-3000, no município de Teresina –PI, forneceu os materiais e prestou os serviços abaixo especificados:

- 1- MATERIAL DE LIMPEZA;
- 2- MATERIAL DE EXPEDIENTE;
- 3- ELETRODOMESTICOS E EQUIPAMENTOS DE AUDIO E VIDEO;
- 4- INSTALAÇÃO E MANUTENÇÃO DE SISTEMAS CENTRAIS DE AR CONDICIONADO, DE VENTILÇÃO E REFRIGERAÇÃO;
- 5- PRODUTOS ALIMENTICIOS EM GERAL;
- 6- MOVEIS;
- 7- MATERIAL ESPORTIVO;
- 8- BRINQUEDOS E ARTIGOS RECREATIVOS;
- 9- ARTIGOS MEDICOS E ORTOPEDICOS;
- 10- SERVIÇOS COMBINADOS DE ESCRITORIO E APOIO ADMINISTRATIVO;
- 11- TREINAMENTO EM DESENVOLVIMENTO PROFISSIONAL E GERENCIAL;
- 12- PRODUÇÃO E PROMOÇÃO DE EVENTOS ESPORTIVOS;

Atestamos que tais fornecimentos ou prestação de serviços foram executado(a)s satisfatoriamente, não existindo em nossos registros, até a presente data, fatos que desabonem sua conduta e responsabilidade com as obrigações assumidas.

SÃO BERNARDO – MA, 20 DE JANEIRO DE 2021.



João Igor Vieira Carvalho

PREFEITO MUNICIPAL: JOAO IGOR VIEIRA CARVALHO

CPF: 002.551.633-71

RG: 0208265220029

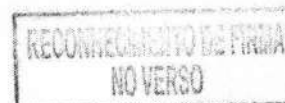



[Faint, illegible text, likely bleed-through from the reverse side of the page]

Cartório Ranovaz
RAMUNDO NONATO VAZ, TABELÃO
RUA SÃO VICENTE, CENTRO, N.º 404, SÃO BERNARDO MARANHÃO, TEL: (98) 3744-1216
RECONHEÇO POR SEMELHANÇA A FIRMA DE JOÃO IGOR VIEIRA
CARVALHO, EM TESSITURA DA VERDADE, DOU FE, São
Bernardo/MA, 11/02/2024, 10:55:07.
SELO RECFIR029603DNSS48TAMYBIF936



Ricardo Almeida Costa - Escrevente Autorizado
Emul: R\$ 4.071,2 R\$ 0,56 FADEP: R\$ 0,19 FEMP: R\$ 0,19 ERC: R\$ 0,13 Selo: R\$ 0,00 Total: R\$ 5,12

PROPOSTA DE PREÇOS INICIAL

A Prefeitura Municipal de MAGALHÃES DE ALMEIDA/MA, .



Pelo presente declaramos inteira submissão aos preceitos legais em vigor, especialmente os da Lei nº 8.666/93 e Lei nº 10.520/2002, e Decreto Federal nº 10.024, de 20/09/2019, bem como as cláusulas e condições da Modalidade Pregão Eletrônico SRP Nº 041/2023.

Declaramos ainda, que não ocorreu fato que nos impeça de participar da mencionada Licitação, bem como estamos cientes da obrigatoriedade de informar caso ocorra. Assumimos o compromisso de bem e fielmente fornecer os produtos/bens especificados no Anexo I- Termo de Referência, caso sejamos vencedor (es) da presente Licitação, e que nossa proposta compreende todos os tributos, despesas ou encargos de qualquer natureza, resultante dos serviços.

FORNECIMENTO: Início: Conforme Ordem de fornecimento O prazo para fornecimento dos produtos desta licitação será de 12 (doze) meses, contados a partir do dia seguinte da assinatura da respectiva ORDEM DE FORNECIMENTO, podendo ser prorrogado de acordo com o estabelecido no art. 57, inciso II, da Lei Federal n.º 8.666/93 e alterações.

OBJETO: Registro de Preço para execução de aulas de inovações tecnológicas e cultura maker, para realizar o fornecimento de material didático para os alunos e serviços de implementação e execução das aulas do projeto de robótica educacional, maker e programação da cidade de Magalhães de Almeida, para um total de numero de alunos e professores das escolas de ensino fundamental do município de Magalhães de Almeida/Ma.

Nº	DESCRIÇÃO	MARCA	TIPO	QTDE	VLR UNIT	VLR TOTAL
1	<p>Fornecimento de conjunto de material didático para os alunos e professores do Ensino Fundamental Menor e Maior, para utilização no PROJETO DE ROBÓTICA EDUCACIONAL, MAKER E PROGRAMAÇÃO DA CIDADE DE MAGALHÃES DE ALMEIDA-MA.</p> <p>Fornecimento de conjuntos anuais de material didático individuais por aluno, o BOX AVENTURAS NA ROBÓTICA, composto de 02 Livros Didáticos Temáticos de Robótica e 02 Livros Lúdicos no formato de HQs (História em Quadrinhos) e 02 KITS de projetos (todos semestrais e contínuos).</p> <p>> Livros didáticos: livros de robótica educacional impressos e individuais por aluno. São divididos em módulos semestrais e contínuos, contendo a resolução de problemas reais como o cerne das práticas e projetos.</p> <p>> Livros Lúdicos: livros de História em Quadrinhos (HQs) impressos e semestrais por aluno, que introduz o aluno aos problemas e projetos de robótica de forma lúdica e divertida.</p> <p>> KITS de Projetos: kits com componentes eletrônicos e estruturais para a montagem de projetos individuais (mínimo de 01 projeto bimestral que o aluno leva para casa). Acompanha também componentes lúdicos, como figuras, personagens, jogos, entre outros</p>	PRÓPRIA	CONJUNTO	2500	R\$ 1.590,40	R\$ 3.976.000,00



<p>Fornecimento de conjunto de material técnico para as escolas para utilização no PROJETO DE ROBÓTICA EDUCACIONAL, MAKER E PROGRAMAÇÃO DA CIDADE DE MAGALHÃES DE ALMEIDA-MA. Fornecimento de TODO o aparato técnico necessário para o desenvolvimento das práticas de robótica propostas no material didático do aluno. Conta com os kits de robótica eletrônicos, estruturais e de pensamento computacional para a montagem dos projetos, além de kit de ferramentas e equipamentos para as práticas de vivências tecnológicas.</p> <p>> Kits de robótica: kits de robótica educacional exclusivos, desenvolvidos para crianças de todas as idades, simples de usar e flexíveis para todo tipo de prática, contendo todos os componentes eletrônicos, estruturais e de pensamento computacional necessários para a montagem das atividades propostas nos materiais didáticos (os kits contem, entre outros: placa/interface didática controladora para a montagem de circuitos, cabos USB, LED's multicoloridos, LED's RGB, servo motor, motores DC, buzzers, sensores de luminosidade, módulo joystick, módulo Bluetooth, sensores de toque, potenciômetros, sensor ultrassônico, sensor de temperatura, sensores de presença, jumpers para conexão, peças estruturais de montagem em plástico e/ou MDF, chassis de protótipos, parafusos, porcas, arruelas, elásticos, engrenagens, tapete didático de programação, carrinho de programação desplugada);</p> <p>> Kit de ferramentas e equipamentos: chaves, alicates, baterias, pistolas de cola quente, morsa, parafusadeira, multímetro, arco de serra, trena, IMPRESSORA 3D, entre outros. Ferramentas essenciais para a construção dos projetos e para as vivências tecnológicas propostos pelo material didático</p>	PRÓPRIA	CONJUNTO	25	R\$ 80.864,00	R\$ 2.021.600,00	
<p>Implementação e execução do PROJETO DE ROBÓTICA EDUCACIONAL, MAKER E PROGRAMAÇÃO DA CIDADE DE MAGALHÃES DE ALMEIDA-MA</p> <ul style="list-style-type: none"> • Formação teórica inicial online com professores/monitores/assistentes (06 horas); • Oficina prática presencial com professores/monitores/assistentes (06 horas); • Disponibilização de material complementar de todas as práticas propostas pelo material didático através de acesso a plataforma online; • Canal de comunicação online com a equipe de assistentes; • Plantão de dúvidas online semanal; • Acompanhamento presencial às aulas (periodicidade mínima quinzenal); • Reuniões de alinhamento on-line com professores e gestores (periodicidade mínima mensal). <p>Além do modelo descrito nessa proposta, pode ainda oferecer outros serviços complementares para o planejamento e desenvolvimento de todas as etapas do projeto de robótica e demais atividades afins, como implementação de Laboratório MAKER, criação de estratégias de divulgação dos projetos, organização de eventos, preparação para competições, confecção de atividades extras, entre outras, podendo, assim, oferecer esses demais serviços. Dessa forma, podemos realizar a adequação da proposta, para que esta fique coerente com as necessidades e com a identidade do cliente.</p>	PRÓPRIA	MÊS	12	R\$ 162.026,67	R\$ 1.944.320,04	
VALOR TOTAL LOTE I					R\$ 7.941.920,04	
Nº	DESCRIÇÃO	MARCA	TIPO	QTDE	VLR UNIT	VLR TOTAL

Mauricio e Luana LTDA

CNPJ 25.329.948/0001-16 -Telefone: (86) 9 8188-3000

R ANTONIO DE OLIVEIRA LOPES, Nº 1230 – LOJA 03, Bairro FREI HIGINO, Parnaíba-Piauí, CEP: 64.207-040.



<p>1 MESA DIGITAL INTERATIVA: Ferramenta ludopedagógica, para crianças de 03 a 12 anos, utilizada para ensinar e brincar, podendo ser utilizada no aprendizado em sala de aula e/ou recreação. Quanto ao hardware de ser provida por tela de no mínimo 21", permitir troca (por manutenção), atualização (por melhoria) como expansão individual de componentes pelo menos disco, memória, tela e processador/placa mãe. Sensibilizada pelo toque de canetas, próteses, dedos, pincéis e outros objetos não transparentes. Instalados mais de 200 atividades para suprir as principais áreas do ensino Infantil e Fundamental, para que professores tenham escolha na aplicação das atividades e as crianças não se cansam com o excesso de repetição. Sendo no mínimo 5 atividades para cada uma das áreas do ensino Infantil e Fundamental (disponíveis sua interface e conteúdo em pelo menos Português, Inglês e Espanhol): Corpo, gestos e movimento; Escuta, fala, pensamento e imaginação; Espaços, tempos, quantidades e transformação; O eu, o outro e o nós; Traços, sons, cores e formas; Arte; Ciências; Geografia; Língua inglesa; Língua portuguesa; Linguagens; Matemática; Música. O equipamento deve ser compatível com os principais sistemas operacionais do mercado, principalmente os conhecidos como Software Livre, tais como Linux e Android, em consonância com a Portaria N° 46 de 28 de setembro de 2016 da Secretaria De Tecnologia Da Informação do Governo Federal, que concomitantemente geram maior economia por não requererem licenças especiais ou pagamento por atualizações. Sua interface deve ser 100% gráfica e intuitiva, aproximando o usuário das experiências que já tem com equipamentos como "tablet" e "smartphones". O equipamento deve ter a possibilidade de instalação tanto na horizontal, sobre pés próprios e com altura dimensionada para a faixa etária proposta; quanto na vertical, através de suporte que permita inclinações intermediárias. A acessibilidade deve ser prevista, tanto na disponibilidade dos aplicativos quanto na capacidade do equipamento, de acordo com Lei N° 13.146, de 6 de julho de 2015, pelo menos para atender crianças com dificuldade visual (com a possibilidade utilização de teclado braille); dificuldade auditiva (com saída para fones de ouvido amplificados); também opcionalmente mouse (para crianças que tiverem dificuldade de interagir com a tela tátil). Para garantir a segurança dos usuários, sobretudo às crianças, o equipamento deve ser confeccionado em material próprio para uso intenso, resistente, leve, de altíssima duração, atóxico, com proteção UV, sem emendas ou tensões, que não altere suas propriedades quando exposto a agentes químicos (propiciando limpeza intensa), e que permita personalização decorens no material, sem necessidade de pinturas."</p>	PRÓPRIA	CONJUNTO	50	R\$ 42.776,53	R\$ 2.138.826,50
VALOR TOTAL LOTE II					R\$ 2.138.826,50
Valor total dos lotes I e II					R\$ 10.080.746,54
VALOR TOTAL R\$ 10.080.746,54 (dez milhões, oitenta mil, setecentos e quarenta e seis reais e cinquenta e quatro centavos).					

Valor Total da Proposta: R\$ 10.080.746,54 (dez milhões, oitenta mil, setecentos e quarenta e seis reais e cinquenta e quatro centavos).

Proponente: MP DISTRIBUIDORA LTDA

Endereço: R ANTONIO DE OLIVEIRA LOPES nº 1230, Frei Higino, Parnaíba/ PI CEP 64.207.040

CNPJ: : 25.329.948/0001-16

Fone: 86 98814-9101

E-mail: mlcomercio16@gmail.com

Conta bancária: Agência 3507-6 C/C 81247-1 Banco do Brasil. Mauricio Luana LTDA

Mauricio e Luana LTDA

CNPJ 25.329.948/0001-16 -Telefone: (86) 9 8188-3000

R ANTONIO DE OLIVEIRA LOPES, Nº 1230 – LOJA 03, Bairro FREI HIGINO, Parnaíba-Piauí, CEP: 64.207-040.



Data da Abertura: 31/10/2023

Horário de Abertura: 08:00 horas.

Prazo de Entrega: Conforme Edital e Contrato.

Validade da Proposta: 365 (trezentos e sessenta e cinco) dias.



Parnaíba, PI, 27 de outubro de 2023.

**MP
DISTRIBUIDORA
ORA
LTDA:25329
948000116**

Assinado digitalmente por MP
DISTRIBUIDORA
LTDA:25329948000116
ND: C=BR, O=ICP-Brasil, S=PI, L=
Parnaíba, OU=AC SOLUTI Multipla
v5, OU=33416079000195, OU=
Presencial, OU=Certificado PJ A1,
CN=MP DISTRIBUIDORA
LTDA:25329948000116
Razão: Eu sou o autor deste
documento
Localização:
Data: 2023.10.27 15:19:37-03'00'
Foxit PDF Reader Versão: 2023.2.0

**MP DISTRIBUIDORA LTDA
CNPJ: 25.329.948/0001-16
Empresário: Mauricio Portela Martins Brito Passos
CPF 984.834.393-87 RG 2229034 SSP-PI**