



ESTADO DO MARANHÃO
PREFEITURA MUNICIPAL DE MAGALHÃES DE ALMEIDA

EDITAL DE LICITAÇÃO

CONCORRÊNCIA
Nº 003/2024

OBJETO: CONTRATAÇÃO DE EMPRESA ESPECIALIZADA PARA EXECUÇÃO DOS SERVIÇOS DE RECAPEAMENTO ASFÁLTICO DE VIAS URBANAS COM DRENAGEM SUPERFICIAL E ACESSIBILIDADES E SINALIZAÇÃO VERTICAL E HORIZONTAL NA SEDE DO MUNICÍPIO DE MAGALHÃES DE ALMEIDA/MA.

DATA: 24/04/2024



ESTADO DO MARANHÃO
PREFEITURA MUNICIPAL DE MAGALHÃES DE ALMEIDA

ÓRGÃO(S) REQUISITANTE(S): SEC. MUN. DE OBRAS

DATA DE ABERTURA: 24 de abril de 2024

HORÁRIO: 11:00 – Oficial de Brasília (DF).

CRITÉRIO DE JULGAMENTO: MENOR PREÇO (GLOBAL)

MODO DE DISPUTA: ABERTO

PREFERÊNCIA ME/EPP/EQUIPARADAS: NÃO

LOCAL/AMBIENTE DE REALIZAÇÃO: Sessão pública virtual a ser realizada de forma “on-line”, no Portal de Licitações **Compras BR**, no sítio eletrônico www.comprasbr.com.br.

OBTENÇÃO DO EDITAL: Os interessados poderão adquirir o presente Edital e seus anexos, exclusivamente em sua forma eletrônica, por meio digital, ou ainda, através de *download* (via *internet*), nos sítios eletrônicos oficiais (www.comprasbr.com.br e <https://magalhaesdealmeida.ma.gov.br/transparencia/>)



ESTADO DO MARANHÃO
PREFEITURA MUNICIPAL DE MAGALHÃES DE ALMEIDA

CONCORRÊNCIA ELETRÔNICA Nº 003/2024
PROCESSO ADMINISTRATIVO Nº . 202404022/24

I – A PREFEITURA MUNICIPAL DE MAGALHÃES DE ALMEIDA/MA, por meio da COMISSÃO PERMANENTE DE LICITAÇÃO - CPL, através de seu Agente de Contratação, designados através do Decreto Municipal 054 de 28 de dezembro de 2023, ao que os substituir torna público para conhecimento dos interessados que fará realizar o processo licitatório na modalidade **CONCORRÊNCIA**, em sua forma **ELETRÔNICA**, sob o nº **003/2024** (Processo Administrativo nº **202404022/24** – CPL), do tipo **menor preço, GLOBAL**, o certame se realizará, às 10h00min (dez horas) do dia 24 de abril de 2024, destinado contratação de empresa especializada para execução dos serviços de Recapeamento asfáltico de vias urbanas com drenagem superficial e acessibilidades e sinalização vertical e horizontal na sede do Município de Magalhães de Almeida/MA, para atendimento da Administração., conforme descrito neste Edital e seus Anexos.

II – O procedimento licitatório obedecerá integralmente à legislação que se aplica a modalidade **CONCORRÊNCIA**, na forma **ELETRÔNICA**, nos termos da Lei nº 14.133, de 1º de abril de 2021, e legislação posteriores, bem como as condições estabelecidas neste Edital e seus Anexos.

III - O recebimento das propostas será a partir das 10:00hrs/min (dez horas) do dia 10 de abril de 2024 e se encerrará às 10:30 hrs.min (nove horas e trinta minutos) do dia 24 de abril de 2024, no endereço eletrônico www.comprasbr.com.br, no horário de Brasília – DF.

IV - O recebimento da documentação requerida para participação da presente licitação, será realizado em data, horário e local mencionados no preâmbulo deste Edital, na forma digital, no Portal de Licitações **Compras BR**, no sítio eletrônico www.comprasbr.com.br, salvo comunicação expressa em contrário. Após o credenciamento dos interessados que se apresentarem de forma “on-line” para tomar parte do certame, ocorrerá à sua abertura, em sessão pública virtual, que será conduzida pelo(a) Agente de Contratação(a) com o auxílio da equipe de apoio, designados através de Portaria Municipal nº 054 de 28 de dezembro de 2023, ou no futuro, ao que os substituir.

1. DO OBJETO

1.1. A presente licitação tem por objeto a “Contratação de empresa especializada para execução dos serviços de Recapeamento asfáltico de vias urbanas com drenagem superficial e acessibilidades e sinalização vertical e horizontal na sede do Município de Magalhães de Almeida/MA. **para atendimento da Administração., conforme descrito neste Edital e seus Anexos**, Conforme condições, quantidades e exigências estabelecidas no TERMO DE REFERÊNCIA.”

1.2. Por definição, o objeto em tese “é comum”, nos termos do Inciso XIII, art. 6º da Lei nº



ESTADO DO MARANHÃO
PREFEITURA MUNICIPAL DE MAGALHÃES DE ALMEIDA

14.133/2021, possuindo padrões de desempenho e qualidade que podem ser objetivamente definidos pelo Edital e seus anexos, por meio de especificações usuais no mercado.

1.3. As especificações detalhadas do objeto constam do Edital e seus anexos, as quais não poderão ser alteradas, constando orientações e dados objetivos suficientes para os interessados elaborarem suas propostas.

1.3.1. Havendo divergências quanto às **especificações técnicas empregadas**, prevalecer-se-á as informações constantes no TERMO DE REFERÊNCIA.

1.3.2. Havendo divergências quanto aos **quantitativos e/ou unidades de medida**, prevalecer-se-á as informações constantes na PROPOSTA DE PREÇOS.

1.4. Nos preços deverão estar incluídas todas as despesas ordinárias, diretas e indiretas, tributos e/ou encargos incidentes, ou que venham a incidir sobre a execução do objeto, competindo inclusive àquelas decorrentes de suas atividades, de seus profissionais ou de sua estrutura (física, organizacional, comportamental, logística ou tecnológica), ou ainda, qualquer dispêndio junto à órgãos de serviços públicos, entidades e/ou outras empresas deterceiros, em parceria ou não, assim entendido toda e qualquer outra que se faça necessário para a perfeita e fiel execução do contrato, como, também, o cumprimento integral das obrigações assumidas, caso venha a ser vencedora no presente certame.

1.5. Depois de formalizada a apresentação da proposta de preços, não será admitida em hipótese alguma, alegações posteriores no sentido da inviabilidade de cumprir com as obrigações do certame, face ao desconhecimento do objeto licitado e/ou de dificuldades técnicas não previstas anteriormente, ora ainda, por motivos infundados, errôneos, ou mesmo, alegações desprovidas de cabimento, sujeitando-se a proponente às penalidades cabíveis, na forma da Lei.

1.6. **O critério de julgamento adotado será o MENOR PREÇO por VALOR GLOBAL**, considerado o menor dispêndio para a Administração, nos termos do art. 34 da Lei nº 14.133/2021, e observadas as exigências contidas neste Edital e seus Anexos quanto às especificações do objeto

2. DAS CONDIÇÕES DE PARTICIPAÇÃO

2.1. Poderão participar da presente licitação:

2.1.1. Quaisquer empresas, legalmente constituídas, enquadradas no ramo de atividade econômica pertinente e compatível (CNAE), comprovadamente correlacionado ao objeto da licitação, e que, satisfaçam as condições do Edital.

2.1.2. Empresas que atendam às exigências constantes no Edital e seus anexos, inclusive quanto à documentação requerida para sua habilitação, qualquer que seja sua forma de constituição, ressalvado as particularidades do instrumento convocatório e/ou da legislação pátria em vigor.

2.1.3. Empresas cujo objeto social em vigor, especifique atividade pertinente e



ESTADO DO MARANHÃO
PREFEITURA MUNICIPAL DE MAGALHÃES DE ALMEIDA

compatível com o objeto da licitação.

2.1.4. Sociedades cooperativas em que, o objeto social destas, sejam pertinentes e compatíveis com o objeto da licitação, ou seja, tenham o mesmo escopo, respeitando as vedações do art. 5º, da Lei Federal nº 12.690/2012. *(art. 10, § 2º, da Lei nº 12.690/2012).*

2.1.5. Empresas que estiverem constituídas no país, devidamente em consonância com as leis brasileiras.

2.1.6. Empresas e equiparadas que apresentarem os documentos aqui exigidos, e não estiverem sob declaração de inidoneidade ajuizada por qualquer órgão ou entidade da Administração Pública, direta ou indireta, em qualquer esfera administrativa do Poder Público.

2.2. Será vedada a participação de licitantes, que se enquadrem nas seguintes condições e/ou situações:

2.2.1. Aquele que não atenda às condições deste Edital e seu(s) anexo(s).

2.2.2. Autor do anteprojeto, do projeto básico ou do projeto executivo, pessoa jurídica, quando a licitação versar sobre serviços ou fornecimento de bens a ele relacionados.

2.2.3. Empresa, isoladamente ou em consórcio, responsável pela elaboração do projeto básico ou do projeto executivo, ou empresa da qual o autor do projeto seja dirigente, gerente, controlador, acionista ou detentor de mais de 5% (cinco por cento) do capital com direito a voto, responsável técnico ou subcontratado, quando a licitação versar sobre serviços ou fornecimento de bens a ela necessários.

2.2.4. Pessoa jurídica que se encontre, ao tempo da licitação, impossibilitada de participar da licitação em decorrência de sanção que lhe foi imposta.

2.2.5. Aquele que mantenha vínculo de natureza técnica, comercial, econômica, financeira, trabalhista ou civil com dirigente do órgão ou entidade contratante ou com agente público que desempenhe função na licitação ou atue na fiscalização ou na gestão do contrato, ou que deles seja cônjuge, companheiro ou parente em linha reta, colateral ou por afinidade, até o terceiro grau.

2.2.6. Empresas controladoras, controladas ou coligadas, nos termos da lei nº 6.404, de 15 de dezembro de 1976, concorrendo entre si.

2.2.7. Pessoa jurídica que, nos 5 (cinco) anos anteriores à divulgação do edital, tenha sido condenada judicialmente, com trânsito em julgado, por exploração de trabalho infantil, por submissão de trabalhadores a condições análogas às de escravo ou por contratação de adolescentes nos casos vedados pela legislação trabalhista.

2.2.8. Agente público do órgão ou entidade licitante.

2.2.9. Pessoas jurídicas reunidas em consórcio.

2.2.10. Organizações da Sociedade Civil de Interesse Público - OSCIP, atuando nessa



ESTADO DO MARANHÃO
PREFEITURA MUNICIPAL DE MAGALHÃES DE ALMEIDA

condição.

2.2.11. Não poderá participar, direta ou indiretamente, da licitação ou da execução do contrato agente público do órgão ou entidade contratante, devendo ser observadas as situações que possam configurar conflito de interesses no exercício ou após o exercício do cargo ou emprego, nos termos da legislação que disciplina a matéria, conforme § 1º do art. 9º da Lei n.º 14.133, de 2021.

2.2.12. O impedimento de que trata o item 2.2.4 será também aplicado ao licitante que atue em substituição a outra pessoa, jurídica, com o intuito de burlar a efetividade da sanção a ela aplicada, inclusive a sua controladora, controlada ou coligada, desde que devidamente comprovado o ilícito ou a utilização fraudulenta da personalidade jurídica do licitante.

2.2.13. A critério da Administração e exclusivamente a seu serviço, o autor dos projetos e a empresa a que se referem os itens 2.2.2 e 2.2.3 poderão participar no apoio das atividades de planejamento da contratação, de execução da licitação ou de gestão do contrato, desde que sob supervisão exclusiva de agentes públicos do órgão ou entidade.

2.2.14. Equiparam-se aos autores do projeto as empresas integrantes do mesmo grupo econômico.

2.2.15. O disposto nos itens 2.2.2 e 2.2.3 não impede a licitação ou a contratação de serviço que inclua como encargo do contratado a elaboração do projeto básico e do projeto executivo, nas contratações integradas, e do projeto executivo, nos demais regimes de execução.

2.2.16. Em licitações e contratações realizadas no âmbito de projetos e programas parcialmente financiados por agência oficial de cooperação estrangeira ou por organismo financeiro internacional com recursos do financiamento ou da contrapartida nacional, não poderá participar pessoa jurídica que integre o rol de pessoas sancionadas por essas entidades ou que seja declarada inidônea nos termos da Lei nº 14.133/2021.

2.2.17. A vedação de que trata o item 2.2.8 estende-se a terceiro que auxilie a condução da contratação na qualidade de integrante de equipe de apoio, profissional especializado ou funcionário ou representante de empresa que preste assessoria técnica.

2.3 Do acesso virtual ao sistema provido, no âmbito do Portal de Licitações

Compras BR, no sítio eletrônico www.comprasbr.com.br

2.3.1 Para participar das sessões públicas virtuais, a licitante deverá realizar, previamente, o seu credenciamento junto ao provedor do sistema eletrônico de licitações, há no mínimo 12h (doze horas), imediatamente anteriores à data de sua realização,



ESTADO DO MARANHÃO
PREFEITURA MUNICIPAL DE MAGALHÃES DE ALMEIDA

devidamente cadastrado junto ao Portal de Licitações Compras BR, o qual, utilizara-se de recursos de criptografia e de autenticação que assegurem condições adequadas de segurança em todas as etapas do certame.

2.3.2 O credenciado deverá dispor de cadastro ativo no Portal de Licitações, bem como, obtenção de chave de identificação (login) e da senha de uso pessoal, a ser criada sob sua própria responsabilidade, de conhecimento único, sigiloso e intransferível.

2.3.3 A chave de identificação (login) e a senha de uso pessoal, poderá ser utilizada em qualquer procedimento licitatório, na modalidade CONCORRÊNCIA ELETRÔNICA, administrado pelo Portal de Licitações Compras BR, salvo quando canceladas por solicitação da licitante, através de seu signatário e/ou responsável legal, ou ainda, por iniciativa do provedor do sistema eletrônico de licitações, ou, em último caso, a pedido da Administração, quando se tratar de licitante com suspensão temporária e impedida de contratar com o Município de Magalhães de Almeida/MA, por razões devidamente justificadas.

2.3.4 É de responsabilidade única e exclusivamente da licitante interessada, o seu credenciamento junto ao Portal de Licitações Compras BR, não interferindo a Administração neste aspecto, ou mesmo, competindo em nenhum caso, sob qualquer hipótese, as atividades efetivadas, cumpridas, acordadas e/ou pactuadas, entre terceiros.

NOTA: As informações, esclarecimentos e/ou dúvidas, acerca do acesso provido ao sistema eletrônico de licitações, ou mesmo, de como incluir propostas e participar do procedimento licitatório, deverão ser obrigatoriamente sanadas pelo SERVIÇO DE ATENDIMENTO AO FORNECEDOR do Portal de Licitações Compras BR, no sítio eletrônico www.comprasbr.com.br, através do canal "Fale Conosco", ou ainda, através dos telefones (67) 3303-2730 ou (67) 3303-2702, em dia de expediente, no horário compreendido entre das 08h00min às 18h00min (Oficial de Brasília-DF).

2.3.5 A licitante responsabilizar-se-á pela fidelidade e legitimidade das informações e dos documentos apresentados, em qualquer fase da licitação, assumindo todo o ônus pela preparação e elaboração de sua proposta, assim como, aqueles necessários à sua habilitação, não cabendo quaisquer tipos de ressarcimentos, independentemente do resultado do certame.

2.3.6 Todos os custos decorrentes da documentação requerida para participação da presente licitação, assim como, da elaboração e da formulação da proposta de preços, são de responsabilidade única e exclusivamente da licitante interessada, não os competindo em nenhum caso, sob qualquer hipótese, ao Município de Magalhães de Almeida/MA.



ESTADO DO MARANHÃO
PREFEITURA MUNICIPAL DE MAGALHÃES DE ALMEIDA

3. DAS CONDIÇÕES DE MICROEMPRESA (ME) OU EMPRESA DE PEQUENO PORTE (EPP)

3.1. As licitantes que comprovarem o enquadramento como Microempresa (ME), Empresa de Pequeno Porte (EPP) ou Microempreendedor Individual (MEI), nos termos do art. 3º da Lei Complementar nº 123/2006, terão tratamento diferenciado, favorecido e simplificado das demais, consoante disposições contidas nos art. 42 a 45 e Decreto nº 8.538/2015.

3.1.1. As licitantes deverão comprovar o enquadramento como Microempresa (ME), Empresa de Pequeno Porte (EPP) ou Microempreendedor Individual (MEI), conforme cada caso, através dos seguintes documentos e/ou equivalentes:

- a) Certidão Simplificada**, expedida pela Junta Comercial, relativa ao domicílio ou sede da licitante; ou
- b) Declaração de Informações Socioeconômicas e Fiscais (DEFIS)**, relativa ao ano-calendário do exercício anterior, devidamente acompanhada do “recibo de entrega”, junto a Secretaria da Receita Federal do Brasil (RFB), na forma da Lei; ou
- c) Certificado da Condição de Microempreendedor Individual – CCMEI**, expedido gratuitamente pelo Portal do Empreendedor – MEI ou
- d) Declaração de Enquadramento de Porte Empresarial (MEI/ME/EPP)**, emitida pelo Contador ou Técnico Contábil (ANEXO II) ou equivalente, com firma reconhecida.

3.1.2. A simples consulta de optante do “Regime Especial Unificado de Arrecadação de Tributos e Contribuições” – SIMPLES NACIONAL, não substitui em hipótese alguma, as comprovações expostas no subitem 3.1.1 do Edital.

3.2. A Microempresa (ME), Empresa de Pequeno Porte (EPP) ou Microempreendedor Individual (MEI), mesmo que apresente alguma restrição, deverá apresentar toda a documentação exigida para efeito de comprovação de regularidade fiscal e trabalhista. (*art. 43, da Lei Complementar nº 123/2006 e Decreto nº 8.538/2015*).

3.2.1. Havendo alguma restrição na comprovação da regularidade fiscal e trabalhista, será assegurado o prazo de **05 (cinco) dias úteis**, cujo termo inicial corresponderá ao momento em que a proponente for declarada a vencedora do certame, prorrogáveis por igual período, a critério da Administração, para regularização da documentação, pagamento ou parcelamento dos débitos e para emissão de novas eventuais certidões negativas, ou, certidões positivas com efeitos de negativa. (*art. 43, § 1º, da Lei Complementar nº 123/2006 e Decreto nº 8.538/2015*).

3.2.2. A não-regularização da documentação, no interstício do prazo previsto no subitem



ESTADO DO MARANHÃO
PREFEITURA MUNICIPAL DE MAGALHÃES DE ALMEIDA

anterior, implicará decadência do direito à contratação, sem prejuízo das sanções previstas no art. 156, da Lei nº 14.133 de 2021, sendo facultado à Administração, convocar as licitantes remanescentes, de forma subsequente, na ordem de classificação, para a assinatura do contrato, nota de empenho e/ou instrumento equivalente, ou mesmo, revogar a licitação. (art. 43, § 2º, da Lei Complementar nº 123/2006 e Decreto nº 8.538/2015).

3.3. Será assegurado, como critério de desempate, preferência de contratação para a Microempresa (ME), Empresa de Pequeno Porte (EPP) ou Microempreendedor Individual (MEI), conforme disposto no art. 44 da Lei Complementar nº 123/2006 e art. 5º, do Decreto nº 8.538/2015, considerado por definição como “**empate ficto**”.

3.3.1. Entende-se por empate aquelas situações em que as propostas apresentadas pela Microempresa (ME), Empresa de Pequeno Porte (EPP) ou Microempreendedor Individual (MEI), sejam iguais ou até **5% (cinco por cento)** superiores à proposta mais bem classificada. (art. 44, § 1º, da Lei Complementar nº 123/2006 e Decreto nº 8.538/2015).

3.3.2. O critério de desempate previsto, somente se aplicará quando a melhor oferta inicial não tiver sido apresentada por Microempresa (ME), Empresa de Pequeno Porte (EPP) ou Microempreendedor Individual (MEI). (art. 45, § 2º, da Lei Complementar nº 123/2006 e Decreto nº 8.538/2015).

3.4. Para efeito do disposto no art. 44 da Lei Complementar nº 123/2006, ocorrendo o empate ficto, proceder-se-á da seguinte forma:

3.4.1. Encerrada a disputa de lances, a Microempresa (ME), Empresa de Pequeno Porte (EPP) ou Microempreendedor Individual (MEI), mais bem classificada, poderá apresentar **proposta de preços inferior** àquela considerada vencedora do certame, situação em que será adjudicado em seu favor o objeto licitado. (art. 45, inciso I, da Lei Complementar nº 123/2006 e Decreto nº 8.538/2015).

3.4.2. A Microempresa (ME), Empresa de Pequeno Porte (EPP) ou Microempreendedor Individual (MEI) mais bem classificada, será convocada pelo(a) Agente de Contratação(a), para se desejar, apresentar nova proposta de preços para desempate, no prazo máximo de até **5 (cinco) minutos**, contados após o encerramento da disputa de lances, sob pena de preclusão. (art. 5º, § 7º, do Decreto nº 8.538/2015).

3.4.3. Não ocorrendo à contratação da Microempresa (ME), Empresa de Pequeno Porte (EPP) ou Microempreendedor Individual (MEI), serão convocadas as empresas remanescentes, de forma subsequente, na ordem de classificação, para o exercício do mesmo direito, hipótese em que a contratação deverá ocorrer pelo menor preço. (art. 45, inciso II, da Lei Complementar nº 123/2006 e Decreto nº 8.538/2015).



ESTADO DO MARANHÃO
PREFEITURA MUNICIPAL DE MAGALHÃES DE ALMEIDA

3.4.4. No caso de equivalência dos valores apresentados pela Microempresa (ME), empresa de Pequeno Porte (EPP) ou Microempreendedor Individual (MEI) que se encontrem no intervalo estabelecido no subitem 3.3.1 do Edital, será realizado sorteio entre elas para que se identifique aquela que primeiro poderá apresentar melhor proposta. *(art. 45, inciso III, da Lei Complementar nº 123/2006 e Decreto nº 8.538/2015).*

3.4.5. Só poderá ofertar nova proposta de preços, característica de novo lance final, a Microempresa (ME), Empresa de Pequeno Porte (EPP) ou Microempreendedor Individual (MEI) que estiver “on-line”, durante a sessão pública virtual, no âmbito do Portal de Licitações **Compras BR**, no sítio eletrônico www.comprasbr.com.br, sob pena de preclusão.

3.4.6. Caso o representante legal da Microempresa (ME), Empresa de Pequeno Porte (EPP) ou Microempreendedor Individual (MEI), não esteja presente durante o certame, (a) Agente de Contratação(a) dará continuidade à sessão, decaindo o direito da licitante de apresentar nova proposta e/ou lance final.

3.4.7. Na hipótese da não-contratação nos termos previstos no *caput* dos arts. 44 e 45 da Lei Complementar nº 123/2006, o objeto licitado será adjudicado em favor da proposta originalmente vencedora do certame. *(art. 45, § 1º, da Lei Complementar nº 123/2006 e Decreto nº 8.538/2015).*

3.5. Em se tratando de Sociedades Cooperativas, legitimadas nos termos da Lei e do Edital, podendo se sagrar vencedora do certame e, preenchidos todos os requisitos impostos para habilitação, aplicar-se-á as benesses garantidas às Microempresa (ME), Empresa de Pequeno Porte (EPP) ou Microempreendedor Individual (MEI), da Lei Complementar nº 123/2006, respeitando as vedações do art. 3º, § 4º, inciso VI, da Lei Complementar nº 123/2006 e Decreto nº 8.538/2015). *(art. 34, da Lei Federal nº 11.488/2007).*

4. DA IMPUGNAÇÃO, DOS ESCLARECIMENTOS E DOS PRAZOS

4.1. RELATIVO À IMPUGNAÇÃO:

4.1.1. Qualquer pessoa é parte legítima para impugnar este Edital por irregularidade na aplicação da Lei nº 14.133, de 2021, devendo protocolar o pedido até 3 (três) dias úteis antes da data da abertura do certame.

4.1.2. A resposta à impugnação ou ao pedido de esclarecimento será divulgado em sítio eletrônico oficial no prazo de até 3 (três) dias úteis, limitado ao último dia útil anterior à data da abertura do certame.

4.1.3. A impugnação e o pedido de esclarecimento poderão ser realizados somente através do portal (www.comprasbr.com.br)



ESTADO DO MARANHÃO
PREFEITURA MUNICIPAL DE MAGALHÃES DE ALMEIDA

- 4.1.4.** As impugnações e pedidos de esclarecimentos não suspendem os prazos previstos no certame.
- 4.1.5.** A concessão de efeito suspensivo à impugnação é medida excepcional e deverá ser motivada pelo agente de contratação, nos autos do processo de licitação.
- 4.1.6.** Acolhida a impugnação, será definida e publicada nova data para a realização do certame.
- 4.1.7.** Decairá do direito de impugnar ou questionar os termos do Edital e seus anexos, aquele que, tendo-o aceitado sem objeção, venha a apontar na data da sessão pública virtual ou a posteriori, falhas e/ou irregularidades não registradas anteriormente, hipótese em que tal comunicação não terá efeito de recurso e dadapor intempestiva.
- 4.1.8.** Tomar-se-á por base, para efeito de contagem dos prazos, a exclusão da datafixada no preâmbulo deste Edital, e a inclusão da data do vencimento para o recebimento das impugnações e/ou os esclarecimentos.

5. DO CREDENCIAMENTO E DA REPRESENTAÇÃO

- 5.1.** Para fins de credenciamento os interessados na participação do presente certame, deverão apresentar-se de forma “on-line”, durante a sessão pública virtual, no âmbito do Portal de Licitações **Compras BR**, no sítio eletrônico www.comprasbr.com.br, o qual, fazer-se-á mediante aceitação eletrônica dos termos e condições do Edital, utilizando-se de chave de identificação (login) e da senha de uso pessoal.
- 5.2.** Na presente licitação, a fase de habilitação sucederá as fases de apresentação de propostas e lances e de julgamento.
- 5.3. Os licitantes encaminharão, exclusivamente por meio do sistema eletrônico, a proposta com o preço ou o percentual de desconto, conforme o critério de julgamento adotado neste Edital, até a data e o horário estabelecidos para abertura da sessão pública. A proposta inicial deverá ser anexada ao portal para análise.**
- 5.4.** No cadastramento da proposta inicial, o licitante declarará, em campo próprio do sistema, que:
- 5.4.1.** está ciente e concorda com as condições contidas no edital e seus anexos, bem como de que a proposta apresentada compreende a integralidade dos custos para atendimento dos direitos trabalhistas assegurados na Constituição Federal, nas leis trabalhistas, nas normas infralegais, nas convenções coletivas de trabalho e nos termos de ajustamento de conduta vigentes na data de sua entrega em definitivo e que cumpre plenamente os requisitos de habilitação definidos no instrumento /convocatório;
- 5.4.2.** não emprega menor de 18 anos em trabalho noturno, perigoso ou insalubre e não



ESTADO DO MARANHÃO
PREFEITURA MUNICIPAL DE MAGALHÃES DE ALMEIDA

emprega menor de 16 anos, salvo menor, a partir de 14 anos, na condição de aprendiz, nos termos do artigo 7º, XXXIII, da Constituição;

5.4.3. não possui, em sua cadeia produtiva, empregados executando trabalho degradante ou forçado, observando o disposto nos incisos III e IV do art. 1º e no inciso III do art. 5º da Constituição Federal;

5.4.4. cumpre as exigências de reserva de cargos para pessoa com deficiência e para reabilitado da Previdência Social, previstas em lei e em outras normas específicas.

5.5. O licitante organizado em cooperativa deverá declarar, ainda, em campo próprio do sistema eletrônico, que cumpre os requisitos estabelecidos no artigo 16 da Lei nº 14.133, de 2021

5.6. O fornecedor enquadrado como microempresa, empresa de pequeno porte ou sociedade cooperativa deverá declarar, ainda, em campo próprio do sistema eletrônico, que cumpre os requisitos estabelecidos no artigo 3º da Lei Complementar nº 123, de 2006, estando apto a usufruir do tratamento favorecido estabelecido em seus arts. 42 a 49, observado o disposto nos §§ 1º ao 3º do art. 4º, da Lei n.º 14.133, de 2021.

5.7. A falsidade da declaração de que trata os itens 5.4 ou 5.6 sujeitará o licitante às sanções previstas na Lei nº 14.133, de 2021, e neste Edital.

5.8. Não haverá ordem de classificação na etapa de apresentação da proposta e dos documentos de habilitação pelo licitante, o que ocorrerá somente após os procedimentos de abertura da sessão pública e da fase de envio de lances.

5.9. Serão disponibilizados para acesso público os documentos que compõem a proposta dos licitantes convocados para apresentação de propostas, após a fase de envio de lances.

5.9.1. Desde que disponibilizada a funcionalidade no sistema, o licitante poderá parametrizar o seu valor final mínimo ou o seu percentual de desconto máximo quando do cadastramento da proposta e obedecerá às seguintes regras:

5.9.2. A aplicação do intervalo mínimo de diferença de valores ou de percentuais entre os lances, que incidirá tanto em relação aos lances intermediários quanto em relação ao lance que cobrir a melhor oferta.

5.9.3. Os lances serão de envio automático pelo sistema, respeitado o valor final mínimo estabelecido e o intervalo de que trata o subitem acima.

5.10. O valor final mínimo ou o percentual de desconto final máximo parametrizado no sistema poderá ser alterado pelo fornecedor durante a fase de disputa, sendo vedado:

5.10.1. Valor superior a lance já registrado pelo fornecedor no sistema, quando adotado o critério de julgamento por menor preço.

5.10.2. Percentual de desconto inferior a lance já registrado pelo fornecedor no sistema, quando adotado o critério de julgamento por maior desconto.



ESTADO DO MARANHÃO
PREFEITURA MUNICIPAL DE MAGALHÃES DE ALMEIDA

5.11. Caberá ao licitante interessado em participar da licitação acompanhar as operações no sistema eletrônico durante o processo licitatório e se responsabilizar pelo ônus decorrente da perda de negócios diante da inobservância de mensagens emitidas pela Administração ou de sua desconexão.

5.12. O licitante deverá comunicar imediatamente ao provedor do sistema qualquer acontecimento que possa comprometer o sigilo ou a segurança, para imediato bloqueio de acesso.

5.13. O credenciamento do responsável para representar os interesses da empresa junto ao sistema eletrônico de licitações, implicará definitivamente na responsabilidade legal pelos atos praticados pelo credenciado, bem como, a presunção de capacidade técnica suficiente para operacionalização do sistema e realização das transações inerentes ao referido “CONCORRÊNCIA ELETRÔNICA”, sob pena de responsabilidades administrativas, civil ou criminal.

5.14. Entende-se por representação, qualquer pessoa física (PF), aquele a quem a licitante confere poderes, inclusive no que se refere a outorga de procurações, quando munido de documentação oficial que o habilite a responder em nome da licitante, o qual, far-se-á mediante a apresentação dos seguintes documentos:

a) Cópia de documento oficial de identificação pessoal: registro de identidade (RG), carteira nacional de habilitação (CNH) e/ou qualquer outro documento equivalente, do representante apto ao credenciamento, quando elegível.

b) Comprovação de poderes legais para representação da licitante:

I. Tratando-se de representante legal: ato constitutivo ou estatuto em vigor, ou última alteração subsequente, devidamente registrado na Junta Comercial (sede da licitante) ou equivalente, no qual estejam expressos poderes para exercer direitos e assumir obrigações em decorrência de tal investidura.

II. Tratando-se de representante outorgado: instrumento “público” ou “particular” de procuração, que comprove os poderes do mandante para a outorga, com competência expressa que lhe confere poderes para praticar todos os atos pertinentes ao certame, em decorrência de tal investidura, à título da outorgante, acompanhado de ato constitutivo ou estatuto em vigor, ou última alteração subsequente, devidamente registrada na Junta Comercial (sede da licitante) ou equivalente, no qual estejam expressos poderes para exercer direitos e assumir obrigações em decorrência de tal investidura.

5.15. Verificadas todas as credenciais, sem conhecimento de identificação da licitante, e desde que haja interessados, será declarada iniciada a sessão pública de abertura da presente licitação, casual dos acessos providos e administrados pelo Portal de Licitações **Compras BR**, de forma



ESTADO DO MARANHÃO PREFEITURA MUNICIPAL DE MAGALHÃES DE ALMEIDA

que, não será aceito a partir desse momento, a admissão de novos interessados, retardatários, ou ainda, a inclusão de qualquer documento ou informação que deveria constar originalmente da documentação de cada fase do procedimento licitatório.

5.16. A sessão pública de abertura transcorrerá de forma ininterrupta até o encerramento dos trabalhos, salvo por motivos justos, quando a mesma poderá ser suspensa por prazo a ser definido pelo(a) Agente de Contratação(a), podendo ocorrer o reinício na própria sessão, ou ainda, a posterior, para análises que se fizerem necessárias.

5.17. Será admitido apenas **01 (um) representante por empresa interessada**, sendo que, cada representante só poderá importar apenas à uma única firma credenciada para participação do presente certame, não cabendo em hipótese alguma, ou sob qualquer pretexto, representações múltiplas ou afiliadas.

5.18. Todos quantos participarem de licitação promovida pela Administração, têm direito público subjetivo à fiel observância do pertinente procedimento estabelecido na Lei, podendo qualquer cidadão acompanhar o seu desenvolvimento, desde que não interfira de modo a perturbar ou impedir a realização dos trabalhos.

5.19. O não-comparecimento de qualquer licitante e/ou representante, de forma “on-line”, durante a sessão pública virtual, no âmbito do Portal de Licitações **Compras BR**, no sítio eletrônico www.comprasbr.com.br, não impedirá que elas se realizem, não cabendo ao ausente, reclamação de qualquer natureza, ressalvando-se o direito recursal, na forma da Lei.

6. DA OPERACIONALIZAÇÃO – VIA SISTEMA ELETRÔNICO

6.1. A participação no certame se dará sempre por meio eletrônico, de forma “on-line”, em sessões públicas virtuais, no âmbito do Portal de Licitações **Compras BR**, no sítio eletrônico www.comprasbr.com.br, mediante chave de identificação (login) e da senha de uso pessoal, a ser criada sob sua própria responsabilidade, de conhecimento único, sigiloso e intransferível.

Para a inclusão da proposta de preços e dos documentos de habilitação, por padrão, o representante credenciado, devidamente autorizado pela licitante, deverá aceitar eletronicamente o “**Termo de Credenciamento**”, “**Termo de Habilitação**” e “**Aceite de Termos**”, disponibilizados quando do acesso provido ao sistema eletrônico de licitações.

6.2. A documentação requerida para participação da presente licitação, deverá ser anexada obrigatoriamente ao sistema eletrônico de licitações, de acordo com o tipo do conteúdo específico para cada fase do certame, conforme os “itens 7 e 10” do Edital, referentes à PROPOSTA DE PREÇOS e aos DOCUMENTOS DE HABILITAÇÃO, respectivamente, obedecendo as seguintes condições:

- a) De acordo com o tipo do conteúdo**, a inversão da documentação requerida, implicará sumariamente na desclassificação e/ou inabilitação da licitante, no



ESTADO DO MARANHÃO
PREFEITURA MUNICIPAL DE MAGALHÃES DE ALMEIDA

presente certame.

- b) O prazo máximo** para envio da proposta de preços será de até **10 (dez) minutos**, imediatamente anteriores à data de sua apresentação.
- c) Arquivos em formato digital “.pdf”** (portable document format) e/ou convertidos, caso sejam produto de escaneamento ou digitalização.
- d) Em situações excepcionais**, a critério do(a) Agente de Contratação(a), e para fins comprobatórios, o envio da documentação requerida poderá ser solicitado, a qualquer tempo, durante as sessões públicas virtuais, quando e sempre que necessário.

6.3. Toda documentação requerida para participação da presente licitação, inclusive, quando se ventilar de declarações formais, à exemplo de que tratam os ANEXOS do Edital, sempre que remetidos via sistema eletrônico de licitações, deverão constar devidamente assinados, com identificação do signatário e assinatura do responsável legal, sob pena de desclassificação e/ou inabilitação da licitante que o fez.

6.4. É de responsabilidade exclusiva de cada usuário, o sigilo de sua senha, bem como, seu uso em qualquer transação efetuada diretamente pela licitante e/ou seu credenciado, não cabendo, em hipótese alguma, ao provedor do sistema eletrônico de licitações e nem à Prefeitura Municipal de Magalhães de Almeida/MA, sobre a responsabilidade por eventuais danos decorrentes pelo uso indevido (login e senha), ainda que por terceiros.

6.5. Caberá à interessada acompanhar todas as operações realizadas via sistema eletrônico de licitações, durante as sessões públicas virtuais, ficando responsável pelo ônus decorrente da perda de negócios diante da inobservância e/ou desídia de quaisquer mensagens emitidas pelo próprio sistema, ou ainda, qualquer outro motivo que resulte a desconexão da licitante.

6.6. Na hipótese de **desconexão do(a) Agente de Contratação(a)** com o sistema eletrônico de licitações, no decorrer da etapa competitiva do certame, e este permanecer acessível aos licitantes, os lances continuarão sendo recebidos, sem prejuízo dos atos realizados, situação em que, serão considerados válidos e vigentes.

6.7. Quando a desconexão do(a) Agente de Contratação(a) com o sistema eletrônico de licitações, persistir por tempo superior a **10 (dez) minutos**, a sessão pública virtual será suspensa automaticamente e reiniciada somente decorridas **24h (vinte e quatro horas)** após a comunicação do fato aos participantes, no sítio eletrônico utilizado para divulgação.

6.8. Na hipótese de necessidade de suspensão para a realização de diligências, com vistas ao saneamento de erros e/ou falhas não-substanciais da PROPOSTA DE PREÇOS ou dos DOCUMENTOS DE HABILITAÇÃO, a sessão somente poderá ser reiniciada mediante avisoprévio



ESTADO DO MARANHÃO
PREFEITURA MUNICIPAL DE MAGALHÃES DE ALMEIDA

no sistema eletrônico de licitações, com no mínimo, **24h (vinte e quatro horas)** de antecedência, devendo a ocorrência ser registrada na circunstanciada ata.

6.9. Toda e qualquer comunicação com o(a) Agente de Contratação(a), se dará somente via **“chat”** do sistema eletrônico de licitações, no âmbito do Portal de Licitações **Compras BR**, vedada quaisquer tentativas, atitudes e/ou outros meios, que não sejam oficiais ou de costume, sob pena de não ser conhecido.

7. DO CONTEÚDO – PROPOSTA DE PREÇOS

7.1. Para fins da proposta de preços, a proponente deverá registrar preços a serem ofertados, em campo próprio, devidamente disponível, sob pena de desclassificação, remetidos obrigatoriamente via sistema eletrônico de licitações, de forma “on-line”, no âmbito do Portal de Licitações Compras BR, no sítio eletrônico www.comprasbr.com.br, e **igualmente apresentada em papel timbrado da empresa, formulário próprio**, devidamente rubricada e assinada, em todas as suas páginas, com identificação do signatário e assinatura do responsável legal, contendo no mínimo, todos os requisitos abaixo, consistentes em:

7.1.1. Razão social, endereço, dados para contato e/ou informações complementares.

7.1.2. Dados bancários: conta, agência, código e nome da instituição (preferencial).

7.1.3. Número do processo e da licitação.

7.1.4. Descrição do objeto, sem conter alternativas ou qualquer outra condição que induza o julgamento a ter mais que um resultado, conforme modelo de PROPOSTA DE PREÇOS (ANEXO I) do Edital, ou equivalente.

7.1.5. Marca e fabricante. (Em se tratando de fornecimento).

7.1.6. Preço unitário e total, expressos em moeda corrente nacional brasileira (R\$), verificado à data de sua apresentação, contendo todas as despesas financeiras, inclusive as legais e/ou adicionais, incidentes sobre o objeto licitado, respeitado os anexos complementares, quando for o caso.

7.2. Todas as especificações do objeto contidas na proposta vinculam o licitante.

7.3. Nos valores propostos estarão inclusos todos os custos operacionais, encargos previdenciários, trabalhistas, tributários, comerciais e quaisquer outros que incidam direta ou indiretamente na execução do objeto.

7.4. Os preços ofertados, tanto na proposta inicial, quanto na etapa de lances, serão de exclusiva responsabilidade do licitante, não lhe assistindo o direito de pleitear qualquer alteração, sob alegação de erro, omissão ou qualquer outro pretexto.

7.5. Se o regime tributário da empresa implicar o recolhimento de tributos em percentuais variáveis, a cotação adequada será a que corresponde à média dos efetivos recolhimentos da



ESTADO DO MARANHÃO
PREFEITURA MUNICIPAL DE MAGALHÃES DE ALMEIDA

empresa nos últimos doze meses.

7.6. Independentemente do percentual de tributo inserido na planilha, no pagamento serão retidos na fonte os percentuais estabelecidos na legislação vigente.

7.7. A apresentação das propostas implica obrigatoriedade do cumprimento das disposições nelas contidas, em conformidade com o que dispõe o Termo de Referência, assumindo o proponente o compromisso de executar o objeto licitado nos seus termos, bem como de fornecer os materiais, equipamentos, ferramentas e utensílios necessários, em quantidades e qualidades adequadas à perfeita execução contratual, promovendo, quando requerido, sua substituição.

7.8. O prazo de validade da proposta não será inferior a 60 (sessenta) dias, a contar da data de sua apresentação.

7.9. Os licitantes devem respeitar os preços máximos estabelecidos nas normas de regência de contratações públicas federais, quando participarem de licitações públicas.

7.10. Toda e qualquer representação numérica da proposta de preços, seja monetária (R\$), taxas e/ou percentuais (%), deverão ser apresentadas obrigatoriamente em algarismos arábicos, grafados sob a forma decimal e somente com até **02 (dois) dígitos após a vírgula**, unitário e total, com nível de precisão “**TRUNCAR**”, desprezando-se as cifras significativas posteriores, a fim de evitar possíveis erros de arredondamento.

7.11. Havendo dúvidas quanto ao objeto ofertado, segundo as especificações técnicas constantes do TERMO DE REFERÊNCIA, parte integrante e complementar do Edital, poderá ser efetuada diligências para esclarecimentos acerca da conformidade da proposta de preços.

7.12. O desatendimento de exigências meramente formais que não comprometam a aferição da qualificação do licitante ou a compreensão do conteúdo de sua proposta não importará seu afastamento da licitação ou a invalidação do processo.

7.13. O objeto ofertado estará sujeito à “análise técnica”, isto é, prévia análise quanto ao atendimento dos requisitos e parâmetros de aceitação, em confronto com as descrições constantes do TERMO DE REFERÊNCIA, elaborado pela Secretaria e/ou Órgão requisitante competente, os quais poderão aferidos e analisados por servidor(es) técnico(s) designado(s) e devidamente capacitado(s), devendo ser desconsideradas todas e quaisquer ofertas, que não atendam às condições fixadas neste Edital e seus anexos.

8. DA ABERTURA DA SESSÃO, CLASSIFICAÇÃO DAS PROPOSTAS E FORMULAÇÃO DE LANCES

8.1. A abertura da presente licitação dar-se-á automaticamente em sessão pública, por meio de sistema eletrônico, na data, horário e local indicados neste Edital.

8.2. Os licitantes **DEVERÃO CADASTRAR SOMENTE A PROPOSTA NO PORTAL, até a abertura da sessão pública. SEM ENVIO DE DOCUMENTAÇÃO DE HABILITAÇÃO, OS**



ESTADO DO MARANHÃO
PREFEITURA MUNICIPAL DE MAGALHÃES DE ALMEIDA

MESMOS SÓ DEVERÃO SER ANEXADO AO PORTAL QUANDO SOLICITADO PELO AGENTE DE CONTRATAÇÃO.

- 8.3.** Será desclassificada a proposta que identifique o licitante.
- 8.4.** A desclassificação será sempre fundamentada e registrada no sistema, com acompanhamento em tempo real por todos os participantes.
- 8.5.** A não desclassificação da proposta não impede o seu julgamento definitivo em sentido contrário, levado a efeito na fase de aceitação.
- 8.6.** O sistema ordenará automaticamente as propostas classificadas, sendo que somente estas participarão da fase de lances.
- 8.7.** O sistema disponibilizará campo próprio para troca de mensagens entre o(a) Agente de Contratação(a) e os licitantes.
- 8.8.** Iniciada a etapa competitiva, os licitantes deverão encaminhar lances exclusivamente por meio de sistema eletrônico, sendo imediatamente informados do seu recebimento e do valor consignado no registro.
- 8.9.** O lance deverá ser ofertado conforme o critério de julgamento.
- 8.10.** Os licitantes poderão oferecer lances sucessivos, observando o horário fixado para abertura da sessão e as regras estabelecidas no Edital.
- 8.11.** O licitante somente poderá oferecer lances inferiores ou maior percentual de desconto, em relação ao último por ela ofertado e registrado pelo sistema, observado, o intervalo mínimo de diferença de valores ou de percentuais entre os lances, de no mínimo **50,00 (cinquenta reais)** que incidirá tanto em relação aos lances intermediários quanto em relação ao lance que cobrir a melhor oferta.
- 8.12.** O licitante poderá, uma única vez, excluir seu último lance ofertado, no intervalo de quinze segundos após o registro no sistema, na hipótese de lance inconsistente ou inexecutable.
- 8.13.** Será adotado para o envio de lances o **MODO DE DISPUTA "ABERTO"**, em que os licitantes apresentarão lances públicos e sucessivos, com prorrogações.
 - 8.13.1.** A etapa de lances da sessão pública terá duração de dez minutos e, após isso, será prorrogada automaticamente pelo sistema quando houver lance ofertado nos últimos dois minutos do período de duração da sessão pública.
 - 8.13.2.** Prorrogação automática da etapa de lances, de que trata o subitem anterior, será de dois minutos e ocorrerá sucessivamente sempre que houver lances enviados nesse período de prorrogação, inclusive no caso de lances intermediários.
 - 8.13.3.** Não havendo novos lances na forma estabelecida nos itens anteriores, a sessão pública encerrar-se-á automaticamente, e o sistema ordenará e divulgará os lances conforme a ordem final de classificação.
 - 8.13.4.** Definida a melhor proposta, se a diferença em relação à proposta classificada em



ESTADO DO MARANHÃO
PREFEITURA MUNICIPAL DE MAGALHÃES DE ALMEIDA

segundo lugar for de pelo menos 5% (cinco por cento), o(a) Agente de Contratação(a), auxiliado pela equipe de apoio, poderá admitir o reinício da disputa aberta, para a definição das demais colocações.

8.13.5. Após o reinício previsto no item supra, os licitantes serão convocados para apresentar lances intermediários.

8.14. Após o término dos prazos estabelecidos nos subitens anteriores, o sistema ordenará e divulgará os lances segundo a ordem crescente de valores.

8.15. Não serão aceitos dois ou mais lances de mesmo valor, prevalecendo aquele que for recebido e registrado em primeiro lugar.

8.16. Durante o transcurso da sessão pública, os licitantes serão informados, em tempo real, do valor do menor lance registrado, vedada a identificação do licitante.

8.17. No caso de desconexão com o(a) Agente de Contratação(a), no decorrer da etapa competitiva do CONCORRÊNCIA, o sistema eletrônico poderá permanecer acessível aos licitantes para a recepção dos lances.

8.18. Quando a desconexão do sistema eletrônico para o(a) Agente de Contratação(a) persistir por tempo superior a dez minutos, a sessão pública será suspensa e reiniciada somente após decorridas vinte e quatro horas da comunicação do fato pelo(a) Agente de Contratação(a) aos participantes, no sítio eletrônico utilizado para divulgação.

8.19. Caso o licitante não apresente lances, concorrerá com o valor de sua proposta.

8.20. O julgamento levará em consideração o critério disposto no preâmbulo deste Edital, e a classificação das propostas qualificadas far-se-á pela ordem crescente dos preços propostos e aceitáveis, prevalecendo no caso de empate, os critérios da Lei.

8.21. Em relação a itens não exclusivos para participação de microempresas e empresas de pequeno porte, uma vez encerrada a etapa de lances, será efetivada a verificação automática, junto à Receita Federal, do porte da entidade empresarial. O sistema identificará em coluna própria as microempresas e empresas de pequeno porte participantes, procedendo à comparação com os valores da primeira colocada, se esta for empresa de maior porte, assim como das demais classificadas, para o fim de aplicar-se o disposto nos arts. 44 e 45 da Lei Complementar nº 123, de 2006, regulamentada pelo Decreto nº 8.538, de 2015.

8.21.1. Nessas condições, as propostas de microempresas e empresas de pequeno porte que se encontrarem na faixa de até 5% (cinco por cento) acima da melhor proposta ou melhor lance serão consideradas empatadas com a primeira colocada.

8.21.2. A mais bem classificada nos termos do subitem anterior terá o direito de encaminhar uma última oferta para desempate, obrigatoriamente em valor inferior ao da primeira colocada, no prazo de 5 (cinco) minutos controlados pelo sistema, contados após



ESTADO DO MARANHÃO
PREFEITURA MUNICIPAL DE MAGALHÃES DE ALMEIDA

a comunicação automática para tanto.

8.21.3. Caso a microempresa ou a empresa de pequeno porte melhor classificada desista ou não se manifeste no prazo estabelecido, serão convocadas as demais licitantes microempresa e empresa de pequeno porte que se encontrem naquele intervalo de 5% (cinco por cento), na ordem de classificação, para o exercício do mesmo direito, no prazo estabelecido no subitem anterior.

8.21.4. No caso de equivalência dos valores apresentados pelas microempresas e empresas de pequeno porte que se encontrem nos intervalos estabelecidos nos subitens anteriores, será realizado sorteio entre elas para que se identifique aquela que primeiro poderá apresentar melhor oferta.

8.22. A classificação das propostas qualificadas far-se-á pela ordem crescente dos preços propostos e aceitáveis, prevalecendo no caso de empate, os critérios da Lei.

8.23. Encerrada a etapa de envio de lances da sessão pública, na hipótese da proposta do primeiro colocado permanecer acima do preço máximo ou inferior ao desconto definido para a contratação, o(a) Agente de Contratação(a) poderá negociar condições mais vantajosas, após definido o resultado do julgamento.

8.23.1. A negociação poderá ser feita com os demais licitantes, segundo a ordem de classificação inicialmente estabelecida, quando o primeiro colocado, mesmo após a negociação, for desclassificado em razão de sua proposta permanecer acima do preço máximo definido pela Administração.

8.23.2. A negociação será realizada por meio do sistema, podendo ser acompanhada pelos demais licitantes.

8.23.3. O resultado da negociação será divulgado a todos os licitantes e anexado aos autos do processo licitatório.

8.23.4. O(a) Agente de Contratação(a) solicitará ao licitante mais bem classificado que, a proposta readequada ao último lance ofertado após a negociação realizada, acompanhada, se for o caso, dos documentos complementares, quando necessários à confirmação daqueles exigidos neste Edital e já apresentados.

8.23.5. É facultado ao(a) Agente de Contratação(a) prorrogar o prazo estabelecido, a partir de solicitação fundamentada feita no chat pelo licitante, antes de findo o prazo.

8.23.6. Após a negociação do preço, o(a) Agente de Contratação(a) iniciará a fase de aceitação e julgamento da proposta.

8.23.7. Documentos anexados no portal que não foram solicitados no edital, terão a mesma análise e julgamento conforme exigência do edital dos documentos que foram solicitados, inclusive quanto a validade.



ESTADO DO MARANHÃO
PREFEITURA MUNICIPAL DE MAGALHÃES DE ALMEIDA

9. DA FASE DE JULGAMENTO

- 9.1.** Encerrada a etapa de negociação, o(a) Agente de Contratação(a) verificará se o licitante provisoriamente classificado em primeiro lugar atende às condições de participação no certame, conforme previsto no art. 14 da Lei nº 14.133/2021, legislação correlata e no item.2 do edital.
- 9.2.** Caso atendidas as condições de participação, será iniciado o procedimento de habilitação.
- 9.3.** Caso o licitante provisoriamente classificado em primeiro lugar tenha se utilizado de algum tratamento favorecido às ME/EPPs, o(a) Agente de Contratação(a) verificará se faz jus ao benefício, em conformidade com os itens 2.1.4 e 2.1.6 deste edital.
- 9.4.** Verificadas as condições de participação e de utilização do tratamento favorecido, o(a) Agente de Contratação(a) examinará a proposta classificada em primeiro lugar quanto à adequação ao objeto e à compatibilidade do preço em relação ao máximo estipulado para contratação neste Edital e em seus anexos, observado o disposto no artigo 29 a 35 da IN SEGES nº 73, de 30 de setembro de 2022.
- 9.5.** Será desclassificada a proposta vencedora que:
- 9.5.1.** Contiver vícios insanáveis.
 - 9.5.2.** Não obedecer às especificações técnicas contidas no termo de referência.
 - 9.5.3.** Apresentar preços inexequíveis ou permanecerem acima do preço máximo definido para a contratação.
 - 9.5.4.** Não tiverem sua exequibilidade demonstrada, quando exigido pela administração.
 - 9.5.5.** Apresentar desconformidade com quaisquer outras exigências deste edital ou seus anexos, desde que insanável.
- 9.6.** Conforme o disposto no art. 59, § 4º, da Lei nº 14.133/2021, será considerada inexequível a proposta cujo valor for inferior a 75% (setenta e cinco por cento) do valor orçado pela Administração.
- 9.7.** A inexequibilidade, na hipótese de que trata o caput, só será considerada após diligência do(a) Agente de Contratação(a), que comprove:
- 9.7.1.** Que o custo do licitante ultrapassa o valor da proposta; e
 - 9.7.2.** Inexistirem custos de oportunidade capazes de justificar o vulto da oferta.
- 9.8.** Se houver indícios de inexequibilidade da proposta de preço, ou em caso de necessidade de esclarecimentos complementares, poderão ser efetuadas diligências, para que a empresa comprove a exequibilidade da proposta.
- 9.9.** Caso o custo global estimado do objeto licitado tenha sido decomposto em seus respectivos custos unitários por meio de Planilha de Custos e Formação de Preços elaborada pela



ESTADO DO MARANHÃO
PREFEITURA MUNICIPAL DE MAGALHÃES DE ALMEIDA

Administração, o licitante classificado em primeiro lugar será convocado para apresentar Planilha por ele elaborada, com os respectivos valores adequados ao valor final da sua proposta, sob pena de não aceitação da proposta.

9.10. Erros no preenchimento da planilha não constituem motivo para a desclassificação da proposta. A planilha poderá ser ajustada pelo fornecedor, no prazo indicado pelo sistema, desde que não haja majoração do preço.

9.10.1. O ajuste de que trata este dispositivo se limita a sanar erros ou falhas que não alterem a substância das propostas.

9.10.2. Considera-se erro no preenchimento da planilha passível de correção a indicação de recolhimento de impostos e contribuições na forma do Simples Nacional, quando não cabível esse regime.

10. DO CONTEÚDO – DOCUMENTOS DE HABILITAÇÃO

10.1. Para fins de habilitação, a proponente deverá apresentar a documentação requerida, em campo próprio, devidamente disponível, sob pena de inabilitação, remetida obrigatoriamente via sistema eletrônico de licitações, de forma “on-line”, no âmbito do Portal de Licitações **Compras BR**, no sítio eletrônico www.comprasbr.com.br.

10.1.1 Os documentos exigidos para habilitação deverão ser enviados por meio do sistema, em formato digital, no prazo de 02 (duas) horas contado da solicitação do(a) Agente de Contratação(a), as declarações e proposta inicial deverão ser assinadas digitalmente através de assinatura digital, para conferir aos mesmos autenticidade e integridade.

10.1.2 Serão inabilitadas licitantes que não atenderem às exigências do presente Edital e seus Anexos, sejam omissas, apresentem irregularidades, e dificultem o andamento do Processo Licitatório, que discordem das Cláusulas e normas do Edital.

10.1.2 As certidões valerão nos prazos que lhes são próprios; inexistindo esse prazo, reputar-se-ão válidas por 60 (sessenta) dias, contados de sua expedição.

10.2. HABILITAÇÃO JURÍDICA:

10.2.1. Empresário individual: Inscrição no Registro Público de Empresas Mercantis, a cargo da Junta Comercial da respectiva sede.

10.2.2. Microempreendedor Individual - MEI: Certificado da Condição de Microempreendedor Individual - CCMEI, cuja aceitação ficará condicionada à verificação da autenticidade no sítio <https://www.gov.br/empresas-e-negocios/pt-br/empreendedor>.

10.2.3. Sociedade empresária, sociedade limitada unipessoal – SLU ou sociedade identificada como empresa individual de responsabilidade limitada - EIRELI: Inscrição do ato constitutivo, estatuto ou contrato social no Registro Público de



ESTADO DO MARANHÃO

PREFEITURA MUNICIPAL DE MAGALHÃES DE ALMEIDA

Empresas Mercantis, a cargo da Junta Comercial da respectiva sede, acompanhada de documento comprobatório de seus administradores.

10.2.4. Sociedade empresária estrangeira: Portaria de autorização de funcionamento no Brasil, publicada no Diário Oficial da União e arquivada na Junta Comercial da unidade federativa onde se localizar a filial, agência, sucursal ou estabelecimento, a qual será considerada como sua sede, conforme Instrução Normativa DREI/ME n.º 77, de 18 de março de 2020.

10.2.5. Sociedade simples: Inscrição do ato constitutivo no Registro Civil de Pessoas Jurídicas do local de sua sede, acompanhada de documento comprobatório de seus administradores.

10.2.6. Filial, sucursal ou agência de sociedade simples ou empresária: Inscrição do ato constitutivo da filial, sucursal ou agência da sociedade simples ou empresária, respectivamente, no Registro Civil das Pessoas Jurídicas ou no Registro Público de Empresas Mercantis onde opera, com averbação no Registro onde tem sede a matriz.

10.2.7. Sociedade cooperativa: Ata de fundação e estatuto social, com a ata da assembleia que o aprovou, devidamente arquivado na Junta Comercial ou inscrito no Registro Civil das Pessoas Jurídicas da respectiva sede, além do registro de que trata o art. 107 da Lei n.º 5.764, de 16 de dezembro 1971.

10.3. REGULARIDADE FISCAL E TRABALHISTA:

10.3.1. Prova de inscrição no Cadastro Nacional de Pessoas Jurídicas, conforme o caso.

10.3.2. Prova de inscrição no cadastro de contribuinte Estadual e/ou Municipal, relativo ao domicílio ou sede do fornecedor, pertinente ao seu ramo de atividade e compatível com o objeto contratual;

10.3.3. Prova de regularidade fiscal perante a Fazenda Nacional, mediante apresentação de certidão expedida conjuntamente pela Secretaria da Receita Federal do Brasil (RFB) e pela Procuradoria-Geral da Fazenda Nacional (PGFN), referente a todos os créditos tributários federais e à Dívida Ativa da União (DAU) por elas administrados, inclusive aqueles relativos à Seguridade Social, nos termos da Portaria Conjunta n.º 1.751, de 02 de outubro de 2014, do Secretário da Receita Federal do Brasil e da Procuradora-Geral da Fazenda Nacional, da empresa e do(s) responsável(eis) (diretor, sócio ou superintendente.)

10.3.4. Certidão Negativa de Débitos, ou Certidão Positiva com efeitos de Negativa, expedida pelo Estado do domicílio ou sede do licitante, comprovando a regularidade para com a Fazenda Estadual,



ESTADO DO MARANHÃO
PREFEITURA MUNICIPAL DE MAGALHÃES DE ALMEIDA

10.3.5 Certidão Negativa, ou Certidão Positiva com efeitos de Negativa, quanto Dívida Ativa do Estado, expedida pela Procuradoria Geral do Estado do domicílio ou sede do licitante;

10.3.6 Certificado de Regularidade de Situação do FGTS – CRF, emitido pela Caixa Econômica Federal – CEF, comprovando a regularidade perante o Fundo de Garantia por Tempo de Serviço;

10.3.7 Certidão Negativa da Dívida Ativa do Município de origem;

10.3.8 Certidão Negativa de Débitos do município de origem da licitante;

10.3.9 Alvará de Licença, Funcionamento e Localização do estabelecimento do licitante.

10.3.10 Certidão Simplificada expedida pela Junta Comercial de Origem da Licitante, dentro do exercício em vigor, obedecendo ao prazo de validade.

10.3.11 Certidão Específica expedida pela Junta Comercial de Origem da Licitante, dentro do exercício em vigor, obedecendo ao prazo de validade.

10.3.12 Certidão Negativa de Débitos Trabalhistas – CNDT (em www.tst.gov.br), em cumprimento à Lei nº 12.440/2011. Visando comprovar a inexistência de débitos inadimplidos perante a Justiça do Trabalho (da empresa e do(s) responsável(eis) (diretor, sócio ou superintendente.), e certidão conforme o artigo 5º da portaria 1421/2014 do Ministério do Trabalho e Emprego da empresa ou firma licitante (da empresa e do(s) responsável(eis) (diretor, sócio ou superintendente.)

10.4 QUALIFICAÇÃO ECONÔMICO-FINANCEIRA:

10.4.1 Índices de Liquidez Geral (LG), Solvência Geral (SG) e Liquidez Corrente (LC), superiores a **1 (um)**, comprovados mediante a apresentação pelo licitante de balanço patrimonial, demonstração de resultado de exercício e demais demonstrações contábeis dos **2 (dois) últimos exercícios sociais** e obtidos pela aplicação das seguintes fórmulas:

10.4.1.1 Liquidez Geral (LG) = (Ativo Circulante + Realizável a Longo Prazo) / (Passivo Circulante + Passivo Não Circulante).

10.4.1.2 Solvência Geral (SG) = (Ativo Total) / (Passivo Circulante + Passivo não Circulante).

10.4.1.3 Liquidez Corrente (LC) = (Ativo Circulante) / (Passivo Circulante).

10.4.1.4 Caso a empresa licitante apresente resultado inferior ou igual a 1 (um) em qualquer dos índices de Liquidez Geral (LG), Solvência Geral (SG) e Liquidez Corrente (LC), será exigido para fins de habilitação Capital Mínimo OU Patrimônio Líquido Mínimo de **10% (dez por cento)** do valor total estimado da parcela pertinente.



ESTADO DO MARANHÃO
PREFEITURA MUNICIPAL DE MAGALHÃES DE ALMEIDA

10.4.1.5 O atendimento dos índices econômicos previstos neste item deverá ser atestado mediante declaração assinada por profissional habilitado da área contábil, apresentada pelo fornecedor.

10.4.2 Entende-se para fins deste Edital, sob pena de inabilitação, documentação comprobatória referente ao Balanço Patrimonial e Demonstrações Contábeis, nos casos de:

a) tratando-se de empresas obrigadas e/ou optantes por Escrituração Contábil Digital – ECD, consoante disposições contidas no Decreto Federal nº 6.022/2007, com última regulamentação através da Instrução Normativa RFB nº 1.774, de 22 de dezembro de 2017 e suas alterações, poderão apresentar documentos extraídos do SISTEMA PÚBLICO DE ESCRITURAÇÃO DIGITAL – SPED, ou ainda, por meio do sítio eletrônico da Junta Comercial, relativa ao domicílio ou sede da licitante, na seguinte forma:

- I. Recibo de Entrega de Livro Digital;
- II. Termos de Abertura e Encerramento do Livro Diário Digital;
- III. Balanço e Demonstração do Resultado do Exercício (DRE);
- IV. Requerimento de Autenticação de Livro Digital;
- V. Termo de Autenticação da Junta Comercial, quando exigível.

b) tratando-se de empresas não vinculadas ao “SPED”, deverão comprovar tal situação, mediante apresentação obrigatória do: Termo de Abertura (Livro Diário), Balanço Patrimonial, Demonstração de Resultado do Exercício (DRE) e Termo de Encerramento (Livro Diário), com assinatura do responsável técnico devidamente registrado no Conselho Regional de Contabilidade (CRC), em conjunto a um representante legal da empresa, nos termos do art. 1.078, do Código Civil – Lei Federal nº 10.406/2002.

10.4.3 As empresas criadas no exercício financeiro da licitação deverão atender a todas as exigências da habilitação e poderão substituir os demonstrativos contábeis pelo balanço de abertura. (Lei nº 14.133, de 2021, art. 65, §1º).

10.4.4 O balanço patrimonial, demonstração de resultado de exercício e demais demonstrações contábeis limitar-se-ão ao último exercício no caso de a pessoa jurídica ter sido constituída há menos de 2 (dois) anos. (Lei nº 14.133, de 2021, art. 69, §6º).

impresso

10.4.5 Certidão negativa de falência, expedida pelo distribuidor da sede do fornecedor.

10.5 QUALIFICAÇÃO TÉCNICA:



ESTADO DO MARANHÃO

PREFEITURA MUNICIPAL DE MAGALHÃES DE ALMEIDA

10.5.1 - Atestado fornecido por pessoa jurídica de direito público ou privado, comprovando que a licitante EXECUTOU OU EXECUTA SERVIÇOS/FORNECIMENTO compatíveis com o objeto desta Licitação. O atestado deverá ser em papel timbrado do emitente, constando seu CNPJ e endereço completo, devendo ser assinado por seus sócios, diretores, administradores, procuradores, gerentes ou servidor responsável, com expressa indicação de seu nome completo e cargo/função.

10.5.2 Comprovação da capacitação técnico-profissional, mediante apresentação de Certidão de Acervo Técnico – CAT, expedida pelo CREA ou CAU da região pertinente, nos termos da legislação aplicável, em nome do(s) responsável(is) técnico(s) e/ou membros da equipe técnica que participarão da obra, que demonstre a Anotação de Responsabilidade Técnica - ART ou o Registro de Responsabilidade Técnica - RRT.

10.5.3 Certificado de Registro da empresa e de seu Responsável Técnico no CREA da região a que estiver vinculado o Licitante, dentro do prazo de validade, que comprove atividade relacionada com o objeto da presente contratação.

10.5.4 Registro ou inscrição da empresa licitante no CREA (Conselho Regional de Engenharia, Arquitetura e Agronomia) e/ou CAU (Conselho de Arquitetura e Urbanismo), conforme as áreas de atuação previstas no Projeto Básico, em plena validade;

10.5.6 Declaração formal de que disporá, por ocasião da futura contratação, das instalações, aparelhamento e pessoal técnico considerados essenciais para a execução contratual.

A certidão de acervo técnico deverá referir-se às atividades técnicas que façam parte das atribuições legais do profissional.

O responsável técnico indicado poderá ocupar a posição de diretor, sócio ou integrar o quadro permanente da empresa ou consórcio licitante na condição de empregado ou de prestador de serviços, devendo ser comprovada sua vinculação com a licitante, até a data da apresentação dos documentos de habilitação, por meio de carteira de trabalho e previdência social (CTPS), contrato de prestação de serviços, ficha de registro de empregado ou contrato social, conforme o caso;

O profissional indicado pela licitante para fins de comprovação da capacidade técnico-profissional deverá acompanhar a execução dos serviços, admitindo-se sua substituição por profissionais de experiência equivalente ou superior, desde que aprovada pela Administração. Para essa substituição, a qualificação técnica do profissional substituído deverá atender as mesmas exigências deste Termo de Referência.

O contrato de prestação de serviços que se refira à obrigação futura do profissional em responder tecnicamente pela licitante deverá especificar sua vinculação à execução integral da obra/serviço objeto desta licitação.

Será admitido o somatório de atestados para comprovação da experiência anterior do responsável técnico, podendo inclusive indicar mais de um



ESTADO DO MARANHÃO

PREFEITURA MUNICIPAL DE MAGALHÃES DE ALMEIDA

responsável técnico, na execução de todos os serviços discriminados.

No caso de duas ou mais licitantes apresentarem um mesmo profissional como responsável técnico, em seus quadros, sob qualquer vínculo, todas serão inabilitadas.

Não serão aceitos atestados e/ou certidões de acervos parciais, referentes a OBRAS e/ou aos SERVIÇOS DE ENGENHARIA com contratos vigentes ou rescindidos unilateralmente. Também não serão aceitos atestado(s) ou CATs de projeto, fiscalização, supervisão, gerenciamento, controle tecnológico ou assessoria técnica de obras.

Caso os atestados e/ou certidões de acervos sejam parciais, deverá ser apresentada prova de que o contrato originador não está vigente ou foi rescindido por mútuo acordo.

10.6 DISPOSIÇÕES GERAIS DA HABILITAÇÃO:

10.6.1 Os licitantes arcarão com todos os custos decorrentes da obtenção e apresentação dos documentos para habilitação, a proposta de preços inicial e os documentos de habilitação deverão ser anexados ao registro da proposta no sistema, as declarações e proposta inicial deverão ser assinadas digitalmente através de assinatura digital, para conferir aos mesmos autenticidade e integridade.

10.6.1.2 Serão inabilitadas licitantes que não atenderem às exigências do presente Edital e seus Anexos, sejam omissas, apresentem irregularidades, e dificultem o andamento do Processo Licitatório, que discordem das Cláusulas e normas do Edital.

10.6.1.3 As certidões valerão nos prazos que lhes são próprios; inexistindo esse prazo, reputar-se-ão válidas por 60 (sessenta) dias, contados de sua expedição.

10.6.1.4 Os documentos exigidos para habilitação deverão ser enviados por meio do sistema, em formato digital, no prazo de 02(duas) horas contado da solicitação do(a) Agente de Contratação(a).

10.6.2 Todos os documentos relativos à habilitação, deverão ser correspondentes à razão social e ao número do CNPJ/MF da empresa licitante que ora se habilita, sob pena de inabilitação, salientando que:

10.6.2.1. Se for a matriz, todos os documentos deverão estar em nome da matriz.

10.6.2.2. Se for a filial, todos os documentos deverão estar em nome da filial, exceto aqueles que, pela própria natureza, comprovadamente, forem emitidos somente em nome da matriz e válidos para todas as suas filiais, e que satisfaça todas as condições exigidas por Lei.

10.6.3 As Microempresas (ME), Empresas de Pequeno Porte (EPP) ou Microempreendedor Individual (MEI), por ocasião da participação em certames licitatórios, deverão apresentar toda a documentação exigida para efeito de comprovação de regularidade fiscal e trabalhista, mesmo que esta apresente alguma restrição, sob pena de inabilitação, conforme disposições contidas no Edital. *(art. 43, da Lei Complementar n° 123/2006).*



ESTADO DO MARANHÃO
PREFEITURA MUNICIPAL DE MAGALHÃES DE ALMEIDA

10.6.4 Os documentos expedidos através de páginas da *internet* poderão ser apresentados em original ou cópia reprográfica não-autenticada (fotocópia), entretanto, estarão sujeitos a verificação de sua autenticidade, por meio de consulta ao sítio oficial de seu expedidor, através de diligências e validações devidamente realizadas pelo(a) Agente de Contratação(a).

10.6.5 O reconhecimento de firma somente será exigido quando houver dúvida de autenticidade, salvo imposição legal.

10.6.6 Para aferir o exato cumprimento das condições de habilitação, caso necessário, o(a) Agente de Contratação(a) poderá diligenciar-se, assim como, a qualquer tempo, exigir que a licitante apresente o original dos documentos estabelecidos neste Edital, não podendo escusar-se de exibi-lo, constituindo-se motivo bastante para a sua inabilitação.

10.6.7 Em hipótese alguma, serão aceitos “**protocolos**” ou “**comprovantes**”, referente a solicitações feitas junto à órgãos de serviços públicos e/ou suas repartições (expedidor), em substituição aos documentos estabelecidos neste Edital, tão pouco, cópias ilegíveis ou rasuradas, mesmo que devidamente autenticadas, neste último, caberá ao(a) Agente de Contratação(a), decidir sobre sua aceitação.

10.6.8 Todos os documentos apresentados para participação da presente licitação, serão retidos pelo(a) Agente de Contratação(a) e, obrigatoriamente, juntados aos autos do processo, facultado aos licitantes credenciados, fiscalizar a autenticidade formal e material, daqueles remetidos via sistema eletrônico de licitações, de forma “on-line”, no âmbito do Portal de Licitações **Compras BR**, no sítio eletrônico www.comprasbr.com.br, e, impugná-los, querendo.

10.6.9 Serão sumariamente inabilitadas, as licitantes que não apresentarem os documentos estabelecidos neste Edital, ou mesmo, apresentá-los com vícios e/ou desconformidades, que impossibilitem seu entendimento, sua veracidade, ou que, não atendam satisfatoriamente as exigências do ato convocatório.

10.6.10 Os documentos previstos no Edital, necessários e suficientes para demonstrar a capacidade do licitante de realizar o objeto da licitação, serão exigidos para fins de habilitação, nos termos dos arts. 62 a 70 da Lei nº 14.133, de 2021.

10.6.11 Quando permitida a participação de empresas estrangeiras que não funcionem no País, as exigências de habilitação serão atendidas mediante documentos equivalentes, inicialmente apresentados em tradução livre.

10.6.11.1. Na hipótese de o licitante vencedor ser empresa estrangeira que não funcione no País para fins de assinatura do contrato ou da ata de registro de preços,



ESTADO DO MARANHÃO
PREFEITURA MUNICIPAL DE MAGALHÃES DE ALMEIDA

os documentos exigidos para a habilitação serão traduzidos por tradutor juramentado no País e apostilados nos termos do disposto no [Decreto nº 8.660, de 29 de janeiro de 2016](#), ou de outro que venha a substituí-lo, ou consularizações pelos respectivos consulados ou embaixadas.

10.6.12 Os documentos exigidos para fins de habilitação poderão ser apresentados em original, por cópia autenticada por servidor público.

10.6.12.1. Somente haverá a necessidade de comprovação do preenchimento de requisitos mediante apresentação dos documentos originais não digitais, quando houver dúvida em relação à integridade do documento digital ou quando a lei expressamente o exigir. (IN nº 3/2018, art. 4º, §1º, e art. 6º, §4º).

10.6.13 Após a entrega dos documentos para habilitação, não será permitida a substituição ou a apresentação de novos documentos, salvo em sede de diligência, para (Lei 14.133/21, art. 64, e IN 73/2024, art. 39, §4º):

10.6.13.1. Complementação de Informações Acerca dos Documentos Já Apresentados Pelos Licitantes E Desde Que Necessária Para Apurar Fatos Existentes À Época Da Abertura Do Certame.

10.6.13.2. Atualização de documentos cuja validade tenha expirado após a data de recebimento das propostas.

10.6.14 Na análise dos documentos de habilitação, a comissão de contratação poderá sanar erros ou falhas, que não alterem a substância dos documentos e sua validade jurídica, mediante decisão fundamentada, registrada em ata e acessível a todos, atribuindo-lhes eficácia para fins de habilitação e classificação.

10.6.15 A inclusão posterior de documentos será admitida em caráter complementar de informações acerca dos documentos enviados pelas licitantes e desde que necessária para apurar fatos existentes à época da abertura do certame, no sentido de aferir o substancial atendimento aos requisitos da proposta e da habilitação.

10.6.16 Para fins de verificação das condições de habilitação, o agente de contratação poderá, diretamente, realizar consulta em sítios oficiais de órgãos e entidades cujos atos gozem de presunção de veracidade e fé pública, constituindo os documentos obtidos como meio legal de prova.

10.6.17 Na hipótese de o licitante não atender às exigências para habilitação, o(a) Agente de Contratação(a) examinará a proposta subsequente e assim sucessivamente, na ordem de classificação, até a apuração de uma proposta que atenda ao presente edital.



ESTADO DO MARANHÃO
PREFEITURA MUNICIPAL DE MAGALHÃES DE ALMEIDA

10.6.18 Somente serão disponibilizados para acesso público os documentos de habilitação do licitante cuja proposta atenda ao edital de licitação, após concluídos os procedimentos de que trata o subitem anterior.

10.6.19 Se a oferta não for aceitável ou se a licitante desatender as exigências habilitatórias, o(a) Agente de Contratação(a) examinará as ofertas subsequentes e a qualificação das licitantes, na ordem de classificação, negociará com o seu autor, decidirá sobre a sua aceitabilidade, e assim sucessivamente, até a apuração de uma que atenda ao Edital, sendo-lhe adjudicado o objeto da presente licitação e declarado vencedor.

10.6.20 Não tendo sido interposto recurso administrativo, tendo havido desistência expressa ou renúncia deste, ou ainda, tendo sido julgados os recursos interpostos, o(a) Agente de Contratação(a) proclamará a superação da fase, podendo avançar para fase seguinte, ou seja, adjudicação e homologação.

10.6.21 A critério do(a) Agente de Contratação(a), serão realizadas tantas sessões públicas virtuais quanto necessárias, podendo suspendê-las, sempre que julgar necessário, ou mesmo, em procedência à análise detalhada dos documentos apresentados, em qualquer fase da licitação, desde que observados os procedimentos previstos no Edital e na legislação em vigor.

10.6.22 O(a) Agente de Contratação(a), a qualquer tempo, poderá alterar as datas ou as pautas das sessões públicas virtuais a serem realizadas, podendo inclusive, adotá-las ou transferi-las em função do desenvolvimento dos trabalhos ou conveniência.

10.6.23 Será lavrada ata circunstanciada de todas as sessões públicas virtuais realizadas, que conterá toda e qualquer manifestação aos principais fatos e atos praticados, a qual deverá ser assinada pelo(a) Agente de Contratação(a) e equipe de apoio e/ou subcomissão técnica, quando for o caso.

10.6.24 Antes da publicação dos avisos oficiais, a qualquer tempo e em hipótese alguma, serão antecipadas aos licitantes e/ou a terceiros, quaisquer informações referentes aos resultados, avaliações, análises, julgamentos, adjudicação e homologação, ou mesmo, qualquer tipo de comparação entre as licitantes, relativo às propostas de preços e/ou às documentações apresentadas.

10.6.25 Qualquer tentativa de influenciar comprovadamente o(a) Agente de Contratação(a) no procedimento de julgamento da presente licitação e/ou subcomissão, caso haja, resultará na exclusão sumária da licitante que o fizer.

10.6.26 A critério do(a) Agente de Contratação(a), todas as intimações e decisões referentes ao certame, ressalvadas aquelas cuja publicação na imprensa oficial, sejam



ESTADO DO MARANHÃO
PREFEITURA MUNICIPAL DE MAGALHÃES DE ALMEIDA

obrigatórias, poderão ser divulgadas nas condições a seguir:

10.6.27.1. Nas sessões públicas virtuais, via sistema eletrônico de licitações; ou

10.6.27.2. Em Diário Oficial do Município de Magalhães de Almeida/MA.

11. DOS RECURSOS ADMINISTRATIVOS

11.1. A interposição de recurso referente ao julgamento das propostas, à habilitação ou inabilitação de licitantes, à anulação ou revogação da licitação, observará o disposto no [art. 165 da Lei nº 14.133, de 2021](#).

11.2. O prazo recursal é de 3 (três) dias úteis, contados da data de intimação ou de lavratura da ata.

11.3. Quando o recurso apresentado impugnar o julgamento das propostas ou o ato de habilitação ou inabilitação do licitante:

11.3.1. A intenção de recorrer deverá ser manifestada imediatamente, sob pena de preclusão.

11.3.2. O prazo para apresentação das razões recursais será iniciado na data de intimação ou de lavratura da ata de habilitação ou inabilitação.

11.4. Os recursos deverão ser encaminhados em campo próprio do sistema.

11.5. O recurso será dirigido à autoridade que tiver editado o ato ou proferido a decisão recorrida, a qual poderá reconsiderar sua decisão no prazo de 3 (três) dias úteis, ou, nesse mesmo prazo, encaminhar recurso para a autoridade superior, a qual deverá proferir sua decisão no prazo de 10 (dez) dias úteis, contado do recebimento dos autos.

11.6. Os recursos interpostos fora do prazo não serão conhecidos.

11.7. O prazo para apresentação de contrarrazões ao recurso pelos demais licitantes será de 3 (três) dias úteis, contados da data da intimação pessoal ou da divulgação da interposição do recurso, assegurada a vista imediata dos elementos indispensáveis à defesa de seus interesses.

11.8. O recurso e o pedido de reconsideração terão efeito suspensivo do ato ou da decisão recorrida até que sobrevenha decisão final da autoridade competente.

11.9. O acolhimento do recurso invalida tão somente os atos insuscetíveis de aproveitamento.

11.10. Os autos do processo permanecerão com vista franqueada aos interessados no sítio eletrônico www.comprasbr.com.br.

11.11. o vencedor, qualquer licitante, poderá manifestar sua intenção de recorrer, de maneira imediata e motivada, combatendo as decisões tomadas pelo(a) Agente de Contratação(a), fazendo-se promover no prazo da Lei, petição devidamente instruída da intenção de recurso manifesta, a qual, a proponente deverá apresentar a documentação requerida, em campo próprio, devidamente disponível, sob pena de preclusão, remetida obrigatoriamente via sistema



ESTADO DO MARANHÃO
PREFEITURA MUNICIPAL DE MAGALHÃES DE ALMEIDA

eletrônico de licitações, de forma “on-line”, no âmbito do Portal de Licitações **Compras BR**, no sítio eletrônico www.comprasbr.com.br, sob pena de não ser conhecido, por nenhum outro meio.

11.12. Na hipótese de interposição de recurso, o sistema eletrônico de licitações notificará as demais licitantes, que poderão impugná-lo, após o que, com a apreciação de todas as argumentações, o(a) Agente de Contratação(a) comunicará do seu resultado e, convocará os interessados para nova sessão pública virtual, caso necessário, na forma da Lei.

11.13. Na hipótese de alguma licitante não renunciar ao direito da interposição de recurso, o resultado do julgamento das fases ou dos atos praticados, se dará imediatamente, hipótese em que o prazo recursal será computado a partir da presente sessão pública virtual que houver dado causa.

11.14. Não serão conhecidos os recursos apresentados fora do prazo legal, intempestivos e/ou subscritos por representante não-qualificado legalmente ou não-identificado no processo licitatório para responder em nome da licitante, ou ainda, que por qualquer motivo diverso não seja possível aferir a sua legitimidade.

12. DAS INFRAÇÕES ADMINISTRATIVAS E SANÇÕES

12.1. Comete infração administrativa, nos termos da lei, o licitante que, com dolo ou culpa:

12.1.1. Deixar de entregar a documentação exigida para o certame ou não entregar qualquer documento que tenha sido solicitado pelo/a Agente de Contratação/a durante o certame;

12.1.1.1. Salvo em decorrência de fato superveniente devidamente justificado, não manter a proposta em especial quando:

12.1.1.2. Não enviar a proposta adequada ao último lance ofertado ou após a negociação.

12.1.1.3. Recusar-se a enviar o detalhamento da proposta quando exigível.

12.1.1.4. Pedir para ser desclassificado quando encerrada a etapa competitiva.

12.1.1.5. Deixar de apresentar amostra, se for o caso.

12.1.1.6. Apresentar proposta ou amostra em desacordo com as especificações do edital.

12.1.2. Não celebrar o contrato ou não entregar a documentação exigida para a contratação, quando convocado dentro do prazo de validade de sua proposta.

12.1.3. Recusar-se, sem justificativa, a assinar o contrato ou a ata de registro de preço, ou a aceitar ou retirar o instrumento equivalente no prazo estabelecido pela administração.

12.1.4. Apresentar declaração ou documentação falsa exigida para o certame ou prestar declaração falsa durante a licitação.



ESTADO DO MARANHÃO
PREFEITURA MUNICIPAL DE MAGALHÃES DE ALMEIDA

12.1.5. Fraudar a licitação.

12.1.6. Comportar-se de modo inidôneo ou cometer fraude de qualquer natureza, em especial quando:

12.1.6.1. Agir em conluio ou em desconformidade com a lei.

12.1.6.2. Induzir deliberadamente a erro no julgamento.

12.1.6.3. Apresentar amostra falsificada ou deteriorada.

12.1.7. Praticar atos ilícitos com vistas a frustrar os objetivos da licitação.

12.1.8. Praticar ato lesivo previsto no art. 5º da lei n.º 12.846, de 2013.

12.2. Com fulcro na Lei nº 14.133, de 2021, a Administração poderá, garantida a prévia defesa, aplicar aos licitantes e/ou adjudicatários as seguintes sanções, sem prejuízo das responsabilidades civil e criminal:

12.2.1. Advertência.

12.2.2. Multa.

12.2.3. Impedimento de licitar e contratar.

12.2.4. Declaração de inidoneidade para licitar ou contratar, enquanto perdurarem os motivos determinantes da punição ou até que seja promovida sua reabilitação perante a própria autoridade que aplicou a penalidade.

12.3. Na aplicação das sanções serão considerados:

12.3.1. A natureza e a gravidade da infração cometida.

12.3.2. As peculiaridades do caso concreto.

12.3.3. As circunstâncias agravantes ou atenuantes.

12.3.4. Os danos que dela provierem para a administração pública.

12.3.5. A implantação ou o aperfeiçoamento de programa de integridade, conforme normas e orientações dos órgãos de controle.

12.4. A multa será recolhida em percentual de 0,5% a 30% incidente sobre o valor do contrato licitado, recolhida no prazo máximo de **05 (cinco) dias** úteis, a contar da comunicação oficial.

12.4.1. Para as infrações previstas nos itens 12.1.1, 12.1.2 e 12.1.3, a multa será de 0,5% a 15% do valor do contrato licitado.

12.4.2. Para as infrações previstas nos itens 12.1.4, 12.1.5, 12.1.6, 12.1.7 e 12.1.8, a multa será de 15% a 30% do valor do contrato licitado.

12.5. As sanções de advertência, impedimento de licitar e contratar e declaração de inidoneidade para licitar ou contratar poderão ser aplicadas, cumulativamente ou não, à penalidade de multa.

12.6. Na aplicação da sanção de multa será facultada a defesa do interessado no prazo de 15 (quinze) dias úteis, contado da data de sua intimação.

12.7. A sanção de impedimento de licitar e contratar será aplicada ao responsável em



ESTADO DO MARANHÃO
PREFEITURA MUNICIPAL DE MAGALHÃES DE ALMEIDA

decorrência das infrações administrativas relacionadas nos itens 12.1.1, 12.1.2 e 12.1.3, quando não se justificar a imposição de penalidade mais grave, e impedirá o responsável

de licitar e contratar no âmbito da Administração Pública direta e indireta do entefederativo a qual pertencer o órgão ou entidade, pelo prazo máximo de 3 (três) anos.

12.8. Poderá ser aplicada ao responsável a sanção de declaração de inidoneidade paraliciar ou contratar, em decorrência da prática das infrações dispostas nos itens 12.1.4, 12.1.5, 12.1.6, 12.1.7 e 12.1.8, bem como pelas infrações administrativas previstas nos itens 12.1.1, 12.1.2 e 12.1.3 que justifiquem a imposição de penalidade mais grave que a sanção de impedimento de licitar e contratar, cuja duração observará o prazo previsto no art. 156, §5º, da Lei n.º 14.133/2021.

12.9. A recusa injustificada do adjudicatário em assinar o contrato ou a ata de registro de preço, ou em aceitar ou retirar o instrumento equivalente no prazo estabelecido pela Administração, descrita no item 12.1.3, caracterizará o descumprimento total da obrigação assumida e o sujeitará às penalidades e à imediata perda da garantia de proposta em favor do órgão ou entidade promotora da licitação, nos termos do art. 45, §4º da IN SEGES/ME n.º 73, de 2022.

12.10. A apuração de responsabilidade relacionadas às sanções de impedimento de licitar e contratar e de declaração de inidoneidade para licitar ou contratar demandará a instauração de processo de responsabilização a ser conduzido por comissão composta por 2 (dois) ou mais servidores estáveis, que avaliará fatos e circunstâncias conhecidos e intimará o licitante ou o adjudicatário para, no prazo de 15 (quinze) dias úteis, contado da data de sua intimação, apresentar defesa escrita e especificar as provas que pretenda produzir.

12.11. Caberá recurso no prazo de 15 (quinze) dias úteis da aplicação das sanções de advertência, multa e impedimento de licitar e contratar, contado da data da intimação, o qual será dirigido à autoridade que tiver proferido a decisão recorrida, que, se não a reconsiderar no prazo de 5 (cinco) dias úteis, encaminhará o recurso com sua motivação à autoridade superior, que deverá proferir sua decisão no prazo máximo de 20 (vinte) dias úteis, contado do recebimento dos autos.

12.12. Caberá a apresentação de pedido de reconsideração da aplicação da sanção de declaração de inidoneidade para licitar ou contratar no prazo de 15 (quinze) dias úteis, contado da data da intimação, e decidido no prazo máximo de 20 (vinte) dias úteis, contado do seu recebimento.

12.13. O recurso e o pedido de reconsideração terão efeito suspensivo do ato ou da decisão recorrida até que sobrevenha decisão final da autoridade competente.

12.14. A aplicação das sanções previstas neste edital não exclui, em hipótese alguma, a obrigação de reparação integral dos danos causados.



ESTADO DO MARANHÃO
PREFEITURA MUNICIPAL DE MAGALHÃES DE ALMEIDA

13. DA CONTRATAÇÃO E FORMALIZAÇÃO

13.1. As obrigações decorrentes desta licitação, serão formalizadas através de contrato, nota de empenho e/ou instrumento equivalente, observando-se as condições fixadas no Edital e seus anexos, na legislação vigente e, em particular, na proposta vencedora.

13.2. Constatada a regularidade da adjudicação e homologação, a licitante vencedora ou beneficiária será convocada para assinatura do contrato, nota de empenho e/ou instrumento equivalente, conforme o caso, que deverá aceitá-los e retirá-los, dentro do prazo estabelecido, considerando-se razoável para este fim, o prazo de **05 (cinco) dias úteis**, contados a partir da sua convocação por parte da Administração, sob pena de decair o direito à contratação, sem prejuízo das sanções previstas no art. 155, da Lei nº 14.133 de 2021.

13.3. O prazo estipulado para assinatura do contrato, nota de empenho e/ou instrumento equivalente, poderá ser prorrogado, em uma única vez, por igual período, durante o seu transcurso, quando solicitado pela licitante vencedora ou beneficiária, desde que ocorra motivo justificado e aceito pelo Município, a critério da Administração, observado o disposto no § 1º art. 90º, da Lei nº 14.133 de 2021.

13.4. Quando a convocada não assinar o contrato, nota de empenho e/ou instrumento equivalente, ou ainda, não os aceitar ou retirá-los nos prazos e condições estabelecidas, será facultado à Administração, convocar as licitantes remanescentes, de forma subsequente, na ordem de classificação, para a celebração do contrato nas condições propostas pelo licitante vencedor.

13.5. Decorrido o prazo de validade da proposta indicado no edital sem convocação para a contratação, ficarão os licitantes liberados dos compromissos assumidos.

14. DA DOTAÇÃO ORÇAMENTÁRIA

14.1 As despesas decorrentes da presente contratação, ocorrerão à conta dos RECURSO: Contrato de Repasse OGU nº 946059/2023 - Operação 1088560-85 - Programa Mobilidade Urbana, de acordo com orçamento, abaixo discriminadas, aportadas para o exercício financeiro do ano corrente, ou no futuro, à dotação que a substituir, em razão de alterações do orçamento contábil

DOTAÇÃO.

15.451.0555.1027.0000 - CONST.RECUP.CALÇAMENTO, MEIO FIO E SARJETAS
449051 - Obras e Instalações.

O valor máximo disponível da presente despesa é de R\$ 1.916.180,71 (Um milhão novecentos e dezesseis mil cento e oitenta reais e setenta e um centavos).em razão dos preços de mercado, apurados mediante pesquisa prévia realizada pela Administração, e juntados aos autos do processo por ocasião do julgamento.

14.1. O prazo de vigência da contratação é de **12 (doze) meses**, contados da assinatura do contrato, prorrogável por até 10 anos, na forma dos artigos 106 e 107 da Lei nº 14.133, de 2021.



ESTADO DO MARANHÃO
PREFEITURA MUNICIPAL DE MAGALHÃES DE ALMEIDA

15. DAS DISPOSIÇÕES FINAIS

15.1. Será divulgada ata da sessão pública no sistema eletrônico.

15.2. Não havendo expediente ou ocorrendo qualquer fato superveniente que impeça a realização do certame na data marcada, a sessão será automaticamente transferida para o primeiro dia útil subsequente, no mesmo horário anteriormente estabelecido, desde que não haja comunicação em contrário, pelo(a) Agente de Contratação(a).

15.3. Todas as referências de tempo no Edital, no aviso e durante a sessão pública observarão o horário de Brasília - DF.

15.4. A homologação do resultado desta licitação não implicará direito à contratação.

15.5. As normas disciplinadoras da licitação serão sempre interpretadas em favor da ampliação da disputa entre os interessados, desde que não comprometam o interesse da Administração, o princípio da isonomia, a finalidade e a segurança da contratação.

15.6. Os licitantes assumem todos os custos de preparação e apresentação de suas propostas e a Administração não será, em nenhum caso, responsável por esses custos, independentemente da condução ou do resultado do processo licitatório. Na contagem dos prazos estabelecidos neste Edital e seus Anexos, excluir-se-á o diado início e incluir-se-á o do vencimento. Só se iniciam e vencem os prazos em dias de expediente na Administração.

15.7. O desatendimento de exigências formais não essenciais não importará o afastamento do licitante, desde que seja possível o aproveitamento do ato, observados os princípios da isonomia e do interesse público.

15.8. Em caso de divergência entre disposições deste Edital e de seus anexos ou demais peças que compõem o processo, prevalecerá as deste Edital.

15.9. O Edital e seus anexos estão disponíveis, na íntegra, no Portal Nacional de Contratações Públicas (PNCP) e endereços eletrônicos www.comprasbr.com.br e <https://magalhaesdealmeida.ma.gov.br/transparencia/>

15.10. As condições estabelecidas no Edital e seus anexos, constituem-se parte integrante e complementar do contrato, nota de empenho e/ou instrumento equivalente, independentemente de transcrição do seu texto ou redação, como se neles estivessem contidas e a ele se vincula.

15.11. As garantias de participação (garantia da proposta) e de execução (garantia contratual), quando exigíveis, bem como, seus respectivos reforços, serão recusadas quando fixarem condições incompatíveis com este Edital, ou contiverem disposições conflitantes com a legislação que rege a presente licitação, assim como, que orienta a emissão e aceitação de tais documentação e/ou finalidade.

15.12. Até a assinatura do contrato, nota de empenho e/ou instrumento equivalente, a licitante



ESTADO DO MARANHÃO
PREFEITURA MUNICIPAL DE MAGALHÃES DE ALMEIDA

adjudicada poderá ser sumariamente excluída, se a Administração do Município de Magalhães de Almeida/MA tiver conhecimento de fato desabonador à sua classificação e/ou habilitação, conhecidos após o julgamento do certame em epígrafe, assegurado o contraditório e a ampla defesa, na forma da Lei.

15.13. É vedada a utilização de qualquer elemento, critério ou fato sigiloso, secreto ou reservado, que possa, ainda que indiretamente, elidir o princípio da igualdade e isonomia, entre as licitantes.

15.14. As normas disciplinadoras da licitação, serão sempre interpretadas em favor da ampliação da disputa entre os interessados, desde que não comprometam o interesse da Administração, a finalidade e a segurança da contratação.

15.15. Não serão aceitos qualquer tipo documento remetido por aparelhos fac-símile (fax), apresentados em papel térmico e/ou copiativo, ou ainda, qualquer outro meio eletrônico de transmissão de dados, salvo quando, apresentados em original ou autenticados por qualquer meio oficial.

15.16. Será dispensado o “**reconhecimento de firma**”, a qualquer tempo e quando exigível, se for possível confrontar a assinatura do signatário com aquela constante do seu documento de identificação, ou ainda, estando este presente e assinar o instrumento diante de um “agente público” da Administração. *(art. 3º, inciso I, da Lei nº 13.726/2018).*

15.17. Para agilidade dos expedientes administrativos, solicita-se que as proponentes interessadas, façam constar na documentação requerida para participação da presente licitação, dados cadastrais impreterivelmente atualizados, como por exemplo: endereços, telefones, e-mail, preposto e/ou responsável para contato, neste caso, conhecidos após o julgamento do certame em epígrafe.

15.18. O(a) Agente de Contratação(a), para atender o interesse da Administração, poderá relevar omissões puramente formais, caso sejam observadas na documentação confiada ao certame, constituída da proposta de preços e/ou habilitação, desde que, não contrariem a legislação em vigor e não comprometam a lisura da licitação, sem prejuízo da promoção de diligências, quando e sempre que necessário.

15.19. O Edital e seus anexos, **poderão ser obtidos gratuitamente**, na forma eletrônica, por meio digital, através de *download (via internet)*, nos sítios eletrônicos oficiais (www.comprasbr.com.br e <https://magalhaesdealmeida.ma.gov.br/transparencia/>), ou ainda, da mesma forma, na sede da Prefeitura Municipal de Magalhães de Almeida/Ma, situada na Rua Manoel Pires de Castro nº 279 – Centro – Magalhães de Almeida/Ma em dia de expediente, no horário compreendido entre das 08h00min às 12h00min e das 14h00min às 17h00min (Oficial de Brasília-DF). A licitante responsabilizar-se-á pela fidelidade e legitimidade das informações,



ESTADO DO MARANHÃO
PREFEITURA MUNICIPAL DE MAGALHÃES DE ALMEIDA

referentes à PROPOSTA DE PREÇOS e aos DOCUMENTOS DE HABILITAÇÃO, confiados ao certame.

15.20. O licitante responsabiliza-se exclusiva e formalmente pelas transações efetuadas em seu nome, assume como firmes e verdadeiras suas propostas e seus lances, inclusive os atos praticados diretamente ou por seu representante, excluída a responsabilidade do provedor do sistema ou do órgão ou entidade promotora da licitação por eventuais danos decorrentes de uso indevido das credenciais de acesso, ainda que por terceiros.

15.21. É de responsabilidade do cadastrado conferir a exatidão dos seus dados cadastrais nos Sistemas relacionados no item anterior e mantê-los atualizados junto aos órgãos responsáveis pela informação, devendo proceder, imediatamente, à correção ou à alteração dos registros tão logo identifique incorreção ou aqueles se tornem desatualizados.

15.22. A não observância do disposto no item anterior poderá ensejar desclassificação no momento da habilitação.

15.23. O(a) Agente de Contratação(a) poderá, a qualquer tempo, solicitar os originais de qualquer documento, para confrontação às reprografias apresentadas pela licitante, caso julgue necessário.

16. DO FORO

16.1. Fica eleito o foro da Comarca de Magalhães de Almeida/Ma, para processar e julgar qualquer controvérsia resultante da licitação, que não possam ser dirimidas administrativamente, com exclusão de qualquer outro, por mais privilegiado que seja.

17. DOS ANEXOS DO EDITAL

17.1. Constituem anexos do Edital, dele fazendo parte integrante e complementar:
Constituem anexos do edital e dele fazem parte integrante, independentemente de transcrição, os seguintes anexos:

- 17.1.1 Anexo I – Termo de Referência.
- 17.1.2 Anexo II – Declaração conjunta
- 17.1.3 Anexo III – Minuta do Contrato

MAGALHÃES DE ALMEIDA/MA, 05 DE ABRIL DE 2024

Sec. Municipal de Finanças
Francisco de Assis Aragão



ESTADO DO MARANHÃO
PREFEITURA MUNICIPAL DE MAGALHÃES DE ALMEIDA

ANEXO I - TERMO DE REFERÊNCIA

A Prefeitura Municipal de Magalhães de Almeida/MA, por meio da Secretaria Municipal de Obras e Serviços Urbanos do Município, apresenta o Termo de Referência para execução dos serviços de Recapeamento asfáltico de vias urbanas com drenagem superficial e acessibilidades e sinalização vertical e horizontal na sede do Município de Magalhães de Almeida/MA

Este Termo de Referência destina-se a fornecer informações técnicas relevantes para a execução da obra, bem como definir os critérios e orientar os procedimentos a serem observados na sua fiscalização.

Para atendimento do artigo 18 § 3º da Lei nº 14.133, de 1º de abril de 2021, registramos que o presente Termo de Referência e demais anexos (Projeto Executivo, Memória de Cálculo, Q.C.I, A.R.) supre a necessidade de apresentação do Estudo Técnico Preliminar, pois contém todos os elementos necessários a descrição das necessidades de interesse público e aferição dos padrões de desempenho e qualidade almejados, assim como todo o detalhamento suficiente a especificação do objeto.

1. DA JUSTIFICATIVA

Magalhães de Almeida é um município brasileiro do estado do Maranhão. Sua população é de 17.938 (Estimativa IBGE de 2011). Possui uma extensão territorial de 434,433 km² no estado do Maranhão, e a Recapeamento asfáltico de vias urbanas com drenagem superficial e acessibilidades e sinalização vertical e horizontal na sede do Município de Magalhães de Almeida-MA.

O objetivo esperado com o melhoramento na pavimentação em vias do município, será o aumento no crescimento das atividades ligadas a capacidade produtiva, funções sociais e a garantia do bem-estar de sua população. A ação também visa dotar a região de um projeto onde vai beneficiar os habitantes residentes e seus visitantes que trafegam constantemente nestas vias e executam frequentemente viagens intermunicipais, propiciando um ambiente confortável e seguro.

A justificativa para a contratação em único lote prevê excepcionalmente a possibilidade de a Administração instaurar licitação global, em que serviços distintos são agrupados em um único lote, desde que essa condição, de forma comprovada e justificada, decorra da necessidade de interrelação entre os serviços contratados, do gerenciamento centralizado ou implique vantagem para a Administração

2. DO FUNDAMENTO LEGAL E MODALIDADE LICITATÓRIA

- Contratação de serviços nos termos da **Lei Federal nº 14.133/2021 e suas alterações.**
- A Modalidade de Contratação será Concorrência, Art. 28 inciso II, e o critério de julgamento para obtenção da melhor proposta será MENOR PREÇO conforme Art. 33 inciso I da Lei Nº 14.133/2021.
- O regime de execução será empreitado por preço global, conforme disposto no Art. 46, II da Lei Nº 14.133/2021.

3. DO OBJETIVO GERAL

Este documento tem por finalidade estabelecer as condições a serem observadas na Contratação de empresa especializada para execução dos serviços de Recapeamento asfáltico de vias urbanas com



ESTADO DO MARANHÃO
PREFEITURA MUNICIPAL DE MAGALHÃES DE ALMEIDA

drenagem superficial e acessibilidades e sinalização vertical e horizontal na sede do Município de Magalhães de Almeida/MA.

Seguem anexos ao Termo de Referência:

- ✓ Anexo I-A – Projeto Arquitetônico.
- ✓ Anexo I-B – Cronograma físico-financeiro;
- ✓ Anexo I-C – Planilha orçamentária;
- ✓ Anexo I-D - Memorial descritivo de projeto executivo;
- ✓ Anexo I-E - Cálculo do BDI - Benefícios e Despesas Indiretas.

Observação: Os documentos e projetos acima serão disponibilizados somente por meio digital, ficando a cargo da CONTRATADA a impressão dos mesmos.

4. DO OBJETO DE CONTRATAÇÃO

Contratação de empresa especializada para execução dos serviços de Recapeamento asfáltico de vias urbanas com drenagem superficial e acessibilidades e sinalização vertical e horizontal na sede do Município de Magalhães de Almeida/MA, de acordo com as normas pertinentes da Associação Brasileira de Normas Técnicas – ABNT, exigências e demais condições e especificações expressas no Memorial Descritivo de Projetos e seus anexos,

4.1 Do Escopo da Execução de Obras e Serviços de Engenharia:

Todos os estudos, levantamentos, análises, prospecções geotécnicas, coleta de dados e documentação técnica, necessários ao atendimento do escopo do objeto, tanto relativa a obras e/ou projetos, serão de propriedade exclusiva da Secretaria Municipal de Obras e Serviços Urbanos, que deles se utilizará conforme melhor lhe convier, a qualquer tempo.

É vedado à Contratada, dar conhecimento, transmitir ou ceder a terceiros, qualquer estudo, levantamento, análise, dados coletados e documentação técnica, preparado ou recebido para a execução dos serviços e/ou obras, salvo com prévia autorização expressa da Secretaria Municipal de Obras e Serviços Urbanos.

5. DOS RECURSOS ORÇAMENTÁRIOS

As despesas decorrentes da presente contratação, ocorrerão à conta dos RECURSO: Contrato de Repasse OGU nº 946059/2023 - Operação 1088560-85 - Programa Mobilidade Urbana, de acordo com orçamento, abaixo discriminadas, aportadas para o exercício financeiro do ano corrente, ou no futuro, à dotação que a substituir, em razão de alterações do orçamento contábil

DOTAÇÃO.

15.451.0555.1027.0000 - CONST.RECUP.CALÇAMENTO, MEIO FIO E SARJETAS
449051 - Obras e Instalações

6. DO VALOR



ESTADO DO MARANHÃO
PREFEITURA MUNICIPAL DE MAGALHÃES DE ALMEIDA

O valor máximo disponível da presente despesa é de R\$ 1.916.180,71 (Um milhão novecentos e dezesseis mil cento e oitenta reais e setenta e um centavos) conforme planilha orçamentária anexa. **Majoritariamente SINAPI.**

7. DAS SANÇÕES ADMINISTRATIVAS

O licitante ou o contratado será responsabilizado administrativamente por infrações e ficará sujeito a sanções de acordo com regulamentação e conforme previsto na Lei 14.133/2021 - **Capítulo I- Das Infrações e Sanções Administrativas Artigos 155 a 163** incluindo seus parágrafos e incisos.

8. DA QUALIFICAÇÃO TÉCNICA

Para comprovação de sua capacidade técnica, a Licitante deverá apresentar:

8.1. CERTIDÃO DE REGISTO DA EMPRESA E RESPONSÁVEIS TÉCNICOS

Apresentação das Certidões de regularidade no Conselho Regional de Engenharia e Agronomia (CREA) ou outra entidade profissional competente, da Licitante e/ou consórcio, e dos seus responsáveis técnicos, sendo inválida a certidão que não apresentar rigorosamente a situação atualizada da Empresa, conforme Resolução nº. 266/79 do CONFEA, com as alterações que lhe sucederam, no caso de certidões emitidas pelo CREA.

8.2. ATESTADO DE CAPACIDADE TÉCNICA

9.2.1 Capacidade Técnico Operacional: QUALIFICAÇÃO TÉCNICA:

9.2.1.1 - Atestado fornecido por pessoa jurídica de direito público ou privado, comprovando que a licitante EXECUTOU OU EXECUTA SERVIÇOS/FORNECIMENTO compatíveis com o objeto desta Licitação. O atestado deverá ser impresso em papel timbrado do emitente, constando seu CNPJ, endereço completo, devendo ser assinado por seus sócios, diretores, administradores, procuradores, gerentes ou servidor responsável, com expressa indicação de seu nome completo e cargo/função.

9.2.1.2 Certificado de Registro da empresa e de seu Responsável Técnico no CREA da região a que estiver vinculado o Licitante, dentro do prazo de validade, que comprove atividade relacionada com o objeto da presente contratação.

9.2.1.3 Declaração formal de que disporá, por ocasião da futura contratação, das instalações, aparelhamento e pessoal técnico considerados essenciais para a execução contratual.

Os serviços elencados caracterizam-se pela relevância técnica de natureza qualitativa e financeira, conforme preconizado na legislação vigente e ainda por definirem o objeto contratado.

A certidão de acervo técnico deverá referir-se às atividades técnicas que façam parte das atribuições legais do profissional.

O responsável técnico indicado poderá ocupar a posição de diretor, sócio ou integrar o quadro permanente da empresa ou consórcio licitante na condição de empregado ou de prestador de serviços, devendo ser comprovada sua vinculação com a licitante, até a data da apresentação dos documentos de habilitação, por meio de carteira de trabalho e previdência social (CTPS), contrato de prestação de serviços, ficha de registro de empregado ou contrato social, conforme o caso;



ESTADO DO MARANHÃO PREFEITURA MUNICIPAL DE MAGALHÃES DE ALMEIDA

O profissional indicado pela licitante para fins de comprovação da capacidade técnico- profissional deverá acompanhar a execução dos serviços, admitindo-se sua substituição por profissionais de experiência equivalente ou superior, desde que aprovada pela Administração. Para essa substituição, a qualificação técnica do profissional substituto deverá atender as mesmas exigências deste Termo de Referência.

O contrato de prestação de serviços que se refira à obrigação futura do profissional em responder tecnicamente pela licitante deverá especificar sua vinculação à execução integral da obra/serviço objeto desta licitação.

Será admitido o somatório de atestados para comprovação da experiência anterior do responsável técnico, podendo inclusive indicar mais de um responsável técnico, na execução de todos os serviços discriminados.

No caso de duas ou mais licitantes apresentarem um mesmo profissional como responsável técnico, em seus quadros, sob qualquer vínculo, todas serão inabilitadas.

Caso os atestados e/ou certidões de acervos sejam parciais, deverá ser apresentada prova de que o contrato originador não está vigente ou foi rescindido por mútuo acordo.

9. DA VISITA TÉCNICA

Recomenda-se às empresas interessadas em participar da presente licitação que seja realizada Visita Técnica nos locais em que os serviços serão executados, a fim de examinar todos os detalhes e tomar ciência das características do local, eventuais dificuldades para a sua execução e demais informações necessárias à elaboração da proposta, até o dia útil imediatamente anterior à sessão pública.

A realização da visita técnica não será fator para desclassificação da empresa licitante. Porém, não serão aceitas alegações posteriores quanto a desconhecimento de qualquer detalhe, incompreensão, dúvidas ou esquecimento que possam provocarem pecilhos, atrasos na realização dos serviços ou paralisações, arcando a empresa com quaisquer ônus decorrentes destes fatos.

O **agendamento** das visitas deve ser realizado, das 08:00 às 12:00 horas, com antecedência mínima de 3 (três) dias úteis.

As empresas que não realizarem a visita técnica deverão apresentar declaração formal assinada pelo responsável técnico, sob as penalidades da lei, declarando pleno conhecimento do objeto a ser licitado e se responsabilizando pela futura prestação dos serviços, não podendo alegar o desconhecimento e nenhum grau de dificuldades existentes como justificativa para se eximirem das obrigações assumidas em decorrência da Licitação.

10. DO CONTRATO

11.1. O prazo de execução dos serviços, passará a contar a partir da data do recebimento da Ordem de Serviço e seus prazos deverão seguir conforme estabelecido no **Anexo I-B – Cronograma físico-financeiro**. Sendo que, o não comprometimento com o mesmo exime qualquer pedido de aditivos sem expressa concordância de ambas as partes.

11.2. O prazo de vigência do contrato de acordo com Art. 111 Lei 14.133/2021, será automaticamente prorrogado quando o objeto não for concluído no período firmado no contrato, se expressamente concordado entre as partes e desde que o mesmo apresente justificativas relevantes e aplicáveis.



ESTADO DO MARANHÃO
PREFEITURA MUNICIPAL DE MAGALHÃES DE ALMEIDA

11.3. A eficácia do mesmo dar-se-á após a publicação resumida do instrumento na Imprensa Oficial do Município de Magalhães de Almeida/Ma/.

11.4. A Administração convocará regularmente o licitante vencedor para assinar o termo de contrato ou para aceitar ou retirar o instrumento equivalente, conforme disposto no Artigo 90 e seus parágrafos, da Lei 14.133/2021.

11. DA EXECUÇÃO DAS OBRAS E/OU DOS SERVIÇOS DE ENGENHARIA

11.1. O início da execução das OBRAS e/ou dos SERVIÇOS DE ENGENHARIA deverá ocorrer em até **15 (quinze) dias** consecutivos após o recebimento da Ordem de Serviços (OS), que fica condicionada a:

11.2. Após a emissão da Ordem de Serviços (OS), a fiscalização (Equipe Técnica do Município) se reunirá com a contratada para formalização da MOBILIZAÇÃO e fornecerá todos os dados/elementos técnicos indispensáveis ao início dos serviços de engenharia.

11.3. A Contratada deverá respeitar o Cronograma Financeiro e Físico da proposta apresentada. Ressalta-se que o planejamento será parte integrante do instrumento contratual.

11.4. O prazo total para execução da OBRA e/ou dos SERVIÇOS DE ENGENHARIA fica fixado em respeito ao **cronograma** apresentado em anexo e não deverá ser descumprido sem o prévio consentimento da contratante.

11.5. Os serviços, pessoal e equipamentos devem seguir as recomendações abaixo, porém não se limitando a elas cabendo especificamente a contratada:

11.5.1. Executar os serviços, de acordo com as normas vigentes e fiscalização da Secretaria Municipal de Obras e Serviços Urbanos;

11.5.2. Destinar pessoal suficiente para o desenvolvimento dos trabalhos a serem realizados, devidamente equipados com EPC (Equipamento de Proteção Coletiva) e EPI (Equipamento de Proteção Individual) para atendimento às Normas de Segurança e Higiene do Trabalho conforme portaria reguladora do Ministério do Trabalho;

11.5.3. Sinalizar a obra (sinalização diurna e noturna) visando a segurança de pedestres e usuários da via, conforme orientação da Secretaria Municipal Obras e Serviços Urbanos. Sendo responsável pela instalação, operação e manutenção de sinalização diurna e noturna, vertical e horizontal, mantendo a sinalização e a operação da via em todo o período de execução das obras.

11.5.4. Elaborar junto com a fiscalização da Secretaria Municipal de Obras e Serviços Urbanos as notas de serviço, as medições das obras e o respectivo controle das mesmas, contemplando a apresentação do diário de obras, sempre que solicitado e o mesmo deverá estar presente na obra em todas as suas etapas, compreendendo, além dos dados técnicos executivos, os dados de identificação funcionários presentes diariamente no local, não sendo ainda permitida a contratação de menores;

11.5.5. Ser responsável pelo fornecimento contínuo e constante de todo e qualquer material necessário à execução dos serviços relacionados nas Planilhas orçamentárias;



ESTADO DO MARANHÃO
PREFEITURA MUNICIPAL DE MAGALHÃES DE ALMEIDA

11.6. Compete a contratada o envio de um relatório mensal de andamento da obra, contendo um boletim de medição, com o pedido da parcela considerada por ele adimplida, descrições dos itens realizados no mês, cronograma “programado x realizado”, avanço da obra, pendências, eventos programados para o próximo mês, destaques (marcos importantes cumpridos durante o mês), programação de serviços para recuperação de eventuais atrasos de eventos e outros tudo de acordo com os requisitos do item “Planejamento, Monitoramento e Controle da Obra”. No entanto este relatório não substitui a necessidade de apresentação do Cronograma Físico e Relatório fotográfico programado para cada semana de obra.

11.7. Se a CONTRATADA ficar temporariamente impossibilitada, total ou parcialmente, por motivo de força maior, de cumprir com seus deveres e responsabilidades relativas às OBRAS e aos SERVIÇOS DE ENGENHARIA contratados, deverá comunicar por escrito e no prazo de 48 (quarenta e oito) horas a existência daqueles motivos, devidamente comprovados, indicando a alteração de prazo pretendida.

11.8. O comunicado sobre a força maior será julgado à época do seu recebimento com relação à aceitação ou não do fato alegado, podendo a CONTRATANTE constatar sua veracidade.

11.9. A CONTRATADA deverá executar a obra e serviços, em conformidade com o estabelecido nos Projetos, Planilhas, Memorial e cronogramas disponibilizados emanexo, bem como as demais exigências descritas neste Termo, podendo ser solicitadas à contratada em qualquer tempo pela Secretaria Municipal de Obras e Serviços Urbanos.

11.10. Todos os materiais, equipamentos e acessórios necessários à execução dos serviços deverão ser fornecidos pela CONTRATADA, rigorosamente adequados à finalidade a que se destinam e deverão estar enquadrados nas normas, especificações, métodos, padronizações, terminologias e simbologias estabelecidas pela Associação Brasileira de Normas Técnicas (ABNT), que lhe sejam aplicáveis. Além disso, devem ser apresentados previamente ao fiscal de obras do município para aprovação de equivalência de qualidade e valor estabelecidos em Planilha orçamentária e memorial descritivo da obra.

11.11. Importante informar que os serviços referentes a utilização dos equipamentos de segurança, serão medidos conforme efetivamente executado pela Contratada, ficando está com total responsabilidade pela infraestrutura instalada, devendo seguir as Normas Técnicas e padrões de qualidade vigentes.

11.12. A CONTRATADA obrigar-se-á a manter no local de realização das OBRAS e/ou dos SERVIÇOS DE ENGENHARIA o seu responsável técnico, ou fazer-se representar no local por engenheiro habilitado junto ao CREA para dar execução ao contrato. Deverá, ainda, apresentar à CONTRATANTE, em até 10 (dez) dias corridos do recebimento da Ordem de Serviço (OS), a respectiva Anotação de Responsabilidade Técnica (ART) de execução da obra/serviço, devidamente registrada no CREA.

11.13. A CONTRATANTE poderá exigir a substituição de empregados da CONTRATADA no interesse do cumprimento do contrato, cabendo ônus à CONTRATADA.

11.14. A Contratada deverá realizar todos os controles exigidos pelas especificações apresentadas neste Termo de Referência, as contidas nos Projetos e as adotadas pela Prefeitura Municipal de MAGALHÃES DE ALMEIDA/MA, os quais serão de sua responsabilidade.

11.15. A Contratada é responsável pela execução dos serviços, logo deverá realizar todos os controles exigidos nas normas pertinentes e no Projeto. Os resultados serão apresentados em



ESTADO DO MARANHÃO
PREFEITURA MUNICIPAL DE MAGALHÃES DE ALMEIDA

planilhas elaboradas pela Contratada, devidamente avaliados em relação às especificações correspondentes.

11.16. A Contratada deverá assegurar a manutenção dos parâmetros de qualidade do material ao longo de todos os serviços, bem como exigir os certificados de comprovação de qualidade dos fornecedores dos materiais empregados na obra e finalmente o relatório de controle tecnológico.

11.17. A obra de construção deverá ser atacada, em tantas frentes de serviços quanto necessário, a fim de que o empreendimento seja concluído no prazo programado.

11.18. Quando da necessidade de desvio de tráfego, a contratada será responsável pela elaboração e aprovação dos projetos junto aos órgãos municipais responsáveis, bem como será responsável pela implementação dos desvios, que são aplicáveis a este escopo.

11.19. Durante a execução da obra, a Contratada deverá levar em consideração os seguintes aspectos: qualidade dos serviços, inclusive obediência ao Projeto de Engenharia e aos dispositivos contratuais; cumprimento de prazos; metas contratuais e cronograma físico-financeiro; proteção ao meio ambiente; solução de problemas construtivos surgidos; e ainda total asseio no ambiente de trabalho no decorrer da execução dos serviços.

11.20. Caso haja quaisquer dúvidas quanto à interpretação do projeto e demais documentos técnicos, a Contratante deverá ser consultada. Caso ocorram divergências entre especificações e desenhos, prevalecerão os documentos determinados pela Contratante.

11.21. À Contratante caberá a incumbência de decidir os casos omissos relativos às especificações, planta ou quaisquer outros documentos que se refiram direta ou indiretamente aos serviços contratados.

11.22. A Contratada se responsabilizará pelo recebimento, guarda e pela qualidade de todo material que for utilizado na obra.

11.23. A Contratada ou responsável pelo fornecimento de serviços ou materiais deverá apresentar à Contratante amostra que, uma vez aprovadas, deverão ser mantidas na obra como parâmetros para eventuais comparações.

11.24. O objeto deste contrato será recebido pela CONTRATANTE, após inspeção física de qualidade por comissão ou servidor para tanto designado, em conformidade com o disposto no Art. 140 da Lei Federal nº 14.133/2021 e as regras específicas estabelecidas neste instrumento, no Edital e anexos da licitação.

11.25. Quando o objeto for concluído, a CONTRATADA apresentará comunicação escrita informando o fato à fiscalização da CONTRATANTE, a qual competirá, no prazo de até 15 (quinze) dias úteis, a realização de vistoria para fins de recebimento provisório.

11.26. A CONTRATANTE realizará inspeção minuciosa de todos os serviços executados, por meio de profissionais técnicos competentes, acompanhados dos profissionais encarregados pelas OBRAS e/ou SERVIÇOS DE ENGENHARIA, com a finalidade de verificar a adequação dos serviços e constatar e relacionar os arremates, retoques e revisões finais que se fizerem necessários.

11.27. Após tal inspeção, será lavrado Termo de Recebimento Provisório, em 02 (duas) vias de igual teor e forma, ambas assinadas pela fiscalização, relatando as eventuais pendências verificadas.

11.28. A CONTRATADA fica obrigada a reparar, corrigir, remover, reconstruir ou substituir, às suas expensas, no todo ou em parte, o objeto em que se verificarem vícios, defeitos ou incorreções



ESTADO DO MARANHÃO
PREFEITURA MUNICIPAL DE MAGALHÃES DE ALMEIDA

resultantes da execução ou materiais empregados, cabendo a CONTRATANTE não atestar a última e/ou única medição de serviços até que sejam sanadas todas as pendências apontadas no Termo de Recebimento Provisório.

11.29. O Termo de Recebimento Definitivo será lavrado em até 120 (cento e vinte) dias após a lavratura do Termo de Recebimento Provisório, pelo responsável pela pasta da Secretaria Municipal de Obras e Serviços Urbanos, ou comissão designada pela autoridade competente (Prefeito Municipal), desde que tenham sido devidamente atendidas todas as exigências da fiscalização e sanadas as pendências apontadas no Termo de Recebimento Provisório.

11.30. Os serviços poderão ser rejeitados, no todo ou em parte, quando em desacordo com as especificações constantes no Termo de Referência, no Edital, *in loco*, ou na proposta da CONTRATADA, devendo ser corrigidos, refeitos ou substituídos no prazo fixado pela CONTRATANTE, às custas da CONTRATADA, sem prejuízo da aplicação das sanções cabíveis.

11.31. O recebimento definitivo do objeto licitado e as medições das etapas intermediárias não afastam a responsabilidade técnica ou civil da CONTRATADA, que permanece regida pela legislação pertinente.

13 DO PRAZO DE GARANTIA DA OBRA E/OU OS SERVIÇOS DE ENGENHARIA

13.1. O PRAZO DE GARANTIA da obra/serviço não poderá ser inferior a 05 (cinco) anos, conforme previsto no art. 618 da Lei Federal nº 10.406/2002 (Código Civil) e alterações, contados da data indicada no Termo de Recebimento Definitivo da obra/serviço a ser emitido por comissão designada pela autoridade competente. A CONTRATADA é responsável por efetuar a reparação de quaisquer falhas, vícios, defeitos ou imperfeições que se apresente nesse período, independentemente de qualquer pagamento do CONTRATANTE.

13.2. A responsabilidade da CONTRATADA não se limita ao prazo de garantia, mas se estende por toda a vida útil da obra, conforme previsto nas leis que regulamentam a profissão de engenharia e jurisprudências, dentre outras legislações e normas aplicáveis.

13.3. A Contratada se obriga a atender as normas de segurança do trabalho, publicadas pela Portaria 3214/78 do Ministério do Trabalho, adotando todos os cuidados relativos à proteção dos trabalhadores e pessoas ligadas às atividades da obra fazendo ainda com que seus empregados e subempreiteiros, além de uniformizados, portem permanentemente equipamentos de proteção individual (fica terminantemente proibido a contratação de menores no empreendimento).

13.4. A Contratada deverá atender às normas ambientais vigentes, conforme disposto no item 14 deste documento.

13.5. Todas as limpezas preliminares, intermediárias e finais, incluindo retirada de entulhos e eventuais produtos de demolição deverão ser realizadas pela Contratada e destinados para locais devidamente autorizados pela municipalidade e/ou pela legislação estadual vigente, seguindo as recomendações técnicas descritas no item 14.

13.6. A Contratada deverá manter em condições de perfeita higiene e guarda todos os ambientes e espaços da obra, bem como sua limpeza em geral, visando inclusive, a conservação dos espaços já existentes.

13.7. Quanto aos espaços já existentes, após a emissão da Ordem de Serviço, fica sob



ESTADO DO MARANHÃO
PREFEITURA MUNICIPAL DE MAGALHÃES DE ALMEIDA

responsabilidade da Contratada a recomposição qualquer eventual dano causado no decorrer da execução do serviço, podendo este ser requerido pela equipe técnica da Secretaria de Obras do Município.

13.8. Cabe à Contratante elaborar o Relatório Técnico Fotográfico preliminar da obra, conforme especificado no item 4.1.

14 DAS AÇÕES DE RESPONSABILIDADE AMBIENTAL

14.1. Diretrizes de Licenciamento Ambiental

14.1.1. Após a assinatura do contrato, a CONTRATADA deverá observar e atender às Normas de regulamentação de obrigatoriedade ou não de emissão de Licença Ambiental, conforme estabelecido pela DELIBERAÇÃO NORMATIVA COPAM nº 217, DE 06 DE DEZEMBRO DE 2017.

- Caso a licença seja obrigatória, a CONTRATADA deverá solicitar Licenciamento Ambiental junto à *Secretaria de Estado de Meio Ambiente e Desenvolvimento Sustentável – SEMAD*, nos termos da DN Copam 217/2017.

- Caso a obra seja dispensada da Licença, a CONTRATADA poderá enviar à Secretaria Municipal de Urbanismo e Meio Ambiente uma declaração própria da empresa para tal dispensa ou, indicando que a atividade a ser desenvolvida não é passível de licenciamento ambiental, sendo a veracidade desta a ser verificada pelo setor responsável para aceitação.

14.1.2. Somente após a emissão desta Licença, é que será emitida a Ordem de Serviço.

14.1.3. Durante a execução da obra a CONTRATADA ficará responsável em cumprir as condicionantes ambientais expressas na Licença Ambiental, caso existam.

14.1.4. A dispensa do procedimento de licenciamento ambiental não exime o empreendedor do dever de observar as demais obrigações estabelecidas pela legislação, em especial, das normas de proteção ao meio ambiente, incluídas aquelas de controle da poluição sonora e à perturbação do sossego público, processo de construção civil, destinação de resíduos e contenção dos efluentes originados no processo de construção civil.

14.2. Recomendações para cumprimento das ações de responsabilidade ambiental

14.2.1. Recomenda-se que os serviços prestados pela CONTRATADA deverão observar as Legislações e normas técnicas de proteção ambiental Federais, Estaduais e Municipais vigentes, de forma a promover sempre o uso racional de recursos e equipamentos, de forma a evitar e prevenir o desperdício de insumos e materiais consumidos, bem como a geração excessiva de resíduos, a fim de colaborar com as diretrizes de responsabilidade ambiental do município.

14.2.2. As boas práticas de otimização de recursos, redução de desperdícios e menor poluição se pautarão em alguns pressupostos e exigências, a serem observados pela CONTRATADA:

- I. Racionalização do uso de substâncias potencialmente tóxicos poluentes;
- II. Substituição de substâncias tóxicas por outras atóxicas ou de menor toxicidade;
- III. Racionalização/economia no consumo de energia (especialmente elétrica) e água, repassando a seus empregados todas as orientações referentes à redução do consumo de energia e



ESTADO DO MARANHÃO
PREFEITURA MUNICIPAL DE MAGALHÃES DE ALMEIDA

água;

IV. Descarte adequado de materiais com alto potencial poluidor, como óleos de motor, graxas, lâmpadas fluorescentes e reatores, pilhas e baterias, etc. Sempre apresentando à CONTRATANTE a comprovação deste descarte, da forma ecologicamente correta;

V. Os materiais empregados pela CONTRATADA deverão atender a melhor relação entre custos e benefícios, considerando-se os impactos ambientais, positivos e negativos, associados ao produto;

VI. Não realizar o descarte de resíduos sólidos ou líquidos em locais inapropriados e não realizar a lavagem de materiais tóxicos em locais próximos à córregos, nascentes e outros corpos d'água, considerando a eliminação de possíveis contaminações ambientais causadas por tais práticas; (não serão permitidos descartes de resíduos de marmitex (ou similar) copos plásticos, pontas de cigarro e outros)

VII. Execução dos serviços de forma a minimizar os impactos ambientais sobre os elementos naturais (flora, fauna, recursos hídricos etc.) existentes no local da realização

14.2.3. A CONTRATADA deverá instruir os seus empregados quanto à necessidade de boas práticas ambientais durante os manuseios de recursos no desempenho de suas atribuições; (vide item VI do 14.2.2.)

14.2.4. Todas as embalagens, restos de materiais e produtos, restos de óleos e graxas, deverão ser adequadamente separados e armazenados em locais próprios para posterior descarte, em conformidade com a legislação ambiental e sanitária vigentes;

14.2.5. Desenvolver ou adotar práticas de procedimentos de descarte de materiais potencialmente poluidores, tais como: pilhas e baterias dispostas para descarte que contenham, em suas composições, chumbo, mercúrio e seus compostos, remetendo-os para os estabelecimentos que as comercializam ou à rede de assistência técnica autorizada pelas respectivas indústrias.

14.2.6. Da mesma forma, deverão ser adotados os procedimentos para serem dispensados às lâmpadas fluorescentes e os frascos de aerossóis em geral. Estes produtos, quando descartados, deverão ser separados e acondicionados em recipientes adequados para destinação específica.

14.2.7. A CONTRATADA deve conduzir suas ações em conformidade com os requisitos legais e regulamentos aplicáveis, observando também a legislação ambiental para a prevenção de adversidades ao meio ambiente e à saúde dos trabalhadores e envolvidos na prestação dos serviços.

14.3. Diretrizes para o gerenciamento de Resíduos da Construção Civil (RCC)

14.3.1. Caberá à CONTRATADA a responsabilidade pelo gerenciamento adequado dos resíduos gerados durante a execução da obra, seguindo as regulamentações técnicas estabelecidas pela Deliberação Normativa COPAM nº 232, de 27 de fevereiro de 2019;

15. CANTEIRO DE OBRAS

15.1. Caberá à CONTRATADA a responsabilidade pela construção, operação, manutenção e limpeza do Canteiro de Obras, bem como a segurança patrimonial dessas instalações, organização e



ESTADO DO MARANHÃO
PREFEITURA MUNICIPAL DE MAGALHÃES DE ALMEIDA

manutenção de eventuais necessidades de adequações de prevenção e combate a incêndios durante o período em que a contratada estiver responsável pela execução da obra.

15.2. O dimensionamento das equipes e quantidades de equipamentos é de responsabilidade da contratada, a qual deve adotar números compatíveis para atendimento ao cronograma da obra e execução dos serviços dentro das boas técnicas de Engenharia e especificações técnicas e de projeto. Deve considerar, portanto, a produtividade de suas equipes próprias para que o cronograma estabelecido seja plenamente atendido.

15.3. A CONTRATADA deverá identificar a área para Canteiro de Obras, sendo de sua exclusiva responsabilidade as providências para adequação do terreno para sua instalação, inclusive aquelas relacionadas a despesas de qualquer natureza que venham a ocorrer, como aluguel de terreno, dentre outros.

15.4. A CONTRATADA deverá iniciar a instalação do canteiro de obras imediatamente após a emissão da Ordem de Serviço correspondente, estando esse prazo incluído no prazo total do Contrato.

15.5. O canteiro de obras da CONTRATADA e as áreas de trabalho deverão ser instalados a partir dos projetos preparados pela CONTRATADA, com prévia autorização e aprovação da CONTRATANTE.

15.6. O canteiro de obras deverá ser alvo de autorização específica por parte da fiscalização, previamente a sua implantação.

15.7. A água para as edificações do canteiro será suprida a partir da rede da concessionária local, cabendo à CONTRATADA execução de todas as instalações e ligações necessárias, ainda que fora do limite do terreno objeto da contratação.

15.8. A energia elétrica será obtida a partir da rede da concessionária local e ou grupo geradores, cabendo à CONTRATADA execução de todas as instalações e ligações necessárias.

15.9. Em caso ausência de atendimento pela concessionária local, fica a cargo da contratada a providência e execução de todas as instalações e ligações necessárias para o fornecimento de água e energia elétrica necessária durante a execução da obra.

15.10. A organização e gestão das cantinas, ou refeitórios, a administração interior do canteiro, e os alojamentos são também de responsabilidade da CONTRATADA.

15.11. A CONTRATADA será responsável pela organização e boa ordem dos trabalhos.

15.12. Estará obrigada a observar todas as prescrições da CONTRATANTE neste sentido. Em caso de greve caberá à CONTRATADA solicitar intervenção das autoridades, se for o caso, para manutenção da ordem no canteiro e proteção dos trabalhadores dispostos a continuar o trabalho.

15.13. A CONTRATADA é inteiramente responsável pelos serviços médicos, assistenciais, seguros, indenizações e demais obrigações decorrentes da legislação vigente, devidos aos empregados acidentados no canteiro.

15.14. A CONTRATADA está obrigada à plena e incondicional observância de todas as normas legais vigentes no país.



ESTADO DO MARANHÃO
PREFEITURA MUNICIPAL DE MAGALHÃES DE ALMEIDA

15.15. Todo material de demolição reaproveitável, inclusive instalações de canteiro de obras que seja de propriedade do município, deverão ser encaminhados a depósitos para posterior destinação conforme orientado pela fiscalização.

15.16. Na fase de mobilização serão posicionadas pela Contratada as instalações provisórias da obra e disponibilizados os equipamentos necessários no local dos serviços.

15.17. Esta atividade não deve interferir com terceiros (ruas, estradas, caminhos, linhas de abastecimento e outras), nem com a própria obra ou com critérios de projeto.

15.18. Todas as instalações provisórias que se fizerem necessárias ao bom andamento dos serviços, deverão estar de acordo com as normas gerais estabelecidas neste Termo de Referência e previamente aprovadas pela fiscalização.

15.19. A CONTRATADA providenciará a execução e instalação de placas alusivas ao objeto contratual, nos padrões da Secretaria Municipal de Obras, além daquelas obrigatórias pela legislação vigente.

15.20. Caso seja aplicável, A CONTRATADA deverá providenciar a sinalização nas vias públicas, nos casos em que a execução dos serviços interferirem no trânsito de pedestres e/ou veículos.

15.21. Da Subcontratação

15.21.1 Mediante prévia e expressa autorização da CONTRATANTE, a CONTRATADA, poderá subcontratar parte do objeto licitado, Art. 122 Lei 14.133/2021 observado o limite de 25% (vinte e cinco) por cento do valor do contrato e apenas de itens que não fizeram parte da qualificação técnica no certame licitatório.

15.21.2 A autorização dada pela CONTRATANTE é condição para a subcontratação regular, mas não implica em partilha nem redução das responsabilidades contratuais e legais assumidas pela CONTRATADA.

15.21.3 Cabe a CONTRATADA zelar pela perfeita execução do objeto do contrato, bem como pela padronização, compatibilidade, gerenciamento centralizado e qualidade dos serviços, supervisionando as atividades da subcontratada e respondendo direta e solidariamente perante a CONTRATANTE pelo cumprimento das obrigações que forem objeto de subcontratação.

15.21.4 Não serão realizados pagamentos diretamente à subcontratadas.

15.21.5 A subcontratação será formalizada de acordo com o seguinte procedimento:

15.21.6 Submissão, pela CONTRATADA, de pedido fundamentado de que subcontratação, acompanhado de planilha detalhada demonstrando a quantidade e o valor das parcelas que serão subcontratadas:

15.21.7 Autorização prévia, por escrito, da CONTRATANTE para a subcontratação;

15.21.8 Apresentação de cópia do Termo de Subcontratação ou ajuste equivalente celebrado entre a contratada e subcontratada, o qual será juntado aos autos do processo administrativo.

15.21.9 Somente serão permitidas as subcontratações prévias e regularmente autorizadas pela CONTRATANTE. A subcontratação não formalizada segundo o procedimento previsto no edital constituirá motivo para a rescisão unilateral do contrato.



ESTADO DO MARANHÃO
PREFEITURA MUNICIPAL DE MAGALHÃES DE ALMEIDA

16. DA FISCALIZAÇÃO

16.1. A gestão e fiscalização do Contrato serão exercidas, por servidor designado pelo Secretário da Pasta de Obras e Serviços Urbanos, nos termos do Art. 117, da Lei nº 14.133/2021, cabendo ao fiscal:

- a. Exigir o cumprimento das obrigações;
- b. Efetuar o recebimento definitivo dos serviços;
- c. Efetuar os esclarecimentos das dúvidas porventura existentes e encaminhar à Administração os casos de descumprimento contratual que impliquem na aplicação de penalidades.

16.2. O responsável pela fiscalização não terá qualquer poder para eximir a Contratada de qualquer obrigação prevista neste Termo de Referência.

16.3. A Secretaria Municipal de Obras, secretaria responsável pela fiscalização, terá plena autoridade para suspender o serviço total ou parcialmente, sempre que julgar conveniente, por motivos técnicos, de segurança, disciplinares ou outros. Em todos os casos, os serviços só poderão ser reiniciados por outra ordem da Fiscalização.

16.4. DAS OBRIGAÇÕES DAS PARTES

16.4.1 DA CONTRATADA:

- a. Respeitar a Legislação Federal, Estadual e Municipal, principalmente aquela que interfira diretamente na execução das obras/serviços, bem como: acordos, convenções coletivas, sentenças ou acordos normativos vigentes relacionados com a mão de obra que prestará serviços nas áreas públicas do Município, observando e cumprindo fielmente suas determinações;
- b. Assumir a responsabilidade e o ônus pelo recolhimento de todos os impostos, taxas, tarifas, contribuições ou emolumentos federais, estaduais e municipais, seguro de acidente de trabalho, que incidam ou venham a incidir sobre as obras/serviços objeto do presente Contrato, devendo apresentar os respectivos comprovantes, quando solicitados pela Contratante, exceto com relação aos tributos e contribuições que serão retidos na fonte ou recolhidos pela Contratante no ato do pagamento;
- c. Assumir a responsabilidade pelos encargos trabalhistas, previdenciários, fiscais e comerciais resultantes da execução do presente contrato;
- d. Atender todas as solicitações do fiscal do Contrato, no prazo ajustado entre as partes, tratando-o com urbanidade, eficiência e presteza;
- e. Manter-se, durante toda a execução do Contrato, em compatibilidade com as obrigações assumidas, com todas as condições que culminaram em sua habilitação e qualificação na fase de Licitação (Lei nº 14.133/2021, art. 92, XVI), devendo apresentar os respectivos comprovantes, quando solicitado pela fiscalização da Contratante, no prazo máximo de 15 (quinze) dias, sob pena de abertura do processo administrativo para apuração de irregularidades na execução do presente contrato, com eventual aplicação das penalidades descritas no Edital e/ou Contrato;
- f. Fornecer mão de obra, ferramentas, materiais, equipamentos e utensílios necessários para



ESTADO DO MARANHÃO
PREFEITURA MUNICIPAL DE MAGALHÃES DE ALMEIDA

a perfeita execução das obras/serviços e demais atividades correlatas;

g. Manter durante toda a execução do Contrato, em compatibilidade com as obrigações assumidas, todas as condições de habilitação e qualificação exigidas na licitação, inclusive as prescrições contidas no Edital e no Projeto, partes integrantes deste instrumento;

h. Assumir inteira responsabilidade pela execução das obras/serviços contratados executá-los conforme as especificações constantes da proposta comercial, as disposições do Edital, a boa técnica, a legislação e as normas técnicas vigentes e as instruções e recomendações usualmente adotadas pela Prefeitura;

i. Operar e agir com organização completa, fornecendo a mão de obra necessária à execução das obras/serviços objeto do Contrato, realizando, também, todas as atividades inerentes à direção, coordenação, fiscalização, administração e execução das obras/serviços;

j. Iniciar a realização das obras/serviços na data indicada na Ordem de Serviços, desde que cumpridas todas as obrigações exigidas para o início da execução das obras/serviços, informando em tempo hábil qualquer motivo que seja impeditivo ao início de sua execução;

k. Relacionar as rotinas da execução das obras/serviços e outras atividades a serem realizadas, obedecendo às recomendações e as normas técnicas vigentes;

l. Propor melhorias a serem realizadas nas áreas objeto da realização das obras/serviços, suprindo a Administração de informações técnicas necessárias para a tomada das decisões cabíveis;

m. Auxiliar a Contratante prestando eventuais esclarecimentos de ordem técnica que envolva as áreas objeto deste Contrato;

n. Executar as obras/serviços sob responsabilidade técnica dos profissionais indicados pela Contratada ainda na fase de habilitação da licitação, como integrante do seu quadro permanente ou por ela contratado, e detentor do acervo técnico exigido;

o. No caso de indicação de mais de um profissional, todos deverão participar como responsáveis técnicos da execução das obras/serviços, de acordo com as suas atribuições profissionais;

p. Providenciar o por sua conta o transporte de pessoal, materiais e equipamentos que serão utilizados no local da realização das obras/serviços, sem ônus adicional para Administração;

q. Disponibilizar ferramentas e instrumentos necessários à execução das obras/serviços, mantendo-os em perfeito estado de funcionamento e substituindo aqueles que se apresentarem com defeito;

r. Providenciar, às suas expensas, um Livro de Ocorrências, mantendo-o atualizado, em ordem e disponível para apreciação da Contratada sempre que solicitado;

s. Registrar imediatamente no Livro de Ocorrências todas as ocorrências, falhas, irregularidades ou anormalidades constatadas na execução das obras/serviços, como também acidentes e incidentes, tão logo sejam detectadas, mantendo-o disponível para a Contratante registrar ela mesma as ocorrências detectadas;



ESTADO DO MARANHÃO
PREFEITURA MUNICIPAL DE MAGALHÃES DE ALMEIDA

- t. Comunicar à Contratante imediatamente, as ocorrências de urgência, assim entendidas como aquelas que possam expor a risco a segurança de pessoas, serviços, equipamentos e/ou bens, ou que possam causar a paralisação das atividades da Administração, não deixando de registrá-las no Livro de Ocorrências;
- u. Nomear preposto, que seja Engenheiro, e que a Contratada informe na reunião de MOBILIZAÇÃO o Engenheiro preposto que será responsável em manter contato com o Fiscal do Contrato, solicitando as providências que se fizerem necessárias ao bom cumprimento de suas obrigações, recebendo dele as reclamações e, por consequência, tomando todas as medidas cabíveis para a solução das falhas detectadas.
- v. A Contratada deverá observar a normatização vigente visando proteger a qualidade do meio ambiente das áreas na execução das obras/serviços.
- w. Os serviços prestados pela CONTRATADA deverão observar estritamente as normas técnicas de proteção ambiental aplicáveis ao Estado de Minas Gerais, de forma a promover sempre no uso racional de recursos e equipamentos, de forma a evitar e prevenir o desperdício de insumos e materiais consumidos bem como ageração excessiva de resíduos, a fim de atender às diretrizes de responsabilidade ambiental adotadas pela CONTRATANTE.
- x. As boas práticas de otimização de recursos, redução de desperdícios e menor poluição se pautarão em alguns pressupostos e exigências, a serem observados pela CONTRATADA:
- I. Racionalização do uso de substâncias potencialmente tóxico poluentes.
 - II. Substituição de substâncias tóxicas por outras atóxicas ou de menor toxicidade.
 - III. Racionalização/economia no consumo de energia (permanentemente elétrica) e água, repassando a seus empregados todas as orientações referentes à redução do consumo de energia e água.
 - IV. Reciclagem/destinação adequada dos resíduos gerados nas atividades de limpeza, asseio e conservação.
 - V. Descarte adequado de materiais tóxicos como óleo de motor, lâmpadas fluorescentes e reatores, pilhas e baterias, etc. Sempre apresentando à CONTRATANTE a comprovação deste descarte, da forma ecologicamente correta.
 - VI. Os materiais empregados pela CONTRATADA deverão atender a melhor relação entre custos e benefícios, considerando-se os impactos ambientais, positivos e negativos, associados ao produto.
- y. Execução das obras/serviços de forma a minimizar os impactos ambientais sobre os elementos naturais (flora, fauna, recursos hídricos etc.) existentes no local da realização qualquer tempo a CONTRATANTE poderá solicitar à CONTRATADA a apresentação de relação com as marcas e fabricantes dos produtos e materiais utilizados, podendo vir a solicitar a substituição de quaisquer itens por outros, com a mesma finalidade, considerados mais adequados do ponto de vista dos impactos ambientais.
- z. A CONTRATADA deverá instruir os seus empregados quanto à necessidade de



ESTADO DO MARANHÃO
PREFEITURA MUNICIPAL DE MAGALHÃES DE ALMEIDA

racionalização de recursos no desempenho de suas atribuições, bem como das diretrizes de responsabilidade ambiental adotadas pela CONTRATANTE, autorizando a participação destes em eventos de capacitação e sensibilização promovidos pela CONTRATANTE.

aa. A CONTRATADA deverá retirar, sob orientação da Fiscalização, todos os materiais substituídos durante a realização das obras/serviços, devendo apresentá-los à fiscalização para avaliação de reaproveitamento e/ou recolhimento a depósito indicado pela CONTRATANTE.

bb. Todas as embalagens, restos de materiais e produtos, sobras de obra e entulhos, incluindo lâmpadas queimadas, cabos, restos de óleos e graxas, deverão ser adequadamente separados, para posterior descarte, em conformidade com a legislação ambiental e sanitária vigentes.

cc. A CONTRATADA deve conduzir suas ações em conformidade com os requisitos legais e regulamentos aplicáveis, observando também a legislação municipal, ambiental e demais relacionadas à execução da obra e serviços, para a prevenção de adversidades ao meio ambiente e à saúde dos trabalhadores e envolvidos na prestação dos serviços.

16.4.2 DAS OBRIGAÇÕES DO CONTRATANTE

a. Atestar as faturas correspondentes, por intermédio de servidor competente, formalmente designado Fiscal do Contrato.

b. Efetuar o pagamento na forma convencionada no Contrato, ou seja, de acordo com a execução, medição e aceitação do fiscal do contrato.

c. Estabelecer rotinas para o cumprimento do objeto deste Contrato.

d. Proporcionar todas as condições aplicáveis e de responsabilidade da CONTRATANTE para que a CONTRATADA possa realizar as obras/serviços, por meios de seus empregados, dentro das normas do Contrato.

e. Propiciar acesso aos empregados da CONTRATADA às suas dependências para a execução das obras/serviços.

f. Prestar as informações e os esclarecimentos, necessários à realização das obras/serviços, que venham a ser solicitados pela CONTRATADA.

g. Acompanhar e fiscalizar a execução do Contrato, por meio de servidor permanentemente designado, nos termos do art. 117, da Lei nº 14.133/2021.

h. Efetuar, quando julgar necessário, inspeção com a finalidade de verificar a realização das obras/serviços e o atendimento das exigências contratuais.

i. Exigir o afastamento e/ou substituição, no prazo máximo de 24 (vinte e quatro) horas, de qualquer empregado da CONTRATADA que não mereça confiança no trato das obras/serviços, que produza complicações para a supervisão e fiscalização ou que adote postura inconveniente ou incompatível com o exercício das atribuições que lhe forem designadas.

j. Comunicar, por escrito, à CONTRATADA toda e qualquer ocorrência relacionada com a execução das obras/serviços.



ESTADO DO MARANHÃO
PREFEITURA MUNICIPAL DE MAGALHÃES DE ALMEIDA

- k. Impedir que terceiros executem o objeto deste Contrato.
- l. Não permitir que os profissionais executem tarefas em desacordo com as condições preestabelecidas.
- m. Exigir, mensalmente, os documentos comprobatórios do pagamento de pessoal, do recolhimento dos encargos sociais, benefícios, ou adotar qualquer outro procedimento de verificação que julgar necessário.
- n. Proceder às vistorias nos locais onde as obras/serviços estão sendo realizados, por meio do Fiscal do Contrato, cientificando o Preposto da CONTRATADA e determinando a imediata regularização das falhas eventualmente detectadas.
- o. Aplicar à CONTRATADA as penalidades contratuais e regulamentares cabíveis, garantidos o contraditório e a ampla defesa.
- p. Comunicar à Secretaria da Receita Federal do Brasil - RFB, em obediência ao princípio da probidade administrativa, para que esta efetue a exclusão de ofício do Simples Nacional, conforme disposto no inciso I do artigo 29 da Lei Complementar n.º 123, de 14 de dezembro de 2006 e alterações, caso a CONTRATADA optante pelo Simples Nacional não efetue a comunicação até o último dia útil do mês subsequente ao da celebração do contrato, apresentando à CONTRATANTE, no prazo de 90 (noventa) dias contados da assinatura do Termo Contratual, cópia dos ofícios, com comprovantes de entrega e prazo. (Acórdão TCU n.º 2.798/2010 – Plenário e IN SLTI n.º 2/2008).
- q. Em caso de indício de irregularidade no recolhimento das contribuições previdenciárias, deverá oficiar ao Ministério da Previdência Social e à Receita Federal do Brasil – RFB.
- r. Em caso de indício de irregularidade no recolhimento da contribuição para o FGTS, deverá oficiar ao órgão competente Federal.

17. PLANEJAMENTO, MONITORAMENTO E CONTROLE DA OBRA

O Cronograma Físico Financeiro deve apresentar previsão de gastos mensais em cadauma das etapas da obra, de forma a possibilitar uma análise da evolução física e financeira da mesma.

Esse Cronograma deve conter o percentual mensal de execução dos serviços, e a aplicação dos recursos de cada item relativo ao valor total da obra, de forma compatível à Planilha Orçamentária apresentada.

17.1. Outros aspectos relevantes para elaboração deste documento são:

- a) Identificação do processo construtivo previsto em projeto;
- b) Estrutura disponibilizada à execução da obra (maquinário e ferramentas);
- c) Verificação do estado de acesso e do local de implantação (distâncias para transportes internos e externos à obra, condições das vias de acesso, locais de descarga e armazenamento dos materiais, inclinações do terreno, etc);
- d) Condições para execução de cada serviço;



ESTADO DO MARANHÃO
PREFEITURA MUNICIPAL DE MAGALHÃES DE ALMEIDA

e) Disponibilidade de mão de obra (observar o número e qualificação dos funcionários que irão atuar na execução da obra para cumprimento do cronograma de acordo com o prazo estabelecido neste Termo de Referência).

17.2. Equipe Técnica e Administrativa

No local indicado para instalações e/ou escritório deverá ser alocada para a execução dos serviços a equipe técnica constituída no mínimo (basicamente) dos profissionais necessários à execução dos serviços e pelo menos um engenheiro responsável técnico, responsável pela execução dos serviços.

A CONTRATADA obrigar-se-á a manter no local de realização das OBRAS e/ou dos SERVIÇOS DE ENGENHARIA o seu responsável técnico, ou fazer-se representar no local por engenheiro habilitado junto ao CREA para dar execução ao contrato. Deverá, ainda, apresentar à CONTRATANTE, em até 10 (dez) dias corridos do recebimento da Ordem de Serviço (OS), a respectiva Anotação de Responsabilidade Técnica (ART), devidamente registrada no CREA.

As Certidões de Acervo Técnico – CAT a serem apresentadas terão as mesmas exigências do EDITAL para o profissional em questão. Deverá ser informado o nome do Responsável Técnico substituto, CPF, CREA e a ART.

Os serviços de administração local serão remunerados de acordo com o avanço físico da obra, proporcionalmente à execução financeira, de forma a resguardar o ritmo programado da obra.

A equipe da administração local, composta por técnicos e administrativos, deverá apoiar as ações sociais coordenadas pela prefeitura, SEMOB e/ou outros órgãos públicos no sentido de mitigar os transtornos da obra na comunidade local e pessoas que convivem no entorno do empreendimento.

17.3. DAS ETAPAS DE MEDIÇÃO

A rotina de medição dos serviços executados e aceitos pela fiscalização deverá seguir a PADRONIZAÇÃO DE PROCEDIMENTOS NA ELABORAÇÃO, EXECUÇÃO E FISCALIZAÇÃO DOS CONTRATOS DE OBRAS E SERVIÇOS DE ENGENHARIA, estabelecida em Cronograma de Obras e pela Secretaria Municipal de Obras.

A medição mensal da obra deverá ser requerida pela Contratada, junto ao protocolo da Unidade Fiscalizadora, a partir do primeiro dia útil posterior ao período de adimplimento de cada parcela.

Após aprovação e/ou aceite do Termo de Referência, os serviços serão medidos mensalmente a cada 30 dias, acompanhando a evolução da obra. Em caso de dúvida ou divergência, a Fiscalização liberará para pagamento a parte incontestada da medição dos serviços executados.

A Contratada deverá, obrigatoriamente, apresentar a Nota Fiscal Eletrônica, devendo o ISS – Imposto Sobre Serviços ser recolhido.

A Contratada deverá, ainda, no processo de medição, comprovar o pagamento das contribuições sociais, mediante a apresentação da Guia de Recolhimento do Fundo de Garantia por Tempo de Serviço – FGTS – e Informações a Previdência Social – GFIP – e a Guia de Previdência Social – GPS, bem como a folha de pagamento dos empregados vinculados à Nota Fiscal.

18. DAS DISPOSIÇÕES FINAIS

18.1. A licitante é responsável pela fidelidade e legitimidade das informações prestadas e dos documentos apresentados em qualquer fase da licitação. A falsidade de qualquer documento apresentado ou a inverdade das informações nele contidas implicará na imediata



ESTADO DO MARANHÃO
PREFEITURA MUNICIPAL DE MAGALHÃES DE ALMEIDA

desclassificação do Licitante que o tiver apresentado, ou, caso tenha sido o vencedor, na rescisão do contrato ou cancelamento da Ordem de Serviço/Autorização de Fornecimento, sem prejuízo das demais sanções cabíveis.

- a. O desatendimento de /exigências formais não essenciais não importará no afastamento do Licitante, desde que seja possível a aferição da sua qualificação e a exata compreensão da sua proposta.
- b. A Administração poderá revogar a presente licitação por interesse público decorrente de fato superveniente devidamente comprovado, pertinente e suficiente para justificar tal conduta ou anulá-la por ilegalidade, total ou parcialmente, de ofício ou por provocação de terceiros, mediante parecer escrito e devidamente fundamentado.
- c. A CONTRATADA reconhece que, na hipótese de inexecução total ou parcial do presente Contrato, a CONTRATANTE poderá rescindi-lo unilateralmente, sem prejuízo das sanções contratuais e legais que lhe forem inerentes.
- d. A CONTRATANTE providenciará a publicação de extrato do contrato e de seus eventuais termos aditivos, às suas expensas.

MAGALHÃES DE ALMEIDA/MA, 05 DE ABRIL DE 2024.

Francisco das Chagas Camilo Júnior
Secretario Municipal de Obras



ESTADO DO MARANHÃO
PREFEITURA MUNICIPAL DE MAGALHÃES DE ALMEIDA

EDITAL DE LICITAÇÃO
CONCORRÊNCIA Nº 003/2024

ANEXO II
DECLARAÇÃO CONSOLIDADA DE DESIMPEDIMENTO

AO NOME DO CONSÓRCIO XXXXXXXXXXXXX
A/C DO Agente de Contratação/Agente de Contratação

Processo administrativo N.º ___/2024_
Concorrência Eletrônica N.º ___/2024_

Qualificação: Razão social, Nome fantasia, NIRE, CNPJ, endereço completo, e-mail, telefone(s), nome completo do sócio administrador (existindo mais de um sócio administrador, qualificar aquele que assinará o contrato ou o responsável perante a Receita Federal do Brasil - RFB), estado civil, profissão, formação, endereço residência, telefone(s) e e-mail pessoal. (Se houver preposto, qualificá-lo com: nome completo, estado civil, profissão, formação, endereço residencial, telefone(s) e e-mail pessoal), **FIRMO E DECLARO**, para todos os fins de direito e sob minha inteira responsabilidade, a qual assina de maneira espontânea, sem coação, ameaça, dolo, erro, lesão, fraude, estado de perigo, constrangimento, ou qualquer outro tipo de vício de consentimento, sendo-o feito de forma de livre e espontânea vontade, nos termos do 63, I da Lei Federal nº 14.133/2021 que:

1. Tenho conhecimento do Edital e total concordância com suas cláusulas, tendo plena consciência dos prazos legais para discordância nos termos do art. 67, VI da Lei Federal nº 14.133/2021;
2. Todas as afirmações, declarações, ações orais ou manuscritas são verdadeiras e compreendo que se falsa for, estarei sujeito às penalidades previstas no art. 299, 301 a 305 e 307 do Código Penal Brasileiro, Decreto-Lei nº 2.848/1940;
3. Nossa proposta econômica compreendem a integralidade dos custos para atendimento dos direitos trabalhistas assegurados na Constituição Federal, nas leis trabalhistas, nas normas infra legais, nas convenções coletivas de trabalho e nos termos de ajustamento de conduta vigentes na data de entrega das propostas;
4. Os preços praticados foram calculados considerando todos os impostos, obrigações fiscais, taxas, contribuições, despesas e custos conforme demonstrativo de custos anexo na proposta;
5. Tenho ciência da impossibilidade de reajuste dos preços registrados, independente do aumento dos preços no mercado pelo período de 12 meses, devendo a oneração ser ABATIDA do lucro líquido, SEM ÔNUS PARA A ADMINISTRAÇÃO;
6. Tenho ciência da obrigação de acompanhar o controle dos contratos e que eventual prestação do objeto fora das estabelecidas no instrumento contratual não cria ônus para a administração, não cabendo realizar qualquer cobrança em desfavor da contratante;
7. Autorizo o Agente de Contratação ou autoridade competente a realizar diligências sobre a veracidade dos documentos acostados a este certame, obter cópias e informações da empresa, sócios, contadores e administradores, para fins de verificar a veracidade de documentos de habilitação e proposta, podendo realizar tais diligências junto à Receita Federal do Brasil – RFB, Juntas Comerciais, Secretarias de Fazendas Estadual ou Municipal, Contadores responsáveis,



ESTADO DO MARANHÃO
PREFEITURA MUNICIPAL DE MAGALHÃES DE ALMEIDA

podendo requerer destes, cópia de certidão de inteiro teor de qualquer natureza, nos termos da Portaria RFB Nº 1384, de 09 de Setembro de 2016;

8. Entregarei no prazo fixado pelo Agente público requerente, a contar da solicitação, quaisquer documentos diligenciados, que seja protegido por sigilo fiscal, com a finalidade de comprovar a veracidade de dados indicados nas peças acostadas na proposta e documentos de habilitação, tais como custos, comprovante de origem do capital social, patrimônio líquido, conta caixa, conta banco, investimentos, contas razão e demais documentos que a administração pública entender cabível solicitar;
9. Atendo aos critérios de qualidade ambiental e sustentabilidade socioambiental, respeitando as normas de proteção do meio ambiente, em conformidade com as Leis Ambientais vigentes;
10. Não estou impedido de licitar com a administração pública e não sofri quaisquer penalidades de suspensão, conforme registro no Cadastro de Empresas Inidôneas e Suspensas – CEIS, do Portal da Transparência do Governo Federal; Governos Estaduais e com o Governo Municipal, em qualquer dos seus poderes;
11. Conheço as várias leis e convenções aplicáveis no Brasil que proíbem atos de corrupção e outros atos lesivos contra a administração pública, dentre elas a Convenção Anticorrupção da OCDE, a Convenção das Nações Unidas contra a Corrupção (Decreto Federal nº 5.687/06), o Código Penal Brasileiro, a Lei de Improbidade Administrativa (Lei nº 8.429/1992), Lei nº 9.613/98 e a Lei nº 12.846/2013, doravante denominadas, em conjunto, “Leis Anticorrupção”. Em todas as atividades e atos relacionados à execução do presente Certame, comprometo-me a cumprir e fazer cumprir, por mim e por meus administradores, colaboradores e terceiros, rigorosamente, as Leis Anticorrupção;
12. Me obrigo, de forma irrevogável, a não prometer, oferecer, dar, patrocinar, incentivar, obrigar ou concordar, direta ou indiretamente, com subornos, fraudes, tráfico de influência, extorsão, vantagem indevida (seja em dinheiro, presentes, descontos, favores ou qualquer outra coisa de valor), a agente público, ou a terceira pessoa a ele relacionada, nem praticar quaisquer dos atos vedados pelas Leis Anticorrupção. Comprometo-me, ainda, a adotar as melhores práticas de governança com o objetivo de prevenir atos de corrupção, fraude, práticas ilícitas ou lavagem de dinheiro, de acordo o disposto no artigo 7º, inciso VIII, da Lei nº 12.846/2013 e na Lei nº 9.613/98 e suas respectivas modificações e regulamentações;
13. Observo e farei observar, por nossos fornecedores, prepostos, empregados, colaboradores em geral, prestadores e subcontratados, se admitida subcontratação, o mais alto padrão de ética e integridade durante todo o processo de contratação e execução deste Contrato. É nosso dever treinar nossos empregados e colaboradores em geral acerca de condutas éticas e do combate à corrupção;
14. Nos últimos 05 (cinco) anos não fui objeto de nenhuma investigação, inquérito ou processo administrativo ou judicial relacionado ao descumprimento das Leis Anticorrupção ou de lavagem de dinheiro, e que minha atividade está em conformidade com estas leis;
15. Não há qualquer agente público ou pessoa a ele relacionada que receberá, direta ou indiretamente, benefícios ou vantagens em decorrência do presente Certame, assumindo inteiramente total responsabilidade por ações dolosas ou culposas que venham a caracterizar crime de improbidade administrativa, independente de processo em trânsito e julgado;
16. Tenho ciência que qualquer violação das Leis Anticorrupção ou da presente Cláusula (Leis Anticorrupção) - será considerada uma infração grave a este Certame, consistindo justa causa para rescisão motivada de eventual contratação, conferindo a Contratante o direito de declarar rescindido imediatamente o presente Contrato, sem qualquer ônus ou penalidade, ficando a Contratada responsável pelas perdas e danos a que der causa, nos termos da lei;
17. Conheço os preceitos da Lei Federal nº. 8.429/1992 – Lei de Improbidade Administrativa, Lei 12.846/13 – Lei Anticorrupção, Lei n. 8.137/90 – Crimes de Ordem tributária;



ESTADO DO MARANHÃO
PREFEITURA MUNICIPAL DE MAGALHÃES DE ALMEIDA

18. A proposta apresentada para participar do presente Certame foi elaborada de maneira independente pelo proponente, e o conteúdo da proposta não foi, no todo ou em parte, direta ou indiretamente, informado, discutido ou recebido de qualquer outro participante potencial ou por qualquer meio ou por qualquer pessoa;
19. Cumprimos o disposto no inciso XXXIII, do art. 7º da Constituição Federal, será comprovado mediante documento firmado pelo interessado ou seu representante legal, em que declare, sob as penas da lei, que não emprega mão-de-obra que constitua violação ao disposto naquele preceito constitucional, salvo na qualidade de jovem aprendiz nos termos da legislação específica, em cumprimento ao art. 68, VI da Lei Federal nº 14.133/2021;
20. Cumpro as exigências de reserva de cargos para pessoa com deficiência e para reabilitado da Previdência Social, previstas em lei e em outras normas específicas, nos termos do inciso IV do art. 63 da Lei Federal nº 14.133/2021;
21. Elaborei minha proposta de forma independente;
22. Estou plenamente ciente do teor e da extensão desta declaração e que detenho plenos poderes e informações para firmá-la.

Nome da empresa
Cnpj
responsáveis



ESTADO DO MARANHÃO
PREFEITURA MUNICIPAL DE MAGALHÃES DE ALMEIDA

MINUTA -

CONTRATO ADMINISTRATIVO Nº XXX/2024

*INSTRUMENTO CONTRATUAL, QUE ENTRE SI
CELEBRAM O MUNICÍPIO DE MAGALHÃES DE
ALMEIDA/MA E A EMPRESA
XXXXXXXXXXXXXXXXXX.*

I - O MUNICÍPIO DE MAGALHÃES DE ALMEIDA/MA, pessoa jurídica de direito público interno, inscrito no CNPJ/MF sob o nº 06.988.976/0001-09, neste ato representado pelo Exmo. Secretário Municipal: -----, brasileiro, empresário, inscrito no CPF/MF sob nº XXXXXXXXXXXXXXXX e portador do Registro de Identidade (RG) sob nº XXXXXXXXXXXXX, com endereço -----, -----, doravante denominado CONTRATANTE, e a empresa XXXXXXXXXXXXXXXXXXXX, pessoa jurídica de direito privado, com sede na XXXXXXXXXXXXXXXXXXXX, inscrita no CNPJ/MF sob nº XXXXXXXXXXXXXXXX, doravante denominada CONTRATADA, neste ato representado por XXXXXXXXXXXXXXXX, inscrito no CPF/MF sob nº XXXXXXXXXXXXXXXX e portador do Registro de Identidade (RG) sob nº XXXXXXXXXXXXX, ajustam o presente contrato, mediante as cláusulas e condições aqui estipuladas, sob a égide da legislação vigente.

II - DA AUTORIZAÇÃO E COMPETÊNCIA: O presente contrato é celebrado em decorrência da autorização sancionada pela autoridade competente, exarada em despacho constante dos autos do CONCORRÊNCIA ELETRÔNICA Nº XXX/XXXX - PROCESSO LICITATÓRIO nº XXX/XXXX, de conformidade com o Edital e seus anexos, expedido pela Secretaria de Administração e aprovado pela ASSESSORIA JURÍDICA desta municipalidade, cujo procedimento licitatório foi julgado, adjudicado, homologado e devidamente concluso em todas as suas fases, dos quais constituem-se parte integrante e complementar deste instrumento, como se nele estivessem contidos e a ele se vincula.

III - DO FUNDAMENTO LEGAL: O presente contrato reger-se-á pelas cláusulas e condições nele contidas, tem fundamento legal pela Lei Federal nº 14.133/2021 e demais normas regulamentares vigentes, aplicáveis a espécie e que regem a matéria.

IV - DOS DOCUMENTOS VINCULADOS: Independentemente de transcrição do seu texto ou



ESTADO DO MARANHÃO
PREFEITURA MUNICIPAL DE MAGALHÃES DE ALMEIDA

redação, o Edital e seus anexos, bem como, em particular, o TERMO DE REFERÊNCIA e a “Proposta de Preços” da CONTRATADA.

CLÁUSULA I – DO OBJETO

O presente contrato tem por objeto a “Contratação de empresa especializada para execução dos serviços de Recapeamento asfáltico de vias urbanas com drenagem superficial e acessibilidades e sinalização vertical e horizontal na sede do Município de Magalhães de Almeida/MA.

1.1. . Conforme condições, quantidades e exigências estabelecidas no TERMO DE REFERÊNCIA.”

1.2. Vinculam esta contratação, independentemente de transcrição:

1.2.1. Termo de Referência.

1.2.2. O Edital da Licitação.

1.2.3. A Proposta do contratado.

1.2.4. Eventuais anexos dos documentos supracitados.

CLÁUSULA II – DO VALOR

2.1. O valor do presente contrato perfaz a quantia total de **R\$ X.XXX.XXX,xx (reais e centavos)**, apurados mediante custos, unitários e totais, apresentados pela CONTRATADA, conforme tabela abaixo:

ITEM	ESPECIFICAÇÃO	UNIDADE	QUANTIDADE	VALOR UNIT.	VALOR TOTAL
1					

2.2. No valor acima estão incluídas todas as despesas ordinárias diretas e indiretas decorrentes da execução do objeto, inclusive tributos e/ou impostos, encargos sociais, trabalhistas, previdenciários, fiscais e comerciais incidentes, taxa de administração, frete, seguro e outros necessários ao cumprimento integral do objeto da contratação.

2.3. O valor acima é meramente estimativo, de forma que os pagamentos devidos ao contratado dependerão dos quantitativos efetivamente fornecidos.

CLÁUSULA III – DO PRAZO E VIGÊNCIA

3.1. O prazo de vigência da contratação é de **12 (doze) meses**, contados da assinatura, Rua Manoel Pires de Castro, 279 – Centro – CEP 65.560-000 Magalhães de Almeida – Ma
CNPJ: 06.988.976/0001-09



ESTADO DO MARANHÃO
PREFEITURA MUNICIPAL DE MAGALHÃES DE ALMEIDA

prorrogável por até 10 anos, na forma dos artigos 106 e 107 da Lei nº 14.133, de 2021.

3.1.1. A prorrogação de que trata este item é condicionada ao ateste, pela autoridade competente, de que as condições e os preços permanecem vantajosos para a Administração, permitida a negociação com o contratado.

CLÁUSULA IV – DA DOTAÇÃO ORÇAMENTÁRIA

4.1 As despesas decorrentes da presente contratação, ocorrerão à conta dos RECURSO: Contrato de Repasse OGU nº 946059/2023 - Operação 1088560-85 - Programa Mobilidade Urbana, de acordo com orçamento, abaixo discriminadas, aportadas para o exercício financeiro do ano corrente, ou no futuro, à dotação que a substituir, em razão de alterações do orçamento contábil.

DOTAÇÃO.

15.451.0555.1027.0000 - CONST.RECUP.CALÇAMENTO, MEIO FIO E SARJETAS
449051 - Obras e Instalações.

CLÁUSULA V – DA EXECUÇÃO E GESTÃO CONTRATUAL

5.1. O regime de execução contratual, os modelos de gestão e de execução, assim como os prazos e condições de conclusão, entrega, observação e recebimento do objeto constam no Termo de Referência, anexo a este Contrato.

5.2. A execução do objeto contratado, será autorizada, em cada caso, pelo responsável da Secretaria e/ou Órgão requisitante competente, através de seu ordenador de despesa, **GESTOR** ou **FISCAL DE CONTRATO**, ou ainda, a quem estes delegarem competência.

5.3. A emissão das Notas de Empenho, Autorização de Fornecimento (AF) ou Ordem de Serviço (OS), bem como, sua retificação e/ou cancelamento, total ou parcial, serão igualmente, autorizados pela mesma autoridade que as originou.

CLÁUSULA VI – DA SUBCONTRATAÇÃO

6.1. Não será admitida a subcontratação do objeto contratual:

6.1.1. Das parcelas de maior relevância técnica.

6.1.2. De empresas que participaram da licitação, que originou o presente contrato.

6.2. Em qualquer hipótese de subcontratação, permanece a responsabilidade integral do contratado pela perfeita execução contratual, cabendo-lhe realizar a supervisão e coordenação das atividades do subcontratado, bem como responder perante o contratante pelo rigoroso cumprimento das obrigações contratuais correspondentes ao objeto da subcontratação.



ESTADO DO MARANHÃO
PREFEITURA MUNICIPAL DE MAGALHÃES DE ALMEIDA

- 6.3.** A subcontratação depende de autorização prévia do contratante, a quem incumbe avaliar se o subcontratado cumpre os requisitos de qualificação técnica necessários para a execução do objeto.
- 6.4.** O contratado apresentará à Administração documentação que comprove a capacidade técnica do subcontratado, que será avaliada e juntada aos autos do processo correspondente.
- 6.5.** É vedada a subcontratação de pessoa física ou jurídica, se aquela ou os dirigentes desta mantiverem vínculo de natureza técnica, comercial, econômica, financeira, trabalhista ou civil com dirigente do órgão ou entidade contratante ou com agente público que desempenhe função na contratação ou atue na fiscalização ou na gestão do contrato, ou se deles forem cônjuge, companheiro ou parente em linha reta, colateral, ou por afinidade, até o terceiro grau.

CLAUSULA VII – DAS CONDIÇÕES DE PAGAMENTO

7.1. O pagamento será efetuado no prazo de até 30 (trinta) dias, mediante apresentação da Nota Fiscal ou documento equivalente, devidamente atestada, juntamente das certidões de regularidade fiscal em plena validade, previstas na Lei 14.133/2021.

7.2. Para pagamento, a CONTRATADA deverá apresentar Nota Fiscal (NF), emitida em nome da CONTRATANTE, na titularidade do CNPJ/MF vinculado à Secretaria, Fundo e/ou Órgão competente,

conforme o ordenamento da despesa pública municipal, de acordo com a parcela de execução do objeto, devidamente atestada pela Secretaria e/ou Órgão requisitante competente, designada ao FISCAL DE CONTRATO, contendo de forma clara e legível, no mínimo: número do contrato, nota de empenho e/ou instrumento equivalente, descrição do objeto, quantitativos e os respectivos valores, unitário e total. A Nota Fiscal (NF) deverá estar acompanhada, das seguintes provas de regularidade:

7.2.1. Prova de regularidade fiscal perante a Fazenda Nacional.

7.2.2. Prova de regularidade com a Fazenda Estadual e/ou Municipal do domicílio ou sede do fornecedor, relativa à atividade em cujo exercício contrata ou concorre.

7.2.3. Prova de regularidade com o Fundo de Garantia do Tempo de Serviço (FGTS).

7.2.4. Prova de inexistência de débitos inadimplidos perante a Justiça do Trabalho.

7.3. Antes de qualquer pagamento à CONTRATADA, a CONTRATANTE poderá realizar
Rua Manoel Pires de Castro, 279 – Centro – CEP 65.560-000 Magalhães de Almeida – Ma

CNPJ: 06.988.976/0001-09



ESTADO DO MARANHÃO
PREFEITURA MUNICIPAL DE MAGALHÃES DE ALMEIDA

consulta aos sítios oficiais de *internet*, para verificar a manutenção das condições de habilitação e qualificação da CONTRATADA, especialmente quanto à regularidade fiscal, trabalhista e previdenciária, condição que implicará diretamente quanto à efetivação da liquidação da despesa.

7.4. Para efeito de pagamento, será observado o disposto na legislação vigente aplicável, quanto às retenções tributárias, recolhimento e/ou fiscalização dos respectivos encargos e obrigações instituídas por Lei, em especial, relativos ao ISSQN, INSS e FGTS, conforme regime da CONTRATADA.

7.5. Sempre que for o caso, serão exigidas **Nota Fiscal Eletrônica (NF-e)**, em atendimento ao Protocolo ICMS 42, de 03 de julho de 2009, com alterações posteriores, regulamentado pelo CONSELHO NACIONAL DE POLÍTICA FAZENDÁRIA – CONFAZ, que estabelece sua obrigatoriedade para pagamentos a partir de 1º de abril de 2011.

7.6. Sempre que for o caso, as Pessoas Jurídicas (PJ) optantes do “Regime Especial Unificado de Arrecadação de Tributos e Contribuições” – SIMPLES NACIONAL, devido pelas Microempresas (ME), Empresas de Pequeno Porte (EPP) ou Microempreendedor Individual (MEI), deverão apresentar a cada pagamento, em 02 (duas) vias, declaração na forma do ANEXO IV, da Instrução Normativa RFB nº 1.234, de 11 de janeiro de 2012 (art. 4º, inciso XI, c/c art. 6º).

7.7. À CONTRATANTE, fica reservado o direito de retenção, ao(s) pagamento(s) de qualquer parcela que, durante a execução do contrato, qualquer que seja a natureza do objeto, não for proporcionado de maneira satisfatória todas as exigências avençadas, ou mesmo, por incorreções formais na apresentação da Nota Fiscal (NF) ou documentação complementar, até que se providencie as medidas saneadoras por parte da CONTRATADA.

7.8. Havendo erros e/ou incorreções na apresentação da Nota Fiscal (NF), ou ainda, circunstância que impeça a liquidação da despesa, esta será devolvida à CONTRATADA, para as correções necessárias, não respondendo a CONTRATANTE, por quaisquer encargos resultantes de atraso na liquidação do respectivo pagamento. Nesta hipótese, o prazo para pagamento, iniciará-se, após a comprovação da regularidade por parte da CONTRATADA, não acarretando qualquer ônus para a CONTRATANTE.

7.9. Constatando-se qualquer irregularidade da CONTRATADA, será providenciada sua advertência, para que no prazo de até **05 (cinco) dias úteis**, regularize sua situação, ou ainda, no mesmo prazo, apresente sua defesa, podendo ser prorrogado em uma única vez, por igual período, a critério da CONTRATANTE, a qual deverá adotar as medidas necessárias, assegurado o



ESTADO DO MARANHÃO
PREFEITURA MUNICIPAL DE MAGALHÃES DE ALMEIDA

contraditório e a ampla defesa, na forma da Lei.

7.10. Havendo a efetiva execução, relativa ao objeto do contrato, os pagamentos serão realizados normalmente, até que se decida pela rescisão do contrato, nota de empenho e/ou instrumento equivalente, caso a CONTRATADA, em inadimplência, não regularize sua situação, sem prejuízo das sanções previstas no art. 155, da Lei nº 14.133/2021.

7.11. Para adimplemento das obrigações, a título de qualquer esclarecimento que se faça necessário, será considerada a data do dia que constar como emitida a autorização de pagamento (ordem bancária) expedida pela CONTRATANTE, entendendo-se por atraso, o período que exceder o interregno previsto no subitem 7.1 do presente ajuste, excluindo-se neste caso, os prazos legais para processamento de transações financeiras empregues pelo SISTEMA DE PAGAMENTOS BRASILEIRO (SPB).

7.12. Nenhum pagamento será feito à CONTRATADA, que tenha sido multada nas condições da Lei nº 14.133/2021, antes que tal penalidade seja deduzida de seus haveres.

7.13. A CONTRATANTE não se responsabilizará, em hipótese alguma, por qualquer despesa que venha a ser efetuada pela CONTRATADA, que porventura não tenha sido objeto de contrato, ou ainda, que por qualquer outro motivo, não esteja estabelecido sob as condições contratuais.

7.14. Não caberá, sob hipótese alguma, pagamento e/ou reembolso antecipado, por parte da CONTRATANTE à CONTRATADA, ressalvado por condições devidamente justificadas pela Administração, e condicionadas às excepcionalidades previstas na Lei.

CLÁUSULA VIII – DO REAJUSTE E ALTERAÇÕES

8.1. Os preços inicialmente contratados são fixos e irremovíveis no prazo de um ano contado da data contratado.

8.2. Após o interregno de um ano, e independentemente de pedido do contratado, os preços iniciais serão reajustados, mediante a aplicação, pelo contratante, do índice **IPCA (Índice Nacional de Preços ao Consumidor Amplo)**, exclusivamente para as obrigações iniciadas e concluídas após a ocorrência da anualidade.

8.3. Nos reajustes subsequentes ao primeiro, o interregno mínimo de um ano será contado a partir dos efeitos financeiros do último reajuste.

8.4. No caso de atraso ou não divulgação do(s) índice (s) de reajustamento, o contratante



ESTADO DO MARANHÃO
PREFEITURA MUNICIPAL DE MAGALHÃES DE ALMEIDA

pagará ao contratado a importância calculada pela última variação conhecida, liquidando a diferença correspondente tão logo seja(m) divulgado(s) o(s) índice(s) definitivo(s).

8.5. Nas aferições finais, o(s) índice(s) utilizado(s) para reajuste será(ão), obrigatoriamente, o(s) definitivo(s).

8.6. Caso o(s) índice(s) estabelecido(s) para reajustamento venha(m) a ser extinto(s) ou de qualquer forma não possa(m) mais ser utilizado(s), será(ão) adotado(s), em substituição, o(s) que vier(em) a ser determinado(s) pela legislação então em vigor.

8.7. Na ausência de previsão legal quanto ao índice substituto, as partes elegerão novo índice oficial, para reajustamento do preço do valor remanescente, por meio de termo aditivo.

8.8. O reajuste será realizado por apostilamento.

8.9. Por interesse da CONTRATANTE, eventuais alterações contratuais poderão ser formalizadas, e reger-se-ão pela disciplina do art. 124, da Lei nº 14.133/2021.

8.9.1. O contratado será obrigado a aceitar, nas mesmas condições contratuais, acréscimos ou supressões de até 25% (vinte e cinco por cento) do valor inicial atualizado do contrato que se fizerem nas obras, nos serviços ou nas compras (*art. 125, do mesmo diploma legal*).

8.9.2. Registros que não caracterizam alteração do contrato podem ser realizados por simples apostila, dispensada a celebração de termo aditivo, na forma do art. 136 da Lei nº 14.133, de 2021.

CLAUSULA IX – DAS OBRIGAÇÕES GERAIS

9.1. SÃO OBRIGAÇÕES DA CONTRATANTE:

9.1.1. Exigir o cumprimento de todas as obrigações assumidas pelo Contratado, de acordo com o contrato e seus anexos.

9.1.2. Receber o objeto no prazo e condições estabelecidas no Termo de Referência.

9.1.3. Notificar o Contratado, por escrito, sobre vícios, defeitos ou incorreções verificadas no objeto fornecido, para que seja por ele substituído, reparado ou corrigido, no total ou em parte, às suas expensas.

9.1.4. Acompanhar e fiscalizar a execução do contrato e o cumprimento das obrigações pelo Contratado.

9.1.5. Comunicar a empresa para emissão de Nota Fiscal no que pertence à parcela incontroversa da execução do objeto, para efeito de liquidação e pagamento, quando houver controvérsia sobre a execução do objeto, quanto à dimensão, qualidade e



ESTADO DO MARANHÃO
PREFEITURA MUNICIPAL DE MAGALHÃES DE ALMEIDA

quantidade, conforme o art. 143 da Lei nº 14.133, de 2021.

9.1.6. Efetuar o pagamento ao Contratado do valor correspondente ao fornecimento do objeto, no prazo, forma e condições estabelecidos no presente Contrato.

9.1.7. Aplicar ao Contratado as sanções previstas na lei e neste Contrato.

9.1.8. Explicitamente emitir decisão sobre todas as solicitações e reclamações relacionadas à execução do presente Contrato, ressalvados os requerimentos manifestamente impertinentes, meramente protelatórios ou de nenhum interesse para a boa execução do ajuste.

9.1.9. Responder eventuais pedidos de reestabelecimento do equilíbrio econômico-financeiro feitos pelo contratado.

9.1.9.1. A Administração terá o prazo de 01(um) mês, a contar da data do protocolo do requerimento para decidir, admitida a prorrogação motivada, por igual período.

9.1.10. Notificar os emitentes das garantias quanto ao início de processo administrativo para apuração de descumprimento de cláusulas contratuais.

9.1.11. A Administração não responderá por quaisquer compromissos assumidos pelo Contratado com terceiros, ainda que vinculados à execução do contrato, bem como por qualquer dano causado a terceiros em decorrência de ato do Contratado, de seus empregados, prepostos ou subordinados.

9.2. SÃO OBRIGAÇÕES DA CONTRATADA:

9.2.1. O Contratado deve cumprir todas as obrigações constantes deste Contrato e em seus anexos, assumindo como exclusivamente seus os riscos e as despesas decorrentes da boa e perfeita execução do objeto, observando, ainda, as obrigações a seguir dispostas:

9.2.2. Responsabilizar-se pelos vícios e danos decorrentes do objeto, de acordo com o Código de Defesa do Consumidor (Lei nº 8.078, de 1990).

9.2.3. Comunicar ao contratante, no prazo máximo de 24 (vinte e quatro) horas que antecede a data da entrega, os motivos que impossibilitem o cumprimento do prazo previsto, com a devida comprovação.

9.2.4. Atender às determinações regulares emitidas pelo fiscal ou gestor do contrato ou autoridade superior (art. 137, II, da Lei nº 14.133, de 2021) e prestar todo esclarecimento ou informação por eles solicitados.

9.2.5. Reparar, corrigir, remover, reconstruir ou substituir, às suas expensas, no total ou em parte, no prazo fixado pelo fiscal do contrato, os bens nos quais se verificarem vícios, defeitos ou incorreções resultantes da execução ou dos materiais empregados.

9.2.6. Responsabilizar-se pelos vícios e danos decorrentes da execução do objeto, bem



ESTADO DO MARANHÃO
PREFEITURA MUNICIPAL DE MAGALHÃES DE ALMEIDA

como por todo e qualquer dano causado à Administração ou terceiros, não reduzindo essa responsabilidade a fiscalização ou o acompanhamento da execução contratual pelo contratante, que ficará autorizado a descontar dos pagamentos devidos ou da garantia, caso exigida, o valor correspondente aos danos sofridos.

9.2.7. O contratado deverá entregar ao setor responsável pela fiscalização do contrato, junto com a Nota Fiscal para fins de pagamento, os seguintes documentos:

9.2.7.1. Prova de regularidade fiscal perante a Fazenda Nacional.

9.2.7.2. Prova de regularidade com a Fazenda Estadual e/ou Municipal do

9.2.7.3. domicílio ou sede do fornecedor, relativa à atividade em cujo exercício contrata ou concorre.

9.2.7.4. Prova de regularidade com o Fundo de Garantia do Tempo de Serviço (FGTS).

9.2.7.5. Prova de inexistência de débitos inadimplidos perante a Justiça do Trabalho.

9.2.8. Responsabilizar-se pelo cumprimento de todas as obrigações trabalhistas, previdenciárias, fiscais, comerciais e as demais previstas em legislação específica, cuja inadimplência não transfere a responsabilidade ao contratante e não poderá onerar o objeto do contrato.

9.2.9. Comunicar ao Fiscal do contrato, no prazo de 24 (vinte e quatro) horas, qualquer ocorrência anormal ou acidente que se verifique no local da execução do objeto contratual.

9.2.10. Paralisar, por determinação do contratante, qualquer atividade que não esteja sendo executada de acordo com a boa técnica ou que ponha em risco a segurança de pessoas ou bens de terceiros.

9.2.11. Manter durante toda a vigência do contrato, em compatibilidade com as obrigações assumidas, todas as condições exigidas para habilitação na licitação.

9.2.12. Cumprir, durante todo o período de execução do contrato, a reserva de cargos prevista em lei para pessoa com deficiência, para reabilitado da Previdência Social ou para aprendiz, bem como as reservas de cargos previstas na legislação (art. 116, da Lei n.º 14.133, de 2021).

9.2.13. Comprovar a reserva de cargos a que se refere a cláusula acima, no prazo fixado pelo fiscal do contrato, com a indicação dos empregados que preencheram as referidas vagas (art. 116, parágrafo único, da Lei n.º 14.133, de 2021).

9.2.14. Guardar sigilo sobre todas as informações obtidas em decorrência do cumprimento do contrato.



ESTADO DO MARANHÃO
PREFEITURA MUNICIPAL DE MAGALHÃES DE ALMEIDA

9.2.15. Arcar com o ônus decorrente de eventual equívoco no dimensionamento dos quantitativos de sua proposta, inclusive quanto aos custos variáveis decorrentes de fatores futuros e incertos, devendo complementá-los, caso o previsto inicialmente em sua proposta não seja satisfatório para o atendimento do objeto da contratação, exceto quando ocorrer algum dos eventos arrolados no art. 124, II, d, da Lei nº 14.133, de 2021.

9.2.16. Cumprir, além dos postulados legais vigentes de âmbito federal, estadual ou municipal, as normas de segurança do contratante.

9.2.17. Alocar os empregados necessários, com habilitação e conhecimento adequados, ao perfeito cumprimento das cláusulas deste contrato, fornecendo os materiais, equipamentos, ferramentas e utensílios demandados, cuja quantidade, qualidade e tecnologia deverão atender às recomendações de boa técnica e a legislação de regência.

9.2.18. Orientar e treinar seus empregados sobre os deveres previstos na Lei nº 13.709, de 14 de agosto de 2018, adotando medidas eficazes para proteção de dados pessoais a que tenha acesso por força da execução deste contrato.

9.2.19. Conduzir os trabalhos com estrita observância às normas da legislação pertinente, cumprindo as determinações dos Poderes Públicos, mantendo sempre limpo o local de execução do objeto e nas melhores condições de segurança, higiene e disciplina.

9.2.20. Submeter previamente, por escrito, ao contratante, para análise e aprovação, quaisquer mudanças nos métodos executivos que fujam às especificações do memorial descritivo ou instrumento congêneres.

9.2.21. Não permitir a utilização de qualquer trabalho do menor de dezesseis anos, exceto na condição de aprendiz para os maiores de quatorze anos, nem permitir a utilização do trabalho do menor de dezoito anos em trabalho noturno, perigoso ou insalubre.

CLÁUSULA X - DA GARANTIA DE EXECUÇÃO

10.1. Conforme Termo de Referência.

CLÁUSULA XI - INFRAÇÕES E SANÇÕES ADMINISTRATIVAS

11.1. Comete infração administrativa, nos termos da Lei nº 14.133, de 2021, o contratado que:

- a) Der causa à inexecução parcial do contrato.
- b) Der causa à inexecução parcial do contrato que cause grave dano à administração ou ao funcionamento dos serviços públicos ou ao interesse coletivo.



ESTADO DO MARANHÃO
PREFEITURA MUNICIPAL DE MAGALHÃES DE ALMEIDA

- c) Der causa à inexecução total do contrato.
- d) Ensejar o retardamento da execução ou da entrega do objeto da contratação sem motivo justificado.
- e) Apresentar documentação falsa ou prestar declaração falsa durante a execução do contrato.
- f) Praticar ato fraudulento na execução do contrato.
- g) Comportar-se de modo inidôneo ou cometer fraude de qualquer natureza.
- h) Praticar ato lesivo previsto no [art. 5º da lei nº 12.846, de 1º de agosto de 2013](#).

11.2. Serão aplicadas ao contratado que incorrer nas infrações acima descritas as seguintes sanções:

- a) **Advertência**, quando o contratado der causa à inexecução parcial do contrato, sempre que não se justificar a imposição de penalidade mais grave ([art. 156, §2º, da Lei nº 14.133, de 2021](#)).
- b) **Impedimento de licitar e contratar**, quando praticadas as condutas descritas nas alíneas “b”, “c” e “d” do subitem acima deste Contrato, sempre que não se justificar a imposição de penalidade mais grave ([art. 156, § 4º, da Lei nº 14.133, de 2021](#)).
- c) **Declaração de inidoneidade para licitar e contratar**, quando praticadas as condutas descritas nas alíneas “e”, “f”, “g” e “h” do subitem acima deste Contrato, bem como nas alíneas “b”, “c” e “d”, que justifiquem a imposição de penalidade mais grave ([art. 156, §5º, da Lei nº 14.133, de 2021](#)).

d) **Multa:**

1. **multa moratória de 0,33% (trinta e três centésimos por cento)** por dia de atraso injustificado sobre o valor da parcela inadimplida, até o limite de 30 (trinta) dias.
2. **multa moratória de 0,66% (sessenta e seis centésimos por cento)** por dia de atraso injustificado sobre o valor total do contrato, até o máximo de 20% (vinte por cento), *pela inobservância do prazo fixado para apresentação, suplementação ou reposição da garantia.*
3. *O atraso superior a 60 dias autoriza a Administração a promover a extinção do contrato por descumprimento ou cumprimento irregular de suas cláusulas, conforme dispõe o inciso I do art. 137 da Lei n. 14.133, de 2021.*



ESTADO DO MARANHÃO
PREFEITURA MUNICIPAL DE MAGALHÃES DE ALMEIDA

4. compensatória de 20% (vinte por cento) sobre o valor total do contrato, no caso de inexecução total do objeto.

11.3. A aplicação das sanções previstas neste Contrato não exclui, em hipótese alguma, a obrigação de reparação integral do dano causado ao Contratante (art. 156, §9º, da Lei nº 14.133, de 2021)

11.4. Todas as sanções previstas neste Contrato poderão ser aplicadas cumulativamente com a multa (art. 156, §7º, da Lei nº 14.133, de 2021).

11.4.1. Antes da aplicação da multa será facultada a defesa do interessado no prazo de 15 (quinze) dias úteis, contado da data de sua intimação (art. 157, da Lei nº 14.133, de 2021).

11.4.2. Se a multa aplicada e as indenizações cabíveis forem superiores ao valor do pagamento eventualmente devido pelo Contratante ao Contratado, além da perda desse valor, a diferença será descontada da garantia prestada ou será cobrada judicialmente (art. 156, §8º, da Lei nº 14.133, de 2021).

11.4.3. Previamente ao encaminhamento à cobrança judicial, a multa poderá ser recolhida administrativamente no prazo máximo de 05 (cinco) dias, a contar da data do recebimento da comunicação enviada pela autoridade competente.

11.5. A aplicação das sanções realizar-se-á em processo administrativo, que assegure o contraditório e a ampla defesa ao Contratado, observando-se o procedimento previsto no caput e parágrafos do art. 158 da Lei nº 14.133, de 2021, para as penalidades de impedimento de licitar e contratar e de declaração de inidoneidade para licitar ou contratar.

11.6. Na aplicação das sanções serão considerados (art. 156, §1º, da Lei nº 14.133, de 2021):

- a)** a natureza e a gravidade da infração cometida.
- b)** as peculiaridades do caso concreto.
- c)** as circunstâncias agravantes ou atenuantes.
- d)** os danos que dela provierem para o Contratante.
- e)** a implantação ou o aperfeiçoamento de programa de integridade, conforme normas e orientações dos órgãos de controle.

11.7. Os atos previstos como infrações administrativas na Lei nº 14.133, de 2021, ou em outras leis de licitações e contratos da Administração Pública que também sejam tipificados como atos lesivos na Lei nº 12.846, de 2013, serão apurados e julgados conjuntamente, nos mesmos autos, observados o rito procedimental e autoridade competente definidos na referida Lei (art. 159).

11.8. A personalidade jurídica do Contratado poderá ser desconsiderada sempre que utilizada com abuso do direito para facilitar, encobrir ou dissimular a prática dos atos ilícitos previstos neste Contrato ou para provocar confusão patrimonial, e, nesse caso, todos os efeitos das sanções



ESTADO DO MARANHÃO
PREFEITURA MUNICIPAL DE MAGALHÃES DE ALMEIDA

aplicadas à pessoa jurídica serão estendidos aos seus administradores esócios com poderes de administração, à pessoa jurídica sucessora ou à empresa do mesmo ramo com relação de coligação ou controle, de fato ou de direito, com o Contratado, observados, em todos os casos, o contraditório, a ampla defesa e a obrigatoriedade de análise jurídica prévia (art. 160, da Lei nº 14.133, de 2021).

11.9. O Contratante deverá, no prazo máximo 15 (quinze) dias úteis, contado da data de aplicação da sanção, informar e manter atualizados os dados relativos às sanções por ela aplicadas, para fins de publicidade no Cadastro Nacional de Empresas Inidôneas e Suspensas (Ceis) e no Cadastro Nacional de Empresas Punidas (Cnep), instituídos no âmbito do Poder Executivo Federal. (Art. 161, da Lei nº 14.133, de 2021).

11.10. As sanções de impedimento de licitar e contratar e declaração de inidoneidade para licitar u contratar são passíveis de reabilitação na forma do art. 163 da Lei nº 14.133/21.

11.11. Os débitos do contratado para com a Administração contratante, resultantes de multa administrativa e/ou indenizações, não inscritos em dívida ativa, poderão ser compensados, total ou parcialmente, com os créditos devidos pelo referido órgão decorrentes deste mesmo contrato ou de outros contratos administrativos que o contratado possua com o mesmo órgão ora contratante, na forma da Instrução Normativa SEGES/ME nº 26, de 13 de abril de 2024.

CLÁUSULA XII - DA EXTINÇÃO CONTRATUAL

12.1. No caso de contratos não-contínuos, o contrato se extingue quando cumpridas as obrigações de ambas as partes, ainda que isso ocorra antes do prazo estipulado para tanto.

12.2. Se as obrigações não forem cumpridas no prazo estipulado, a vigência ficará prorrogada até a conclusão do objeto, caso em que deverá a Administração providenciar a readequação do cronograma fixado para o contrato.

12.2.1. Quando a não conclusão do contrato referida no item anterior decorrer de culpa do contratado:

a) Ficará ele constituído em mora, sendo-lhe aplicáveis as respectivas sanções administrativas.

b) Poderá a administração optar pela extinção do contrato e, nesse caso, adotará as medidas admitidas em lei para a continuidade da execução contratual.

12.3. No caso de contratos de fornecimentos contínuos, o contrato se extingue quando vencido o prazo nele estipulado, independentemente de terem sido cumpridas ou não as obrigações de ambas as partes contraentes.

12.3.1. O contrato pode ser extinto antes do prazo nele fixado, sem ônus para o Contratante, quando esta não dispuser de créditos orçamentários para sua continuidade



ESTADO DO MARANHÃO
PREFEITURA MUNICIPAL DE MAGALHÃES DE ALMEIDA

ou quando entender que o contrato não mais lhe oferece vantagem.

12.3.2. A extinção nesta hipótese ocorrerá na próxima data de aniversário do contrato, desde que haja a notificação do contratado pelo contratante nesse sentido com pelo menos 2 (dois) meses de antecedência desse dia.

12.3.3. Caso a notificação da não-continuidade do contrato de que trata estesubitem ocorra com menos de 2 (dois) meses da data de aniversário, a extinção contratual ocorrerá após 2 (dois) meses da data da comunicação.

12.4. O contrato pode ser extinto antes de cumpridas as obrigações nele estipuladas, ou antes do prazo nele fixado, por algum dos motivos previstos no artigo 137 da Lei nº 14.133/21, bem como amigavelmente, assegurados o contraditório e a ampla defesa.

12.4.1. Nesta hipótese, aplicam-se também os artigos 138 e 139 da mesma Lei.

12.4.2. A alteração social ou a modificação da finalidade ou da estrutura da empresa não ensejará a rescisão se não restringir sua capacidade de concluir o contrato.

12.4.3. Se a operação implicar mudança da pessoa jurídica contratada, deverá ser formalizado termo aditivo para alteração subjetiva.

12.5. O termo de rescisão, sempre que possível, será precedido:

12.5.1. Balanço dos eventos contratuais já cumpridos ou parcialmente cumpridos;

12.5.2. Relação dos pagamentos já efetuados e ainda devidos;

12.5.3. Indenizações e multas.

12.6. A extinção do contrato não configura óbice para o reconhecimento do desequilíbrio econômico-financeiro, hipótese em que será concedida indenização por meio de termo indenizatório (art. 131, caput, da Lei n.º 14.133, de 2021).

CLÁUSULA XIII - DA PUBLICAÇÃO

13.1. Incumbirá ao contratante divulgar o presente instrumento no Portal Nacional de Contratações Públicas (PNCP), na forma prevista no art. 94 da Lei 14.133, de 2021, bem como no respectivo sítio oficial na Internet, em atenção ao art. 8º, §2º, da Lei n. 12.527, de 2011, c/c art. 7º, §3º, inciso V, do Decreto n. 7.724, de 2012.

CLÁUSULA XIV - DOS CASOS OMISSOS

14.1. Os casos omissos serão decididos pelo contratante, segundo as disposições contidas na Lei nº 14.133, de 2021, e demais normas federais aplicáveis e, subsidiariamente, segundo



ESTADO DO MARANHÃO
PREFEITURA MUNICIPAL DE MAGALHÃES DE ALMEIDA

as disposições contidas na Lei nº 8.078, de 1990 – Código de Defesa do Consumidor – e normas e princípios gerais dos contratos.

CLÁUSULA XV – DO FORO

15.1. Fica eleito o foro da Comarca de Magalhães de Almeida/Ma, para processar e julgar qualquer controvérsia resultante do contrato, que não possam ser dirimidas administrativamente, com exclusão de qualquer outro, por mais privilegiado que seja.

15.2. E por estarem as partes, justas e acordadas, o presente contrato foi lavrado em **02 (duas) vias**, de igual teor e forma, perante as testemunhas abaixo assinadas, para que produza seus efeitos jurídicos e legais, comprometendo-se a cumprir todas as condições dispostas neste ajuste e nos que a ele se vincula.

MAGALHÃES DE ALMEIDA/MA, na data da assinatura digital

XXXXXXXXXXXXXXXXXXXXXXX

*Prefeito e/ou Secretário
Municipal(Ordenador de
Despesa)*



Anotação de Responsabilidade Técnica - ART
Lei nº 6.496, de 7 de dezembro de 1977

CREA-MA

ART OBRA / SERVIÇO
Nº MA20240729818

Conselho Regional de Engenharia e Agronomia do Estado do Maranhão

SUBSTITUIÇÃO à
 MA20230691906

1. Responsável Técnico

FREDERICK DI BRIAN SILVA SOUSA

Título profissional: **ENGENHEIRO CIVIL**

RNP: **1118401719**

Registro: **1118401719MA**

2. Dados do Contrato

Contratante: **PREFEITURA MUNICIPAL DE MAGALHÃES DE ALMEIDA-MA**

CPF/CNPJ: **06.988.976/0001-09**

RUA R. Manoel Pires de Castro

Nº: **279**

Complemento: **R. Manoel Pires de Castro, 279 | Magalhães de Almeida - MA** Bairro: **SEDE**

Cidade: **MAGALHÃES DE ALMEIDA**

UF: **MA**

CEP: **65560000**

Contrato: **001**

Celebrado em:

Valor: **R\$ 1.858.810,02**

Tipo de contratante: **Pessoa Jurídica de Direito Público**

Ação Institucional: **Outros**

3. Dados da Obra/Serviço

RUA R. Manoel Pires de Castro

Nº: **279**

Complemento: **R. Manoel Pires de Castro, 279 | Magalhães de Almeida - MA** Bairro: **SEDE**

Cidade: **MAGALHÃES DE ALMEIDA**

UF: **MA**

CEP: **65560000**

Data de Início: **16/11/2023**

Previsão de término: **18/01/2024**

Coordenadas Geográficas: **-3.397597, -42.204796**

Finalidade: **Infraestrutura**

Código: **Não Especificado**

Proprietário: **PREFEITURA MUNICIPAL DE MAGALHÃES DE ALMEIDA-MA**

CPF/CNPJ: **06.988.976/0001-09**

4. Atividade Técnica

	Quantidade	Unidade
14 - Elaboração		
80 - Projeto > GEOTECNIA E GEOLOGIA DA ENGENHARIA > OBRAS DE TERRA > DE OBRAS DE TERRA > #3.3.1.9 - TERRAPLENAGEM	15.750,00	m²
80 - Projeto > TRANSPORTES > INFRAESTRUTURA URBANA > DE PAVIMENTAÇÃO > #4.2.1.2 - ASFÁLTICA PARA VIAS URBANAS	15.750,00	m²
35 - Elaboração de orçamento > GEOTECNIA E GEOLOGIA DA ENGENHARIA > OBRAS DE TERRA > DE OBRAS DE TERRA > #3.3.1.9 - TERRAPLENAGEM	15.750,00	m²
35 - Elaboração de orçamento > TRANSPORTES > INFRAESTRUTURA URBANA > DE PAVIMENTAÇÃO > #4.2.1.2 - ASFÁLTICA PARA VIAS URBANAS	15.750,00	m²
35 - Elaboração de orçamento > TRANSPORTES > SINALIZAÇÃO > DE SINALIZAÇÃO > #4.9.1.1 - URBANA	15.750,00	m²
80 - Projeto > TRANSPORTES > SINALIZAÇÃO > DE SINALIZAÇÃO > #4.9.1.1 - URBANA	15.750,00	m²

Após a conclusão das atividades técnicas o profissional deve proceder a baixa desta ART

5. Observações

ELABORAÇÃO DE PROJETO TÉCNICO EXECUTIVO E ORÇAMENTO DE META 2 DE RECAPEAMENTO ASFÁLTICO DE VIAS URBANAS COM IMPLANTAÇÃO DE ACESSIBILIDADE NO MUNICÍPIO DE MAGALHÃES DE ALMEIDA - MA, CONFORME PROPOSTA TRANSFEREGOV Nº 051539/2023.

6. Declarações

- Declaro que estou cumprindo as regras de acessibilidade previstas nas normas técnicas da ABNT, na legislação específica e no decreto n. 5296/2004.

- Cláusula Compromissória: Qualquer conflito ou litígio originado do presente contrato, bem como sua interpretação ou execução, será resolvido por arbitragem, de acordo com a Lei no. 9.307, de 23 de setembro de 1996, por meio do Centro de Mediação e Arbitragem - CMA vinculado ao Crea-MA, nos termos do respectivo regulamento de arbitragem que, expressamente, as partes declaram concordar.

7. Entidade de Classe

SEM INDICACAO DE ENTIDADE DE CLASSE

A autenticidade desta ART pode ser verificada em: <https://crea-ma.sitac.com.br/publico/>, com a chave: WbY0w

Impresso em: 23/01/2024 às 10:37:28 por: , ip: 45.179.237.144

www.creama.org.br

faleconosco@creama.org.br

Tel: (98) 2106-8300

Fax: (98) 2106-8300





Anotação de Responsabilidade Técnica - ART
Lei nº 6.496, de 7 de dezembro de 1977

CREA-MA

ART OBRA / SERVIÇO
Nº MA20240729818

Conselho Regional de Engenharia e Agronomia do Estado do Maranhão

SUBSTITUIÇÃO à
MA20230691906

8. Assinaturas

Declaro serem verdadeiras as informações acima

_____, _____ de _____ de _____
 Local data

FREDERICK DI BRIAN SILVA
 SOUSA:60503097365

Assinado de forma digital por FREDERICK DI
 BRIAN SILVA SOUSA:60503097365
 Dados: 2024.01.23 10:48:50 -03'00'

FREDERICK DI BRIAN SILVA SOUSA - CPF: 605.030.973-65
 RAIMUNDO NONATO
 CARVALHO:09915613334

Assinado de forma digital por RAIMUNDO
 NONATO CARVALHO:09915613334
 Dados: 2024.01.24 08:18:03 -03'00'

PREFEITURA MUNICIPAL DE MAGALHÃES DE ALMEIDA-MA - CNPJ:
06.988.976/0001-09

9. Informações

* A ART é válida somente quando quitada, mediante apresentação do comprovante do pagamento ou conferência no site do Crea.

10. Valor

Esta ART é isenta de taxa Registrada em: **23/01/2024**

A autenticidade desta ART pode ser verificada em: <https://crea-ma.sitac.com.br/publico/>, com a chave: WbY0w
 Impresso em: 23/01/2024 às 10:37:28 por: , ip: 45.179.237.144





Anotação de Responsabilidade Técnica - ART
Lei nº 6.496, de 7 de dezembro de 1977

CREA-MA

ART OBRA / SERVIÇO
Nº MA20240731678

Conselho Regional de Engenharia e Agronomia do Estado do Maranhão

INICIAL

1. Responsável Técnico

ROBERTO MIRANDA LEITE

Título profissional: **ENGENHEIRO CIVIL**

RNP: **1407762516**

Registro: **4241MG**

2. Dados do Contrato

Contratante: **PREFEITURA MUNICIPAL DE MAGALHÃES DE ALMEIDA-Ma.**

CPF/CNPJ: **06.988.976/0001-09**

RUA RUA MANOEL PIRES DE CASTRO

Nº: **279**

Complemento: **CENTRO**

Bairro: **CENTRO**

Cidade: **MAGALHÃES DE ALMEIDA**

UF: **MA**

CEP: **65560000**

Contrato: **Não especificado**

Celebrado em:

Valor: **R\$ 1.858.810,02**

Tipo de contratante: **Pessoa Juridica de Direito Público**

Ação Institucional: **Outros**

3. Dados da Obra/Serviço

RUA RUA MANOEL PIRES DE CASTRO

Nº: **279**

Complemento: **CENTRO**

Bairro: **CENTRO**

Cidade: **MAGALHÃES DE ALMEIDA**

UF: **MA**

CEP: **65560000**

Data de Início: **30/01/2024**

Previsão de término: **30/01/2025**

Coordenadas Geográficas: **-3.399640, -42.204679**

Finalidade:

Código: **Não Especificado**

Proprietário: **PREFEITURA MUNICIPAL DE MAGALHÃES DE ALMEIDA-Ma.**

CPF/CNPJ: **06.988.976/0001-09**

4. Atividade Técnica

	Quantidade	Unidade
18 - Fiscalização		
60 - Fiscalização de obra > GEOTECNIA E GEOLOGIA DA ENGENHARIA > OBRAS DE TERRA > DE OBRAS DE TERRA > #3.3.1.9 - TERRAPLENAGEM	15.750,00	m²
60 - Fiscalização de obra > TRANSPORTES > INFRAESTRUTURA URBANA > DE PAVIMENTAÇÃO > #4.2.1.2 - ASFÁLTICA PARA VIAS URBANAS	15.750,00	m²
60 - Fiscalização de obra > TRANSPORTES > SINALIZAÇÃO > DE SINALIZAÇÃO > #4.9.1.1 - URBANA	15.750,00	m²

Após a conclusão das atividades técnicas o profissional deve proceder a baixa desta ART

5. Observações

FISCALIZAÇÃO DA EXECUÇÃO DOS SERVIÇOS DA META 2 DE RECAPEAMENTO ASFÁLTICO DE VIAS URBANAS COM IMPLANTAÇÃO DE ACESSIBILIDADE NO MUNICÍPIO DE MAGALHÃES DE ALMEIDA-Ma., CONFORME PROPOSTA TRANSFEREGOV Nº 051539/2023

6. Declarações

- Declaro que estou cumprindo as regras de acessibilidade previstas nas normas técnicas da ABNT, na legislação específica e no decreto n. 5296/2004.

- Cláusula Compromissória: Qualquer conflito ou litígio originado do presente contrato, bem como sua interpretação ou execução, será resolvido por arbitragem, de acordo com a Lei no. 9.307, de 23 de setembro de 1996, por meio do Centro de Mediação e Arbitragem - CMA vinculado ao Crea-MA, nos termos do respectivo regulamento de arbitragem que, expressamente, as partes declaram concordar.

Documento assinado digitalmente

7. Entidade de Classe

SEM INDICAÇÃO DE ENTIDADE DE CLASSE



ROBERTO MIRANDA LEITE

Data: 05/02/2024 13:22:13-0300

Verifique em <https://validar.iti.gov.br>

8. Assinaturas

Declaro serem verdadeiras as informações acima

_____, _____ de _____ de _____
 Local data

ROBERTO MIRANDA LEITE - CPF: 256.591.626-49

RAIMUNDO NONATO
CARVALHO:09915613334

Assinado de forma digital por RAIMUNDO NONATO CARVALHO:09915613334
 DN: cn=BR, ou=Videoconferencia, ou=+1367161000103, ou=AC_SyngularID
 Multiple, ou=ICP-Brasil, cn=RAIMUNDO NONATO CARVALHO:09915613334
 Data: 2024.02.05 16:45:43 -03'00'

PREFEITURA MUNICIPAL DE MAGALHÃES DE ALMEIDA-Ma. - CNPJ:
06.988.976/0001-09

9. Informações

* A ART é válida somente quando quitada, mediante apresentação do comprovante do pagamento ou conferência no site do Crea.

10. Valor

Valor da ART: **R\$ 262,55**

Registrada em: **25/01/2024**

Valor pago: **R\$ 262,55**

Nosso Número: **8305221162**

A autenticidade desta ART pode ser verificada em: <https://crea-ma.sitac.com.br/publico/>, com a chave: c90Cx
 Impresso em: 05/02/2024 às 13:19:02 por: , ip: 138.0.233.73



**CONTRATO DE REPASSE Nº
946059/2023/MCIDADES/CAIXA****CONTRATO DE REPASSE QUE ENTRE SI
CELEBRAM A UNIÃO FEDERAL, POR
INTERMÉDIO DO MINISTÉRIO DAS
CIDADES, REPRESENTADO(A) PELA
CAIXA ECONÔMICA FEDERAL, E O(A)
MUNICÍPIO DE MAGALHÃES DE
ALMEIDA, OBJETIVANDO A EXECUÇÃO
DE AÇÕES RELATIVAS AO MOBILIDADE
URBANA.**

Por este Instrumento Particular, as partes abaixo nominadas e qualificadas têm, entre si, justo e acordado o Contrato de Repasse de recursos orçamentários da União, em conformidade com este Contrato de Repasse e com a seguinte regulamentação: Lei nº 8.666, de 21 de junho de 1993, Lei nº 10.520, de 17 de julho de 2002, Lei nº 14.133, de 2021, Lei de Diretrizes Orçamentárias Federal vigente, Decreto nº 93.872, de 23 de dezembro de 1986, e suas alterações, Decreto nº 10.024, de 20 de setembro de 2019, Decreto nº 11.531, de 16 de março de 2023, e suas alterações, Portaria Conjunta MGI/MF/CGU nº 33, de 30 de agosto de 2023 e suas alterações, Instrução Normativa MPDG Nº 02, de 24 de janeiro de 2018 e suas alterações, Diretrizes Operacionais do Gestor do Programa para o exercício, Contrato de Prestação de Serviços (CPS) firmado entre o Gestor do Programa e a Caixa Econômica Federal e demais leis e normativos vigentes que tratem da matéria, as quais os partícipes se sujeitam, desde já, na forma ajustada a seguir:

PARTÍCIPES

I – CONTRATANTE – A União Federal, por intermédio do Gestor do Programa MINISTÉRIO DAS CIDADES, inscrito no CNPJ/MF sob o nº 05.465.986/0001-99, representado pela Caixa Econômica Federal, instituição financeira sob a forma de empresa pública, dotada de personalidade jurídica de direito privado, criada pelo Decreto-Lei nº 759, de 12 de agosto de 1969 e constituída pelo Decreto nº 66.303, de 6 de março de 1970, regendo-se pelo Estatuto Social aprovado na Assembleia Geral de 19 de janeiro de 2018, em conformidade com o Decreto nº 8.945, de 27 de dezembro de 2016, e suas alterações, com sede no Setor Bancário Sul, Quadra 04, Lote 3/4, Brasília-DF, inscrita no CNPJ-MF sob o nº 00.360.305/0001-04, na qualidade de Mandatária da União, nos termos dos instrumentos supracitados, neste ato representada por CARLOS ANDRÉ CORRÊA CARDOSO, CPF nº 094.733.467-00, residente e domiciliado(a) em Avenida dos Holandeses, 8 apt. 703 - São Luís/MA - CEP: 65071-380, conforme procuração lavrada em notas do 2º Tabelião de Notas

e Protestos - Brasília - Distrito Federal, no livro 3577-P, fls 065, em 05/09/2023 e substabelecimento lavrado em notas do 2º Tabelião de Notas e Protestos - Brasília - Distrito Federal, no livro 3580-P, fls. 040, em 10/10/2023., doravante denominada simplesmente CONTRATANTE.

II – CONTRATADO – MUNICÍPIO DE MAGALHÃES DE ALMEIDA, inscrito no CNPJ/MF sob o nº 06.988.976/0001-09, neste ato representado pelo respectivo Prefeito Municipal, Senhor RAIMUNDO NONATO CARVALHO, CPF nº 099.156.133-34, residente e domiciliado(a) em Rua Benedito Romão, nº. 219 - Centro - Magalhães de Almeida/MA, doravante denominado(a) simplesmente CONTRATADO.

CONDIÇÕES GERAIS

I - OBJETO DO CONTRATO DE REPASSE

recapeamento asfáltico de vias urbanas com drenagem superficial e asesibilidades e sinalização vertical e horizontal na sede do município de magalhães de almeida/ma.

II – MUNICÍPIO(S) BENEFICIÁRIO(S)
Magalhães de Almeida - MA.

III - CONTRATAÇÃO SOB LIMINAR
(x) Não () Sim

Apenas no caso de contratação sob liminar, aplica-se a Cláusula Décima Sétima desse Contrato de Repasse – Condições Gerais.

IV – CONTRATAÇÃO SOB CONDIÇÃO SUSPENSIVA
() Não (x) Sim

No caso de “SIM”, informar:

Documentação: Área de Intervenção, Técnica de Engenharia e Licença Ambiental..

Prazo final para inserção das peças documentais pelo CONTRATADO no TRANSFEREGOV: 9 (nove) meses, contados da data da assinatura do documento.

V – DESCRIÇÃO FINANCEIRA E ORÇAMENTÁRIA

- Recursos do Repasse da União: R\$ 1.912.356,00 (um milhão novecentos e doze mil trezentos e cinquenta e seis reais).
- Recursos da Contrapartida aportada pelo CONTRATADO E/OU UNIDADE EXECUTORA: R\$ 3.824,71 (três mil oitocentos e vinte e quatro reais e setenta e um centavos).
- Valor de Investimento (Repasse + Contrapartida): R\$ 1.916.180,71 (um milhão novecentos e dezesseis mil cento e oitenta reais e setenta e um centavos).
- Nota de Empenho nº 2023NE001448, emitida em 27/09/2023, no valor de R\$ 1.912.356,00 (um milhão novecentos e doze mil trezentos e cinquenta e seis reais), Unidade Gestora 175004, Gestão 00001.
- Programa de Trabalho: 15451221900T10001.

2

SAC CAIXA: 0800 726 0101 (informações, reclamações, sugestões e elogios)

Para pessoas com deficiência auditiva ou de fala: 0800 726 2492

Ouvidoria: 0800 725 7474

caixa.gov.br

Contrato de Repasse

- Natureza da Despesa: 444042.

VI – PRAZOS

- Término da Vigência Contratual: 31 de outubro de 2027.
- Apresentação da Prestação de Contas Final pelo CONTRATADO: até 60 dias após o término da vigência contratual ou conclusão da execução do objeto, o que ocorrer primeiro; da denúncia ou da rescisão.
- Arquivamento pelo CONTRATADO: 5 (cinco) anos contados da data de aprovação da prestação de contas final pela CONTRATANTE.

VII – FORO

Justiça Federal, Seção Judiciária do Estado do Maranhão.

VIII-A – ENDEREÇOS FÍSICOS

Endereço para entrega de correspondências ao CONTRATADO: RUA MANOEL PIRES DE CASTRO - S/N - CENTRO - CEP 65560-000 - Magalhães de Almeida - MA.

Endereço para entrega de correspondências à CONTRATANTE: Rua Perdizes, quadra 35, nr 01. Edifício Via Manhattan III, Torre 2, 6º andar. 65075-340 - São Luis - MA.

VIII-B – ENDEREÇOS ELETRÔNICOS

Endereço eletrônico do CONTRATADO: conveniospf@gmail.com;
rodrigo.santinelle@hotmail.com; prefmagalhaesdealmeida@gmail.com;
romarioferreira17@outlook.com; grupo2meng.civil@gmail.com;
itamar.acddireito25@gmail.com.

Endereço eletrônico da CONTRATANTE: gigovsl@caixa.gov.br.

Pelo presente instrumento, as partes nominadas no Contrato de Repasse, pactuam as cláusulas a seguir:

CLÁUSULA PRIMEIRA – DO PLANO DE TRABALHO E DA CONDIÇÃO SUSPENSIVA

1 – O Plano de Trabalho aprovado no Sistema de Gestão de Convênios e Contratos de Repasse (TRANSFEREGOV) é parte integrante do presente Contrato de Repasse, independente de transcrição.

1.1 – A eficácia deste Instrumento está condicionada à apresentação pelo CONTRATADO e/ou UNIDADE EXECUTORA de toda a documentação relacionada no item IV das Condições Gerais deste Contrato.

1.1.1 – O CONTRATADO E/OU UNIDADE EXECUTORA, desde já e por este Instrumento, reconhece e dá sua anuência que o não atendimento das exigências no prazo fixado ou a não aprovação da documentação pela CONTRATANTE implicará a:

- a) Extinção do presente Contrato de Repasse independente de notificação, quando não houver liberação de recursos de repasse;

Contrato de Repasse

- b) Rescisão imediata do presente Contrato de Repasse, com o ressarcimento de eventuais despesas para elaboração do projeto básico ou termo de referência custeadas com recursos do instrumento.

CLÁUSULA SEGUNDA – DAS OBRIGAÇÕES

2 – Como forma mútua de cooperação na execução do objeto do Contrato de Repasse, são obrigações das partes:

2.1 – DA CONTRATANTE

- I. Analisar e aceitar a documentação técnica, institucional e jurídica das propostas selecionadas;
- II. Celebrar o Contrato de Repasse, após atendimento dos requisitos pelo CONTRATADO e/ou UNIDADE EXECUTORA, e publicar seu extrato, no Diário Oficial da União (DOU), e respectivas alterações, se for o caso;
- III. Acompanhar e aferir a execução físico-financeira do objeto pactuado, assim como verificar a regular aplicação das parcelas de recursos;
- IV. Transferir ao CONTRATADO e/ou UNIDADE EXECUTORA os recursos financeiros, na forma do cronograma de desembolso aprovado, observado o disposto na Cláusula Quinta deste Instrumento;
- V. Comunicar a assinatura e liberação de recursos ao Poder Legislativo na forma disposta na legislação;
- VI. Monitorar e acompanhar a conformidade física e financeira durante a execução do presente instrumento;
- VII. Analisar eventuais solicitações de reprogramação dos Anteprojetos, Projetos Técnicos ou Termos de Referência, submetendo-as, quando for o caso, ao Gestor do Programa, mediante o pagamento de tarifa extraordinária, conforme Cláusula Décima Segunda;
- VIII. Verificar a realização do procedimento licitatório pelo CONTRATADO, atendo-se à documentação no que tange: a contemporaneidade do certame, aos preços do licitante vencedor e sua compatibilidade com os preços de referência, ao respectivo enquadramento do objeto ajustado com o efetivamente licitado, ao fornecimento de declaração expressa firmada por representante legal do CONTRATADO e/ou UNIDADE EXECUTORA atestando o atendimento às disposições legais aplicáveis, ou registro no TRANSFEREGOV que a substitua;
- IX. Aferir a execução do objeto pactuado, conforme pactuado no Plano de Trabalho, por meio da verificação da compatibilidade entre estes e o efetivamente executado, assim como verificar a regular aplicação das parcelas de recursos, de acordo com o disposto na Cláusula Quinta;
- X. Verificar a existência da Anotação de Responsabilidade Técnica – ART, Registro de Responsabilidade Técnica – RRT ou, quando aplicável, Termo de Responsabilidade Técnica - TRT, quando se tratar de obras e serviços de engenharia;
- XI. Designar, em 10 dias contados da assinatura do instrumento, os servidores ou empregados responsáveis pelo seu acompanhamento;
- XII. Divulgar em sítio eletrônico institucional as informações referentes a valores devolvidos, bem como a causa da devolução, nos casos de não execução total do objeto pactuado, extinção ou rescisão do instrumento;

Contrato de Repasse

- XIII. Fornecer, quando requisitadas pelos órgãos de controle externo e nos limites de sua competência específica, informações relativas ao Contrato de Repasse independente de autorização judicial;
- XIV. Notificar previamente o CONTRATADO a inscrição como inadimplente no TRANSFEREGOV, quando detectadas impropriedades ou irregularidades no acompanhamento da execução do objeto do instrumento, devendo ser incluída no aviso a respectiva Secretaria da Fazenda ou secretaria similar, e o Poder Legislativo do órgão responsável pelo instrumento;
- XV. Receber e analisar a prestação de contas encaminhada pelo CONTRATADO e/ou UNIDADE EXECUTORA, bem como notificá-lo quando da não apresentação da Prestação de Contas no prazo fixado, e/ou quando constatada a má aplicação dos recursos, instaurando, se for o caso, a correspondente Tomada de Contas Especial;
- XVI. Efetuar a devolução imediata dos saldos remanescentes da conta vinculada ao instrumento para a conta única do Tesouro Nacional, nos casos aplicáveis;
- XVII. Ter a prerrogativa de assumir ou transferir a responsabilidade pela execução do objeto, no caso de paralisação ou de ocorrência de fato relevante, de modo a evitar sua descontinuidade;
- XVIII. Realizar tempestivamente no TRANSFEREGOV os atos e os procedimentos relativos ao acompanhamento da execução do objeto, registrando aqueles que por sua natureza não possam ser realizados nesse Sistema, mantendo-o atualizado;
- XIX. Quando da conclusão, denúncia, rescisão ou extinção do presente instrumento, providenciar o cancelamento dos saldos de empenho no prazo máximo de 60 (sessenta) dias.

2.2 – DO CONTRATADO

- I. Consignar no Orçamento do exercício corrente ou, em lei que autorize sua inclusão, os recursos necessários para executar o objeto do Contrato de Repasse e, no caso de investimento que extrapole o exercício, consignar no Plano Plurianual os recursos para atender às despesas em exercícios futuros que, anualmente constarão do seu Orçamento;
- II. Observar as condições para recebimento de recursos da União e para inscrição em restos a pagar estabelecidas pela Lei Complementar nº 101, de 04 de maio de 2000;
- III. Comprometer-se, nos casos em que couber a instituição da contribuição de melhoria, nos termos do Código Tributário Nacional, a não efetuar cobrança que resulte em montante superior à contrapartida aportada ao Contrato de Repasse;
- IV. Definir o regime de execução do objeto do Contrato de Repasse, conforme legislação vigente;
- V. Definir, por metas e etapas a forma de execução do objeto, observando:
 - a) a forma e a metodologia de comprovação do cumprimento do objeto estabelecidas pelo Gestor, conforme diretrizes programáticas ou normas complementares; e
 - b) a descrição dos parâmetros objetivos de referência para a avaliação do cumprimento do objeto estabelecidos pelo Gestor, conforme diretrizes programáticas ou normas complementares.

Contrato de Repasse

- VI. Definir as necessidades e demandas das obras, realizar os estudos de viabilidade preliminares e ensaios tecnológicos necessários para embasamento das soluções constantes no anteprojeto ou projeto;
- VII. Elaborar os anteprojetos, os projetos técnicos ou termos de referência relacionados ao objeto pactuado e apresentar toda documentação jurídica, técnica e institucional necessária à celebração e à eficácia do Contrato de Repasse, de acordo com os normativos do programa;
- VIII. Apresentar documentos de titularidade dominial da área de intervenção, licenças e aprovações de projetos emitidos pelo órgão ambiental competente ou entidade da esfera municipal, estadual, distrital ou federal, bem como concessionárias de serviços públicos, conforme o caso, nos termos da legislação aplicável;
- IX. Executar e fiscalizar os trabalhos necessários à consecução do objeto pactuado no Contrato de Repasse, observando prazos e custos, designando profissional habilitado e com experiência necessária ao acompanhamento e controle das obras e serviços com a respectiva ART, RRT ou, quando aplicável, TRT da prestação de serviços de fiscalização a serem realizados, utilizando os aplicativos disponibilizados pelo órgão central do TRANSFEREGOV, para registro da execução física do objeto e quando da realização das atividades de fiscalização;
- X. Apresentar à CONTRATANTE declaração de capacidade técnica, indicando o servidor ou servidores que acompanharão a obra ou serviço de engenharia;
- XI. Garantir a existência de área gestora dos recursos recebidos por transferência voluntária da União, com atribuições definidas para gestão, celebração, execução e prestação de contas, com lotação de, no mínimo, um servidor ou empregado público efetivo, em cumprimento ao Acórdão nº 1.905, de 2017, do Plenário do Tribunal de Contas da União (Portaria Conjunta MGI/MF/CGU nº 33, de 30 de agosto de 2023);
- XII. Assegurar, na sua integralidade, a qualidade técnica dos anteprojetos ou projetos e da execução dos produtos e serviços contratados, em conformidade com as normas brasileiras e os normativos dos programas, ações e atividades, determinando a correção de vícios detectados que possam comprometer a fruição do objeto, inclusive se detectados pela CONTRATANTE ou pelos órgãos de controle;
- XIII. Garantir a existência de infraestrutura, utilidades, pessoal e licenças necessários à instalação e disponibilização dos equipamentos adquiridos;
- XIV. Selecionar as áreas de intervenção e os beneficiários finais em conformidade com as diretrizes estabelecidas pelo Gestor do Programa, podendo estabelecer outras que busquem refletir situações de vulnerabilidade econômica e social, informando à CONTRATANTE sempre que houver alterações;
- XV. Realizar o procedimento de compras e contratações, sob sua competência e responsabilidade, observada a legislação vigente e assegurando:
 - a) a disponibilização da contrapartida, quando for o caso;
 - b) a correção dos procedimentos legais;
 - c) a suficiência do anteprojeto, do projeto básico ou do termo de referência;
 - d) a suficiência da planilha orçamentária discriminativa do percentual de Encargos Sociais Bonificação e Despesas Indiretas (BDI) utilizados, cada qual com o respectivo detalhamento de sua composição, por item de orçamento ou conjunto deles; e

Contrato de Repasse

- e) a utilização do Portal Nacional de Contratações Públicas – PNCP, conforme previsto na Lei nº 14.133, de 1º de abril de 2021.
- XVI. Apresentar declaração expressa firmada por representante legal do CONTRATADO e/ou UNIDADE EXECUTORA, ou registro no TRANSFEREGOV que a substitua, atestando o atendimento das disposições legais aplicáveis ao procedimento de compras e contratações;
- XVII. Exercer, na qualidade de contratante, a gestão e fiscalização sobre o CTEF – Contrato de Execução e Fornecimento de Obras ou Serviços ou Equipamentos;
- XVIII. Realizar visitas regulares nos empreendimentos, e apresentar os relatórios referentes às visitas realizadas quando solicitado;
- XIX. Estimular a participação dos beneficiários finais na elaboração e implementação do objeto do Contrato de Repasse, bem como na manutenção do patrimônio gerado por estes investimentos;
- XX. No caso de Municípios e Distrito Federal, notificar os partidos políticos, os sindicatos de trabalhadores e as entidades empresariais com sede no município ou Distrito Federal, em conformidade com a Lei nº 9.452, de 20 de março de 1997, facultada a notificação por meio eletrônico;
- XXI. Operar, manter e conservar adequadamente o patrimônio público gerado pelos investimentos decorrentes do Contrato de Repasse, após sua execução, de forma a possibilitar a sua funcionalidade;
- XXII. Prestar contas dos recursos transferidos pela CONTRATANTE destinados à consecução do objeto no prazo fixado no Contrato de Repasse;
- XXIII. Fornecer à CONTRATANTE, a qualquer tempo, informações sobre as ações desenvolvidas para viabilizar o acompanhamento e avaliação do processo;
- XXIV. Prever no edital de licitação e no CTEF que a responsabilidade pela qualidade das obras, materiais e serviços executados ou fornecidos é da empresa contratada para esta finalidade, inclusive a promoção de readequações, sempre que detectadas impropriedades que possam comprometer a consecução do objeto contratado;
- XXV. Realizar tempestivamente no TRANSFEREGOV os atos e os procedimentos relativos à formalização, execução, licitação, acompanhamento, prestação de contas e informações acerca de tomada de contas especial do Contrato de Repasse e registrar no TRANSFEREGOV os atos que por sua natureza não possam ser realizados nesse Sistema, mantendo-os atualizados;
- XXVI. Instaurar processo administrativo apuratório, inclusive processo administrativo disciplinar, quando constatado o desvio ou malversação de recursos públicos, irregularidade na execução do CTEF ou gestão financeira do Contrato de Repasse, comunicando tal fato à CONTRATANTE;
- XXVII. Registrar no TRANSFEREGOV o extrato do edital de licitação, o preço estimado pela Administração para a execução do serviço e a proposta de preço total ofertada por cada licitante com o seu respectivo CNPJ, a publicação do termo de homologação e adjudicação, o extrato do CTEF e seus respectivos aditivos, a ART, RRT ou, quando aplicável, TRT dos anteprojetos, dos projetos, dos executores e da fiscalização de obras, as ordens de serviço ou autorizações de fornecimento e os atestes dos boletins de medições;

Contrato de Repasse

- XXVIII. Indicar o sistema Fala.BR como canal de comunicação efetivo, ao qual se dará ampla publicidade, para o recebimento pela União de manifestações dos cidadãos relacionados ao instrumento, possibilitando o registro de sugestões, elogios, solicitações, reclamações e denúncias;
- XXIX. Afixar em local visível placa de obra elaborada conforme Manual de Uso da Marca do Governo Federal – Obras, mantendo-a em bom estado de conservação durante todo o prazo de execução das obras;
- XXX. Quando o objeto do instrumento se referir à execução de obras e serviços de engenharia, incluir, nas placas e adesivos indicativos das obras, o QR Code do aplicativo para o cidadão, disponibilizado pelo TRANSFEREGOV, bem como informações sobre canal para o registro de denúncias, reclamações e elogios, conforme previsto no Manual de Uso da Marca do Governo Federal – Obras;
- XXXI. Ao tomar ciência de qualquer irregularidade ou ilegalidade, dar ciência aos órgãos de controle e, havendo fundada suspeita de crime ou de improbidade administrativa, cientificar os Ministérios Público Federal e Estadual e a Advocacia Geral da União;
- XXXII. Obedecer às regras e diretrizes de acessibilidade na execução do objeto dos instrumentos, em conformidade com as leis, normativos e orientações técnicas que tratam da matéria;
- XXXIII. Compatibilizar o objeto do Contrato de Repasse com normas e procedimentos de preservação ambiental municipal, estadual ou federal, conforme o caso;
- XXXIV. Prever no edital de licitação as composições de custos unitários e o detalhamento de encargos sociais e do BDI que integram o orçamento do anteprojeto, nos termos da Lei nº 14.133/2021, ou do projeto básico da obra e/ou serviço, em cumprimento ao previsto na legislação vigente e conforme a Súmula nº 258 do Tribunal de Contas da União, vedada a utilização de orçamento sigiloso;
- XXXV. Nos casos de transferências a Estados, Distrito Federal e Municípios, observar o disposto no Decreto nº 7.983, de 08 de abril de 2013, e suas alterações, nas licitações que realizar, no caso de contratação de obras ou serviços de engenharia, bem como apresentar à CONTRATANTE declaração firmada pelo representante legal do CONTRATADO e/ou UNIDADE EXECUTORA acerca do atendimento ao disposto no referido Decreto;
- XXXVI. Utilizar, para aquisição de bens e serviços comuns, a modalidade pregão, nos termos da legislação vigente, obrigatoriamente a sua forma eletrônica, devendo ser justificada pelo CONTRATADO e/ou UNIDADE EXECUTORA a impossibilidade de sua utilização, vedada a utilização de orçamento sigiloso;
- XXXVII. Iniciar o procedimento licitatório em até 60 (sessenta) dias, podendo ser prorrogado, desde que motivado pelo CONTRATADO e aceito pela CONTRATANTE, contados:
- Da data de assinatura do presente instrumento, caso não possua cláusula suspensiva; ou
 - Do aceite do termo de referência ou da emissão do Laudo de Análise Técnica, caso o presente instrumento possua cláusula suspensiva.
- XXXVIII. Apresentar declaração expressa ou fornecer declaração emitida pela empresa vencedora da licitação, atestando que esta não possui em seu quadro societário servidor público da ativa, ou empregado de empresa pública ou de sociedade de economia mista, sendo de sua inteira responsabilidade a fiscalização dessa obrigação;

Contrato de Repasse

- XXXIX. Registrar no TRANSFEREGOV as atas e as informações sobre os participantes e respectivas propostas das licitações, bem como as informações referentes às dispensas e inexigibilidades juntamente com os pareceres técnico e jurídico que demonstrem o atendimento dos requisitos exigidos na legislação pertinente;
- XL. Inserir cláusula nos CTEFs destinados à execução do instrumento, para que a empresa contratada:
- permita o livre acesso dos servidores do Gestor e dos órgãos de controle interno e externo da União, bem como dos funcionários da CONTRATANTE, aos documentos e registros contábeis das empresas contratadas; e
 - insira as informações e os documentos relativos à execução da obra ou serviço de engenharia no TRANSFEREGOV;
- XLI. Atestar, por meio do Cadastro Nacional de Empresas Inidôneas e Suspensas (CEIS), a regularidade das empresas e/ou profissionais participantes do processo de licitação, em especial ao impedimento daquelas em contratar com o Poder Público, em atendimento ao disposto na Portaria CGU nº 516, de 15 de março de 2010;
- XLII. Consultar no Sistema de Cadastramento Unificado de Fornecedores – SICAF a regularidade das empresas e/ou profissionais participantes do processo de licitação, em especial ao impedimento daquelas em contratar com o Poder Público, sendo vedada a participação na licitação ou contratação de empresa que consta como impedida ou suspensa;
- XLIII. Consultar no Cadastro Nacional de Condenações Cíveis a regularidade das empresas e/ou profissionais participantes do processo de licitação, no que tange a registro de ato de improbidade administrativa e inelegibilidade supervisionado pelo Conselho Nacional de Justiça;
- XLIV. Apresentar à CONTRATANTE relatório de execução do empreendimento contendo informações sobre a execução físico-financeira do Contrato de Repasse, bem como da utilização da contrapartida, conforme o art. 32 da Portaria Conjunta MGI/MF/CGU nº 33, de 30 de agosto de 2023 e suas alterações;
- XLV. Verificar, a cada pagamento de medição, a devida regularidade dos contratos de trabalho pelas empresas que prestam serviços, por meio de CTEF, através da exigência da apresentação das Guias de Recolhimento do FGTS e de Informações à Previdência Social (GFIP), relativas aos trabalhadores que prestaram serviços no período, no caso de contratação de obras de engenharia. (Ofício nº. 132/2021/AERIN/MAPA – Relatório de auditoria nº 201900014)
- XLVI. Responsabilizar-se pela conclusão do empreendimento quando o objeto do Contrato de Repasse prever apenas sua execução parcial e for etapa de empreendimento maior, a fim de assegurar sua funcionalidade;
- XLVII. Divulgar, em qualquer ação promocional relacionada ao objeto e/ou objetivo do Contrato de Repasse, o nome do Programa, a origem do recurso, o valor do repasse e o nome da CONTRATANTE e do Gestor do Programa, como entes participantes, obrigando-se o CONTRATADO e/ou UNIDADE EXECUTORA a comunicar expressamente à CAIXA a data, forma e local onde ocorrerá a ação promocional, inclusive entregas e/ou inaugurações, com antecedência mínima de 72 horas, sob pena de suspensão da liberação dos recursos financeiros, observadas as limitações impostas pela Eleitoral nº 9.504, de 30 de setembro de 1997;

Contrato de Repasse

- XLVIII. Comprometer-se a utilizar a assinatura do Gestor do Programa acompanhada da marca do Governo Federal nas publicações decorrentes do Contrato de Repasse, observadas as limitações impostas pela Lei Eleitoral nº 9.504, de 30 de setembro de 1997;
- XLIX. Responder solidariamente, os entes consorciados, no caso da execução do objeto contratual por consórcios públicos;
- L. Aplicar, no TRANSFEREGOV, os recursos creditados na conta vinculada ao Contrato de Repasse em caderneta de poupança, se o prazo previsto para sua utilização for igual ou superior a um mês, e realizar os pagamentos de despesas do Contrato de Repasse também por intermédio do TRANSFEREGOV, observadas as disposições contidas na Cláusula Sétima deste Instrumento;
- LI. Estar ciente de que a CONTRATANTE está autorizada a efetuar o resgate dos saldos remanescentes da conta vinculada ao instrumento, nos casos em que não houver a devolução dos recursos no prazo previsto;
- LII. Estar ciente sobre a não sujeição ao sigilo bancário, quanto a União e respectivos órgãos de controle, por se tratar de recurso público;
- LIII. Dar ciência da celebração do Contrato de Repasse ao conselho local ou instância de controle social da área vinculada ao programa de governo que originou a transferência, quando houver;
- LIV. Divulgar em sítio eletrônico institucional as informações referentes a valores devolvidos, bem como a causa da devolução, nos casos de não execução total do objeto pactuado, extinção ou rescisão do instrumento;
- LV. Disponibilizar, em seu sítio oficial na internet, ou, na sua falta, em sua sede, em local de fácil visibilidade, consulta ao extrato do instrumento, contendo, pelo menos, o objeto, a finalidade, os valores e as datas de liberação e o detalhamento da aplicação dos recursos, bem como as contratações realizadas para a execução do objeto pactuado, devendo os instrumentos serem separados por ano de celebração, classificados do maior valor para o menor, podendo a disponibilização do extrato na internet ser suprida com a inserção de link na página oficial do CONTRATADO e/ou UNIDADE EXECUTORA que possibilite acesso direto ao TRANSFEREGOV;
- LVI. Indicar a obrigatoriedade de contabilização e guarda dos bens remanescentes e manifestar compromisso de utilização dos bens para assegurar a continuidade da política pública, estando claras as regras e diretrizes de utilização;
- LVII. Responder, na figura de seus titulares, na medida de seus atos, competências e atribuições o CONTRATADO e solidariamente, quando for o caso, a UNIDADE EXECUTORA, por desvio ou malversação de recursos públicos, irregularidade na execução do contrato ou gestão financeira do instrumento;
- LVIII. Apresentar, via TRANSFEREGOV, o Plano de Sustentabilidade do empreendimento ou equipamento a ser adquirido e comunicar ao respectivo Poder Legislativo o compromisso assumido, sendo permitida, exclusivamente para obras e serviços de engenharia do Nível I, a substituição do Plano de Sustentabilidade por declaração do representante legal do CONTRATADO;
- LIX. Observar as condições para reprogramação estabelecidas na Portaria Conjunta MGI/MF/CGU nº 33, de 30 de agosto de 2023, e IN MPDG nº 02, de 24 de janeiro de 2018 e suas alterações;

Contrato de Repasse

- LX. Tomar outras providências necessárias à boa execução do objeto do Contrato de Repasse.
- LXI. Caso seja instalada placa de inauguração de conclusão das obras, garantir sua conformidade com o Manual Visual de Placas e Adesivos de Obras, regulamentado e disponibilizado pelo Governo Federal.
- LXII. Manter e movimentar os recursos na conta bancária específica do instrumento em instituição financeira oficial;
- LXIII. Incluir regularmente no TRANSFEREGOV as informações e os documentos exigidos nas diretrizes programáticas e na Portaria Conjunta MGI/MF/CGU nº 33, de 30 de agosto de 2023 e suas alterações, mantendo-o atualizado;
- LXIV. Atender ao disposto nas diretrizes programáticas, normas e regramentos da Portaria Conjunta MGI/MF/CGU nº 33, de 30 de agosto de 2023 e suas alterações, independentemente de formalização de Termo Aditivo ao presente instrumento.
- LXV. Observar os preceitos constitucionais, a legislação ordinária e as normas complementares aplicáveis, bem como suas alterações.
- LXVI. Transferir a posse e propriedade do imóvel para os beneficiários finais, sendo condicionante para aprovação da Prestação de Contas, caso a operação preveja o item de investimento de regularização fundiária;
- LXVII. Apresentar a Licença de Operação, fornecida pelo órgão ambiental competente, sendo condicionante para aprovação da Prestação de Contas Final, caso a operações seja de abastecimento de água, esgotamento sanitário, resíduos sólidos urbanos e drenagem, inclusive as realizadas nos programas habitacionais;
- LXVIII. Estar ciente que a não aprovação pela CONTRATANTE do produto inicial relativo à metodologia implicará a rescisão contratual e a não liberação dos recursos contratados bem como a devolução dos recursos eventualmente já sacados, no caso de operações de Plano Diretor, Risco e Regularização Fundiária;
- LXIX. Estar ciente que a liberação da última parcela fica condicionada à comprovação da regularização efetiva da situação da delegação ou concessão firmada entre o município e o prestador dos serviços, no caso de operações do Programa Serviços Urbanos de Água e Esgoto, quando a comprovação da regularidade da delegação e concessão for apresentada por termo de compromisso;
- LXX. Garantir isoladamente ou junto aos órgãos competentes o fornecimento, a manutenção e a operação dos sistemas de abastecimento de água, de coleta e tratamento de esgoto sanitário, de coleta e tratamento dos resíduos sólidos, de coleta de esgotos pluviais, de pavimentação pública e de rede de distribuição de energia elétrica e iluminação pública, no que couber.

CLÁUSULA TERCEIRA – DO VALOR

3 – A CONTRATANTE transferirá, ao CONTRATADO e/ou UNIDADE EXECUTORA, até o limite do valor dos Recursos de Repasse descrito no item V das CONDIÇÕES GERAIS e de acordo com o cronograma de desembolso constante do Plano de Trabalho.

3.1 – O CONTRATADO deverá depositar na conta específica do instrumento o valor dos Recursos de Contrapartida descrito no item V das CONDIÇÕES GERAIS, em conformidade com os prazos estabelecidos no cronograma de desembolso, de acordo com os percentuais

Contrato de Repasse

e as condições estabelecidas na legislação vigente à conta de recursos alocados em seu orçamento.

3.2 – Os recursos transferidos pela União e os recursos do CONTRATADO destinados ao presente Contrato de Repasse, figurarão no Orçamento do CONTRATADO, obedecendo ao desdobramento por fontes de recursos e elementos de despesa.

3.3 – Quando o valor global inicialmente pactuado se demonstrar insuficiente para a execução do objeto, em função da atualização de preços praticados no mercado, poderão ser:

- I. utilizados saldos de recursos ou rendimentos de aplicação no mercado financeiro;
- II. aportados novos recursos do CONTRATADO; ou
- III. reduzidas as metas e etapas, desde que a redução não comprometa a fruição ou funcionalidade do objeto pactuado.

3.4 – Toda a movimentação financeira deve ser efetuada, obrigatoriamente, na conta vinculada a este Contrato de Repasse, em agência da CAIXA, isenta de cobrança de tarifas bancárias.

CLÁUSULA QUARTA – DA AUTORIZAÇÃO DE INÍCIO DE OBRA

4 – O CONTRATADO e/ou UNIDADE EXECUTORA, por meio deste Instrumento, se compromete a iniciar a execução física de obras e serviços de engenharia somente após:

- I - a liberação da primeira parcela, ou parcela única de recursos da União, e a emissão automática da Autorização de Início de Obra – AIO para o Nível I; e
- II - após a emissão da Autorização de Início de Obra – AIO pela CONTRATANTE para os Níveis II a V.

4.1 - A data da primeira ordem de serviço – OS registrada no TRANSFEREGOV, pelo CONTRATADO ou UNIDADE EXECUTORA, caracterizará o início da execução física da obra ou serviço de engenharia.

4.2 – Caso a contratação seja efetuada no período pré-eleitoral, o CONTRATADO e/ou UNIDADE EXECUTORA declara estar ciente de que a autorização de início de objeto e a liberação dos recursos somente ocorrerá após finalizado o processo eleitoral a se realizar no mês de outubro, considerada, inclusive, a eventual ocorrência de segundo turno, em atendimento ao artigo 73, inciso VI, alínea “a” da Lei nº 9.504, de 30 de setembro de 1997.

CLÁUSULA QUINTA – DO ACOMPANHAMENTO, LIBERAÇÃO DE RECURSOS E PAGAMENTOS

5 – A execução do objeto será acompanhada e fiscalizada de forma a garantir a regularidade dos atos praticados e a sua plena execução, respondendo o CONTRATADO e/ou UNIDADE EXECUTORA pelos danos causados a terceiros, decorrentes de culpa ou dolo na execução do instrumento, não cabendo a responsabilização da CONTRATANTE por inconformidades ou irregularidades praticadas pelo CONTRATADO e/ou UNIDADE

Contrato de Repasse

EXECUTORA, salvo nos casos em que as falhas decorrerem de omissão de responsabilidade atribuída à CONTRATANTE.

5.1 – No acompanhamento da execução do objeto serão verificados:

- I. A comprovação da boa e regular aplicação dos recursos, na forma da legislação aplicável;
- II. A compatibilidade entre a execução do objeto, o que foi estabelecido no plano de trabalho, os desembolsos e pagamentos, conforme os cronogramas apresentados;
- III. A regularidade das informações registradas pelo CONTRATADO no TRANSFEREGOV;
- IV. O cumprimento das metas do plano de trabalho nas condições estabelecidas;
- V. A conformidade financeira.

5.2 – A CONTRATANTE comunicará ao CONTRATADO e/ou UNIDADE EXECUTORA quaisquer irregularidades decorrentes do uso dos recursos ou outras pendências de ordem técnica apurados durante a execução do instrumento, procedendo o bloqueio de recursos, ficando estabelecido o prazo de 30 (trinta) dias para saneamento ou apresentação de informações e esclarecimentos, podendo ser prorrogado por igual período.

5.3 – A CONTRATANTE reportará decisão quanto à aceitação ou não das justificativas apresentadas e, se for o caso, realizará procedimento de apuração de dano ao erário, ensejando registro de inadimplência no TRANSFEREGOV e imediata instauração de Tomada de Contas Especial.

5.4 – A liberação dos recursos financeiros obedecerá ao cronograma de desembolso previsto no Plano de Trabalho, respeitando a disponibilidade financeira do Gestor do Programa e atendidas as exigências cadastrais vigentes.

5.4.1 – A liberação de recursos deverá ocorrer da seguinte forma:

- I. Para instrumentos enquadrados nos:
 - a) Níveis I e VI, preferencialmente em parcela única; e
 - b) Níveis II a V, em no mínimo 3 (três) parcelas, sendo que a primeira não poderá exceder a 30% (trinta por cento) do valor global do instrumento.
- II. A liberação das parcelas previstas no cronograma de desembolso ficará condicionada à:
 - a) Conclusão do processo licitatório ou da cotação prévia dos itens de despesas apresentados pelo CONTRATADO;
 - b) Verificação e aceite da realização do processo licitatório ou da cotação prévia pela CONTRATANTE.
- III. A liberação da segunda parcela e demais subsequentes estará condicionada à execução de, no mínimo, 70% (setenta por cento) das parcelas liberadas anteriormente.

Contrato de Repasse

5.4.2 A exigência de execução de 70% (setenta por cento) das parcelas anteriores, para liberação de recursos de parcelas subsequentes, poderá ser excepcionalizada, desde que em benefício da execução do objeto, quando justificada expressamente pelo CONTRATADO e aceita pelo Gestor ou pela CONTRATANTE.

5.5 – O cronograma de desembolso previsto no plano de trabalho deverá estar em consonância com as metas e fases ou etapas de execução do objeto do instrumento.

5.6 – Quando necessário, o cronograma de desembolso deverá ser ajustado pelo CONTRATADO após à verificação da realização do processo licitatório ou da cotação prévia pela CONTRATANTE.

5.7 – Os pagamentos realizados pelo CONTRATADO ou UNIDADE EXECUTORA, relativos às despesas de obras executadas com recursos dos instrumentos estão condicionados a:

- a) Inserção do boletim de medição, no TRANSFEREGOV, pela empresa contratada para execução do objeto;
- b) Ateste do boletim de medição pelo fiscal do CONTRATADO OU UNIDADE EXECUTORA;
- c) Vistorias intermediárias *in loco*, realizadas pela CONTRATANTE, exclusivamente para os pagamentos correspondentes aos percentuais de execução verificados nos marcos de dos níveis II a V que trata o art. 86 da Portaria Conjunta MGI/MF/CGU nº 33, de 30 de agosto de 2023;
- d) Vistoria final *in loco*, realizada pela CONTRATANTE, exclusivamente quando se referir ao pagamento da última medição.
- e) Existência de placa de inauguração das obras, quando obrigatória, para o pagamento da última medição; e
- f) Conformidade da placa de inauguração das obras, caso seja instalada, com o Manual Visual de Placas e Adesivos de Obras, regulamentado e disponibilizado pelo Governo Federal.

5.7.1 – O servidor indicado pelo CONTRATADO responsável pelo acompanhamento e fiscalização da obra deverá assinar e carregar no TRANSFEREGOV o relatório de fiscalização referente a cada medição.

5.7.2 – O CONTRATADO deverá verificar se os materiais aplicados e os serviços realizados atendem aos requisitos de qualidade estabelecidos pelas especificações técnicas dos anteprojetos e dos projetos de engenharia aceitos.

5.7.3 – A execução física será aferida conforme regramento disposto no art. 86 Portaria Conjunta MGI/MF/CGU nº 33, de 30 de agosto de 2023 e suas alterações.

5.7.4 – A aferição da execução do objeto, suas metas e fases ou etapas será realizada por meio da verificação da compatibilidade entre o efetivamente executado e o pactuado no Plano de Trabalho.

Contrato de Repasse

5.8 – Na hipótese de inexecução ou paralisação da execução financeira por 365 (trezentos e sessenta e cinco) dias, contados da liberação da parcela pelo Gestor ou do último pagamento realizado pelo CONTRATADO, o Gestor ou a CONTRATANTE deverão:

I – bloquear a conta corrente específica do instrumento pelo prazo de até 180 (cento e oitenta) dias; e

II – suspender a liberação de novos recursos para o CONTRATADO no âmbito do mesmo órgão ou entidade concedente.

5.9 – Os prazos dispostos no item 5.8 da Cláusula Quinta do presente Contrato de Repasse, deverão ser suspensos quando:

I – A inexecução financeira for devida a atraso de liberação de parcelas pelo Gestor ou pela CONTRATANTE;

II – A paralisação da execução se der por determinação judicial, por recomendação ou determinação de órgãos de controle ou em razão de caso fortuito ou força maior;

III – For reconhecida pelo Congresso Nacional, no caso da União, ou pelas Assembleias Legislativas, Câmara Legislativa e Câmaras Municipais na hipótese respectiva dos estados, Distrito Federal e municípios, situação de emergência ou calamidade pública na localidade de execução do objeto; e

IV – A inexecução financeira for decorrente de distrato do contrato licitado desde que:

a) o CONTRATADO demonstre que não deu causa, pelo envio de documentos comprobatórios como notificações à empresa ou ofício de solicitação de distrato pela empresa contratada; e

b) limitado ao tempo decorrido entre a emissão da ordem de serviço – OS e a publicação da rescisão do contrato.

5.10 – Após o fim do prazo mencionado no inciso I do item 5.8, não havendo comprovação do início ou da retomada da execução financeira, o instrumento deverá ser rescindido.

5.11 – Cabe ao representante legal do CONTRATADO dar continuidade à execução dos Contratos de Repasse firmados pelos seus antecessores.

5.12 – A utilização de recursos do contrato de repasse para pagamento da remuneração variável, conforme previsto na Lei das Estatais (Lei nº 13.303, de 2016) e na Lei nº 14.133/2021, é permitida somente nos casos em que os preços dos itens da Planilha Orçamentária do CTEF, aceita na VRPL – Verificação da Realização do Processo Licitatório, correspondam aos limites máximos, incluindo a remuneração variável.

CLÁUSULA SEXTA – DA CLASSIFICAÇÃO ORÇAMENTÁRIA E FINANCEIRA DOS RECURSOS

6 – As despesas com a execução do objeto do presente Contrato de Repasse correrão à conta de recursos alocados nos respectivos orçamentos dos contratantes.

Contrato de Repasse

6.1 – A emissão do empenho plurianual, quando for o caso, ocorrerá de acordo com determinação específica do Gestor do Programa, com incorporação ao presente Contrato de Repasse mediante Apostilamento.

6.2 – A eficácia deste Instrumento está condicionada à validade dos empenhos, que é determinada por instrumento legal, findo o qual, sem a total liberação dos recursos, o presente Contrato de Repasse fica automaticamente extinto.

6.2.1 – No caso de perda da validade dos empenhos por motivo de cancelamento de Restos a Pagar, o quantitativo físico-financeiro poderá ser reduzido, desde que não prejudique a fruição ou funcionalidade do objeto pactuado.

CLÁUSULA SÉTIMA – DA EXECUÇÃO FINANCEIRA

7 – Os recursos somente poderão ser utilizados para pagamento de despesas constantes do Plano de Trabalho ou para aplicação no mercado financeiro, nas hipóteses previstas em lei ou na Portaria Conjunta MGI/MF/CGU nº 33, de 30 de agosto de 2023 e suas alterações, vedada sua utilização em finalidade diversa da pactuada neste Instrumento.

7.1 – A programação e a execução financeira deverão ser realizadas em separado, de acordo com a natureza e a fonte de recursos, se for o caso.

7.2 – Antes da realização de cada pagamento, o CONTRATADO e/ou UNIDADE EXECUTORA incluirá no TRANSFEREGOV, no mínimo, as seguintes informações:

- I. A destinação do recurso;
- II. O nome e CNPJ ou CPF do fornecedor, quando for o caso;
- III. O contrato a que se refere o pagamento realizado;
- IV. A meta, etapa ou fase do Plano de Trabalho relativa ao pagamento;
- V. Informações das notas fiscais ou documentos contábeis.

7.3 – Os pagamentos devem ser realizados mediante crédito na conta bancária de titularidade dos fornecedores e prestadores de serviços.

7.3.1 – Desde que, justificado pelo CONTRATADO, autorizado pelo Gestor ou pela CONTRATANTE e registrado no TRANSFEREGOV o beneficiário final da despesa, o crédito poderá ser realizado em conta corrente de titularidade do próprio CONTRATADO ou da UNIDADE EXECUTORA, nas hipóteses de:

- a) Questões operacionais que impeçam o pagamento por meio do TRANSFEREGOV, excetuando-se falhas de planejamento;
- b) Ressarcimento ao CONTRATADO e/ou UNIDADE EXECUTORA por pagamentos realizados às próprias custas decorrentes de atrasos na liberação de recursos pelo Gestor do Programa e em valores além da contrapartida pactuada, desde que tenha havido a emissão da Autorização de Início de Obra – AIO.

Contrato de Repasse

7.3.2 – Excepcionalmente, mediante mecanismo que permita a identificação pela instituição financeira depositária, poderá ser realizado pagamento à pessoa física que não possua conta bancária, restrito ao limite individual de R\$ 1.800,00 (mil e oitocentos reais) por beneficiário, levando-se em conta toda a duração do instrumento.

7.4 – Os recursos transferidos pela CONTRATANTE não poderão ser utilizados para despesas efetuadas em período anterior ou posterior à vigência do presente Contrato de Repasse, permitido o pagamento de despesas posteriormente desde que comprovadamente realizadas na vigência descrita no item VI das CONDIÇÕES GERAIS.

7.5 – Os recursos transferidos, enquanto não utilizados, serão aplicados em caderneta de poupança se o prazo previsto para sua utilização for igual ou superior a 1 mês, ou em fundo de aplicação financeira de curto prazo ou operação de mercado aberto lastreada em títulos da dívida pública federal, quando a sua utilização estiver prevista para prazo menor que 1 mês.

7.5.1 – A aplicação dos recursos, creditados na conta vinculada ao Contrato de Repasse, em fundo de curto prazo será automática, após assinatura pelo CONTRATADO e/ou UNIDADE EXECUTORA do respectivo Termo de Adesão ao fundo no ato de regularização da conta, ficando o CONTRATADO e/ou UNIDADE EXECUTORA responsável pela aplicação em caderneta de poupança por intermédio do TRANSFEREGOV, se o prazo previsto para utilização dos recursos transferidos for igual ou superior a 1 mês.

7.5.2 – Todos os rendimentos provenientes da aplicação dos recursos das contas vinculadas devem ser devolvidos à conta única do Tesouro ao final da execução do objeto contratado, devendo constar de demonstrativo específico que integrará a prestação de contas.

7.5.3 – Na ocorrência de perdas financeiras decorrentes da aplicação dos recursos, que comprometam a execução do objeto contratual, fica o CONTRATADO obrigado ao aporte adicional de contrapartida.

7.5.4 – É permitida a utilização dos rendimentos de aplicação financeira para:

I – custear valores decorrentes de atualizações de preços, quando o valor global inicialmente pactuado se demonstrar insuficiente;

II – ampliação de metas e etapas, desde que justificado pelo CONTRATADO e autorizado pelo Gestor ou pela CONTRATANTE;

III – reconstrução de obras, relacionadas ao objeto pactuado, danificadas em decorrência de calamidade pública reconhecida pelo Congresso Nacional, no caso da União, ou pelas Assembleias Legislativas, Câmara Legislativa ou Câmaras Municipais, na hipótese dos estados, Distrito Federal e municípios, respectivamente; e

IV – atualização de preços decorrentes de atualização de data-base, de reajustamento de preços conforme índice previsto no CTEF ou de termo aditivo para o restabelecimento do equilíbrio econômico-financeiro do CTEF.

Contrato de Repasse

7.6 – Eventuais saldos financeiros verificados quando da conclusão, denúncia, rescisão ou extinção do Contrato de Repasse, inclusive os provenientes das receitas auferidas em aplicações financeiras, deverão ser restituídos integralmente à UNIÃO FEDERAL, no prazo improrrogável de 30 dias do evento, na forma indicada pela CONTRATANTE na época da restituição, sob pena da imediata instauração de Tomada de Contas Especial do responsável.

7.6.1 – Nos casos de descumprimento do prazo previsto no item 7.6, a CONTRATANTE solicitará à instituição financeira albergante da conta vinculada a devolução imediata dos saldos remanescentes à conta única do Tesouro Nacional.

7.7 – Deverão ser restituídos, ainda, os valores transferidos acrescidos de juros legais e atualizados monetariamente na forma da legislação aplicável, nos seguintes casos:

- a) Quando não houver qualquer execução física referente ao objeto pactuado neste Instrumento nem utilização de recursos;
- b) Quando for executado parcialmente o objeto pactuado neste Instrumento;
- c) Quando não for apresentada, no prazo regulamentar, a respectiva prestação de contas parcial ou final;
- d) Quando os recursos forem utilizados em desconformidade com o pactuado neste Instrumento;
- e) Quando houver utilização dos valores resultantes de aplicações financeiras em desacordo com o estabelecido no item 7.5.4;
- f) Quando houver impugnação de despesas, se realizadas em desacordo com as disposições do contrato celebrado.

7.7.1 – Os recursos que permanecerem na conta vinculada, sem terem sido utilizados pelo CONTRATADO e/ou UNIDADE EXECUTORA, serão devolvidos acrescidos do resultado da aplicação financeira nos termos do item 7.5, no prazo de até 30 dias do vencimento da vigência do Contrato de Repasse, da conclusão, distrato, extinção ou rescisão contratual, sob pena da imediata instauração de TCE.

7.7.2 – Nos casos de conclusão, distrato, extinção ou rescisão contratual em que o objeto for executado parcialmente, o CONTRATADO deve devolver os recursos utilizados na parte que não possua funcionalidade, devidamente atualizados, conforme exigido para a quitação de débitos para com a Fazenda Nacional, com base na variação da Taxa Referencial do Sistema Especial de Liquidação e de Custódia – SELIC, acumulada mensalmente, até o último dia do mês anterior ao da devolução dos recursos, acrescido desse montante de 1% (um por cento) no mês de efetivação da devolução dos recursos à conta única do Tesouro.

7.7.3 – Para aplicação do item 7.7.2, a funcionalidade da parte executada será verificada pela CONTRATANTE.

7.7.4 – Vencidos os prazos de devolução descritos no item 7.7.1, os valores devem ser devolvidos devidamente atualizados, conforme exigido para a quitação de débitos para com a Fazenda Nacional, com base na variação da Taxa Referencial do Sistema Especial de

Contrato de Repasse

Liquidação e de Custódia – SELIC, acumulada mensalmente, até o último dia do mês anterior ao da devolução de recursos, acrescido a esse montante de 1% no mês de efetivação da devolução de recursos à conta única do Tesouro.

7.7.5 – Na hipótese prevista no item 7.7, alínea “c”, os recursos devem ser devolvidos incluindo os rendimentos da aplicação no mercado financeiro, atualizados pela Taxa Referencial do Sistema Especial de Liquidação e de Custódia – SELIC.

7.7.6 – Na hipótese prevista no item 7.7, alínea “d”, será instaurada Tomada de Contas Especial, além da devolução dos recursos liberados devidamente atualizados, conforme exigido para a quitação de débitos para com a Fazenda Nacional, com base na variação da Taxa Referencial do Sistema Especial de Liquidação e de Custódia – SELIC, acumulada mensalmente, até o último dia do mês anterior ao da devolução dos recursos, acrescido esse montante de 1% no mês de efetivação da devolução dos recursos à Conta Única do Tesouro Nacional.

7.8 – Para fins de efetivação da devolução dos recursos à União, a parcela de atualização referente à variação da SELIC será calculada proporcionalmente à quantidade de dias compreendida entre a data de referência (conforme IN TCU nº 76/2016, art. 9º) e a data de efetivo crédito do montante devido na conta única do Tesouro.

CLÁUSULA OITAVA – DOS BENS REMANESCENTES AO TÉRMINO DA VIGÊNCIA CONTRATUAL

8 – Os bens remanescentes decorrentes do Contrato de Repasse serão de propriedade do CONTRATADO e/ou UNIDADE EXECUTORA, quando da sua extinção, desde que vinculados à finalidade a que se destinam.

CLÁUSULA NONA – DAS PRERROGATIVAS

9 – O Gestor do Programa é a autoridade competente para coordenar e definir as diretrizes do Programa, cabendo à CONTRATANTE o acompanhamento e avaliação das ações constantes no Plano de Trabalho.

9.1 – Sempre que julgar conveniente, o Gestor do Programa poderá promover visitas *in loco* com o propósito do acompanhamento e avaliação dos resultados das atividades desenvolvidas em razão do Contrato de Repasse, observadas as normas legais e regulamentares pertinentes ao assunto.

9.2 – É prerrogativa da União, por intermédio do Gestor do Programa e da CONTRATANTE, promover a fiscalização físico-financeira das atividades referentes ao Contrato de Repasse, bem como, conservar, em qualquer hipótese, a faculdade de assumir ou transferir a responsabilidade da execução do objeto, no caso de sua paralisação ou de fato relevante que venha a ocorrer.

9.3 – As informações relativas à celebração, execução, acompanhamento, fiscalização e de prestação de contas, inclusive àquelas referentes à movimentação financeira dos

Contrato de Repasse

instrumentos, serão públicas, exceto nas hipóteses legais de sigilo fiscal e bancário e nas situações classificadas como de acesso restrito, consoante o ordenamento jurídico.

CLÁUSULA DÉCIMA – DOS DOCUMENTOS E DA CONTABILIZAÇÃO

10 – Obriga-se o CONTRATADO e/ou UNIDADE EXECUTORA a registrar, em sua contabilidade analítica, em conta específica do grupo vinculado ao ativo financeiro, os recursos recebidos da CONTRATANTE, tendo como contrapartida conta adequada no passivo financeiro, com subcontas identificando o Contrato de Repasse e a especificação da despesa.

10.1 – As faturas, recibos, notas fiscais e quaisquer outros documentos comprobatórios de despesas serão emitidos em nome do CONTRATADO e/ou UNIDADE EXECUTORA e mantidos em arquivo, em ordem cronológica, no próprio local em que forem contabilizados, à disposição dos órgãos de controle interno e externo, pelo prazo fixado no Contrato de Repasse.

10.1.1 – O CONTRATADO e/ou UNIDADE EXECUTORA deverá disponibilizar cópias dos comprovantes de despesas ou de outros documentos à CONTRATANTE sempre que solicitado.

CLÁUSULA DÉCIMA PRIMEIRA – DA PRESTAÇÃO DE CONTAS

11 – A Prestação de Contas referente aos recursos financeiros deverá ser apresentada à CONTRATANTE no prazo descrito no item VI das CONDIÇÕES GERAIS.

11.1 – Quando a prestação de contas não for encaminhada no prazo fixado, a CONTRATANTE estabelecerá o prazo máximo de 45 dias para sua apresentação, ou recolhimento dos recursos, incluídos os rendimentos da aplicação no mercado financeiro, atualizados pela taxa SELIC.

11.2 – Caso o CONTRATADO e/ou UNIDADE EXECUTORA não apresente a prestação de contas nem devolva os recursos nos termos do item anterior, ao término do prazo estabelecido, a CONTRATANTE registrará a inadimplência no TRANSFEREGOV por omissão do dever de prestar contas e comunicará o fato ao órgão de contabilidade analítica, para fins de instauração de Tomada de Contas Especial sob aquele argumento e adoção de outras medidas para reparação do dano ao erário, sob pena de responsabilização solidária.

11.3 – Cabe ao representante legal do CONTRATADO prestar contas dos recursos provenientes dos Contratos de Repasse firmados pelos seus antecessores.

11.3.1 – Na impossibilidade de atender ao disposto no item anterior, deve apresentar, à CONTRATANTE, e inserir no TRANSFEREGOV documento com justificativas que demonstrem o impedimento e as medidas adotadas para o resguardo do patrimônio público.

11.3.2 – Quando a impossibilidade de prestar contas decorrer de ação ou omissão do antecessor, o novo administrador solicitará a instauração de Tomada de Contas Especial.

Contrato de Repasse

11.3.3 – Os casos fortuitos ou de força maior que impeçam o CONTRATADO e/ou UNIDADE EXECUTORA de prestar contas dos recursos recebidos e aplicados ensejarão o envio de documentos e justificativas à CONTRATANTE, para análise e manifestação do Gestor do Programa.

CLÁUSULA DÉCIMA SEGUNDA – DO RECOLHIMENTO DE TARIFAS EXTRAORDINÁRIAS

12 – Haverá a cobrança de tarifa extraordinária do CONTRATADO e/ou UNIDADE EXECUTORA nos seguintes casos em que esse(s) for(em) o(s) causador(es) da demanda:

Descrição	Custo Unitário			
	Nível I	Nível II	Nível III	Níveis IV e V
Reanálise do Plano de Trabalho	R\$ 1.400,00	R\$ 1.400,00	R\$ 1.400,00	R\$ 1.400,00
Verificação do Resultado do Processo Licitatório inapta ou repetida	R\$ 3.000,00	R\$ 9.200,00	R\$ 12.100,00	R\$ 33.500,00
Manutenção de contrato, cobrada mensalmente após 180 dias sem execução financeira	R\$ 1.000,00	R\$ 1.000,00	R\$ 1.000,00	R\$ 1.000,00
Visita ou vistoria <i>in loco</i> em quantidade superior à prevista no Art. 86 da Portaria Conjunta MGI/MF/CGU nº 33, de 30 de agosto de 2023 e suas alterações	R\$ 4.500,00	R\$ 8.300,00	R\$ 13.000,00	R\$ 23.000,00
Reabertura de PCF ou TCE	R\$ 800,00	R\$ 4.000,00	R\$ 8.200,00	R\$ 17.100,00
Alteração de cronograma/eventograma	R\$ 1.700,00	R\$ 2.400,00	R\$ 3.000,00	R\$ 3.000,00
Atualização de orçamento	R\$ 2.400,00	R\$ 4.200,00	R\$ 7.000,00	R\$ 7.000,00
Exclusão de meta	R\$ 3.500,00	R\$ 5.500,00	R\$ 8.400,00	R\$ 8.400,00
Ajustes no anteprojeto ou projeto	R\$ 6.500,00	R\$ 6.500,00	R\$ 9.600,00	R\$ 9.600,00
Reprogramação de Remanescente de obra	R\$ 5.000,00	R\$ 7.500,00	R\$ 10.600,00	R\$ 10.600,00
Inclusão de meta	R\$ 8.500,00	R\$ 8.500,00	R\$ 12.600,00	R\$ 12.600,00
Alteração de escopo	R\$ 9.000,00	R\$ 14.900,00	R\$ 25.700,00	R\$ 25.700,00

Descrição	Custo Unitário Nível VI	
	Valor de Repasse inferior a R\$750.000,00	Valor de Repasse igual ou superior a R\$750.000,00
Reanálise do Plano de Trabalho	R\$ 1.400,00	R\$ 1.400,00
Verificação do Resultado do Processo Licitatório inapta ou repetida	R\$ 1.300,00	R\$ 4.000,00
Manutenção de contrato, cobrada mensalmente após 180 dias sem execução financeira	R\$ 1.000,00	R\$ 1.000,00
Visita ou vistoria <i>in loco</i> em quantidade superior à prevista no Art. 86 da Portaria Conjunta MGI/MF/CGU nº 33, de 30 de agosto de 2023 e suas alterações	R\$ 3.600,00	R\$ 3.600,00
Reabertura de PCF ou TCE	R\$ 900,00	R\$ 1.700,00

Contrato de Repasse

Descrição	Custo Unitário Nível VI	
	Valor de Repasse inferior a R\$750.000,00	Valor de Repasse igual ou superior a R\$750.000,00
Alteração de cronograma/eventograma	R\$ 1.700,00	R\$ 2.400,00
Atualização de orçamento	R\$ 2.400,00	R\$ 4.200,00
Exclusão de meta	R\$ 3.500,00	R\$ 5.500,00
Ajustes no anteprojeto ou projeto	R\$ 6.500,00	R\$ 6.500,00
Reprogramação de Remanescente de obra	-	-
Inclusão de meta	R\$ 8.500,00	R\$ 8.500,00
Alteração de escopo	R\$ 2.000,00	R\$ 4.000,00

12.1 – Os valores dos serviços acima constam em tabela disponível no site do TRANSFEREGOV.

12.2 – O comprovante de pagamento da tarifa extraordinária é apresentado à CONTRATANTE previamente à realização do serviço.

CLÁUSULA DÉCIMA TERCEIRA – DA AUDITORIA

13 – Os serviços de auditoria serão realizados pelos órgãos de controle interno e externo da União, sem elidir a competência dos órgãos de controle interno e externo do CONTRATADO e/ou UNIDADE EXECUTORA, em conformidade com o Capítulo VI do Decreto nº 93.872, de 23 de dezembro de 1986.

13.1 – É livre o acesso dos servidores do Gestor e dos órgãos de controle interno e externo da União, bem como dos funcionários da CONTRATANTE, aos processos, documentos e informações referentes aos instrumentos e aos locais de execução do objeto.

13.2 – Em sendo evidenciados pelos Órgãos de Controle ou Ministério Público vícios insanáveis que impliquem nulidade da licitação realizada, o CONTRATADO deverá adotar as medidas administrativas necessárias à recomposição do erário no montante atualizado da parcela já aplicada, o que pode incluir a reversão da aprovação da prestação de contas e a instauração de Tomada de Contas Especial, independentemente da comunicação do fato ao Tribunal de Contas da União e ao Ministério Público.

CLÁUSULA DÉCIMA QUARTA – DA IDENTIFICAÇÃO DAS OBRAS E DAS AÇÕES PROMOCIONAIS

14 – É obrigatória a identificação do empreendimento com placa segundo modelo fornecido pela CONTRATANTE, durante o período de duração da obra, devendo ser afixada no prazo de até 15 dias, contados a partir da autorização da CONTRATANTE para o início dos trabalhos, sob pena de suspensão da liberação dos recursos financeiros, observadas as limitações impostas pela Lei Eleitoral nº 9.504, de 30 de setembro de 1997.

14.1 – Em qualquer ação promocional relacionada com o objeto do Contrato de Repasse será obrigatoriamente destacada a participação da CONTRATANTE, do Gestor do

Contrato de Repasse

Programa, bem como o objeto de aplicação dos recursos, observado o disposto no §1º do art. 37 da Constituição Federal, sob pena de suspensão da liberação dos recursos financeiros, observadas as limitações impostas pela Lei Eleitoral nº 9.504, de 30 de setembro de 1997.

CLÁUSULA DÉCIMA QUINTA – DA VIGÊNCIA

15 – Este Instrumento produzirá efeitos a partir da assinatura de todas as partes, sendo o início de sua vigência a data da última assinatura e o término de acordo com o prazo descrito no item VI das CONDIÇÕES GERAIS, possibilitada a sua prorrogação mediante Termo Aditivo e aprovação da CONTRATANTE, conforme o disposto no art. 35, inciso VII e § 4º, da Portaria Conjunta MGI/MF/CGU nº 33, de 30 de agosto de 2023 e suas alterações.

CLÁUSULA DÉCIMA SEXTA – DA DENÚNCIA, RESCISÃO E EXTINÇÃO

16 – O Contrato de Repasse poderá ser:

- I. Denunciado a qualquer tempo, por desistência de qualquer um dos partícipes, ficando responsáveis somente pelas obrigações e auferindo as vantagens do tempo em que participaram voluntariamente do acordo, não sendo admissível obrigatoriedade de permanência ou aplicação de sanção aos denunciantes.
- II. Rescindido, em função das seguintes motivações:
 - a) inadimplemento de qualquer das cláusulas pactuadas;
 - b) constatação de falsidade ou incorreção de informação em qualquer documento apresentado; ou
 - c) verificação de circunstância que enseje a instauração de TCE; ou
- III. Extinto, quando não tiver ocorrido repasse de recursos e houver descumprimento das condições suspensivas, nos prazos estabelecidos no instrumento.

16.1 – São exemplos de motivos para rescisão do Contrato de Repasse a constatação pela CONTRATANTE das seguintes situações:

- I. A utilização dos recursos em desacordo com o Plano de Trabalho;
- II. A inexistência de execução financeira após 545 dias (365 dias mais 180 dias) da liberação da primeira parcela ou do último pagamento, à exemplo do descrito na Cláusula Quinta, item 5.8, desde que não se enquadre nas hipóteses de suspensão do prazo, nos termos do item 5.9;
- III. A falsidade ou incorreção de informação de documento apresentado;
- IV. A verificação de qualquer circunstância que enseje a instauração de Tomada de Contas Especial;

16.2 – Quando da denúncia ou rescisão do instrumento, o CONTRATADO deverá:

I – devolver os saldos remanescentes, inclusive aqueles oriundos de rendimentos de aplicações financeiras, em até 30 (trinta) dias; e

Contrato de Repasse

II – apresentar a prestação de contas final em até 60 (sessenta) dias.

16.3 – A denúncia, rescisão ou extinção deverá ser registrada pela CONTRATANTE no TRANSFEREGOV e publicada no Diário Oficial da União.

16.4 – Os prazos de que trata o item 16.2 deverão ser contados a partir do registro no TRANSFEREGOV.

16.5 – O não cumprimento das disposições de que trata o item 16.2 no prazo previsto ensejará instauração de TCE.

16.6 – Quando da denúncia, rescisão ou extinção do instrumento, o Gestor ou a CONTRATANTE deverá, no prazo máximo de (60) sessenta dias, contado da data do registro do evento no TRANSFEREGOV, providenciar o cancelamento dos saldos de empenho, independente do indicador de resultado primário.

CLÁUSULA DÉCIMA SÉTIMA – DO PROVIMENTO JUDICIAL LIMINAR

17 – A existência de restrição do CONTRATADO e/ou UNIDADE EXECUTORA não foi considerada óbice à celebração do presente instrumento, em razão da decisão liminar concedida nos termos especificados no Contrato de Repasse, a qual autorizou a celebração deste instrumento, condicionada à decisão final.

17.1 – Ainda que posteriormente regularizada a restrição apontada no Contrato de Repasse, a desistência da ação ou a decisão judicial desfavorável ao CONTRATADO e/ou UNIDADE EXECUTORA implicará a desconstituição dos efeitos da respectiva liminar, com a rescisão do presente contrato e a devolução de todos os recursos que eventualmente tenha recebido, atualizados na forma da legislação em vigor.

CLÁUSULA DÉCIMA OITAVA – DA ALTERAÇÃO

18 – O presente Contrato de Repasse poderá ser alterado mediante proposta, devidamente formalizada e justificada, a ser apresentada à CONTRATANTE, em no mínimo 60 (sessenta) dias antes do término da vigência, vedada a alteração do objeto do Contrato de Repasse.

18.1 – A alteração do prazo de vigência do Contrato de Repasse, em decorrência de atraso na liberação dos recursos por responsabilidade do Gestor do Programa, será promovida “de ofício” pela CONTRATANTE, limitada ao período do atraso verificado, fazendo disso imediato comunicado ao CONTRATADO e/ou UNIDADE EXECUTORA.

18.2 – A alteração contratual referente ao valor do Contrato de Repasse será feita por meio de Termo Aditivo, ficando a majoração dos recursos de repasse sob decisão unilateral exclusiva do órgão responsável pela concepção da política pública em execução.

Contrato de Repasse

18.3 – São vedadas as alterações da Contrapartida que resulte em valores inferiores ou superiores aos limites mínimos e máximos definidos na Lei de Diretrizes Orçamentárias.

18.4 – Nos casos em que é admitida a redução ou exclusão de meta ou etapa, é necessária a solicitação justificada do CONTRATADO e o atendimento das condições abaixo (Decreto nº 8.943/2016):

- a) não represente prejuízo à funcionalidade do objeto pactuado;
- b) haja a redução da participação financeira do valor de repasse proporcional à redução de metas e etapas, com a devolução dos recursos liberados relativos às etapas e às metas reduzidas, inclusive aqueles provenientes de sua aplicação financeira;
- c) o CONTRATADO formalize compromisso de arcar com as despesas necessárias à imediata operacionalização do objeto, quando couber;
- d) o novo Plano de Trabalho seja aprovado contemplando os ajustes propostos.

CLÁUSULA DÉCIMA NONA – DAS VEDAÇÕES

19 – Ao CONTRATADO é vedado:

- I. Realizar despesa em data anterior à vigência do instrumento;
- II. No caso de obras e serviços de engenharia, iniciar a execução do objeto antes da emissão da autorização de início de obra, exceto quando se tratar dos recursos para atender às despesas de que trata o art. 25 da Portaria Conjunta MGI/MF/CGU nº 33, de 30 de agosto de 2023 e suas alterações;
- III. Alterar o objeto do contrato de repasse, exceto para ampliação do objeto pactuado ou para redução ou exclusão de meta ou etapa, sem prejuízo da fruição ou funcionalidade do objeto, desde que as alterações tenham sido previamente aprovadas pela CONTRATANTE;
- IV. Utilizar, ainda que em caráter emergencial, os recursos para finalidade diversa da estabelecida no instrumento;
- V. Reformular os projetos básicos das obras e serviços de engenharia previamente aceitos pela CONTRATANTE, exceto para ampliação do objeto pactuado, redução ou exclusão de metas ou etapas, desde que não cause prejuízo da fruição ou funcionalidade do objeto, inclusive para os casos de contratação semi-integrada;
- VI. Realizar despesas com taxas bancárias, multas, juros ou correção monetária, inclusive referentes a pagamentos ou recolhimentos fora dos prazos, exceto no que se refere às multas e aos juros, se decorrentes de atraso na transferência de recursos pelo Gestor e desde que os prazos para pagamento e os percentuais sejam os mesmos aplicados no mercado;
- VII. Pagar, a qualquer título, empresas privadas que tenham em seu quadro societário servidor público da ativa, ou empregado de empresa pública, ou de sociedade de economia mista, dos partícipes, por serviços prestados, inclusive consultoria, assistência técnica ou assemelhados;
- VIII. Efetuar pagamento em data posterior à vigência do instrumento, salvo se o fato gerador da despesa tenha ocorrido durante a vigência.
- IX. Realizar despesas a título de taxa de administração, de gerência ou similar;

Contrato de Repasse

- X. Realizar despesas com publicidade, salvo a de caráter educativo, informativo ou de orientação social, da qual não constem nomes, símbolos ou imagens que caracterizem promoção pessoal e desde que previstas no plano de trabalho;
- XI. Pagar, a qualquer título, servidor ou empregado público, integrante de quadro de pessoal do órgão ou entidade pública da Administração Direta ou Indireta, salvo nas hipóteses previstas em leis federais específicas e na Lei de Diretrizes Orçamentárias;
- XII. Realizar pagamentos de diárias e passagens a militares, servidores e empregados públicos da ativa, salvo nas hipóteses previstas em leis federais específicas e na Lei de Diretrizes Orçamentárias Federal;
- XIII. Transferir recursos para clubes, associações de servidores ou quaisquer entidades congêneres, exceto para creches e escolas para o atendimento pré-escolar, quando for o caso;
- XIV. Computar receitas oriundas dos rendimentos de aplicações no mercado financeiro como contrapartida;
- XV. Adotar o regime de execução direta;
- XVI. Utilizar licitação cujo edital tenha sido publicado antes da assinatura do presente Contrato de Repasse ou da emissão Laudo de Análise Técnica, que consubstancia a análise técnica de engenharia e a análise documental de objeto que envolva obra, conforme previsto na Portaria Conjunta MGI/MF/CGU nº 33, de 30 de agosto de 2023.
- XVII. Celebrar parcerias com entidades impedidas de receber recursos federais.

19.1 – Os custos de análise das alterações do objeto originalmente pactuado, se houver, nos casos de contrato de repasse, serão de responsabilidade exclusiva do CONTRATADO.

CLÁUSULA VIGÉSIMA – DOS REGISTROS DE OCORRÊNCIAS E DAS COMUNICAÇÕES

20 – Os documentos instrutórios ou comprobatórios relativos à execução do Contrato de Repasse deverão ser apresentados em original ou em cópia autenticada.

20.1 – As comunicações de fatos ou ocorrências relativas ao Contrato serão consideradas como regularmente feitas se inseridas no TRANSFEREGOV ou entregues por carta protocolada, telegrama, fax ou correspondência eletrônica, com comprovante de recebimento, nos endereços descritos no item VIII das CONDIÇÕES GERAIS.

CLÁUSULA VIGÉSIMA PRIMEIRA – DA DIVULGAÇÃO DE DADOS PESSOAIS SEGUNDO A LGPD

21 – Em observância aos preceitos da Lei Geral de Proteção de Dados Pessoais – LGPD – Lei 13.709/2018, os signatários autorizam a divulgação de seus dados pessoais constantes neste instrumento para fins de publicidade e transparência.

Contrato de Repasse

CLÁUSULA VIGÉSIMA SEGUNDA – DA CONCILIAÇÃO E DO FORO

22 – As partes comprometem-se a submeter eventuais controvérsias, decorrentes do presente ajuste, sempre que viável, à tentativa de conciliação perante a Câmara de Mediação e de Conciliação da Administração Federal (CCAF), da Advocacia-Geral da União, nos termos do art. 37 da Lei nº 13.140, de 2015, do art. 11 da Medida Provisória nº 2.180-35, de 24 de agosto de 2001, e do Decreto nº 11.174, de 16 de agosto de 2022. Não logrando êxito a conciliação, será competente para dirimir as questões decorrentes deste Contrato de Repasse, o foro da Justiça Federal, descrito no item VII das CONDIÇÕES GERAIS, por força do inciso I do art. 109 da Constituição Federal.

E, por estarem assim justos e pactuados firmam este Instrumento, que será assinado pelas partes, para que surta seus efeitos jurídicos e legais, em juízo e fora dele.

RAIMUNDO
NONATO
CARVALHO:09915
613334

Assinado de forma digital
por RAIMUNDO NONATO
CARVALHO:09915613334
Dados: 2023.10.31
16:25:33 -03'00'

Assinatura da CONTRATANTE
Nome: CARLOS ANDRÉ CORRÊA
CARDOSO
CPF: 094.733.467-00

Assinatura do CONTRATADO
Nome: RAIMUNDO NONATO
CARVALHO
CPF: 099.156.133-34

Assinatura do Supervisor ou Coordenador
(Contrato em Conformidade)
Nome: MARCO AURELIO SIMOES
COELHO
CPF: 642.518.883-91



DECLARAÇÃO ENCARGOS SOCIAIS

Declaramos para os devidos fins de direito junto à PROPOSTA: 051539/2023 que o projeto de **RECAPEAMENTO ASFÁLTICO NO MUNICÍPIO DE MAGALHÃES DE ALMEIDA/MA** . Quanto aos **Encargos Sociais** atendem ao estabelecido no **SINAPI DEZ/2023**. Para a Mão-de-obra horista ou mensalista e **SEM DESONERAÇÃO**. PROPOSTA: 051539/2023.

Magalhães de Almeida/MA, 30 de janeiro de 2024

Atenciosamente,

RAIMUNDO NONATO
CARVALHO:0991561334
334 _____

Assinado de forma digital por
RAIMUNDO NONATO
CARVALHO:09915613334
Dados: 2024.02.06 14:33:57 -03'00'

RAIMUNDO NONATO CARVALHO
Prefeito Municipal

DECLARAÇÃO

Manutenção e Conservação de obra

Declaramos ao MINISTÉRIO DAS CIDADES /Caixa que a Prefeitura Municipal de MAGALHÃES DE ALMEIDA/MA, se responsabiliza pela manutenção, operação, guarda e conservação de todos os serviços vinculados ao empreendimento inclusive durante e após a execução da obra de **RECAPEAMENTO ASFÁLTICO NO MUNICÍPIO DE MAGALHÃES DE ALMEIDA/MA. Conforme proposta PROPOSTA: 051539/2023.**

Magalhães de Almeida/MA, 30 de janeiro de 2024

Atenciosamente,

RAIMUNDO NONATO
CARVALHO:0991561333
34

Assinado de forma digital por
RAIMUNDO NONATO
CARVALHO:09915613334
Dados: 2024.01.31 11:46:50 -03'00'

RAIMUNDO NONATO CARVALHO
Prefeito Municipal

DECLARAÇÃO DE APROVAÇÃO DE PROJETO CONFORMIDADE EM ACESSIBILIDADE

Declaro, para os devidos fins, que foi aprovado o projeto de Conformidade Em Acessibilidade, que tem por objeto; **RECAPEAMENTO ASFÁLTICO NA ZONA URBANA DO MUNICÍPIO DE MAGALHÃES DE ALMEIDA-MA.** Conforme Proposta 051539/2023. De acordo com a Lei Federal nº 10.098/2000, do Decreto Federal nº 5.296/2004 e da NBR 9050.

Esta Prefeitura, justifica a necessidade de recapeamento asfáltico na zona urbana no município, para garantir benefícios tanto em relação à saúde, como também, ao desenvolvimento local, permitindo o acesso às localidades em questão e o escoamento adequado da produção local, diminuindo custos com transporte, fortalecendo a malha urbana, pois dependem da prestação de serviços de obras de infraestrutura coordenados pela Secretaria Municipal de Infraestrutura em prol do desenvolvimento urbano do município.

Por ser a expressão da verdade, firmamos a presente.

Magalhães de Almeida/MA, 30 de janeiro de 2024

Atenciosamente,

**RAIMUNDO
NONATO
CARVALHO:099156
13334**

Assinado de forma digital por
RAIMUNDO NONATO
CARVALHO:09915613334
DN: c=BR, ou=Videoconferencia,
ou=41367161000103, ou=AC.SingularID
Multipla, o=ICP-Brasil, cn=RAIMUNDO
NONATO CARVALHO:09915613334
Dados: 2024.02.05 16:46:28 -03'00'

RAIMUNDO NONATO CARVALHO

Prefeito Municipal



FRANCISCO DAS CHAGAS CAMILO JÚNIOR
Secretário Municipal de Infraestrutura de MAGALHÃES DE ALMEIDA/MA

DECLARAÇÃO DE APROVAÇÃO DE PROJETO

Declaro, para os devidos fins, que foi aprovado o projeto de **RECAPEAMENTO ASFÁLTICO NA ZONA URBANA DO MUNICÍPIO DE MAGALHÃES DE ALMEIDA-MA**, *Conforme Proposta 051539/2023*. Esta Prefeitura, justifica a necessidade de recapeamento asfáltico na zona urbana no município, para garantir benefícios tanto em relação à saúde, como também, ao desenvolvimento local, permitindo o acesso às localidades em questão e o escoamento adequado da produção local, diminuindo custos com transporte, fortalecendo a malha urbana, pois dependem da prestação de serviços de obras de infraestrutura coordenados pela Secretaria Municipal de Infraestrutura.

Por ser a expressão da verdade, firmamos a presente.

Magalhães de Almeida/MA, 05 de fevereiro de 2024

Atenciosamente,

RAIMUNDO NONATO
CARVALHO:09915613
334

Assinado de forma digital por
RAIMUNDO NONATO
CARVALHO:09915613334
Dados: 2024.02.05 10:55:40 -03'00'

RAIMUNDO NONATO CARVALHO
Prefeito Municipal

FRANCISCO DAS CHAGAS CAMILO JÚNIOR

Secretário Municipal de Infraestrutura de MAGALHÃES DE ALMEIDA/MA



DECLARAÇÃO DE CONFORMIDADE EM ACESSIBILIDADE

Eu, RENATA MERCEDES COSTA / Arquiteta CAU Nº A1231758 - MA. DECLARO, na qualidade de representante da Prefeitura Municipal de MAGALHÃES DE ALMEIDA/MA, o responsável técnico pela elaboração do projeto de RECAPEAMENTO ASFALTICO DE VIAS URBANAS COM DRENAGEM SUPERFICIAL E ASESIBILIDADES E SINALIZACAO VERTICAL E HORIZONTAL NA SEDE DO MUNICIPIO DE MAGALHÃES DE ALMEIDA/MA, que tem por número de PROPOSTA: 051539/2023, para fins do disposto no Anexo I da instrução Normativa nº 09 de Setembro de 2018, do Ministério do Planejamento, Desenvolvimento e Gestão, que foram atendidos os itens de acessibilidade constantes da Lista de Verificação de Acessibilidade anexa. DECLARO, outrossim, sob as penas da lei, estar plenamente ciente do teor e da extensão desta declaração e deter plenos poderes, conhecimento técnico e informações para firmá-la.

Magalhães de Almeida/MA, 30 de janeiro de 2024

RENATA MERCEDES
COELHO
COSTA:96476931334

Assinado de forma digital por
RENATA MERCEDES COELHO
COSTA:96476931334
Dados: 2024.01.31 10:29:43 -03'00'

RENATA MERCEDES COSTA
Arquiteta/Responsável Técnico

DECLARAÇÃO COM OU SEM DESONERAÇÃO

Eu, RAIMUNDO NONATO CARVALHO, portador da carteira de CPF: 099.156.133-34, RG 919697984, SSP/MA, na condição de representante legal do (a) prefeitura municipal de MAGALHÃES DE ALMEIDA/MA, declaro para os devidos fins que a alternativa para a PROPOSTA: 051539/2023, que tem por Objeto: RECAPEAMENTO ASFALTICO DE VIAS URBANAS COM DRENAGEM SUPERFICIAL E ACESSIBILIDADES E SINALIZACAO VERTICAL E HORIZONTAL NA SEDE DO MUNICIPIO DE MAGALHÃES DE ALMEIDA/MA. adotada foi a **SEM DESONERAÇÃO**, pois tornou-se a mais vantajosa para esta Administração Pública, uma vez que a meta estipulada alcançou uma maior área a ser beneficiada. Em ambas as planilhas orçamentárias, no cálculo do BDI adotado, foram utilizados os mesmos valores de seus componentes.

Declaro ainda que, os percentuais relativos aos impostos estão de acordo com o que emanam as leis pertinentes.

Magalhães de Almeida/MA, 30 de janeiro de 2024

FREDERICK DI BRIAN
SILVA
SOUSA:60503097365

Assinado de forma digital
por FREDERICK DI BRIAN
SILVA SOUSA:60503097365
Dados: 2024.02.05 09:54:29
-03'00'

FREDERICK DI BRIAN SILVA SOUSA
Engenheiro Civil

RAIMUNDO NONATO
CARVALHO:09915613334

Assinado de forma digital por
RAIMUNDO NONATO
CARVALHO:09915613334
Dados: 2024.01.31 11:44:46 -03'00'

RAIMUNDO NONATO CARVALHO
Prefeito Municipal de MAGALHÃES DE ALMEIDA/MA

DECLARAÇÃO DE DOMÍNIO PÚBLICO

Declaro para os devidos fins que o **MUNICÍPIO DE MAGALHÃES DE ALMEIDA/MA**, pessoa jurídica de direito público interno, com sede na Praça da Matriz, Centro, MAGALHÃES DE ALMEIDA - MA, por meio de seu representante legal, o Prefeito Municipal RAIMUNDO NONATO CARVALHO, portador da carteira de CPF: 099.156.133-34, RG 919697984, SSP/MA é detentor da posse de uma área em uso comum das ruas localizadas na zona rural do Município de MAGALHÃES DE ALMEIDA/MA, previsto para atender ao objeto: RECAPEAMENTO ASFÁLTICO NO MUNICÍPIO DE MAGALHÃES DE ALMEIDA/MA, em que o local encontra-se nos limítrofes do município de MAGALHÃES DE ALMEIDA/MA, neste município.

Desta forma, o local acima referido é bem de Domínio Público sob jurisdição deste Município e independente de registro em cartório, conforme previsto no código Civil Brasileiro, Art. 98 e Art. 99, estando a presente Declaração em conformidade com as penas do artigo 299 do Código Penal.

[...] CAPÍTULO III
Dos bens Públicos

Art. 98. São públicos os bens de domínio nacional pertencentes às pessoas jurídicas de direito público interno, todos os outros são particulares, seja qual for a pessoa a quem pertencerem.

Art. 99. São bens públicos:

I – Os de uso comum do povo, tais como rios, mares, estradas, ruas e praças;

II – Os de uso especial, tais como edifícios ou terrenos destinados a serviço ou estabelecimento da administração federal, estadual, territorial ou municipal, inclusive os de suas autarquias;

III – Os dominicais, que constituem o Patrimônio das pessoas jurídicas de direito público, como de direito pessoal, ou real, de cada uma dessas entidades.



Parágrafo único não disponho a lei em contrário, considerando-se dominicais os bens pertencentes Às pessoas jurídicas de direito público a que se tenha dado estrutura de direito privado. [...].

(Lei nº 10.406/2002, Código Civil Brasileiro
http://www.planalto.gov.br/ccivil_03/leis/2002/L10406.htm).

Magalhães de Almeida/MA, 30 de janeiro de 2024

RAIMUNDO NONATO
CARVALHO:09915613334
Assinado de forma digital por
RAIMUNDO NONATO
CARVALHO:09915613334
Dados: 2024.01.31 11:44:05 -03'00'
RAIMUNDO NONATO CARVALHO
Prefeito Municipal, de MAGALHÃES DE ALMEIDA/MA.

DECLARAÇÃO INFORMATIVA DE ISS

O Município de Magalhães de Almeida/MA, através de seu representante legal, **DECLARA** para os devidos fins, conforme legislação tributária municipal e sua base de cálculo, que a respectiva alíquota do ISS é de 5% (cinco por cento), conforme tabela da Lei 289 de 30 de dezembro de 2003.

TABELA III

Tabela da Lei 289, de 30 de dezembro de 2003

TABELA III ALÍQUOTAS DO IMPOSTO SOBRE SERVIÇOS DE QUALQUER NATUREZA		
DESCRIÇÃO	ALÍQUOTA	
Profissionais autônomos ou aqueles que exerçam pessoalmente uma atividade em caráter privado, cujo desenvolvimento exige formação em nível superior.	120,00	5% (cinco por cento) nos casos do art. 93
Profissionais autônomos que desenvolvam atividade que exija formação em nível médio.	60,00	
Profissionais autônomos que desenvolvam atividades que não exijam formação específica.	30,00	
Empresas/Sociedade de Profissionais	5% (cinco por cento) sobre o preço do serviço	

RAIMUNDO NONATO
CARVALHO:0991561333

4

Assinado de forma digital por
RAIMUNDO NONATO
CARVALHO:09915613334
Dados: 2024.01.31 11:41:53-03'00'

RAIMUNDO NONATO CARVALHO
Prefeito Municipal



DECLARAÇÃO DE ÁREA DE USO COMUM

O prefeito municipal de MAGALHÃES DE ALMEIDA - MA, considerando a celebração a PROPOSTA: 051539/2023., Programa MINISTÉRIO DAS CIDADES declara sob as penas da lei, que O RECAPEAMENTO ASFÁLTICO NA ZONA URBANA DO MUNICÍPIO DE MAGALHÃES DE ALMEIDA-MA objeto desse contrato, será executada em área de uso comum do povo, estando em nome do proponente.

Magalhães de Almeida/MA, 30 de janeiro de 2024

Atenciosamente,

RAIMUNDO NONATO Assinado de forma digital por
CARVALHO:09915613 RAIMUNDO NONATO
334 CARVALHO:09915613334
Dados: 2024.01.31 11:45:26 -03'00'

RAIMUNDO NONATO CARVALHO
Prefeito Municipal



DECLARAÇÃO EQUIPE TÉCNICA

Declaro, para fins de informação junto ao MINISTÉRIO DAS CIDADES, que a equipe técnica da Maxplan Consultoria e Projetos é a responsável pela elaboração de projeto básico e executivo de engenharia da prefeitura municipal de MAGALHÃES DE ALMEIDA - MA, referente ao desenvolvimento do projeto de **RECAPEAMENTO ASFÁLTICO NA ZONA URBANA DO MUNICIPIO DE MAGALHÃES DE ALMEIDA-MA**. *Conforme Proposta 051539/2023, está representada pelos profissionais a seguir podem contatados pelo email; grumo2meng.civil@gmail.com Fones: (98) 3235-6010/3353.*

Engenheiro Civil, Marco Antônio Maranhão, Portador do CREA 2942/D-MA;

Arquiteta Renata Mercedes Coelho Costa;

Engenheiro Civil: Frederick Di Brian Silva Sousa, CREA N°1118401719MA

Engenheiro Civil: Giulia Andrade Maciel CREA 11585600

Técnico em Edificações Carlos Magno Alves Abrantes Sousa, Portador do CREA/MA 5292/TD.

Magalhães de Almeida/MA, 30 de janeiro de 2024

Atenciosamente,

RAIMUNDO NONATO
CARVALHO:0991561
3334

Assinado de forma digital por
RAIMUNDO NONATO
CARVALHO:09915613334
Dados: 2024.01.31 11:43:28 -03'00'

RAIMUNDO NONATO CARVALHO
Prefeito Municipal

DECLARAÇÃO

A RESPEITO DO REGIME DE EXECUÇÃO A SER
ADOTADO PARA A IMPLANTAÇÃO DA OBRA

Objeto/obra: **RECAPEAMENTO ASFÁLTICO.**

Local: **ZONA URBANA DO MUNICÍPIO DE MAGALHÃES DE ALMEIDA-MA**

O Município de MAGALHÃES DE ALMEIDA - MA, através de seu representante legal, **declara** que o *REGIME DE EXECUÇÃO* a ser adotado para a implantação do Objeto/obra, no valor de R\$ 1.912.356, e a CONTRAPARTIDA no valor de R\$ 3.824,71 a título de contrapartida por parte desta Prefeitura para a **RECAPEAMENTO ASFÁLTICO NA ZONA URBANA DO MUNICÍPIO DE MAGALHÃES DE ALMEIDA -MA**, perfazendo um INVESTIMENTO TOTAL no valor de R\$ 1.916.180,71, **é o da ADMINISTRAÇÃO INDIRETA (VIA PROCESSO LICITATÓRIO POR MENOR PREÇO GLOBAL E MELHOR TÉCNICA).**

Magalhães de Almeida/MA, 30 de janeiro de 2024

Atenciosamente,

RAIMUNDO NONATO
CARVALHO:09915613
334 _____
RAIMUNDO NONATO CARVALHO
Prefeito Municipal

Assinado de forma digital por
RAIMUNDO NONATO
CARVALHO:09915613334
Dados: 2024.01.31 11:42:42 -03'00'



MINISTERIO DAS CIDADES

TRANSFEREGOV

Nº / ANO DA PROPOSTA:

051539/2023

OBJETO:

RECAPEAMENTO ASFALTICO DE VIAS URBANAS COM DRENAGEM SUPERFICIAL E ASESIBILIDADES E SINALIZACAO VERTICAL E HORIZONTAL NA SEDE DO MUNICIPIO DE MAGALHÃES DE ALMEIDA/MA

CARACTERIZAÇÃO DOS INTERESSES RECÍPROCOS:

Magalhães de Almeida é um município brasileiro do estado do Maranhão. Sua população é de 17.938 (Estimativa IBGE de 2011). O município possui população desprovida de recursos financeiros, necessitando, portanto, de ações governamentais como Pavimentação em vias do município, para melhoria da sua qualidade de vida visando a melhora na trafegabilidade atual.

RELAÇÃO ENTRE A PROPOSTA E OS OBJETIVOS E DIRETRIZES DO PROGRAMA:

Tal benefício tem a finalidade de melhorar de forma significativa as condições de tráfego de veículos e pessoas, aumentando o volume da capacidade produtiva, promovendo a estruturação que além de melhorar a localidade vai proporcionar uma maior fluidez, que não ocorrem devido às péssimas condições de trafegabilidade atual

PÚBLICO ALVO:

Toda a população do município

PROBLEMA A SER RESOLVIDO:

Esta ação busca solucionar a redução dos custos de produção e a maior fluidez para o abastecimento do mercado consumidor local e outras localidades, na qual fomentará um aumento da capacidade produtiva atendendo a alguns serviços sociais básicos, e numa perspectiva geral também possibilita a melhoria de coleta de lixo e drenagem urbana, contribuindo para o desenvolvimento sustentável integrado

RESULTADOS ESPERADOS:

O objetivo esperado com o melhoramento na pavimentação em vias do município, será o aumento no crescimento das atividades ligadas a capacidade produtiva, funções sociais e a garantia do bem-estar de sua população. A ação também visa dotar a região de um projeto onde vai beneficiar os habitantes residentes e seus visitantes que trafegam constantemente nestas vias e executam frequentemente viagens intermunicipais, propiciando um ambiente confortável e seguro.

1 - DADOS DO CONCEDENTE

CONCEDENTE: 56000	NOME DO ÓRGÃO/ÓRGÃO SUBORDINADO OU UG: MINISTERIO DAS CIDADES		
CPF DO RESPONSÁVEL: ***.624.102-**	NOME DO RESPONSÁVEL: JADER FILHO		
ENDEREÇO DO RESPONSÁVEL: INFORMAÇÃO DE ENDEREÇO NÃO DISPONÍVEL PARA PERFIL DE ACESSO LIVRE		CEP DO RESPONSÁVEL: *****-***	

2 - DADOS DO PROPONENTE

PROponente: 06.988.976/0001-09					
Razão Social do Proponente: MUNICIPIO DE MAGALHAES DE ALMEIDA					
Endereço Jurídico do Proponente: RUA MANOEL PIRES DE CASTRO, 279					
Cidade: MAGALHAES DE ALMEIDA	UF: MA	Código Município: 0825	CEP: 65560000	E.A.: Administração Pública Municipal	DDD/Telefone: 9834831198
Banco: 104 - CAIXA ECONOMICA	Agência: 3519-0	Conta Corrente: 0066472752			
CPF do Responsável: ***.156.133-**	Nome do Responsável: RAIMUNDO CARVALHO				
Endereço do Responsável: INFORMAÇÃO DE ENDEREÇO NÃO DISPONÍVEL PARA PERFIL DE ACESSO LIVRE				CEP do Responsável: *****-***	

4 - DADOS DO EXECUTOR/VALORES

VALOR GLOBAL:	R\$ 1.916.180,71	
VALOR DA CONTRAPARTIDA:	R\$ 3.824,71	
VALOR DOS REPASSES:	Ano	Valor
	2023	R\$ 1.912.356,00
VALOR DA CONTRAPARTIDA FINANCEIRA:	R\$ 3.824,71	
VALOR DA CONTRAPARTIDA EM BENS E SERVIÇOS:	R\$ 0,00	
VALOR DE RENDIMENTOS DE APLICAÇÃO:	R\$ 0,00	
INÍCIO DE VIGÊNCIA:	31/10/2023	
FIM DE VIGÊNCIA:	31/10/2027	
VIGÊNCIA DO CONVÊNIO:	2027	

5 - PLANO DE TRABALHO

Meta nº: 1

Especificação: ELABORAÇÃO DE PROJETO EXECUTIVO			
Unidade de Medida: UN	Quantidade: 1.0	Valor: R\$ 57.370,68	
Início Previsto: 24/11/2023	Término Previsto: 24/08/2026	Valor Global: R\$ 1.916.180,71	
UF:	Município:	CEP:	
Endereço:			
Etapa/Fase nº: 1			
Especificação: ELABORAÇÃO DE PROJETO EXECUTIVO			
Quantidade: 1.0 UN	Valor: R\$ 57.370,68	Início Previsto: 24/11/2023	Término Previsto: 24/08/2026

Meta nº: 2

Especificação: RECAPEAMENTO ASFÁLTICO			
Unidade de Medida: UN	Quantidade: 1.0	Valor: R\$ 1.858.810,03	
Início Previsto: 24/12/2023	Término Previsto: 24/08/2026	Valor Global: R\$ 1.916.180,71	
UF:	Município:	CEP:	
Endereço:			
Etapa/Fase nº: 1			
Especificação: RECAPEAMENTO ASFÁLTICO			
Quantidade: 1.0 UN	Valor: R\$ 1.858.810,03	Início Previsto: 24/12/2023	Término Previsto: 24/08/2026

**6 - CRONOGRAMA DE DESEMBOLSO
MINISTERIO DAS CIDADES**

MÊS DESEMBOLSO: Novembro		ANO: 2023
META Nº: 1	VALOR DA META: R\$ 57.370,68	
DESCRIÇÃO: ELABORAÇÃO DE PROJETO EXECUTIVO		
META Nº: 2	VALOR DA META: R\$ 325.100,52	
DESCRIÇÃO: RECAPEAMENTO ASFÁLTICO		
VALOR DO REPASSE:	R\$ 382.471,20	PARCELA Nº: 1
MÊS DESEMBOLSO: Dezembro		ANO: 2023
META Nº: 2	VALOR DA META: R\$ 764.942,40	
DESCRIÇÃO: RECAPEAMENTO ASFÁLTICO		
VALOR DO REPASSE:	R\$ 764.942,40	PARCELA Nº: 2
MÊS DESEMBOLSO: Janeiro		ANO: 2024
META Nº: 2	VALOR DA META: R\$ 764.942,40	
DESCRIÇÃO: RECAPEAMENTO ASFÁLTICO		
VALOR DO REPASSE:	R\$ 764.942,40	PARCELA Nº: 3

**7 - CRONOGRAMA DE DESEMBOLSO
MUNICIPIO DE MAGALHAES DE ALMEIDA**

MÊS DESEMBOLSO: Novembro		ANO: 2023
META Nº: 2	VALOR DA META: R\$ 764,94	
DESCRIÇÃO: RECAPEAMENTO ASFÁLTICO		
VALOR DO REPASSE:	R\$ 764,94	PARCELA Nº: 1

MÊS DESEMBOLSO: Dezembro		ANO: 2023
META Nº: 2	VALOR DA META: R\$ 1.529,88	
DESCRIÇÃO: RECAPEAMENTO ASFÁLTICO		
VALOR DO REPASSE:	R\$ 1.529,88	PARCELA Nº: 2
MÊS DESEMBOLSO: Janeiro		ANO: 2024
META Nº: 2	VALOR DA META: R\$ 1.529,89	
DESCRIÇÃO: RECAPEAMENTO ASFÁLTICO		
VALOR DO REPASSE:	R\$ 1.529,89	PARCELA Nº: 3

8 - PLANO DE APLICAÇÃO DETALHADO

DESCRIÇÃO DO BEM/SERVIÇO: RECAPEAMENTO ASFÁLTICO				
NATUREZA DA AQUISIÇÃO: Recursos do Convênio			NATUREZA DA DESPESA: 449051	
ENDEREÇO DE LOCALIZAÇÃO: MAGALHAES DE ALMEIDA/MA				
CEP: 65560-000	UF: MA	MUNICÍPIO: 0825 - MAGALHAES DE ALMEIDA		
UNIDADE: UN	QUANTIDADE: 1,00	V. UNITÁRIO:	R\$	V.TOTAL: R\$ 1.916.180,71
OBSERVAÇÃO:				

9 - PLANO DE APLICAÇÃO CONSOLIDADO

NATUREZA DA DESPESA				
Código	Total	Recursos	Contrapartida Bens e Serviços	Rendimento de Aplicação
449051	R\$ 1.916.180,71	R\$ 1.916.180,71	R\$ 0,00	R\$ 0,00
TOTAL GERAL:	R\$ 1.916.180,71			

10 - DECLARAÇÃO

Na qualidade de representante legal do proponente, declaro, para fins de prova junto ao _____ para efeitos e sob as penas da Lei, que inexistem quaisquer débitos em mora ou situação de inadimplência com o Tesouro Nacional ou qualquer órgão ou entidade da Administração Pública Federal, que impeça a transferência de recursos oriundos das dotações consignadas nos orçamentos da União, na forma deste plano de trabalho.

Pede Deferimento,

Local e Data

Proponente

11 - APROVAÇÃO PELO CONCEDENTE DO PLANO DE TRABALHO

Aprovado

Local e Data

Concedente
(Representante legal do Órgão ou Entidade)

12 - ANEXOS

Comprovantes de Capacidade Técnica e Gerencial

Nome do Arquivo:

dcl cap tecnica mag almeida.pdf

Comprovação da Contrapartida

Nome do Arquivo:

dcl de contrapart Mag Alm.pdf

Documentos Digitalizados do Convênio

Nome do Arquivo:

AR_946059-2023.pdf

Magalhães de Almeida - CR 946059 - DOU 03.11.2023.pdf

Magalhães de Almeida - CR 946059 - Contrato assinado.pdf



GOVERNO DO ESTADO DO MARANHÃO

SECRETARIA DE ESTADO DO MEIO AMBIENTE E RECURSOS NATURAIS - SEMA

Dispensa de Licenciamento Ambiental Nº 1182431/2023

VALIDADE ATÉ

05/10/2025

PROCESSO SEMA Nº 23100012315/2023

E-PROCESSOS Nº 180993/2023

A SECRETARIA DE ESTADO DO MEIO AMBIENTE E RECURSOS NATURAIS - SEMA, com base na Portaria/SEMA nº 123 de 06 de novembro de 2015, dispensa do Licenciamento Ambiental à:

NOME OU RAZÃO SOCIAL: Prefeitura Municipal De Magalhães De Almeida

ATIVIDADE ECONÔMICA PRINCIPAL: Poder Público Municipal

CPF OU CNPJ:

06.988.976/0001-09

INSCRIÇÃO ESTADUAL:

000000

ENDEREÇO:

Rua Manuel Pires De Castro, 279, 279, Centro

MUNICÍPIO:

Magalhães de Almeida - MA

CEP:

65560-000

ATIVIDADE A SER DISPENSADA DO LICENCIAMENTO: READEQUAÇÃO DE PAVIMENTAÇÃO ASFÁLTICA DE VIAS URBANAS NO MUNICÍPIO DE MAGALHÃES DE ALMEIDA/MA, COM EXTENSÃO DE 2.625,00 M.

LOCALIZAÇÃO DA ATIVIDADE (com coordenadas): RUAS: ARLINDO FARAY, CELESTINO CÂMARA, DIOLINDO COSTA, ROMÃO DE SOUSA GONÇALVES DIAS, ROSA COSTA, BAIRRO: ZONA URBANA, MUNICÍPIO: MAGALHÃES DE ALMEIDA – MA, SOB AS COORDENADAS GEOGRÁFICAS 3°23'37.0"S

Obs.: Vide no verso desta dispensa as EXIGÊNCIAS / RECOMENDAÇÕES

Documento assinado DIGITALMENTE. A sua autenticidade poderá ser verificada no Site da Secretaria (SIGLA), por meio do código 23100012315/2023.

São Luis - MA **05/10/2023**



1182431/2023

Pedro Carvalho Chagas

Secretário

Matrícula: 850095-4

Arthur Barros Fonseca Ribeiro

Secretário Adjunto

CPF: 030.443.973-83

OBS.: - AS CONDIÇÕES SERÃO ESTABELECIDAS NOS ANEXOS;

- Concedido pela SEMA no uso de suas atribuições legais conferidas no art. 69 da Constituição do Maranhão, e, considerando o disposto no § 2º, art. do 2º, o parágrafo único do art. 8º, e 12º da Resolução do CONAMA nº 237, de 19 de dezembro de 1997, e considerando ainda a Portaria nº 123/2015, que disciplina o procedimento de dispensa de licenciamento ambiental no Estado do Maranhão.

- A dispensa do Licenciamento Ambiental não exige o empreendedor de cumprir a legislação ambiental e normal em vigor;



GOVERNO DO ESTADO DO MARANHÃO
SECRETARIA DE ESTADO DO MEIO AMBIENTE E RECURSOS NATURAIS - SEMA

Exigências e Condicionantes

Processo nº 23100012315/2023

- 1 - A atividade ou empreendimento deve preencher integralmente os seguintes requisitos:
 - I - Projetar a obra ou empreendimento/atividade considerando as legislações aplicáveis à obra ou empreendimento/atividade e Normas Brasileiras de Referência - NBR's que regulamentam a matéria, em especial as que abordam a armazenagem/destinação dos resíduos sólidos e o tratamento dos efluentes líquidos e gasosos;
 - II - Não interferir em Área de Preservação Permanente – APP (conforme os Art. 3º, incisos II, VII, IX e X; Art. 4º, 7º e 8º da Lei Nº12.651/ 2012 - Novo Código Florestal e Resolução CONAMA nº303/2002).
 - III - Adquirir a Outorga Preventiva ou Outorga de Direito de Uso dos Recursos Hídricos ou Dispensa de Outorga no órgão ambiental competente, quando for o caso.
 - IV - A destinação final de resíduos sólidos, o lançamento de efluentes e a geração de emissões atmosféricas, ruídos e radiações não ionizantes deverão atender aos padrões estabelecidos na legislação ambiental vigente.
 - V - O transporte, beneficiamento, comércio, consumo e armazenamento de produtos florestais de origem nativa (matérias-primas provenientes da exploração de florestas ou outras formas de vegetação nativa) deverão ser realizados mediante licença eletrônica obrigatória (Documento de Origem Florestal - DOF) de acordo com a legislação ambiental vigente.
 - VI - Realizar a inscrição no Cadastro Ambiental Rural - CAR, em se tratando de imóvel rural.
 - VII - Cumprir a legislação ambiental e normas em vigor.
- 2 - A DISPENSA DE LICENCIAMENTO AMBIENTAL não dispensa, nem substitui a obtenção pelo requerente, de certidões, alvarás, licenças e autorizações de qualquer natureza, exigidos pela legislação federal, estadual e municipal.
- 3 - Fica o Empreendedor ciente de que o não cumprimento destas exigências, assim como todo e qualquer dano causado ao meio ambiente, por negligência, omissão ou imperícia são de sua inteira responsabilidade.
- 4 - Este Documento poderá ser cassado a qualquer momento por este órgão, se for utilizado para fins ilícitos ou não autorizados, e o infrator poderá ser responsabilizado civil, administrativa e criminalmente, nos termos da lei;
- 5 - Fica o requerente ciente de que a prestação de informações falsas constitui prática de crime e poderá resultar na aplicação das sanções penais cabíveis, nos termos dispostos no Código Penal (Decreto-Lei Nº 2.848/40) e da Lei de Crimes Ambientais (Lei Nº 9.605/98).

Objeto/Obra = **RECAPEQAMENTO ASFÁLTICO NO MUNICÍPIO DE MAGALHÃES DE ALMEIDA/MA**

Local/Implantação = **Na Zona Urbana do município de MAGALHÃES DE ALMEIDA/MA**

Proponente/Proprietário = **Prefeitura Municipal de MAGALHÃES DE ALMEIDA/MA**

DATA REFERÊNCIA: **SINAPI DEZ/2023; SICRO 3 - OUT/2023; ORSE DEZ/2023; SIURB JAN/2023; ANP CEARÁ NOV/2023 - SEM DESONERAÇÃO**
MINISTÉRIO DAS CIDADES

Transfere.Gov nº 051539/2023

ANEXO I
LISTA DE VERIFICAÇÃO EM ACESSIBILIDADE

	ITEM	DESCRIÇÃO	ATENDIMENTO*			ETAPA DE VERIFICAÇÃO			ITEM DA NBR 9050/15:	OBS *
			SIM	NÃO nesta etapa**	N/A - Justificar (não será verificado)	PELO CONCEDENTE OU MANDATÁRIA** * NO PROJETO DE ENGENHARIA	PELO CONVENIENTE NO PROJETO EXECUTIVO DE ACESSIBILIDADE	PELO CONVENIENTE NO LAUDO DE CONFORMIDADE		
ROTA ACESSÍVEL	1	Há indicação em projeto do traçado da rota acessível na área de intervenção?	x			S	S	S	6.1	
	2	As calçadas novas ou reformadas possuem faixa livre com largura mínima de 1,20 m?	x			S	S	S	6.12.3.b)	
CALÇADAS	3	As faixas livres não possuem obstáculos?	x			n	S	S	6.12.3.b)	
	4	As calçadas novas ou reformadas possuem faixa de serviço com largura mínima de 0,70 m?	x			n	S	S	6.12.3.a)	
	5	Em casos de calçadas novas ou reformadas com largura superior a 2,0m, há faixa de acesso?	x			n	S	S	6.12.1 6.12.3.c)	
	6	A faixa livre possui 2,10 m de altura livre nas calçadas novas ou reformadas?	x			n	S	S	6.12.3.b)	
	7	A sinalização suspensa está instalada acima de 2,10 m do piso nas calçadas novas ou reformadas?	x			n	S	S	5.2.8.2.3	
	8	A faixa livre ou passeio das calçadas novas ou reformadas possui inclinação transversal de até 3%?				n	S	S	6.12.3.b)	
	9	Nas calçadas novas ou reformadas há sinalização tátil direcional quando da	x			n	S	S S	ABNT NBR 16537 - 7.8.1	

	ausência ou descontinuidade de linha-guia identificável?								
10	A sinalização visual possui contraste de luminância, em condições secas e molhadas nas calçadas novas?	x			n	S	S	5.4.6.2	
11	Há sinalização tátil ou piso tátil para informar a existência de: desníveis, objetos suspensos, equipamentos, mudança de direção, travessia de pedestre, início e término de rampas e escadas, rebaixamentos de guia nas calçadas novas ou reformadas?	x			n	S	S	5.4.6.3 ABNT NBR 16537 - 6.6 - 7.4	
12	A faixa livre das calçadas novas ou reformadas possui piso com superfície regular, firme, estável, não trepidante e anti derrapante, sob condição seca ou molhada?	x			n	S	S	6.3.2	
13	O acesso de veículos aos lotes cria degraus ou desníveis na faixa livre nas calçadas novas ou reformadas?	n			n	S	S	6.12.4	
14	Os rebaixamentos de calçadas ou faixas elevadas para a travessia das vias constantes da intervenção estão na direção do fluxo da travessia de pedestres em calçadas novas ou reformadas?	x			n	S	S	6.12.7	
15	Os rebaixamentos de calçadas possuem inclinação igual ou inferior a 8,33% (nas rampas laterais e central) ou igual ou inferior a 5% para rebaixamento total (nas rampas laterais) em calçadas novas?	x			n	S	S	6.12.7.3 6.12.7.3.4	
16	Os rebaixamentos de calçadas possuem rampa central com largura mínima de 1,50m em calçadas novas ou reformadas?	x			n	S	S	6.12.7.3	
17	Os rebaixamentos de calçadas são feitos de forma a não reduzir a largura da faixa livre ou passeio em medida inferior a 1,20m em calçadas novas ou reformadas?	x			n	S	S	6.12.7.3	
18	Há desnível entre o término do rebaixamento da calçada e o leito carroçável em calçadas novas ou reformadas?	n			n	S	S	6.12.7.3.1	

	19	Há rebaixamento do canteiro divisor de pistas, com largura igual à da faixa de travessia?	x		n	S	S	6.12.7.3.5	
	20	Os semáforos para pedestres possuem dispositivos sincronizados com sinais visuais e sonoros?		n/a	n	S	S	8.2.2.3	
	21	Os semáforos, se acionados manualmente, possuem comando com altura entre 0,80 m e 1,20 m do piso?		n/a	n	S	S	5.6.4.3 8.2.2.1	
PASSARELAS	22	As passarelas de pedestres possuem uma das alternativas? a. rampas; b. rampas e escadas; c. rampas e elevadores; d. escadas e elevadores.		n/a	N	S	S	6.13.1	
RAMPAS E ESCADAS	23	As rampas em rota acessível possuem, no mínimo, 1,20 m de largura?		n/a	n	S	S	6.6.2.5	
	24	Os patamares (intermediários, de início e término da rampa) possuem dimensão longitudinal mínima de 1,20 m e não invadem a área de circulação adjacente?		n/a	n	S	S	6.6.4	
	25	Para segmento de rampa com desnível máximo de 1,50 m, a inclinação é de 5%?		n/a	n	S	S	6.6.2.1	
	26	Para segmento de rampa com desnível máximo de 1,00 m, a inclinação é de até 6,25%?		n/a	n	S	S	6.6.2.1	
	27	Para segmento de rampa com desnível máximo de 0,80 m, sua inclinação é de até 8,33% e o número máximo de segmentos de rampa é 15?		n/a	n	S	S	6.6.2.1	
	28	Em rampas, na ausência de paredes laterais, há guarda corpos e guias de balizamento?		n/a	n	S	S	6.9.5	
	29	As escadas em rota acessível possuem no mínimo 1,20 m de largura?		n/a	n	S	S	6.8.3	
	30	Há patamar em escadas a cada desnível de 3,20 m (exceto escada de lances curvos ou mistos) com no mínimo 1,20m de dimensão longitudinal?		n/a	n	S	S	6.8.7	
	31	Os pisos dos degraus das escadas possuem dimensão entre 0,28 m e 0,32 m?		n/a	n	S	S	6.8.2	
	32	Os espelhos dos degraus das escadas possuem dimensão		n/a	n	S	S	6.8.2	

		entre 0,16 m e 0,18 m?								
	33	Há sinalização visual aplicada nos pisos e espelhos dos degraus, contrastante com o revestimento adjacente?		n/a		n	S	S	5.4.4	
	34	Em escadas, na ausência de paredes laterais, há guarda corpos e guias de balizamento?		n/a		n	S	S	6.9.5	
	35	Nas rampas e escadas há corrimãos?		n/a		n	S	S	6.9.2.1	
	36	Em escadas e rampas os corrimãos são contínuos com diâmetro entre 30 mm a 45 mm, com altura de 0,92 m e a 0,70 m do piso e prolongamento mínimo de 0,30 m nas extremidades e recurvados nas extremidades?		n/a		n	S	S	6.9	
	37	Em rampas ou escadas com largura igual ou superior a 2,40 m, há instalação de corrimão intermediário?		n/a		n	S	S	6.9.4	
	38	Em rampas ou escadas, se há corrimão intermediário e patamar com comprimento superior a 1,40 m, há espaçamento mínimo de 0,80 m?		n/a		n	S	S	6.9.4.1	
PLATAFORMAS E ELEVADORES	39	Em plataforma de elevação vertical com percurso aberto, há fechamento contínuo com altura de 1,10 m e sem vãos laterais?		n/a		n	S	S	6.10	
	40	Em plataforma de elevação vertical com percurso superior a 2,00 m, o percurso é fechado?		n/a		n	S	S	6.10.3.2	
	41	Em plataforma de elevação inclinada há parada programada no patamares ou pelo menos a cada 3,20 m de desnível?		n/a		n	S	S	6.10.4.2	
	42	Há dispositivos de comunicação interno e externo à caixa de corrida, para solicitação de auxílio?		n/a		n	S	S	6.10.1	
	43	Os elevadores, quando projetados para 1 cadeira de rodas e 1 outro usuário, possuem cabine com dimensões mínimas de 1,40 m x 1,10 m?		n/a		n	S	S	ABNT NBR NM 313 - Tabela 1	
	44	Em elevadores, quando projetados para 1 cadeira de rodas e 1 outro usuário, as portas, quando abertas, possuem vão livre de 0,80 m x 2,10 m?		n/a		n	S	S	ABNT NBR NM 313 - Tabela 1	
	45	O piso da cabine contrasta com o da circulação?		n/a		n	S	S	ABNT NBR NM 313	
	46	Há sinalização com piso tátil de alerta junto à		n/a		n	S	S	ABNT NBR	

		porta dos elevadores e plataformas de elevação vertical?							16537 - 6.9.1	
	47	Possui sinalização sonora informando o pavimento em equipamentos com mais de duas paradas?		n/a		n	S	S	6.10.1	
	48	Junto à porta do elevador há dispositivo entre 1,80 m e 2,50 m que emite sinais sonoro e visual, indicando o sentido em que a cabine se movimenta?		n/a		n	S	S	ABNT NBR NM 313	
	49	A botoeira do pavimento está localizada entre 0,90 m e 1,10 m do piso?		n/a		n	S	S	ABNT NBR NM 313	
	50	A botoeira da cabine está localizada entre 0,90 m e 1,30 m do piso?		n/a		n	S	S	ABNT NBR NM 313	
	51	O desnível entre o piso da cabine e o piso externo é de, no máximo, 15 mm?		n/a		n	S	S	ABNT NBR NM 313	
	52	A distância horizontal entre o piso da cabine e o piso externo é de, no máximo, 35 mm?		n/a		n	S	S	ABNT NBR NM 313	
	53	O número do pavimento está localizado nos batentes externos, indicando o andar, em relevo e em Braille?		n/a		n	S	S	5.4.5.2	
ESTACIONAMENTO DE VEÍCULOS	54	Há rota acessível interligando as vagas reservadas dos estacionamentos aos acessos?		n/a		n	S	S	6.2.4	
	55	Há vagas de estacionamento reservadas a veículos que transportem pessoas com deficiência?		n/a		n	S	S	Lei 13.146/2015	
	56	O número de vagas de estacionamento reservadas a veículos que transportem pessoas com deficiência é de, no mínimo, 2% do total de vagas, assegurada, no mínimo 1 vaga?		n/a		n	S	S	Lei 13.146/2015	
	57	As vagas destinadas a pessoas com deficiência localizam-se a, no máximo, 50m do acesso à edificação ou elevadores?		n/a		n	S	S	6.14.1.2	
	58	As vagas destinadas a pessoas com deficiência contam com espaço adicional de, no mínimo, 1,20 m de largura?		n/a		n	S	S	6.14.1.2	
	59	Há vagas de estacionamento reservadas a veículos que transportem pessoas idosas?		n/a		n	S	S	Lei 10.741/2003	
	60	O número de vagas destinadas a veículos que transportem pessoas idosas é de, no mínimo, 5% do total de vagas, com no mínimo uma vaga?		n/a		n	S	S	Lei 10.741/2003	
	61	As vagas destinadas a pessoas idosas estão posicionadas próximas das entradas do edifício?		n/a		n	S	S	6.14	

	62	As vagas reservadas contêm sinalização vertical e horizontal?		n/a		n	S	S	5.5.2.3 6.14	
ACESSO	63	Há indicação no projeto do traçado da rota acessível?		n/a		n	S	S	6.1.1	
	64	A rota acessível interliga as áreas de uso público e adaptadas da edificação e incorpora as circulações?		n/a		n	n	S	6.1.1	
	65	Todas as entradas da edificação de uso público ou comum são acessíveis?		n/a		n	S	S	6.2.1; 6.1.1.1	
	66	Se houver controle de acesso, tipo catracas ou cancelas, pelo menos um deles em cada conjunto é acessível?		n/a		n	S	S	6.2.5	
	67	Possui sinalização informativa e direcional nas entradas e saídas acessíveis?		n/a		n	S	S	6.2.8	
	68	Há mapa acessível instalado imediatamente após a entrada principal com piso tátil associado, informando os principais pontos de distribuição no prédio ou locais de maior utilização?		n/a		n	S	S	Anexo B B.4	
	69	Há pelo menos duas formas de deslocamento vertical nas circulações verticais? (escadas, rampas, plataformas elevatórias ou elevador)		n/a		n	S	S	6.3	
PISO	70	As superfícies de piso possuem revestimento regular, firme, estável, não trepidante e antiderrapante, estando secas ou molhadas?		n/a		n	S	S	6.3.2	
	71	A rota acessível é nivelada ou possui desníveis de no máximo 0,5 cm, ou quando maior que 0,5 cm e menor que 2 cm é chanfrada na proporção 1:2 (50%)		n/a		n	S	S	6.3.4.1	
	72	Há rampa nos casos em que ocorra um desnível maior que 2 cm?		n/a		n	S	S	6.1 6.1.1.2 6.3.4.1	
	73	Se houver grelhas e juntas de dilatação em rotas acessíveis, os vãos perpendiculares ao fluxo principal possuem dimensão máxima de 15mm?		n/a		n	S	S	6.3.5	
CORREDORES	74	Para corredores de uso comum com extensão de até 4,00 m, a largura é de, no mínimo, 0,90 m?		n/a		n	S	S	6.11.1	
	75	Para corredores de uso comum com extensão de até 10,00 m, a largura é de, no mínimo, 1,20 m?		n/a		n	S	S	6.11.1	
	76	Para corredores de uso comum com extensão acima de 10,00m, a largura é de, no mínimo, 1,50 m?		n/a		n	S	S	6.11.1	
	77	Para corredores de uso público, a largura é de, no mínimo, 1,50 m?		n/a		n	S	S	6.11.1	
	78	Para transposição de obstáculos com no		n/a		n	S	S	6.11.1.2	

		máximo 0,40 m de extensão, a largura é de no mínimo 0,80 m?								
	79	Para transposição de obstáculos com extensão superior a 0,40 m, a largura é de no mínimo 0,90 m?		n/a		n	S	S	6.11.1.2	
	80	As passagens possuem informação visual, associada a sinalização tátil ou sonora?		n/a		n	S	S	5.4.1	
	81	Há placas de sinalização informando sobre os sanitários, acessos verticais e horizontais, números de pavimentos e rota de fuga?		n/a		n	S	S	5.2.8.1	
	82	Esta sinalização está disposta em locais acessíveis para pessoa em cadeira de rodas, com deficiência visual, entre outros usuários, de tal forma que possa ser compreendida por todos?		n/a		n	S	S	5.2.8.1	
ROTA DE FUGA	83	Quando a rota de fuga incorpora escadas de emergência e elevadores de emergência há área de resgate com no mínimo um M.R (0,80X1,20m) por pavimento e um para cada escada e elevador de emergência?		n/a		n	S	S	6.4.4	
	84	As rotas de fuga e as saídas de emergência estão sinalizadas, com informações visuais, sonoras e táteis?		n/a		n	S	S	5.5.1	
NÃO/APLICA RAMPAS E ESCADAS	85	As rampas possuem largura mínima de 1,50 m? Sendo o mínimo admissível de 1,20m (indicadas no projeto como as pertencentes à rota acessível)		n/a		n	S	S	6.6.2.5	
	86	As escadas possuem largura mínima de 1,20m? (indicadas no projeto como as pertencentes à rota acessível)		n/a		n	S	S	6.8.3	
	87	Há guarda-corpos e guias de balizamento em rampas e escadas, na ausência de paredes laterais? (indicadas no projeto como as pertencentes à rota acessível)		n/a		n	S	S	6.6.3 6.9.5	
	88	Há corrimãos em escadas e rampas? (indicadas no projeto como as pertencentes à rota acessível)		n/a		n	S	S	6.9.2.1	
	89	Os corrimãos são contínuos, com diâmetro entre 30 mm a 45 mm, em ambos os lados, com altura de 0,92 m e a 0,70 m do piso, prolongamento mínimo de 0,30 m e recurvados nas extremidades ?		n/a		n	S	S	6.9.2.1; 4.6.5	
	90	Em rampas ou escadas com largura igual ou superior a 2,40 m, há instalação de corrimão intermediário?		n/a		n	S	S	6.9.4	

	91	Em rampas ou escadas, se há corrimão intermediário e patamar com comprimento superior a 1,40 m, há espaçamento mínimo de 0,80 m?		n/a		n	S	S	6.9.4.1	
	92	Os patamares (intermediários, de início e término) das rampas possuem dimensão longitudinal mínima de 1,20 m e não invadem a área de circulação adjacente?		n/a		n	S	S	6.6.2 6.6.4	
	93	Há patamar em escadas a cada desnível de 3,20 m (exceto escada de lances curvos ou mistos), com dimensão longitudinal de 1,20 m?		n/a		n	S	S	6.8.7 6.8.8	
	94	Os patamares de mudança de direção em rampas e escadas possuem o comprimento igual à largura das mesmas?		n/a		n	S	S	6.6.4; 6.8.3	
RAMPAS E ESCADAS	95	Para segmento de rampa com desnível máximo de 1,50 m, a inclinação é de 5%?		n/a		n	S	S	6.6.2.1	
	96	Para segmento de rampa com desnível máximo de 1,00 m, a inclinação é de até 6,25%?		n/a		n	S	S	6.6.2.1	
	97	Para segmento de rampa com desnível máximo de 0,80 m, sua inclinação é de até 8,33% e o número máximo de segmentos de rampa é 15?		n/a		n	S	S	6.6.2.1	
	98	Os pisos dos degraus das escadas possuem dimensão entre 0,28 m e 0,32 m?		n/a		n	S	S	6.8.2	
	99	Os espelhos dos degraus das escadas possuem dimensão entre 0,16 m e 0,18 m?		n/a		n	S	S	6.8.2	
	100	O primeiro e o último degrau de um lance de escada distam 0,30m da circulação adjacente?		n/a		n	S	S	6.8.4	
	101	As escadas que interligam os pavimentos, possuem sinalização tátil, visual e/ou sonora?		n/a		n	S	S	5.5.1.3	
	102	Há sinalização visual de degraus isolados?		n/a		n	S	S	5.4.4	
PLATAFORMAS E ELEVADORES	103	Em plataforma de elevação vertical com percurso aberto, há fechamento contínuo com altura de 1,10 m e sem vãos laterais?		n/a		n	S	S	6.10.3.1	
	104	Em plataforma de elevação vertical com percurso superior a 2,00 m, o percurso é fechado?		n/a		n	S	S	6.10.3.2	
	105	Em plataforma de elevação inclinada há parada programada nos patamares ou pelo menos a cada 3,20 m de desnível?		n/a		n	S	S	6.10.4.2	
	106	Há dispositivos de comunicação interno e externo à caixa de corrida, para solicitação de auxílio?		n/a		n	S	S	6.10.1	

	107	Os elevadores possuem cabine com dimensões mínimas de 1,40 m x 1,10 m?		n/a	n	S	S	ABNT NBR NM 313	
	108	Em elevadores as portas, quando abertas, possuem vão livre mínimo de 0,80 m x 2,10 m?		n/a	n	S	S	6.11.2.4	
	109	O piso da cabine contrasta com o da circulação?		n/a	n	S	S	ABNT NBR NM 313	
	110	Possui sinalização com piso tátil de alerta e visual junto ao equipamento? (exceto plataforma de elevação inclinada)		n/a	n	S	S	6.10.1; 6.10.4.4	
	111	Possui sinalização sonora informando o pavimento em equipamentos com mais de duas paradas?		n/a	n	S	S	6.10.1	
	112	Junto à porta do elevador há dispositivo entre 1,80 m e 2,50 m que emite sinais sonoro e visual, indicando o sentido em que a cabine se movimenta?		n/a	n	S	S	ABNT NBR NM 313	
	113	A botoeira do pavimento está localizada entre 0,90 m e 1,10 m do piso?		n/a	n	S	S	ABNT NBR NM 313	
	114	A botoeira da cabine está localizada entre 0,90 m e 1,30 m do piso?		n/a	n	S	S	ABNT NBR NM 313	
PLATAFORMAS E ELEVADORES	115	O desnível entre o piso da cabine e o piso externo é de, no máximo, 15 mm?		n/a	n	S	S	ABNT NBR NM 313	
	116	A distância horizontal entre o piso da cabine e o piso externo é de, no máximo, 35 mm?		n/a	n	S	S	ABNT NBR NM 313	
	117	O número do pavimento está localizado nos batentes externos, indicando o andar, em relevo e em Braille?		n/a	n	S	S	5.4.5.2	
NÃO/APLICA PORTAS E JANELAS	118	As portas, quando abertas, possuem vão livre de 0,80 m de largura e 2,10 m de altura?		n/a	n	S	S	6.11.2.4	
	119	Nos locais de prática esportivas, as portas tem largura mínima de 1m nas circulações destinada a praticantes?		n/a	n	S	S	6.11.2.4; 6.11.2.12; 10.11.1	
	120	Em portas de duas ou mais folhas, pelo menos um delas possui vão livre de 0,80 m de largura?		n/a	n	S	S	6.11.2.4	
	121	Se houver portas em sequência, há espaço entre elas (abertas) de, no mínimo, 1,50 m de diâmetro e 0,60 m ao lado da maçaneta?		n/a	n	S	S	6.11.2	
	122	A área de varredura das portas não interfere nas áreas de manobra, na dimensão mínima dos patamares e no fluxo principal de circulação?		n/a	n	S	S	6.6.4.1; 6.8.8; 6.11.2.1	
	123	Se abertura da porta é no sentido do deslocamento do usuário, existe espaço livre de 0,30 m entre a porta e a parede e espaço frontal de 1,2 m		n/a	n	S	S	6.11.2.2	

		ou acionamento automático?							
	124	Se abertura da porta é no sentido oposto ou lateral ao deslocamento do usuário, existe espaço livre de 0,60 m entre a porta e a parede e espaço frontal de 1,5m ou acionamento automático?	n/a	n	S	S	6.11.2.2; 6.11.2.3		
	125	Possui sinalização visual no centro da porta ou na parede ao lado da maçaneta (1,20 m - 1,60 m) no lado externo, informando o ambiente?	n/a	n	S	S	5.4.1		
	126	A sinalização visual está associada à sinalização tátil em relevo e Braille (instalada na parede adjacente ou batente em altura entre 0,90 m - 1,20 m) ou sonora?	n/a	n	S	S	5.4.1		
	127	As maçanetas das portas são do tipo alavanca e estão instaladas entre 0,80 m e 1,10 m do piso?	n/a	n	S	S	6.11.2.6		
	128	A altura do peitoril respeita o cone visual de pessoa em cadeira rodas (aprox. 60 cm)?	n/a	n	S	S	6.11.3		
	129	As janelas possuem comando de abertura instalados entre 0,60 m e 1,20 m do piso?	n/a	n	S	S	6.11.3		
GERAL NÃO/APLICA	130	Existe sanitário acessível, para cada sexo, em todos os pavimentos, com entrada independente dos sanitários coletivos?	n/a	n	S	S	7.4.3		
	131	As superfícies de piso dos sanitários acessíveis não possuem desníveis e possuem revestimento regular, firme, estável, não trepidante, e antiderrapante, estando secas ou molhadas?	n/a	n	S	S	6.3.2 6.3.4		
	132	Há no mínimo 5% do total de cada peça sanitária, com no mínimo uma, para cada sexo em cada pavimento, onde há sanitários?	n/a	n	S	S	7.4.3		
	133	O sanitário acessível ou box sanitário acessível possui circulação livre para giro de 360° (diâmetro 1,50 m)?	n/a	n	S	S	7.5.a)		
	134	Os sanitários acessíveis possuem dispositivo de sinalização de emergência (alarme sonoro e visual) próximo à bacia, acionado através de pressão ou alavanca, instalado à 40 cm do piso e com cor contrastante?	n/a	n	S	S	5.6.4.1		
	135	Os interruptores foram instalados em altura de 0,60m a 1,00 m do piso?	n/a	n	S	S	4.6.9		
	PORTAS	136	As portas, quando abertas, possuem vão livre de 0,80 m de	n/a	n	S	S	6.11.2.4	

		largura e 2,10 m de altura?								
	137	Em caso de porta de eixo vertical, a abertura é para o lado externo do sanitário ou boxe?		n/a		n	S	S	7.5.f)	
	138	Nos locais de prática esportivas, as portas tem largura mínima de 1m nas circulações destinada a praticantes?		n/a		n	S	S	6.11.2.4; 6.11.2.12; 10.11.1	
	139	A porta possui puxador horizontal, com diâmetro entre 25 mm a 35 mm, com comprimento mínimo de 0,40 m, afixado na parte interna da porta e maçaneta tipo alavanca?		n/a		n	S	S	6.11.2.7 Figura 84; 7.11.5	
	140	Há sinalização visual no centro da porta ou na parede ao lado da maçaneta (1,20 m - 1,60 m) no lado externo, informando o ambiente?		n/a		n	S	S	5.4.1	
	141	A sinalização visual está associada à sinalização tátil em relevo e Braille (instalada na parede adjacente ou batente em altura entre 0,90 m - 1,20 m) ou sonora?		n/a		n	S	S	5.4.1	
BACIA SANITÁRIA	142	Há área de transferência (0,80 m x 1,20 m) lateral, diagonal e perpendicular para a bacia sanitária?		n/a		n	S	S	7.5	
	143	A bacia possui 0,43 m a 0,45 m de altura em o assento (46 cm de altura com assento)?		n/a		n	S	S	7.7.2.1	
	144	A bacia NÃO possui abertura frontal?		n/a		n	S	S	7.7.2.1	
	145	Há barras de apoio com comprimento mínimo de 0,80 m, fixadas horizontalmente nas paredes de fundo e na lateral da bacia sanitária, distando 0,75 m do piso acabado e uma barra vertical de, no mínimo 0,70m, a 0,10m acima da barra horizontal e a 0,30m da borda frontal da bacia?		n/a		n	S	S	7.7.2.2 Figuras 103 e 104	
	146	O acionamento da válvula de descarga está a no máximo 1,00 m do piso?		n/a		n	S	S	7.7.3.1	
	147	No caso de caixa acoplada, a barra sobre esta, possui altura máxima de 0,89 m?		n/a		n	S	S	7.7.2.3.3	
	148	O acionamento de descarga em caixa acoplada é do tipo alavanca ou sensores?		n/a		n	S	S	7.7.3.2	
LAVATÓRIO	149	O lavatório acessível é sem coluna ou com coluna suspensa, com profundidade máxima de 0,50m, altura final entre 0,78 e 0,80m e distante 0,30 m do piso?		n/a		n	S	S	7.5.d) Figura 98	
	150	No caso de lavatório instalado em bancada, a altura superior da cuba está entre 78 e 80 cm, e possui altura livre inferior de, no mínimo, 73 cm?		n/a		n	S	S	7.10.3	

	151	Há barras de apoio de cada lado dos lavatórios, distantes a, no máximo, 0,50m da parede e do eixo da torneira e no caso de barra horizontal, o perfil superior de 0,78 a 0,80m do piso e no caso de barra vertical com, no mínimo, 0,40m de comprimento, a 0,90m do piso?		n/a	n	S	S	7.8.1 Figuras 113 e 114	
	152	As torneiras são acionadas por alavanca, sensor eletrônico ou dispositivo equivalente?		n/a	n	S	S	7.8.2	
MICTÓRIO	153	Existe área de aproximação frontal para Pessoa com Mobilidade Reduzida (diâmetro de 60 cm) e para Pessoa em Cadeira de Rodas (0,80 m x 1,20 m)?		n/a	n	S	S	7.10.4	
	154	Para os mictórios suspensos, a altura da borda frontal é de 0,60 m a 0,65 m?		n/a	n	S	S	7.10.4.3	
	155	Acionamento da descarga é do tipo alavanca ou automática e possui altura de 1,00 m do piso?		n/a	n	S	S	7.10.4.3	
	156	O mictório possui barras de apoio em ambos os lados com afastamento de 0,30 m (a partir do eixo), comprimento mínimo de 0,70 m e fixadas a altura de 0,75 m do piso acabado?		n/a	n	S	S	7.10.4.3	
ACESSÓRIOS	157	Se existir ducha higiênica, está instalada de 0,45 a 1,20 do piso e distante de 0,25 a 0,43m da borda lateral da bacia?		n/a	n	S	S	7.5. m) Figura 14	
	158	O espelho, quando instalado em parede sem pias, possui borda inferior a, no máximo, 0,50 m e a borda superior a, no mínimo, 1,80 m do piso?		n/a	n	S	S	7.11.1	
	159	O espelho, quando instalado sobre o lavatório, possui borda inferior a, no máximo, a 0,90 m e a borda superior a, no mínimo, 1,80 m do piso?		n/a	n	S	S	7.11.1	
	160	A papelreira embutida está em altura mínima de 0,55 m (eixo) do piso e dista 0,20 m da borda frontal da bacia?		n/a	n	S	S	7.11.2	
	161	A papelreira de sobrepor está alinhada com a borda frontal da bacia e o acesso ao papel está a 1,00 m do piso acabado?		n/a	n	S	S	7.11.2	
	162	Os acessórios (papelreira, cabide e porta-objetos) atendem à altura entre 0,80 m e 1,20 m?		n/a	n	S	S	7.11.3 7.11.4	
BOXE DE CHUVEIRO	163	As dimensões mínimas do boxe de chuveiro são de 0,90 m x 0,95 m?		n/a	n	S	S	7.12.1.2	
	164	Caso exista porta no boxe, esta possui vão		n/a	n	S	S	7.12.1.1	

		com largura livre mínima de 0,90 m confeccionada em material resistente a impacto?								
	165	O registro do chuveiro está a 1,00 m do piso acabado e a 0,45 m de distância do banco?		n/a		n	S	S	7.12.2 Figura 126	
	166	Há banco instalado na parede lateral ao chuveiro, com dimensões mínimas de 0,70 m x 0,45 m, e altura de 0,46 m do piso acabado?		n/a		n	S	S	7.12.3 Figura 126.b)	
	167	No boxe há barra de apoio de 90° na parede lateral ao banco e barra vertical na parede de fixação do banco?		n/a		n	S	S	7.12.3 Figura 126.a)	
	168	O piso do boxe de chuveiro é antiderrapante, está nivelado com o piso adjacente e possui grelhas ou ralos fora da área de manobra e transferência?		n/a		n	S	S	7.12.4	
BANHEIRA	169	Há área de transferência (0,80 m x 1,20 m) lateral à banheira?		n/a		n	S	S	7.13.2 Figuras 127 e 128	
	170	A banheira possui altura máxima de 0,46 m?		n/a		n	S	S	7.13.2.1	
	171	O acionamento da banheira do comando deve estar a uma altura de 0,80 m do piso acabado?		n/a		n	S	S	7.13.2.3	
	172	A banheira possui duas barras de apoio horizontais na parede frontal e uma vertical na parede lateral?		n/a		n	S	S	7.13.2.4 Figura 129	
ÁREA COMUM DOS VESTIÁRIOS	173	Os vestiários acessíveis estão localizados em rotas acessíveis?		n/a		n	S	S	7.3.1	
	174	Existe vestiário acessível com entrada independente?		n/a		n	S	S	7.4.2	
	175	As superfícies de piso dos vestiários acessíveis possuem revestimento regular, firme, estável, não trepidante e antiderrapante, estando secas ou molhadas?		n/a		n	S	S	7.12.4	
	176	Há, no mínimo, 5% do total de cada peça instalada acessível, com no mínimo uma, consideradas separadamente, se houver divisão por sexo?		n/a		n	S	S	7.4.5	
	177	Há sinalização de emergência?		n/a		n	S	S	7.4.2.2	
	178	Os vestiários acessíveis possuem dispositivo de sinalização de emergência (alarme sonoro e visual) próximo à bacia, acionado através de pressão ou alavanca, instalado à 40 cm do piso e com cor contrastante?		n/a		n	S	S	5.6.4.1	
	179	Os interruptores foram instalados em altura de 0,60m a 1,00 m do piso?		n/a		n	S	S	4.6.9	
	180	A sinalização visual está associada à sinalização tátil em		n/a		n	S	S	5.4.1	

		relevo e Braille (instalada na parede adjacente ou batente em altura entre 0,90 m - 1,20 m) ou sonora?								
	181	As portas, quando abertas, possuem vão livre de 0,80 m de largura e 2,10 m de altura?		n/a		n	S	S	6.11.2.4	
	182	A porta possui puxador horizontal, com diâmetro entre 25 mm a 35 mm, com comprimento mínimo de 0,40 m, afixado na parte interna da porta e maçaneta tipo alavanca?		n/a		n	S	S	6.11.2.7 Figura 84; 7.11.5	
	183	Nos locais de prática esportiva, as portas tem largura mínima de 1m nas circulações destinada a praticantes?		n/a		n	S	S	6.11.2.4; 6.11.2.12; 10.11.1	
CABINAS	184	As cabinas individuais acessíveis possuem superfície para troca de roupas na posição deitada, de dimensões mínimas de 0,70 m de largura, 1,80 m de comprimento e altura de 0,46 m?		n/a		n	S	S	7.14.1	
	185	Há duas barras de apoio horizontais junto à superfície de troca de roupas com comprimento mínimo de 0,80 m, instaladas na cabeceira a 0,30 m da lateral e na lateral a 0,50 m da cabeceira, ambas em altura de 0,75 m do piso acabado?		n/a		n	S	S	7.14.1	
	186	A porta da cabina, quando aberta, possui vão livre com largura de 0,80 m ou 1,00 m, em locais de prática esportiva, com abertura para o lado externo da cabina?		n/a		n	S	S	7.14.1; 10.11.1	
	187	A porta da cabina possui puxador horizontal, com diâmetro entre 25 mm a 35 mm, com comprimento mínimo de 0,40 m, afixado na parte interna da porta e sistema de travamento acessível?		n/a		n	S	S	7.5.f) Figura 84	
	188	O espelho, quando instalado, possui borda inferior a 0,30 m e a borda superior a, no mínimo, 1,80 m do piso?		n/a		n	S	S	7.14.1	
BANCOS	189	Os bancos para vestiários possuem encosto e profundidade mínima de 0,45 m, largura mínima de 0,70 m e altura de 0,46 m do piso, e possuem um espaço livre inferior com 0,30 m de profundidade?		n/a		n	S	S	7.14.2	
	190	Os bancos possuem área de transferência lateral com dimensões mínimas de 0,80 x 1,20 m?		n/a		n	S	S	7.14.2 Figura 131	
ARMARI	191	A altura de utilização dos armários está entre		n/a		n	S	S	7.14.3	

		0,40 m e 1,20m do piso acabado?								
	192	A altura de fixação dos puxadores dos armários está entre 0,40 m e 1,20 m?		n/a		n	S	S	7.14.3	
	193	As prateleiras possuem profundidade que variam entre 0,25 e 0,43, a depender da altura de cada prateleira, conforme figura 14 da NBR 9050?		n/a		n	S	S	7.14.3 4.6.2 Figura 14	
	194	As projeção de abertura das portas dos armários permite área de circulação mínima de 0,90 m?		n/a		n	S	S	7.14.3	
ACESSÓRIOS	195	Os cabides e porta-objetos estão a uma altura entre 0,80 m e 1,20 m?		n/a		n	S	S	7.14.5	
	196	O porta-objetos possui profundidade máxima de 0,25 m?		n/a		n	S	S	7.14.5	
OBILÁRIO (EXTERNO E INTERNO)	197	O mobiliário urbano está localizado junto a uma rota acessível e fora da faixa livre para circulação de pedestre?		n/a		n	S	S	4.3.3 8.1	
	198	Os assentos públicos possuem altura e profundidade entre 0,40 e 0,45 m, largura individual entre 0,45 e 0,50 m e encosto com ângulo entre 100° e 110°?		n/a		n	S	S	8.9.1	
	199	Em locais de atendimento ao público, existe assento de uso preferencial sinalizado com o Símbolo Internacional de Acesso e com os símbolos de gestante, pessoa com criança de colo, pessoa idosa, pessoa obesa e pessoa com mobilidade reduzida?		n/a		n	S	S	5.3.2 Figuras 31 e 32; 5.3.5.1 Figuras 35 a 39	
	200	Em locais de atendimento ao público, existe assento para pessoa obesa (5% com no mínimo um)?		n/a		n	S	S	10.19	
	201	O assento para pessoa obesa possui largura mínima de 0,75 m, profundidade entre 0,47 m e 0,51 m e altura do assento entre 0,41 m e 0,45 m e suporta carga de 250 Kg?		n/a		n	S	S	4.7	
	202	O mobiliário não interrompe a livre passagem, nos espaços de circulação das rotas acessíveis?		n/a		n	S	S	4.3.3	
	203	Há M.R (0,80 x 1,20 m) ao lado dos assentos fixos e fora da faixa para circulação de pedestres?		n/a		n	S	S	8.9.3	
	204	A circulação entre os móveis ou passagens internas é, no mínimo, de 0,90 m e possui áreas de giro para retorno?		n/a		n	S	S	4.3	
	205	As mesas possuem largura mínima de 0,90 m e altura da superfície de trabalho entre 0,75 m e 0,85 m?		n/a		n	S	S	9.3.1.3	
	206	As mesas permitem aproximação frontal da		n/a		n	S	S	9.3.1.4	

		cadeira de rodas, com uma altura livre mínima de 0,73 m embaixo da superfície de trabalho, garantindo largura mínima de 0,80 m e profundidade mínima de 0,50 m?								
TRANSPORTE	207	Em pontos de embarque e desembarque de transporte público, se houver assentos fixos e/ou apoios isquiáticos, há também espaço para P.C.R com dimensões de 0,80 m x 1,20 m?		n/a		n	S	S	8.2.1.2	
	208	Há sinalização informativa sobre as linhas disponíveis nos pontos de ônibus, dos tipos visual e sonora?		n/a		n	S	S	8.2.1.3 5.2.7	
TELEFONES	209	Em edificações de grande porte e equipamentos urbanos, há pelo menos um telefone que transmita mensagens de texto (TDD) ou tecnologia similar, instalado a uma altura entre 0,75 m e 0,80 m do piso acabado?		n/a		n	S	S	8.3.2	
	210	Pelo menos um telefone de cada conjunto assegura dimensão e espaço apropriado para aproximação, alcance, manipulação e uso, devidamente sinalizado?		n/a		n	S	S	8.3.1 8.1	
	211	Caso exista cabina telefônica, pelo menos uma é acessível e possui dimensões que garantem um M.R (0,80 m x 1,20 m) com aproximação frontal?		n/a		n	S	S	8.4.2	
	212	O telefone da cabina acessível está instalado suspenso, na parede oposta à entrada?		n/a		n	S	S	8.4.2	
	213	Em frente à cabina há espaço para rotação de 180° de cadeira de rodas (1,50 x 1,20 m)?		n/a		n	S	S	8.4.2	
VEGETAÇÃO	214	Se houver áreas drenantes de árvores invadindo as faixas livres do passeio, há grelhas de proteção, com vãos de no máximo 15 mm?		n/a		n	S	S	8.8.3	
BALCÕES DE ATENDIMENTO E/OU INFORMAÇÕES	215	O balcão de atendimento e/ou informações está facilmente identificado e localizado em rota acessível?		n/a		n	S	S	9.2.1.1	
	216	Os balcões de atendimento e/ou informações garantem um M.R frontal?		n/a		n	S	S	9.2.1.2	
	217	Há circulação adjacente aos balcões que permita giro de 180° (1,20 x 1,50 m) de cadeira de rodas?		n/a		n	S	S	9.2.1.2	
	218	Balcão de atendimento possui superfície com largura mínima de 0,90 m e altura entre 0,75 m a 0,85 m do piso, assegurando-se largura		n/a		n	S	S	9.2.1.4	

		livre mínima sob a superfície de 0,80 m?								
	219	Balcão de informações possui superfície com largura mínima de 0,90 m e altura entre 0,90 m a 1,05 m do piso, assegurando-se largura livre mínima sob a superfície de 0,80 m?		n/a		n	S	S	9.2.3.4	
	220	Balcão de atendimento ou de informação possui altura livre sob o tampo de no mínimo 0,73 m e profundidade livre mínima de 0,30 m, de modo que a pessoa em cadeira de rodas tenha a possibilidade de avançar sob o balcão?		n/a		n	S	S	9.2.1.5 9.2.3.5	
	221	Os balcões possuem o Símbolo Internacional de Acesso próximo à parte rebaixada?		n/a		n	S	S	5.3.2.2	
AUTO-ATENDIMENTO	222	Em áreas de atendimento, no caso de dispensers de senha ou totens de autoatendimento, estes estão localizados em área de piso nivelado e sem obstruções?		n/a		n	S	S	9.4.3.2	
	223	Pelo menos um desses equipamentos possui um M. R. para aproximação (frontal e alcance visual frontal ou lateral) de pessoa em cadeira de rodas?		n/a		n	S	S	9.4.3.4	
	224	Os controles estão localizados entre 0,80 m e 1,20 m do piso, com profundidade de no máximo 0,30 m em relação à face frontal externa do equipamento?		n/a		n	S	S	9.4.3.5	
	225	O equipamento apresenta instruções e informações visuais e auditivas ou táteis em posição visível, conforme Seção 5?		n/a		n	S	S	9.4.3.8	
	226	No caso de displays de senhas, a informação é compreensível por pessoas com deficiência, sendo apresentada de forma visual e sonora?		n/a		n	S	S	5.1.3	
	BEBEDOUROS	227	Os bebedouros estão instalados com no mínimo duas alturas diferentes de bica: 0,90 m e outra entre 1,00 m e 1,10 m em relação ao piso acabado?		n/a		n	S	S	8.5.1.2
228		O bebedouro de 0,90 m possui altura livre inferior de 0,73 m?		n/a		n	S	S	8.5.1.3	
229		Há possibilidade de aproximação frontal sob o equipamento, garantido um M.R.?		n/a		n	S	S	8.5.1.3	
230		Havendo copos descartáveis, estes estão entre 0,80 m e 1,20 m do piso?		n/a		n	S	S	8.5.2	
231		Os outros modelos (garrafão, filtro, etc.), assim como o manuseio dos copos, estão posicionados na altura entre 0,80 m e 1,20 m do piso acabado?		n/a		n	S	S	8.5.2	

	232	Estes modelos permitem a aproximação lateral de uma Pessoa com Cadeira de Rodas?		n/a		n	S	S	8.5.2	
--	-----	--	--	-----	--	---	---	---	-------	--

* A ser preenchido pelo Proponente na entrega de documentação para a Mandatária / Concedente, referente a 1ª etapa de verificação (análise do Projeto Engenharia)

** Será verificado pelo Conveniente no Projeto Executivo de Acessibilidade

*** A Mandatária verificará somente os itens inseridos na rota acessível (indicada no projeto) marcados com "SIM" nos instrumentos de transferência com valor de repasse acima de R\$ 5 milhões.

N/A - Não se aplica; s-sim; n-não

RENATA MERCEDES COELHO
 COSTA:964769313
 34

Assinado de forma digital por RENATA MERCEDES COELHO
 COSTA:96476931334
 Dados: 2024.02.06 14:26:46 -03'00'



01 PLANTA DE SINALIZAÇÃO SEM ESCALA

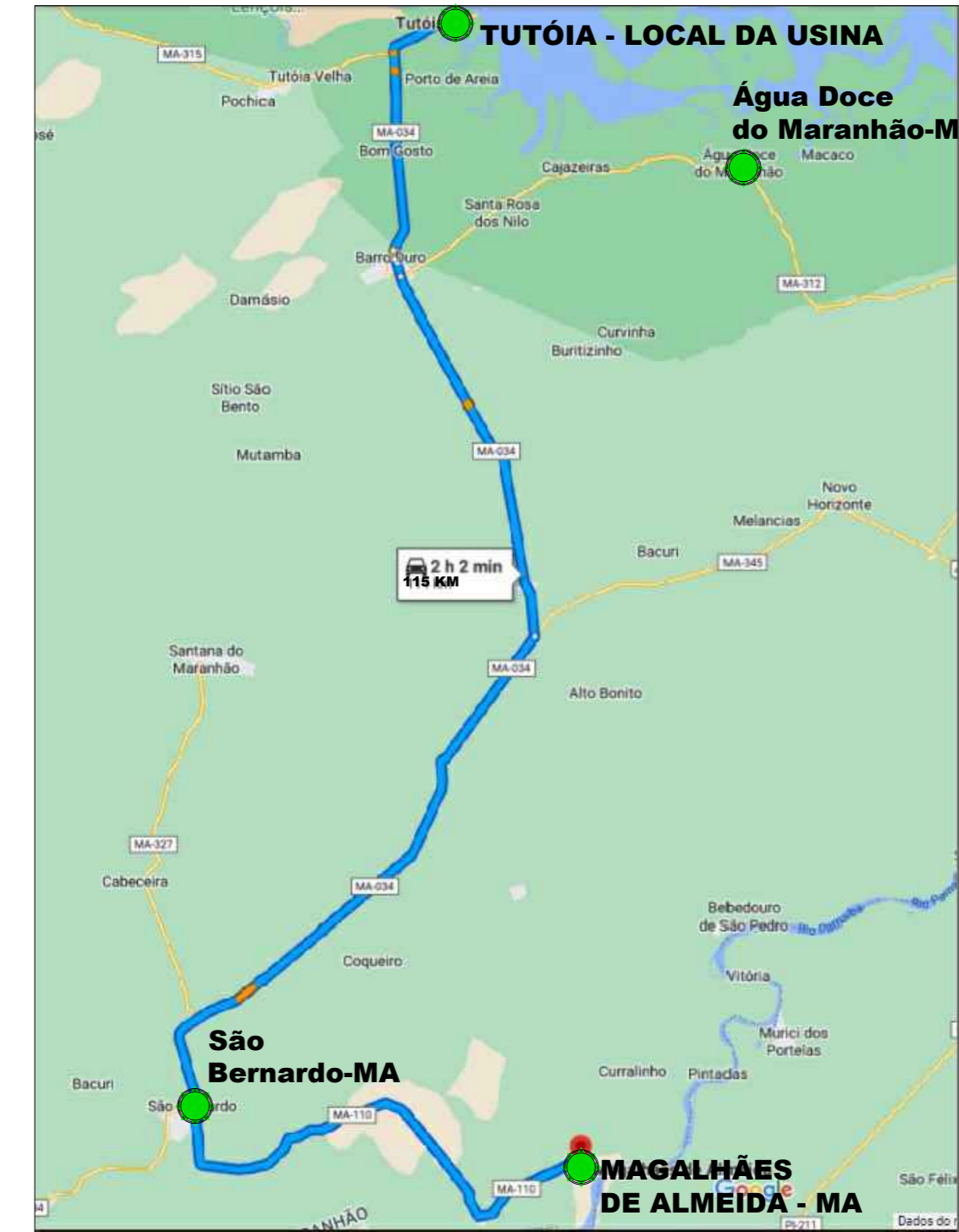

02 PLANTA DE LOCALIZAÇÃO (USINA-DISTANCIA 115.000 m) SEM ESCALA

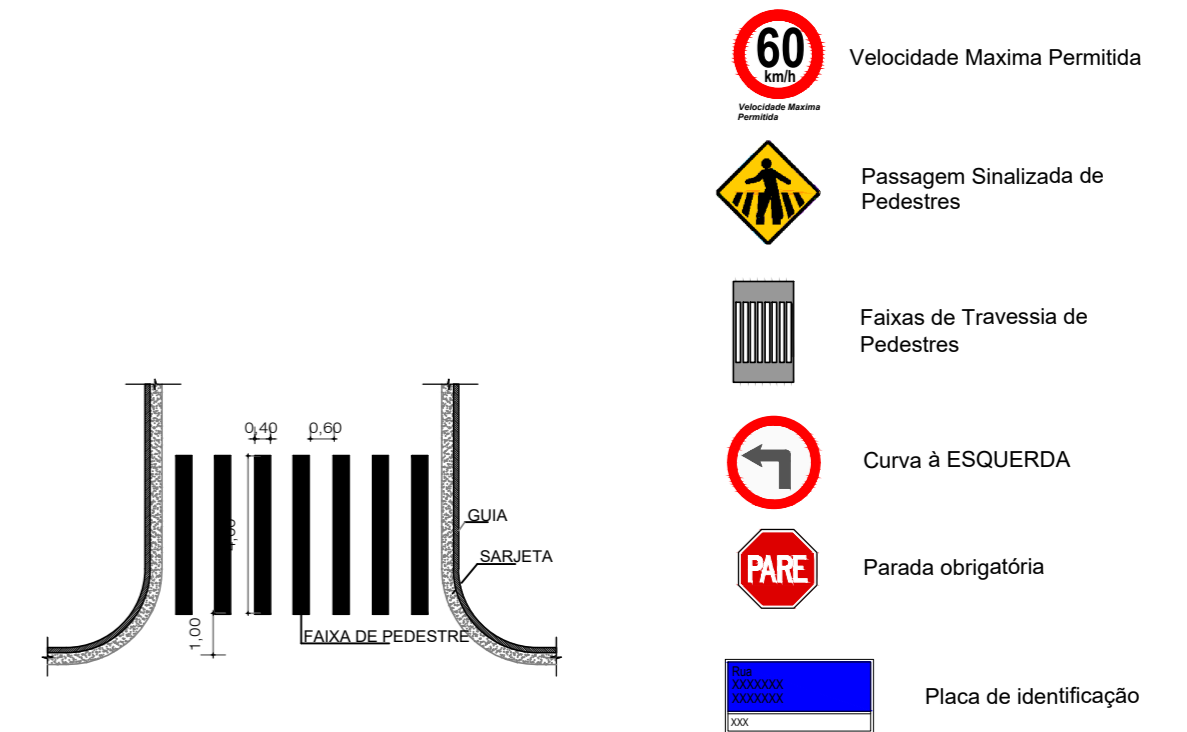

A REGULAMENTAÇÃO Ø 1,00

B ADVERTÊNCIA 1,00x1,00

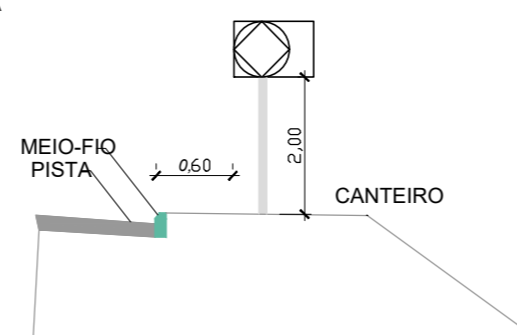
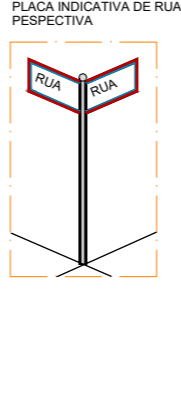
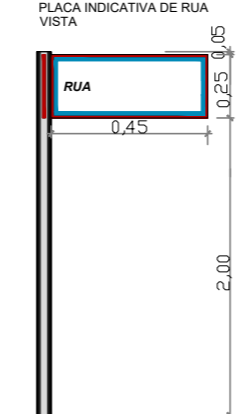
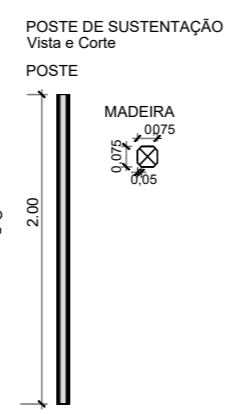
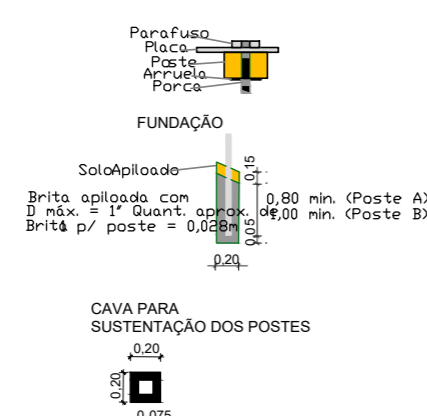
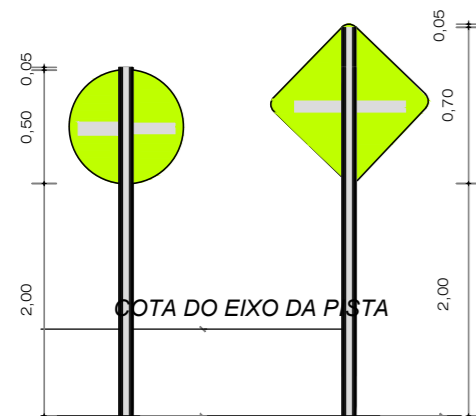

		RECAPEAMENTO ASFÁLTICO DE VIAS URBANAS PREFEITURA MUNICIPAL DE MAGALHÃES DE ALMEIDA - MA MINISTÉRIO DAS CIDADES PROPOSTA TRANSFEREGOV Nº 051539 / 2023 - CONTRATO DE REPASSE: 108856-85		PRANCHA: 01/02
MAGALHÃES DE ALMEIDA Para uma Magalhães mais Feliz		TÍTULO: PLANTA DE LOCALIZAÇÃO DA USINA- MAGALHÃES DE ALMEIDA ATE O LOCAL DA USINA 115.000,00m (TUTÓIA-MA), PLANTA DE SINALIZAÇÃO E ACESSIBILIDADE ENDEREÇO: MAGALHÃES DE ALMEIDA - MA		
EXTENSÃO(m)	OBRA:	RECAPEAMENTO ASFÁLTICO DE VIAS URBANAS		
DESENHO:	ESC. DE PLOT:	ARQ.RESP.:	ENG.RESP.:	EMPRESA:
DATA: SETEMBRO/ 2023	1:50	RENATA MERCEDES COELHO COSTA:9647693134 76931334	FREDERICK DI BRIAN SILVA SOUSA:6057365 03097365	Assinado de forma digital por RENATA MERCEDES COELHO COSTA:9647693134 Assinado de forma digital por FREDERICK DI BRIAN SILVA SOUSA:6057365
ADMINISTRAÇÃO:				
RAIMUNDO NONATO CARVALHO				

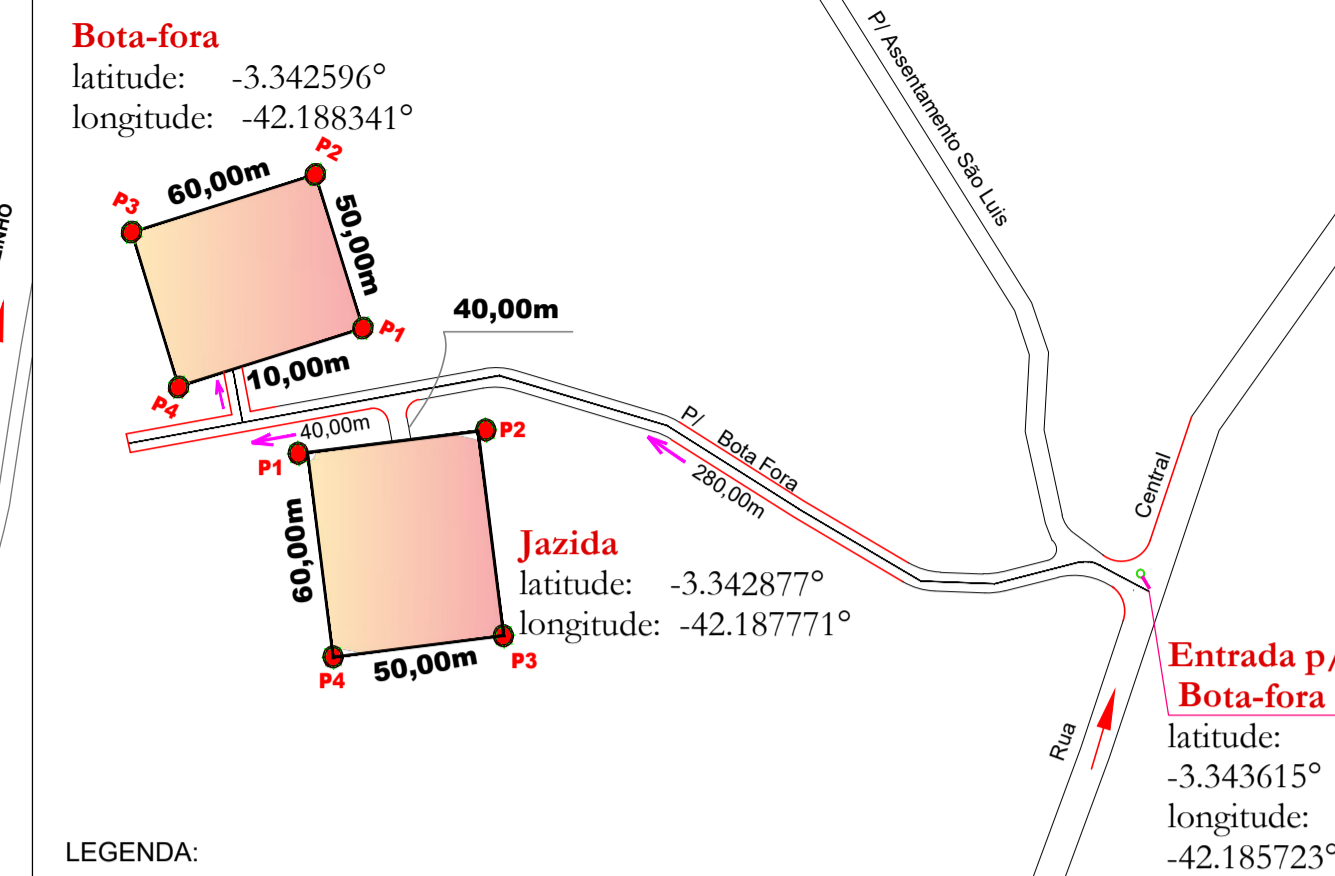
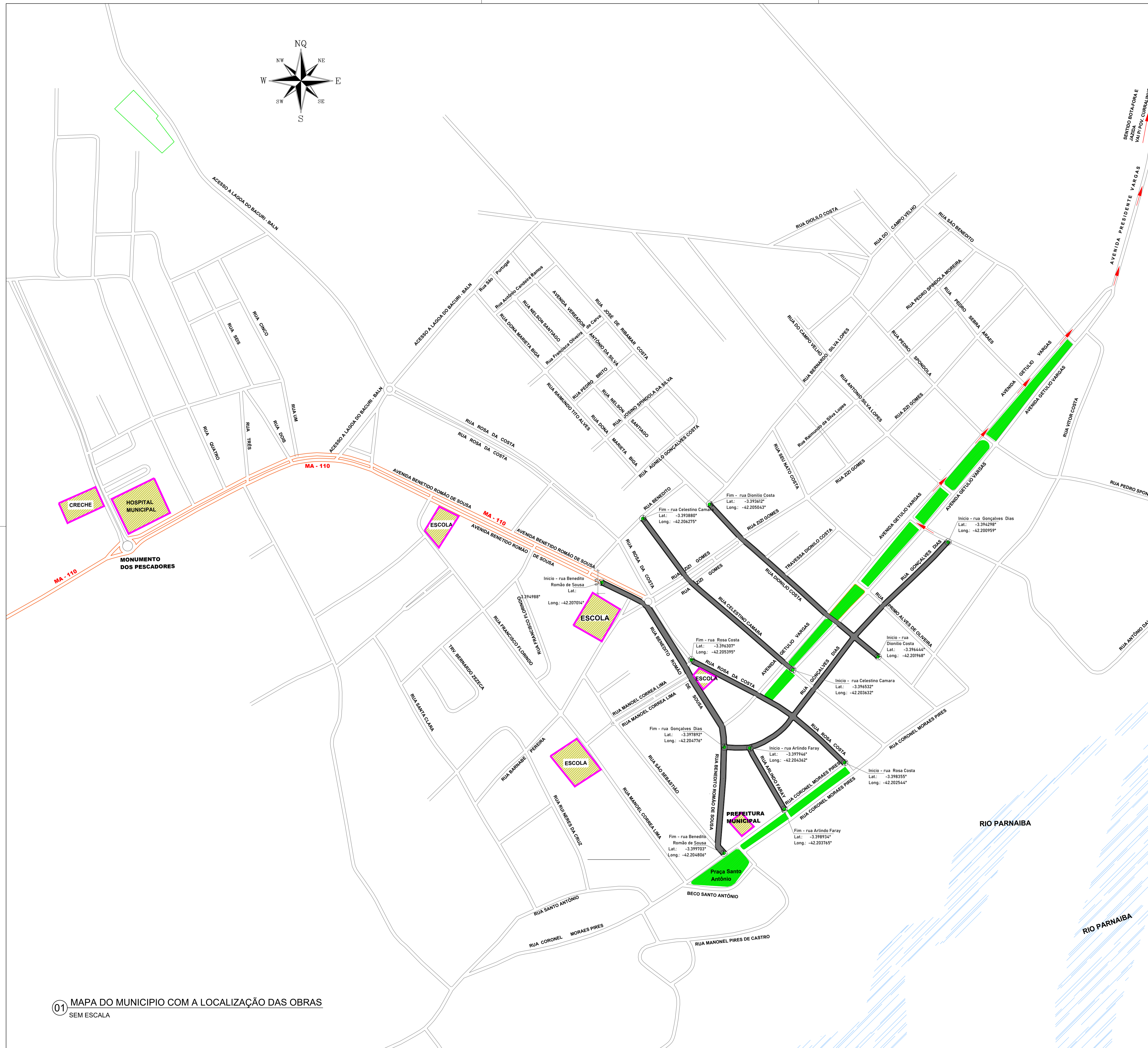
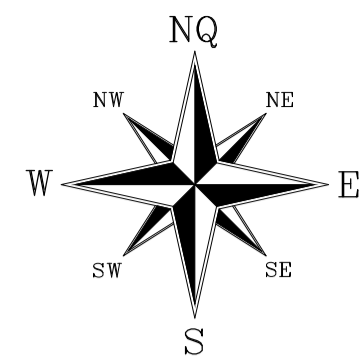

LEGENDA:
 → Sentido da obra ate o bota-fora

02 BOTA FORA
 SEM ESCALA

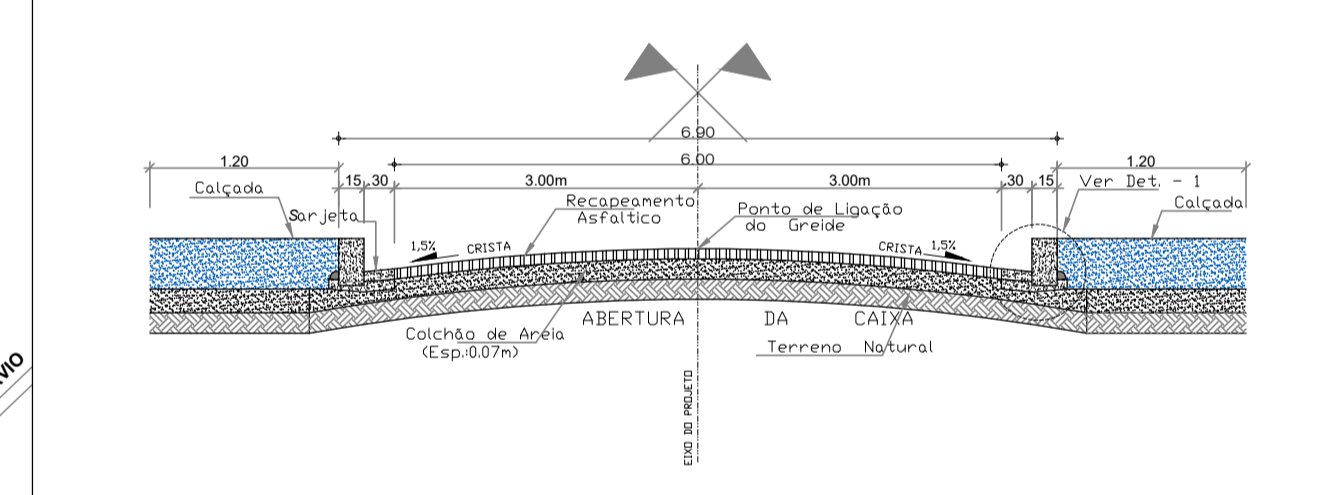
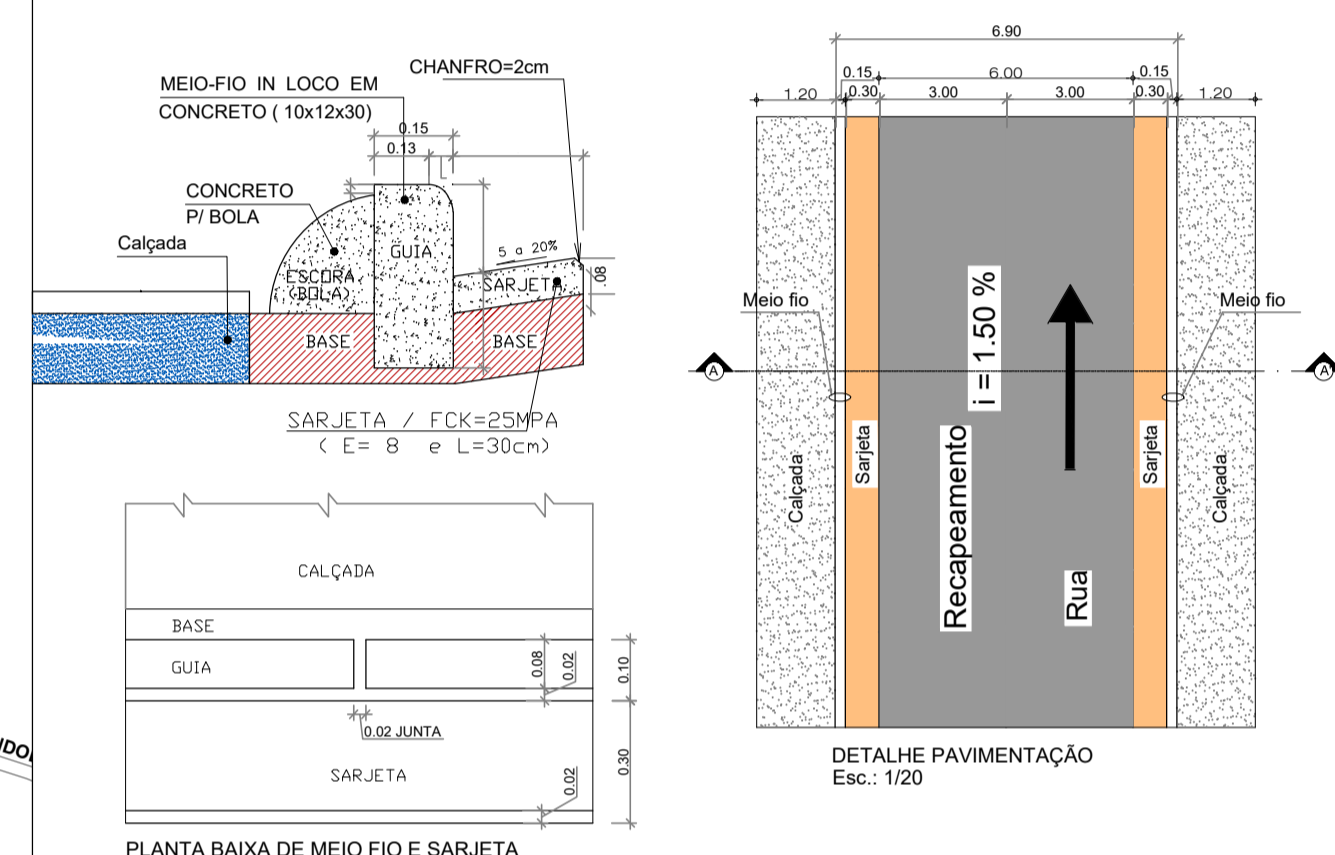

03 SEÇÃO TRANSVERSAL - PLATAFORMA ACABADA
 SEM ESCALA

Convenções:

Recapeamento

Ruas e Avenidas

RELAÇÃO DOS TRECHO A SEREM BENEFICIADOS COM RECAPEAMENTO

LOCALIDADES	PLATAFORMA		
	COMP (m)	LARG (m)	ÁREA (m2)
RUA ARLINDO FARAY	130,00	6	780,00
RUA CELESTINO CAMARA	415,00	6	2.490,00
RUA DIOLINO COSTA	465,00	6	2.790,00
RUA ROMÃO DE SOUSA	625,00	6	3.750,00
RUA GONÇALVES DIAS	600,00	6	3.600,00
RUA ROSA COSTA	390,00	6	2.340,00
Total Geral =	2.625,00		15.750,00

RECAPEAMENTO ASFÁLTICO DE VIAS URBANAS

PREFEITURA MUNICIPAL DE MAGALHÃES DE ALMEIDA - MA

PROPOSTA TRANSFERENCIV Nº 011339/2023 - CONTRATO DE REPASSE: 18856-05

TÍTULO: MAPA DO MUNICÍPIO COM A LOCALIZAÇÃO DAS OBRAS PRETENDIDAS

SEÇÃO TRANSVERSAL - PLATAFORMA ACABADA, MEIO-FIO, SARJETA E CALÇADA - BOTA-FORA E JAZIDA

PRANCHA: 01/01

EXTENSÃO(m): 2.625,00m EXTENSÃO(Km): 2,625 km

DESENHO: ESCALA DE PLOTAGEM: 1:35000

DATA: SETEMBRO/2023

ADMINISTRAÇÃO: RAMUNDO NONATO CARVALHO

TEC. RESP.: FREDERICK DI BRAN SILVA SOUSA/60503097365

EMPRESA: GRUPO 2M ENGENHARIA E SERVIÇOS LTDA

01 MAPA DO MUNICÍPIO COM A LOCALIZAÇÃO DAS OBRAS
 SEM ESCALA

Projeto Executivo

MEMORIAL DESCRITIVO

ESPECIFICAÇÃO TÉCNICA

NORMAS DE EXECUÇÃO

OBJETO/OBRA: RECAPEAMENTO ASFÁLTICO EM VIAS URBANAS NO MUNICÍPIO DE MAGALHÃES DE ALMEIDA/MA
LOCAL/IMPLANTAÇÃO: Município de Magalhães de Almeida/MA
PROPONENTE: Prefeitura Municipal de Magalhães de Almeida/MA
CONCEDENTE: Ministério Das Cidades
PROPOSTA: 051539/2023
DATA REFERÊNCIA: SINAPI DEZ/2023 ; SICRO 3 - OUT/2023 ; ORSE DEZ/2023; SIURB JAN/2023; ANP CEARÁ NOV/2023 - SEM DESONERAÇÃO

BDI: 24,23
%

ENC. SOCIAIS MÊS: 73,40%
ENC. SOCIAIS HORA: 116,66%

CAPÍTULO I

Memorial Descritivo / Informações E Considerações Gerais

1 – OBJETIVO E LOCALIZAÇÃO

Este projeto tem como objetivo a **EXECUÇÃO DE RECAPEAMENTO ASFÁLTICO**, na Sede Municipal de **MAGALHÃES DE ALMEIDA (MA)**, conforme o Projeto Executivo com Memorial Descritivo/ Especificações/ Normas de Execução, Desenhos, Planilhas Orçamentárias e Cronograma Físico-Financeiro, tudo em anexo.

2 – DADOS GEOMÉTRICOS E DE CUSTOS

DETALHAMENTO DA PAVIMENTAÇÃO POR TRECHO									
Discriminação	Nome da Rua	Comprimento (m)	Largura (m)	Área (m ²)	V. Corte	V. Aterro	DMT bota fora	DMT jazida	DMT Asfalto
TRECHO 01	RUA ARLINDO FARAY	130,00	6,00	780,00		222,64	0,40	0,39	115,07
TRECHO 02	RUA CELESTINO CÂMARA	415,00	6,00	2.490,00	453,24	692,34	0,54	0,53	115,21
TRECHO 03	RUA DIOLINO COSTA	465,00	6,00	2.790,00		801,48	0,56	0,55	115,23
TRECHO 04	RUA ROMÃO DE SOUSA	625,00	6,00	3.750,00		1.029,83	0,64	0,63	115,31
TRECHO 05	RUA GONÇALVES DIAS	600,00	6,00	3.600,00		1.082,01	0,63	0,62	115,30
TRECHO 06	RUA ROSA COSTA	390,00	6,00	2.340,00		669,71	0,53	0,52	115,20
TRECHO TOTAL =		2.625,00	6,00	15.750,00	453,24	4.498,01	3,30	3,24	691,32

3 - CONSIDERAÇÕES TÉCNICAS

- **GENERALIDADES**

DISPOSIÇÕES GERAIS - A mão de obra será de primeira qualidade, o acabamento esmerado e de inteiro acordo com as especificações abaixo. Ficará a critério da Fiscalização impugnar qualquer trabalho executado que não obedeça rigorosamente às condições contratuais.

ASSISTÊNCIA TÉCNICA - Para perfeita execução e completo acabamento das obras e serviços, a Empreiteira, obriga-se a manter sob sua responsabilidade, no canteiro de obras, pessoal especializado, para dar assistência técnica e administrativa ao andamento conveniente dos trabalhos.

- EQUIPAMENTOS - Deverá a Empreiteira, fornecer o equipamento mecânico e ferramental necessário, aliciar mão-de-obra idônea, obter os materiais necessários em quantidades suficientes para a conclusão das obras no prazo fixado.
- LICENÇAS E TAXAS - A Empreiteira obrigam-se a obter todas as licenças necessárias aos serviços, observar os regulamentos e posturas referentes à obra, atender ao pagamento de seguros pessoal, despesas decorrentes de leis trabalhistas e impostos que digam diretamente respeito à obra.
- ORIENTAÇÃO GERAL E FISCALIZAÇÃO - **A Secretaria Municipal de Infra-estrutura** ou outro representante designado para esse fim pela Prefeitura Municipal manterá os prepostos seus devidamente credenciados junto a Empreiteira, com a autoridade para exercer em seu nome, toda e qualquer ação de orientação das obras e serviços de construção.

- **RESPONSABILIDADE E GARANTIA** - A Empreiteira, assumirá integral responsabilidade pela boa execução e eficiência dos serviços que efetuar, bem como pelos danos decorrentes da realização dos trabalhos.

- **TERRAPLENAGEM (QUANDO NECESSÁRIO)**

A terraplenagem se restringe aos serviços de limpeza da camada vegetal, com transporte do expurgo para bota fora.

Eventuais despesas com ferramentas estão incluídas junto com a mão de obra.

A hora produtiva dos equipamentos em operação (CHP) corresponde ao custo horário dos mesmos, considerada todas as despesas com depreciação juro do capital aplicado, manutenção, materiais de operação e material do operador, conforme metodologia do DNIT.

Nos casos de caminhões, à hora gasta com operações de carga e descargas são consideradas improdutivas uma vez que o veículo está parado.

- **PAVIMENTAÇÃO**

Não será necessária nessa obra em específico os serviços de regularização tendo em vista que se trata de recapeamento asfáltico conforme relatório fotográfico em anexo.

- **SERVIÇOS DE IMPRIMAÇÃO, PINTURA DE LIGAÇÃO E TRATAMENTOS SUPERFICIAIS**

Sobre estes serviços, tecem-se os seguintes comentários:

A execução destas atividades é feita com a utilização do caminhão distribuidor de asfalto, sendo este o equipamento que determina a produção da patrulha.

O trabalho do caminhão distribuidor de asfalto inicia-se com o seu carregamento junto aos depósitos de asfalto e depois com os procedimentos necessários para o aquecimento e circulação do asfalto entre o tanque e a barra de distribuição.

Quando se trabalha com CAP, esses procedimentos são mais demorados, pois o asfalto necessita estar com a temperatura em torno de 140º C, e a circulação deste material pela barra de distribuição do equipamento distribuidor costuma acarretar entupimentos nos bicos espargidores, que necessitam estar constantemente sendo aquecidos com o maçarico auxiliar.

Todo este trabalho preliminar está incluído nos tempos dos ciclos estimados na Tabela 1.(DNIT.)

A etapa seguinte do trabalho do caminhão é a sua descarga na pista.

A produção do caminhão, em m² de área aplicada, será função da capacidade do tanque, da taxa de aplicação por unidade de área e do número de passadas na mesma área de aplicação.

A influência desse número de passadas na mesma área de aplicação está compensada na mesma Tabela 1, com o aumento do tempo do ciclo do caminhão.

Para os serviços de tratamento com banho diluído, o caminhão tem que retornar ao depósito de emulsão, carregar a quantidade necessária desse produto, a ser misturada com a quantidade igual de água, para aplicação sobre a mesma área em execução, na taxa especificada para o "fog" ou 17 banho diluído.

Esta operação é, também, compensada por outro aumento no tempo do ciclo do caminhão.

Para o cálculo da produção, foi utilizada a eficiência de 0,60, devido à utilização do caminhão ser feita sobre as áreas liberadas para a aplicação do espargimento, e que são, geralmente, menores que a área teórica da capacidade de seu tanque.

ASFALTAMENTO (AAUQ)

A pavimentação em AAUQ das ruas propostas nesse projeto será do tipo convencional e obedecerá às normas de prática, segundo as seguintes condições gerais e específicas:

CONDIÇÕES GERAIS

- A execução dos serviços será em dias que não haja chuva;
- O ligante betuminoso somente deverá ser aplicado quando a temperatura ambiente for superior a 10° C;
- Todo carregamento de ligante betuminoso que chegar à obra deverá ter certificado de análise;

CONDIÇÕES ESPECÍFICAS

- O ligante betuminoso empregado será a emulsão asfáltica do tipo RR-2C;
- O agregado aplicado à massa asfáltica poderá ser a areia ou o encontrado nas jazidas mais próximas da região em que será executada a obra (ou a usinagem da massa), desde que seja compatível ao previsto nas especificações do DNIT;
- A granulometria do agregado deverá ser aquela recomendada nas especificações do DNIT;
- A taxa de aplicação e espalhamento do ligante betuminoso será maior ou igual a 0,1λ/m² e menor ou igual 0,2λ/m²;
- Os equipamentos deverão antes do início da execução do serviço, atender ao recomendado nas especificações do DNIT. Os equipamentos requeridos serão os seguintes: CARROS DISTRIBUIDORES de ligante betuminoso, providos de dispositivos de aquecimento, tacômetro, calibradores e

termômetros com precisão de mais ou menos 1°C ; CAMINHÃO BASCULANTE para transporte da massa asfáltica; MOTO-ACABADORA para aplicação da massa na via; ESPARGIDOR (caminhão tanque) equipado com barra espargidora e caneta distribuidora ; COMPRESSOR tipo tandem ou preferencialmente ROLO PNEUMÁTICO ; VASSOURA (manual) e pequenas ferramentas tais como; Pás, Enxadas e Rastelos

- **MEIO – FIO E SARJETA**

Guia (meio-fio) e sarjeta conjugados de concreto, Meio fio e sarjeta de concreto moldado no local, usinado 15Mpa com 13,5m de base x 0,30m de altura, moldado in loco

OBSERVAÇÃO = OS DADOS FISICOS DAS RUAS TAIS COMO COMPRIMENTO E LARGURA COM AS DIMENSÕES ESTÃO NAS PLANTAS ANEXAS.

CAPÍTULO II

Especificações Técnicas / Normas De Execução

1.0 – SERVIÇOS PRELIMINARES

1.1 – Placa Indicativa da Obra

Será confeccionada a placa da Obra, conforme padrão do Ministério. O material a ser utilizado na confecção será:

- Placa: (1,50x3,000)m = 4,50m²
- Placa em folha de zinco de **2,50mm**

Todas as peças serão fixadas com pregos **2 ½ x 1 ½ x 13**.

Todos os materiais utilizados devem satisfazer as especificações aprovadas pelo departamento municipal competente (referendados pelas especificações e as Normas de praxe).

2.0 – TERRAPLENAGEM

2.1-Escavação e carga de material inservível, expurgo, para bota-fora

Após análise constatou-se que as ruas a serem beneficiadas não necessitam de regularização de subleito e conseqüentemente, como consta na planilha analítica, não utilizaremos os serviços de bota-fora, estando esses em condições de receber o recapeamento asfáltico bem como o meio-fio e sarjeta conforme relatório fotográfico em anexo.

- **PAVIMENTAÇÃO**

- **SERVIÇOS DE IMPRIMAÇÃO, PINTURA DE LIGAÇÃO E TRATAMENTOS SUPERFICIAIS**

Sobre estes serviços, tecem-se os seguintes comentários:

A execução destas atividades é feita com a utilização do caminhão distribuidor de asfalto, sendo este o equipamento que determina a produção da patrulha.

O trabalho do caminhão distribuidor de asfalto inicia-se com o seu carregamento junto aos depósitos de asfalto e depois com os procedimentos necessários para o aquecimento e circulação do asfalto entre o tanque e a barra de distribuição.

Quando se trabalha com CAP, esses procedimentos são mais demorados, pois o asfalto necessita estar com a temperatura em torno de 140° C, e a circulação deste material pela barra de distribuição do equipamento distribuidor costuma acarretar entupimentos nos bicos espargidores, que necessitam estar constantemente sendo aquecidos com o maçarico auxiliar.

Todo este trabalho preliminar está incluído nos tempos dos ciclos estimados na Tabela 1.(DNIT.)

A etapa seguinte do trabalho do caminhão é a sua descarga na pista.

A produção do caminhão, em m² de área aplicada, será função da capacidade do tanque, da taxa de aplicação por unidade de área e do número de passadas na mesma área de aplicação.

A influência desse número de passadas na mesma área de aplicação está compensada na mesma Tabela 1, com o aumento do tempo do ciclo do caminhão.

Para os serviços de tratamento com banho diluído, o caminhão tem que retornar ao depósito de emulsão, carregar a quantidade necessária desse produto, a ser misturada com a quantidade igual de água, para aplicação sobre a mesma área em execução, na taxa especificada para o "fog" ou 17 banho diluído.

Esta operação é, também, compensada por outro aumento no tempo do ciclo do caminhão.

Para o cálculo da produção, foi utilizada a eficiência de 0,60, devido à utilização do caminhão ser feita sobre as áreas liberadas para a aplicação do espargimento, e que são, geralmente, menores que a área teórica da capacidade de seu tanque.

- **ASFALTAMENTO (AAUQ)**

A pavimentação em AAUQ das ruas propostas nesse projeto será do tipo convencional e obedecerá às normas de prática, segundo as seguintes condições gerais e específicas:

CONDIÇÕES GERAIS

- A execução dos serviços será em dias que não haja chuva;
- O ligante betuminoso somente deverá ser aplicado quando a temperatura ambiente for superior a 10° C;
- Todo carregamento de ligante betuminoso que chegar à obra deverá ter certificado de análise;

CONDIÇÕES ESPECÍFICAS

- O ligante betuminoso empregado será a emulsão asfáltica do tipo RR-2C;
- O agregado aplicado à massa asfáltica poderá ser a areia ou o encontrado nas jazidas mais próximas da região em que será executada a obra (ou a usinagem da massa), desde que seja compatível ao previsto nas especificações do DNIT;
- A granulometria do agregado deverá ser aquela recomendada nas especificações do DNIT;
- A taxa de aplicação e espalhamento do ligante betuminoso será maior ou igual a 0,1λ/m² e menor ou igual 0,2λ/m²;

Os equipamentos deverão antes do início da execução do serviço, atender ao recomendado nas especificações do DNIT. Os equipamentos requeridos serão os seguintes: CARROS DISTRIBUIDORES de ligante betuminoso, providos de dispositivos de aquecimento, tacômetro, calibradores e termômetros com precisão de mais ou menos 1°C ; CAMINHÃO BASCULANTE para transporte da massa asfáltica; MOTO-ACABADORA para aplicação da massa na via; ESPARGIDOR (caminhão tanque) equipado com barra espargidora e caneta distribuidora ; COMPRESSOR tipo tandem ou preferencialmente ROLO PNEUMÁTICO ; VASSOURA (manual) e pequenas ferramentas tais como; Pás, Enxadas e Rastelos

3.0 – SINALIZAÇÃO VIÁRIA

3.1 - SINALIZAÇÃO HORIZONTAL:

3.1.1 - **Pintura de Faixa Longitudinal Contínua – larg=0,12m**

Os serviços de Pintura de Faixa Longitudinal Contínua – larg=0,12m (Sinalização Horizontal), em tipos e cores previamente definidos, apostas ao pavimento, possui a função de regulamentar, advertir e orientar os usuários da via, com a finalidade de otimizar a operação da mesma, tornando-a mais segura. Todos os materiais utilizados devem satisfazer as especificações aprovadas pelo departamento municipal competente (referendados pelas especificações e as Normas do DENATRAN e do CONTRAN).

3.1.2 - **Pintura de Faixa de Travessia de Pedestre – esp=0,40m**

Os serviços de Pintura de Faixa de Travessia de Pedestre – esp=0,40m (Sinalização Horizontal) constituirão as marcas viárias, tais como: faixas, legendas e símbolos, em tipos e cores previamente definidos, apostas ao pavimento, podendo ser complementadas por tachas e tachões. E, a função dessa sinalização é regulamentar, advertir e orientar os usuários da via, com a finalidade de otimizar a operação da mesma, tornando-a mais segura. Todos os materiais utilizados devem satisfazer as especificações aprovadas pelo departamento municipal competente (referendados pelas especificações e as Normas do DENATRAN e do CONTRAN).

3.2 - SINALIZAÇÃO VERTICAL:

3.2.1 **Fornecimento e aplicação de placa de sinalização semi-refletiva de Advertência (70x70cm) com suporte**

Os serviços de fornecimento e aplicação de placa de sinalização semi-refletiva de Advertência (70x70cm) com suporte (Sinalização Vertical) são para regulamentar, advertir e orientar os usuários da via, com a finalidade de otimizar a operação da mesma, tornando-a mais segura. Serão construídas Placas em chapa de aço carbono (fina frio) de 0,90 mm de espessura, de 0,70 x 0,70 cm, conforme projeto e aprovação do setor municipal competente (referendados pelas especificações e as normas do DENATRAN e do CONTRAN), tratadas em imersão de anti-ferrugem (decapante), aparelhadas em óxido primer e pintada

face e fundo com esmalte sintético automotivo extra brilhante com legendas (letras, tarjas e símbolos) em silk-screem vinílica fosca. Todas as placas levarão parafusos tipo francês de $\frac{1}{4} \times 3\frac{1}{2}$ com porcas e arruelas galvanizadas e barrotes de 6cm x 6cm de espessura por 3,5m de altura em madeiras mistas, aparelhadas e pintadas com tinta para demarcação viária na cor branca, possuindo duas aletas anti-giro para fixação no solo.

3.2.2 Fornecimento e aplicação de placa de sinalização semi-refletiva de Regulamentação (D = 50cm) com suporte

Os serviços de fornecimento e aplicação de placa de sinalização semi-refletiva de Regulamentação (D = 50cm) com suporte (Sinalização Vertical) são para regulamentar, advertir e orientar os usuários da via, com a finalidade de otimizar a operação da mesma, tornando-a mais segura. Serão construídas Placas em chapa de aço carbono (fina frio) de 0,90 mm de espessura, de D = 0,50m, conforme projeto e aprovação do setor municipal competente (referendados pelas especificações e as normas do DENATRAN e do CONTRAN), tratadas em imersão de anti-ferrugem (decapante), aparelhadas em óxido primer e pintada face e fundo com esmalte sintético automotivo extra brilhante com legendas (letras, tarjas e símbolos) em silk-screem vinílica fosca. Todas as placas levarão parafusos tipo francês de $\frac{1}{4} \times 3\frac{1}{2}$ com porcas e arruelas galvanizadas e barrotes de 6cm x 6cm de espessura por 3,5m de altura em madeiras mistas, aparelhadas e pintadas com tinta para demarcação viária na cor branca, possuindo duas aletas anti-giro para fixação no solo.

3.2.3 Fornecimento e aplicação de placa de identificação d rua, no início e no fim do trecho d cada rua sob intervenção (25 x 50cm) com suporte

Os serviços de fornecimento e aplicação de placa de identificação d rua, no início e no fim do trecho d cada rua sob intervenção (25 x 50cm) com suporte (Sinalização Vertical) são para orientar os usuários da via, com a finalidade de otimizar a operação da mesma, tornando-a mais segura. Serão construídas Placas em chapa de aço carbono (fina frio) de 0,90 mm, de 0,25 x 0,50 cm, conforme projeto e aprovação do setor municipal competente (referendados pelas especificações e as normas do DENATRAN e do CONTRAN), tratadas em

imersão de anti-ferrugem (decapante), aparelhadas em óxido primer e pintada face e fundo com esmalte sintético automotivo extra brilhante com legendas (letras, tarjas e símbolos) em silk-screm vinílica fosca. Todas as placas levarão parafusos tipo francês de ¼ x 3½ com porcas e arruelas galvanizadas e barrotes de 6cm x 6cm de espessura por 3,5m de altura em madeiras mistas, aparelhadas e pintadas com tinta para demarcação viária na cor branca, possuindo duas aletas anti-giro para fixação no solo.

REGULAMENTAÇÃO PARA SINALIZAÇÃO VIÁRIA E OUTROS



1. OBJETIVO

Esta especificação de serviço define os critérios que orientam a execução de sinalização horizontal, em vias sob a jurisdição do departamento municipal competente.

2. GENERALIDADES

A sinalização horizontal é constituída por marcas viárias, tais como: faixas, legendas e símbolos, em tipos e cores previamente definidos, apostas ao pavimento, podendo ser complementadas por tachas e tachões.

A função da sinalização horizontal é regulamentar, advertir e orientar os usuários da via, com a finalidade de otimizar a operação da mesma, tornando-a mais segura.

3. MATERIAIS

Todos os materiais utilizados devem satisfazer as especificações aprovadas pelo departamento municipal competente (referendados pelas especificações e as normas do DENATRAN e do CONTRAN).

3.1 Tintas

a) As tintas a serem utilizadas nas demarcações viárias são de três tipos: tinta a base de água, tinta a base de resina acrílica e tinta a base de resinas naturais e/ou sintéticas. O projeto deve fornecer as indicações de emprego de um ou de ambos os tipos.

b) A tinta deve ser fornecida embalada em recipientes metálicos ou plásticos adequados, com as informações necessárias à identificação e características do produto legíveis no corpo da embalagem.

c) A tinta deve apresentar por ocasião de seu uso viscosidade adequada, sem ser necessária a incorporação de qualquer aditivo, de modo a permitir sua aplicação por máquinas de projeção pneumática, devendo ressaltar uma película de espessura, em estado úmido, de 0,4mm a 0,6mm. Para espessuras maiores devem ser feitas duas aplicações.

d) A tinta não deve ter suas propriedades modificadas ou se deteriorar, quando estocada, por um período mínimo de 6 meses.

e) A tinta não deve apresentar, logo após a abertura do recipiente, sedimentos ou grumos que não possam ser facilmente dispersos por agitação manual.

f) A tinta deve apresentar flexibilidade, resistência à água, ou calor e ao intemperismo, bem como estabilidade, viscosidade, volatilidade, brilho, tempo de secagem, resistência à abrasão, massa específica, constituição química e padrões de cor, compatíveis com os requisitos das especificações adotadas pelo departamento municipal competente (referendados pelas especificações e as normas do DENATRAN e do CONTRAN).

3.2 Microesfera de vidro

Dois tipos de microesfera são utilizados, denominados "premix" e "drop-on". O primeiro é misturado à tinta antes de sua aplicação, enquanto que o segundo é lançado sobre a tinta, nas áreas pintadas. Além da diferença quanto à forma de aplicação, os dois tipos distinguem-se quanto ao tamanho máximo e à graduação.

No referente às características físicas e químicas das microesferas devem ser atendidos os requisitos das especificações aprovadas pelo departamento municipal competente (referendados pelas especificações e as normas do DENATRAN e do CONTRAN).

3.3 Taxas de aplicação de tintas e microesferas

São apresentadas a seguir as taxas usuais de aplicação de tintas e microesferas. No entanto, pode ser necessário o uso de outras taxas, em função de situações particulares.

a) Tintas

A taxa de aplicação varia de 0,4 l/m² a 0,6 l/m², não sendo admitidas taxas inferiores ao limite mínimo especificado. Para faixa com 0,10m de largura, 1 litro de tinta deve ser suficiente para pintar entre 25,0m e 16,7m de faixa, dependendo da espessura da película.

b) Microesfera "premix"

A taxa de diluição, no reservatório da máquina de demarcação, é de 200g/l a 250g/l. Para uma espessura da película de tinta de 0,4mm, a quantidade

aplicada varia portanto de 80g/m² a 100g/m², e, para uma espessura de 0,6mm, de 120g/m² a 150g/m².

c) Microesfera "drop-on"

A taxa de aplicação é de 160g/m², para película de espessura de 0,4mm, é de 200g/m², para película de espessura de 0,6mm, admitindo-se uma variação de mais ou menos 10%.

4. EQUIPAMENTOS

O equipamento básico para a execução da sinalização horizontal compreende as seguintes unidades:

4.1 A pintura do pavimento (faixas, setas, números, zebrações, etc.) deve ser feita com máquinas auto-propulsoras dotadas de potência de 30 HP, apropriada para o tipo de tinta empregada e provida de "pistola de pintura" para retoques e marcações mas trabalhadas;

4.2 Acessórios para limpeza, marcação e medição, tais como: vassoura manual, furadeira, espátula, linha de nylon, cordel, trena, gabaritos para setas, letras e números.

5. EXECUÇÃO

5.1 Tintas

A aplicação de tintas sobre o pavimento deve seguir, basicamente, as seguintes etapas:

a) Antes do início da execução dos serviços, a superfície do revestimento deve estar perfeitamente limpa, seca e isenta de graxa e/ou óleo. O eixo da pista deve estar convenientemente locado, de 20,0m em 20,0m;

b) Marcação de linhas, a cada metro, com pontos de mais ou menos 3,0cm de diâmetro, com tinta;

c) Aplicação da tinta: no caso de faixas longitudinais de sinalização, a aplicação da tinta deve ser feita com máquina automotriz, provida de pistola e misturador automático no tanque. Cuidados especiais devem ser tomados na regulagem da pressão e altura da pistola, para que se obtenha a largura e espessura de faixa

padronizada. No caso de faixas interrompidas, deve ser observado o espaçamento indicado pelo projeto. Para pinturas diversas (setas, legendas, etc), a linha deve ser aplicada com pistola manual, com auxílio de gabaritos;

d) Na execução dos serviços devem, ainda, ser considerados os seguintes aspectos:

- a cor da tinta a utilizar (amarela ou branca) deve estar de acordo com o indicado no projeto; a pintura não pode ser executada em dias de chuvas ou com o pavimento úmido; as faixas devem apresentar condições de tráfego em tempo não superior a 30 minutos.

FREDERICK DI
BRIAN SILVA
SOUSA:60503097365
7365

Assinado de forma
digital por FREDERICK DI
BRIAN SILVA
SOUSA:60503097365
Dados: 2024.02.06
14:33:26 -03'00'

OBJETO/OBRA: RECAPEAMENTO ASFÁLTICO EM VIAS URBANAS NO MUNICÍPIO DE MAGALHÃES DE ALMEIDA/MA
 LOCAL/IMPLANTAÇÃO: Município de Magalhães de Almeida/MA
 PROPONENTE: Prefeitura Municipal de Magalhães de Almeida/MA
 CONCEDENTE: Ministério Das Cidades
 PROPOSTA: 051539/2023
 DATA REFERÊNCIA: SINAPI DEZ/2023 ; SICRO 3 - OUT/2023 ; ORSE NOV/2023 ; ANP CEARÁ NOV/2023 - SEM DESONERAÇÃO
 BDI:24,23%



ENC. SOCIAIS MÊS: 73,40%
 ENC. SOCIAIS HORA: 116,66%

DETALHAMENTO DA PAVIMENTAÇÃO POR TRECHO

Discriminação	Nome da Rua	Comprimento (m)	Largura (m)	Área (m²)	V. Corte	V. Aterro	DMT boca fora	DMT jazida	DMT Asfalto
TRECHO 01	RUA ARLINDO FARAY	130,00	6,00	780,00		222,64	0,40	0,39	115,07
TRECHO 02	RUA CELESTINO CAMARA	415,00	6,00	2.490,01	453,24	692,34	0,54	0,53	115,21
TRECHO 03	RUA DIOLINO COSTA	465,00	6,00	2.790,00		801,48	0,56	0,55	115,23
TRECHO 04	RUA ROMÃO DE SOUSA	625,00	6,00	3.750,00		1.029,83	0,64	0,63	115,31
TRECHO 05	RUA GONÇALVES DIAS	600,00	6,00	3.600,00		1.082,01	0,63	0,62	115,30
TRECHO 06	RUA ROSA COSTA	390,00	6,00	2.340,00		669,71	0,53	0,52	115,20
TRECHO TOTAL =		2.625,00	6,00	15.750,01	453,24	4.498,01	3,30	3,24	691,32

DADOS:

comprimento:	2.625,00
largura média da pista:	6,00
largura média da pista pavimentada:	6,00
base de cascalho:	0,20
base de asfalto:	0,04
volume do aterro:	4.498,01
DMT Jazida:	3,24
DMT boca fora:	3,30
DMT Asfalto:	691,32
p. específico:	1,50
empolamento:	1,20
passoio:	1,20
meio fio:	0,15
sarjeta:	0,30
% de recameamento:	0,35

Memória de Cálculo - PAVIMENTAÇÃO ASFÁLTICA

ITEM	DISCRIMINAÇÃO DOS SERVIÇOS	UNID.	QUANTIDADE											TOTAL
			C	L	A/E	A	V	TX	e	PE	DMT	Q		
C = comprimento; L = largura; A/E = altura/espessura; A = área; V = volume; TX = taxa; e = empolamento; PE = peso específico; DMT = dist. média de transporte; Q = quantidade; ST = subtotal														
1.0	ADMINISTRAÇÃO LOCAL	UNID	C	L	A/E	A	V	TX	e	PE	DMT	Q	TOTAL	
1.1	Administração Local	mês										6,00	6,00	
2.0	SERVIÇOS PRELIMINARES	UNID	C	L	A/E	A	V	TX	e	PE	DMT	Q	TOTAL	
2.1	Placa de obra em chapa de aço galvanizado, instalada	m²											4,50	
	TRECHO 01		1,50	3,00								1,00	4,50	
	TRECHO 02		1,50	3,00									-	
	TRECHO 03		1,50	3,00									-	
	TRECHO 04		1,50	3,00									-	
	TRECHO 05		1,50	3,00									-	
	TRECHO 06		1,50	3,00									-	
2.2	Mobilização de Equipamentos	unid										1,00	1,00	
2.3	Execução de depósito em canteiro de obra em chapa de madeira compensada, não incluso mobiliário. Af. 04/2016	m²	5,00	4,00									20,00	
3.0	TERRAPLANAGEM	UNID	C	L	A/E	A	V	TX	e	PE	DMT	Q	TOTAL	
3.1	Escavação e carga de material de utilizando trator de esteiras de 110 a 160hp com lâmina e escarificador e carregadeira	m³											1.574,31	
	TRECHO 01						222,64					0,35	77,93	
	TRECHO 02						692,34					0,35	242,32	
	TRECHO 03						801,48					0,35	280,52	
	TRECHO 04						1.029,83					0,35	360,44	
	TRECHO 05						1.082,01					0,35	378,70	
	TRECHO 06						669,71					0,35	234,40	
3.2	Transporte comercial com caminhão basculante 6 m³, rodovia em leito natural	T.KM											1.614,36	
	TRECHO 01							77,93	1,20	1,50	0,39		54,71	
	TRECHO 02							242,32	1,20	1,50	0,53		231,17	
	TRECHO 03							280,52	1,20	1,50	0,55		277,71	
	TRECHO 04							360,44	1,20	1,50	0,63		408,74	
	TRECHO 05							378,70	1,20	1,50	0,62		422,63	
	TRECHO 06							234,40	1,20	1,50	0,52		219,40	
3.3	Escavação e carga de material de utilizando trator de esteiras de 110 a 160hp com lâmina e escarificador e carregadeira	m³											158,63	
	TRECHO 01											0,35	-	
	TRECHO 02						453,24					0,35	158,63	
	TRECHO 03											0,35	-	
	TRECHO 04											0,35	-	
	TRECHO 05											0,35	-	
	TRECHO 06											0,35	-	
3.4	Transporte comercial com caminhão basculante 6 m³, rodovia em leito natural	TKM											154,19	
	TRECHO 01		-						1,20	1,50	0,40	0,35	-	
	TRECHO 02							158,63	1,20	1,50	0,54	0,35	154,19	
	TRECHO 03		-						1,20	1,50	0,56	0,35	-	
	TRECHO 04		-						1,20	1,50	0,64	0,35	-	
	TRECHO 05		-						1,20	1,50	0,63	0,35	-	
	TRECHO 06		-						1,20	1,50	0,53	0,35	-	
3.5	Compactação de aterros (100% do proctor normal)	m³											1.732,94	
	TRECHO 01						222,64					0,35	77,93	
	TRECHO 02						1.145,58					0,35	400,95	
	TRECHO 03						801,48					0,35	280,52	
	TRECHO 04						1.029,83					0,35	360,44	
	TRECHO 05						1.082,01					0,35	378,70	
	TRECHO 06						669,71					0,35	234,40	
4.0	PAVIMENTAÇÃO	UNID	C	L	A/E	A	V	TX	e	PE	DMT	Q	TOTAL	
4.1	Imprimação c/ CM-30; taxa: 1,2 L/m² (Execução, Forneç. e Transporte)	m²											5.512,50	
	TRECHO 01		130,00	6,00								0,35	273,00	
	TRECHO 02		415,00	6,00								0,35	871,50	
	TRECHO 03		465,00	6,00								0,35	976,50	
	TRECHO 04		625,00	6,00								0,35	1.312,50	
	TRECHO 05		600,00	6,00								0,35	1.260,00	
	TRECHO 06		390,00	6,00								0,35	819,00	
4.2	Pintura de Ligação com emulsão RR-2C	m²											5.512,50	
	TRECHO 01		130,00	6,00								0,35	273,00	
	TRECHO 02		415,00	6,00								0,35	871,50	
	TRECHO 03		465,00	6,00								0,35	976,50	
	TRECHO 04		625,00	6,00								0,35	1.312,50	
	TRECHO 05		600,00	6,00								0,35	1.260,00	
	TRECHO 06		390,00	6,00								0,35	819,00	
4.3	Areia asfalto a quente (AAUQ) com cap 50/70, incluso usinagem e aplicacao, exclusive transporte	m³											220,50	
	TRECHO 01		130,00	6,00	0,04							0,35	10,92	
	TRECHO 02		415,00	6,00	0,04							0,35	34,86	
	TRECHO 03		465,00	6,00	0,04							0,35	39,06	
	TRECHO 04		625,00	6,00	0,04							0,35	52,50	
	TRECHO 05		600,00	6,00	0,04							0,35	50,40	
	TRECHO 06		390,00	6,00	0,04							0,35	32,76	

Memória de Cálculo - PAVIMENTAÇÃO ASFÁLTICA														
ITEM	DISCRIMINAÇÃO DOS SERVIÇOS	UNID.	QUANTIDADE											TOTAL
			C	L	A/E	A	V	TX	e	PE	DMT	Q		
4.4	Transporte de material betuminoso com caminhão tanque distribuidor - rodovia pavimentada	ton.km												45.742,54
	TRECHO 01									10,92	1,20	1,50	115,07	2.261,82
	TRECHO 02									34,86	1,20	1,50	115,21	7.229,20
	TRECHO 03									39,06	1,20	1,50	115,23	8.101,59
	TRECHO 04									52,50	1,20	1,50	115,31	10.896,80
	TRECHO 05									50,40	1,20	1,50	115,30	10.460,02
	TRECHO 06									32,76	1,20	1,50	115,20	6.793,11
4.5	Execução de passeio (calçada) ou piso de concreto com concreto moldado in loco, feito em obra, acabamento convencional, espessura 10 cm, armado. Af. 07/2016	m²												2.940,00
	TRECHO 01	130,00	1,20											-
	TRECHO 02	415,00	1,20											-
	TRECHO 03	465,00	1,20											-
	TRECHO 04	625,00	1,20									2,00		1.500,00
	TRECHO 05	600,00	1,20									2,00		1.440,00
	TRECHO 06	390,00	1,20											-
5.0	DRENAGEM SUPERFICIAL E ACESSIBILIDADE	UNID.	C	L	A/E	A	V	TX	e	PE	DMT	Q	TOTAL	
5.1	Guia (meio-fio) e sarjeta conjugados de concreto, moldada in loco em trecho reto com extrusora, 45 cm base (15 cm base da guia + 30 cm base da sarjeta) x 22 cm altura. Af. 06/2016	m											5.250,00	
	TRECHO 01	130,00										2,00	260,00	
	TRECHO 02	415,00										2,00	830,00	
	TRECHO 03	465,00										2,00	930,00	
	TRECHO 04	625,00										2,00	1.250,00	
	TRECHO 05	600,00										2,00	1.200,00	
	TRECHO 06	390,00										2,00	780,00	
5.2	Rampa padrão para acesso de deficientes a passeio público, em concreto simples fck=25mpa, desmoldado.	und											12,00	
	TRECHO 01											2,00	2,00	
	TRECHO 02											2,00	2,00	
	TRECHO 03											2,00	2,00	
	TRECHO 04											2,00	2,00	
	TRECHO 05											2,00	2,00	
	TRECHO 06											2,00	2,00	
5.3	Piso Podotátil De Alerta Ou Direcional, De Concreto, Assentado Sobre Argamassa. Af. 05/2023	m²											2,00	
	TRECHO 01												-	
	TRECHO 02												-	
	TRECHO 03												-	
	TRECHO 04								0,50			2,00	1,00	
	TRECHO 05								0,50			2,00	1,00	
	TRECHO 06												-	
6.0	SINALIZAÇÃO VIÁRIA	UNID.	C	L	A/E	A	V	TX	e	PE	DMT	Q	TOTAL	
6.1	SINALIZAÇÃO HORIZONTAL													
6.1.1	Demarcação de pavimentos com pintura de 1 demão de resina acrílica, e aplicação de micro-esferas para sinalização horizontal (estacionamentos, faixas de pedestres, etc.)	m2											1.050,00	
	TRECHO 01	130,00	0,40									1,00	52,00	
	TRECHO 02	415,00	0,40									1,00	166,00	
	TRECHO 03	465,00	0,40									1,00	186,00	
	TRECHO 04	625,00	0,40									1,00	250,00	
	TRECHO 05	600,00	0,40									1,00	240,00	
	TRECHO 06	390,00	0,40									1,00	156,00	
6.2	SINALIZAÇÃO VERTICAL													
6.2.1	Placa de identificação em aço escovado, dobrado nas extremidades dim. 21 x 11cm - fornecimento e instalação	und											12,00	
	TRECHO 01											2,00	2,00	
	TRECHO 02											2,00	2,00	
	TRECHO 03											2,00	2,00	
	TRECHO 04											2,00	2,00	
	TRECHO 05											2,00	2,00	
	TRECHO 06											2,00	2,00	
6.2.2	Placa de regulamentação em aço d = 0,60 m - película retrorrefletiva tipo i + si - fornecimento e implantação	und											6,00	
	TRECHO 01											1,00	1,00	
	TRECHO 02											1,00	1,00	
	TRECHO 03											1,00	1,00	
	TRECHO 04											1,00	1,00	
	TRECHO 05											1,00	1,00	
	TRECHO 06											1,00	1,00	
7.0	LIMPEZA GERAL	UNID.	C	L	A/E	A	V	TX	e	PE	DMT	Q	TOTAL	
7.1	Caiacção em meio fio	m2											5.250,00	
	TRECHO 01	260,00	0,50									2,00	260,00	
	TRECHO 02	830,00	0,50									2,00	830,00	
	TRECHO 03	930,00	0,50									2,00	930,00	
	TRECHO 04	1.250,00	0,50									2,00	1.250,00	
	TRECHO 05	1.200,00	0,50									2,00	1.200,00	
	TRECHO 06	780,00	0,50									2,00	780,00	
7.2	Desmobilização de Equipamentos	UND											1,00	
													1,00	

FREDERICK DI
BRIAN SILVA
SOUSA:6050309
7365

Assinado de forma digital por FREDERICK DI BRIAN SILVA
SOUSA:60503097365
Dados: 2024.03.21 16:26:21 -03'00'

CALCULO DO DMT DA JAZIDA

TRECHO: 1,00 RUA ARLINDO FARAY
EXTENSÃO: 130,00
LARGURA: 6,00

- CAMINHO EXTERNO AO TRECHO

DATA REFEF d1: 130,00
 d2: 280,00
 d3: 40,00

estrada da jazida (d3)

início e fim do trecho (d1)

caminho externo ao trecho (d2)

DMT= d1+d2+d3/2
 DMT= 320,00 + 65,00
 DMT= 385,00
 DMT= **0,39 km**

TRECHO: 2,00 RUA CELESTINO CÂMARA
EXTENSÃO: 415,00
LARGURA: 6,00

- CAMINHO EXTERNO AO TRECHO

d1: 415,00
 d2: 280,00
 d3: 40,00

estrada da jazida (d3)

início e fim do trecho (d1)

caminho externo ao trecho (d2)

DMT= d1+d2+d3/2
 DMT= 320,00 + 207,50
 DMT= 527,50
 DMT= **0,53 km**

TRECHO: 3,00 RUA DIOLINO COSTA
EXTENSÃO: 465,00
LARGURA: 6,00

- CAMINHO EXTERNO AO TRECHO

d1: 465,00
 d2: 280,00
 d3: 40,00

estrada da jazida (d3)

início e fim do trecho (d1)

caminho externo ao trecho (d2)

DMT= d1+d2+d3/2
 DMT= 320,00 + 232,50
 DMT= 552,50
 DMT= **0,55 km**

TRECHO: 4,00 RUA ROMÃO DE SOUSA
EXTENSÃO: 625,00
LARGURA: 6,00

- CAMINHO EXTERNO AO TRECHO

d1: 625,00
 d2: 280,00
 d3: 40,00

estrada da jazida (d3)

início e fim do trecho (d1)

caminho externo ao trecho (d2)

DMT= d1+d2+d3/2
 DMT= 320,00 + 312,50
 DMT= 632,50
 DMT= **0,63 km**

TRECHO: 5,00 RUA GONÇALVES DIAS
EXTENSÃO: 600,00
LARGURA: 6,00

- CAMINHO EXTERNO AO TRECHO

d1: 600,00
d2: 280,00
d3: 40,00

estrada da jazida (d3)

início e fim do trecho (d1)

caminho externo ao trecho (d2)

DMT= $d1+d2+d3/2$
DMT= 320,00 + 300,00
DMT= 620,00
DMT= **0,62 km**

TRECHO: 6,00 RUA ROSA COSTA
EXTENSÃO: 390,00
LARGURA: 6,00

- CAMINHO EXTERNO AO TRECHO

d1: 390,00
d2: 280,00
d3: 40,00

estrada da jazida (d3)

início e fim do trecho (d1)

caminho externo ao trecho (d2)

DMT= $d1+d2+d3/2$
DMT= 320,00 + 195,00
DMT= 515,00
DMT= **0,52 km**

CALCULO DO DMT BOTA FORA

TRECHO: 1,00 RUA ARLINDO FARAY - CAMINHO EXTERNO AO TRECHO
EXTENSÃO: 130,00
LARGURA: 6,00

DATA REFEF d1: 130,00
 d2: 320,00
 d3: 10,00



$$DMT = \frac{d1 + d2 + d3}{2}$$

DMT=	330,00	+	65,00
DMT=	395,00		
DMT=	0,40 km		

TRECHO: 2,00 RUA CELESTINO CÂMARA - CAMINHO EXTERNO AO TRECHO
EXTENSÃO: 415,00
LARGURA: 6,00

d1: 415,00
 d2: 320,00
 d3: 10,00

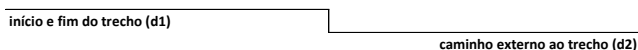

$$DMT = \frac{d1 + d2 + d3}{2}$$

DMT=	330,00	+	207,50
DMT=	537,50		
DMT=	0,54 km		

TRECHO: 3,00 RUA DIOLINO COSTA - CAMINHO EXTERNO AO TRECHO
EXTENSÃO: 465,00
LARGURA: 6,00

d1: 465,00
 d2: 320,00
 d3: 10,00

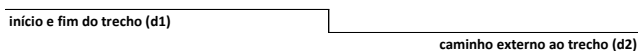

$$DMT = \frac{d1 + d2 + d3}{2}$$

DMT=	330,00	+	232,50
DMT=	562,50		
DMT=	0,56 km		

TRECHO: 4,00 RUA ROMÃO DE SOUSA - CAMINHO EXTERNO AO TRECHO
EXTENSÃO: 625,00
LARGURA: 6,00

d1: 625,00
 d2: 320,00
 d3: 10,00

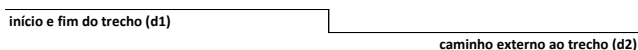

$$DMT = \frac{d1 + d2 + d3}{2}$$

DMT=	330,00	+	312,50
DMT=	642,50		
DMT=	0,64 km		

TRECHO: 5,00 RUA GONÇALVES DIAS
EXTENSÃO: 600,00
LARGURA: 6,00

- CAMINHO EXTERNO AO TRECHO

d1: 600,00
d2: 320,00
d3: 10,00

estrada da jazida (d3)

início e fim do trecho (d1)

caminho externo ao trecho (d2)

DMT= $d1+d2+d3/2$
DMT= 330,00 + 300,00
DMT= 630,00
DMT= **0,63 km**

TRECHO: 6,00 RUA ROSA COSTA
EXTENSÃO: 390,00
LARGURA: 6,00

- CAMINHO EXTERNO AO TRECHO

d1: 390,00
d2: 320,00
d3: 10,00

estrada da jazida (d3)

início e fim do trecho (d1)

caminho externo ao trecho (d2)

DMT= $d1+d2+d3/2$
DMT= 330,00 + 195,00
DMT= 525,00
DMT= **0,53 km**

CALCULO DO DMT DA USINA DE ASFALTO

TRECHO: 1,00 RUA ARLINDO FARAY

EXTENSÃO: 130,00

LARGURA: 6,00

- CAMINHO EXTERNO AO TRECHO

DATA REFEEF d1: 130,00
 d2: 115.000,00
 d3: -

estrada da jazida (d3)

início e fim do trecho (d1)

caminho externo ao trecho (d2)

DMT= $d1+d2+d3/2$
 DMT= 115.000,00 + 65,00
 DMT= 115065,00
 DMT= **115,07 km**

TRECHO: 2,00 RUA CELESTINO CÂMARA

EXTENSÃO: 415,00

LARGURA: 6,00

- CAMINHO EXTERNO AO TRECHO

d1: 415,00
 d2: 115.000,00
 d3: -

estrada da jazida (d3)

início e fim do trecho (d1)

caminho externo ao trecho (d2)

DMT= $d1+d2+d3/2$
 DMT= 115.000,00 + 207,50
 DMT= 115207,50
 DMT= **115,21 km**

TRECHO: 3,00 RUA DIOLINO COSTA

EXTENSÃO: 465,00

LARGURA: 6,00

- CAMINHO EXTERNO AO TRECHO

d1: 465,00
 d2: 115.000,00
 d3: -

estrada da jazida (d3)

início e fim do trecho (d1)

caminho externo ao trecho (d2)

DMT= $d1+d2+d3/2$
 DMT= 115.000,00 + 232,50
 DMT= 115232,50
 DMT= **115,23 km**

TRECHO: 4,00 RUA ROMÃO DE SOUSA

EXTENSÃO: 625,00

LARGURA: 6,00

- CAMINHO EXTERNO AO TRECHO

d1: 625,00
 d2: 115.000,00
 d3: -

estrada da jazida (d3)

início e fim do trecho (d1)

caminho externo ao trecho (d2)

DMT= $d1+d2+d3/2$
 DMT= 115.000,00 + 312,50
 DMT= 115312,50
 DMT= **115,31 km**

TRECHO: 5,00 RUA GONÇALVES DIAS
EXTENSÃO: 600,00
LARGURA: 6,00

- CAMINHO EXTERNO AO TRECHO

d1: 600,00
d2: 115.000,00
d3: -

estrada da jazida (d3)

início e fim do trecho (d1)

caminho externo ao trecho (d2)

DMT= $d1+d2+d3/2$
DMT= 115.000,00 + 300,00
DMT= 115300,00
DMT= **115,30 km**

TRECHO: 6,00 RUA ROSA COSTA
EXTENSÃO: 390,00
LARGURA: 6,00

- CAMINHO EXTERNO AO TRECHO

d1: 390,00
d2: 115.000,00
d3: -

estrada da jazida (d3)

início e fim do trecho (d1)

caminho externo ao trecho (d2)

DMT= $d1+d2+d3/2$
DMT= 115.000,00 + 195,00
DMT= 115195,00
DMT= **115,20 km**

FREDERICK DI
BRIAN SILVA
SOUSA:60503
097365

Assinado de forma
digital por FREDERICK
DI BRIAN SILVA
SOUSA:60503097365
Dados: 2024.03.21
16:26:29 -03'00'

Gerência Executiva Governo São Luís - MA
Rua Perdizes, quadra 35, nr 01.
Edifício Via Manhattan III, Torre 2, 6º andar.
65075-340 - São Luis - MA

Ofício nº 0244 / 2024 / GIGOV/SL

São Luís, 25 de março de 2024

A Sua Excelência o Senhor
RAIMUNDO NONATO CARVALHO
Prefeito Municipal
Prefeitura Municipal de Magalhães de Almeida
RUA MANOEL PIRES DE CASTRO - S/N - CENTRO
CEP: 65560-000 – Magalhães de Almeida – MA

Assunto: **Orientações para Continuidade do Processo.**

Ref.: **Contrato de Repasse OGU nº 946059/2023 - Operação 1088560-85 - Programa Mobilidade Urbana – recapeamento asfáltico de vias urbanas com drenagem superficial e acessibilidades e sinalização vertical e horizontal na sede do município de magalhães de almeida/ma**

Senhor Prefeito Municipal,

1. Comunicamos que o referido Contrato de Repasse foi considerado tecnicamente viável para prosseguimento quanto às análises pós-contratuais pertinentes.

2. Importa salientar que essa operação foi contratada a partir de **01/09/2023**, obedecendo, portanto, ao regramento contido na **PORTARIA CONJUNTA MGI/MF/CGU Nº 33, DE 30 DE AGOSTO DE 2023**, sendo classificada dentro dos seis Níveis previstos na mencionada portaria.

2.1 Diante do regramento legal acima, elencamos algumas definições importantes, a saber:

- O prazo para início do processo licitatório será de até 60 (sessenta) dias a contar da data de "Aceite/Fase de Análise" na aba "Projeto Básico/Termo de Referência" do Transferegov.br, podendo ser prorrogado, desde que motivado pelo Conveniente e aceito pelo Concedente ou Mandatária;
- A confirmação do início do processo licitatório se dá por meio da apresentação de declaração do Conveniente informando a abertura do processo licitatório, devendo constar, também, o número do processo administrativo, a autorização respectiva e a indicação de seu objeto e do recurso para a despesa;
- Quando o valor verificado no processo licitatório for inferior ao previsto no Plano de Trabalho, os valores da contrapartida e do repasse deverão ser alterados mantendo os percentuais pactuados no Contrato de Repasse (Art. 63 da PC MGI/MF/CGU nº 33/2023);
- **Haverá bloqueio da conta vinculada e suspensão da liberação de novos recursos** para o Conveniente no âmbito do mesmo órgão ou entidade Concedente, para as operações que não apresentarem execução financeira (OPP) por 365 dias, contados da liberação da parcela pelo Gestor ou do último pagamento realizado (§ 7º do Art. 68 da PC MGI/MF/CGU nº 33/2023);
- **Haverá rescisão contratual** das operações que não comprovarem início ou retomada da execução financeira em até 180 dias a contar do bloqueio de conta vinculada mencionado no item acima (§ 9º do Art. 68 da PC MGI/MF/CGU nº 33/2023);

SAC CAIXA: 0800 726 0101 (informações, reclamações, sugestões e elogios)

Para pessoas com deficiência auditiva ou de fala: 0800 726 2492

Ouvidoria: 0800 725 7474

www.caixa.gov.br

- A prorrogação de vigência da operação, caso seja necessária, poderá ser realizada conforme o exercício financeiro, tendo como base os prazos definidos pela PC MGI/MF/CGU nº 33/2023.

3. Esclarecemos que cabe exclusivamente ao Proponente a responsabilidade de executar os processos licitatórios de acordo com o que preconiza a **Lei nº 14.133/2021**, os quais ficam sujeitos à fiscalização dos Tribunais de Contas pertinentes.

3.1 **Lembramos que não é permitida a utilização da modalidade pregão para contratação de obras, com exceção dos serviços comuns de engenharia, e que as modalidades "Tomada de Preços" e "Convite" perderam validade em 29/12/2023.**

3.2 Ressaltamos que os editais de licitação para consecução do objeto conveniado somente serão considerados aptos **se publicados após o aceite do projeto técnico pela CAIXA**, observadas as exceções previstas no Art. 54 da PC MGI/MF/CGU nº 33/2023, relacionadas à aquisição de equipamentos ou a execução de custeio, serviços comuns, inclusive os de engenharia, ou a retomada de obras paralisadas.

4. Para o prosseguimento da referida operação, deve ser obedecida a rotina do processo licitatório orientada no módulo "Execução do Conveniente", nas abas "Processo de Execução", "Verificação do Resultado do Processo licitatório" e "Instrumentos Contratuais", no Transferegov.br, lembrando da necessidade de inserção de arquivos correspondentes a cada modalidade licitatória, dentre os quais destacamos:

- a) Ato de homologação e despacho de adjudicação;
- b) Publicação do ato de homologação e publicação do despacho de adjudicação;
- c) Publicação do extrato do edital (conforme orientações da tabela a seguir);
- d) Declaração emitida pela empresa vencedora da licitação ou pelo contratado atestando que a empresa vencedora da licitação não possui em seu quadro societário servidor público da ativa, ou empregado de empresa pública ou de sociedade de economia mista, do órgão celebrante;
- e) Declaração firmada pelo chefe do poder executivo, atestando que a licitação atendeu às formalidades e aos requisitos dispostos na Lei de Licitações, inclusive quanto à forma de publicação (conforme modelo Caixa – MO28063);
- f) Declaração de capacidade técnica, indicando os servidores que fiscalizarão a obra ou o serviço e informando que o Tomador possui condições físicas, operacionais, técnicas e gerenciais para a execução e fiscalização da obra ou serviço de engenharia.

5. Para a comprovação da publicidade dos atos da licitação, o Tomador deve apresentar cópia da publicação nos instrumentos de comunicação, conforme segue:

Legislação aplicada – Modalidade ou Regime	Locais de publicação dos atos da licitação
	Extrato do Edital e Demais atos, inclusive CTEF
Lei nº 14.133/2021	<ul style="list-style-type: none">▪ Portal Nacional de Contratações Públicas (PNCP) - (Para os municípios com até 20 mil habitantes será obrigatório a partir de 01/04/2027)▪ Diário Oficial da União, ou do Estado, ou do Município.▪ No caso de consórcio público, no Diário Oficial do ente de maior nível entre eles.▪ Jornal diário de grande circulação.

6 **Na oportunidade, alertamos que em ANO ELEITORAL, como é o caso do ano corrente, não é permitida a emissão de Autorização de Início de Execução de Objeto/Obra – AIO durante o período que compreende os 3 (três) meses que antecedem o dia da votação.**

6.1 Esclarecemos, ainda, que a AIO, emitida automaticamente pelo Transferegov.br, dependerá da verificação favorável da documentação relativa ao processo licitatório, cadastro do CTEF e da publicação de seu extrato no Transferegov.br e cadastro da empresa vencedora do processo licitatório, bem como, para operações do Nível I, do desembolso da parcela única ou da 1ª parcela, conforme requisitos previstos na aba "Instrumentos Contratuais/Checklist" no Transferegov.br.

7 Sendo o que tínhamos para o momento, subscrevemo-nos.

Respeitosamente,

MARCO AURÉLIO SIMÕES COELHO
Coordenador de Filial
Gerência Executiva Governo São Luís/MA

CARLOS ANDRÉ CORRÊA CARDOSO
Gerente de Filial
Gerência Executiva Governo São Luís/MA

C. M. MAGALHÃES DE ALMEIDA-MA
RECEBIDO
1º 02 2024

Protocolista

Ofício nº015/2024 GAB. P.M.M.A.

Magalhães de Almeida – MA, 17 de janeiro de 2024

A Sua Excelência, senhor

OSMAR ARAUJO PORTELA

MD. Presidente da Câmara Municipal De Magalhães De Almeida – MA

Nesta Cidade

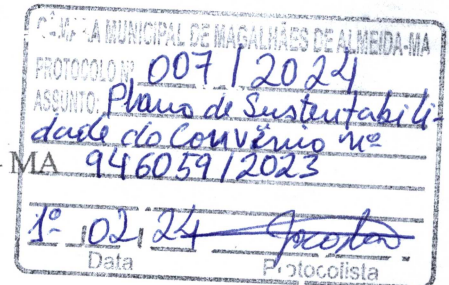

**ASSUNTO: PLANO DE SUSTENTABILIDADE DO CONVENIO Nº 946059/2023–
MINISTÉRIO DAS CIDADES - MC.**

Por intermédio do presente expediente, encaminho a vossa excelência o Plano de Sustentabilidade Do Convênio N°946059/2023, cujo o objeto é Recapeamento asfáltico de vias urbanas, na sede do município de Magalhães de Almeida – MA, com valor global de R\$ 4.005.000,00 (quatro milhões e cinco mil reais). Faz parte do presente plano, os objetivos do referido convênio, os impactos socioeconômicos, a durabilidade e manutenção do objeto, os custos e fontes de recursos e os riscos e medidas preventivas.

Na oportunidade apresentamos nossos elevados votos de estima e respeito.

Atenciosamente,

RAIMUNDO NONATO Assinado de forma digital por
CARVALHO:09915613 RAIMUNDO NONATO
334 CARVALHO:09915613334
Dados: 2024.01.31 11:40:12 -03'00'

Raimundo Nonato Carvalho
Prefeito Municipal

PLANO DE SUSTENTABILIDADE

Alcance dos objetivos esperados e a longevidade do empreendimento a ser entregue quando da concepção do objeto de convênio.

C. M. MAGALHÃES DE ALMEIDA-MA
RECEBIDO
Em 10/02/24

Protocolista

C. M. M. MUNICIPAL DE MAGALHÃES DE ALMEIDA-MA	
PROTÓCOLO Nº	007/2024
ASSUNTO	Plano de Sustentabilidade do Convênio nº 946059/2023
10/02/24	
Data	Protocolista

PLANO DE SUSTENTABILIDADE

1. APRESENTAÇÃO

Identificação do convênio, objeto, valor, contrapartida (principais).

PROPOSTA: 051539/2023

Objeto: RECAPEAMENTO ASFALTICO DE VIAS URBANAS COM DRENAGEM SUPERFICIAL E ASESIBILIDADES E SINALIZACAO VERTICAL E HORIZONTAL NA SEDE DO MUNICIPIO DE MAGALHÃES DE ALMEIDA/MA.

Valor Global: R\$ R\$ 1.916.180,71

Valor de repasse: R\$ 1.912.356,00

Valor de contrapartida: R\$ 3.824,71

Vigência: 48 meses

Início da vigência: 24/08/2023

Fim da vigência: 24/06/2026

2. OBJETIVOS DO CONVÊNIO

Identificação dos objetivos gerais diretos almeçados com a execução do objeto de convênio, ou seja, o resultado imediato esperado com a execução do projeto naquela localidade.

Com a execução da obra de RECAPEAMENTO ASFALTICO DE VIAS URBANAS COM DRENAGEM SUPERFICIAL E ASESIBILIDADES E SINALIZACAO VERTICAL E HORIZONTAL NA SEDE DO MUNICIPIO DE MAGALHÃES DE ALMEIDA/MA, objetiva:

1. Fomentar o escoamento da produção entre as famílias de agricultores por vias de acesso até a cidade, bem como promover o aumento da comercialização dos produtos agrícolas na cidade e facilitar o acesso à compra de insumos;
2. Facilitar a conexão com vias adjacentes, possibilitando o acesso de outras regiões;
3. Incentivar outras culturas, além das de arroz, milho, feijão, mandioca e algodão já comercializadas;
4. Melhorar a infraestrutura das vias rurais para impulsionar as atividades produtivas locais.

3. IMPACTOS SÓCIOECONÔMICOS

Expectativa dos resultados e desdobramentos após a implantação do projeto, ou seja, o impacto é uma consequência analítica dos objetivos do convênio, do ponto de vista social e econômico.

1. **Aumento da renda familiar agrícola, com a comercialização de mais produtos;**
 - Incentivo ao consumo e investimentos com a abertura de novos pontos de comercialização da produção agrícola; Aumento do número produtores rurais com as condições melhores de escoamento dos seus produtos;
2. **Melhoria da qualidade de vida da população local, tendo em vista a atual inexistência de drenagem nas vias, a qual implica em alagamentos nos períodos chuvosos.**

4. DURABILIDADE E MANUTENÇÃO DO OBJETO

Expectativa do tempo de vida útil do objeto e a previsão da periodicidade de manutenções necessárias para a sua longevidade. Se possível, especificar melhor como se dará a manutenção.

O objeto terá durabilidade de 5 anos, realizadas as manutenções semestrais. Onde será observada pela equipe de funcionários da Secretaria de Infraestrutura de MAGALHÃES DE ALMEIDA - MA, se a área de recuperação dos trechos apresenta deformações definitivas ou superficiais. A fim de serem tomadas medidas preventivas, minimizando a condição abrasiva acentuada nestas áreas.

5. ARMAZENAMENTO E GARANTIA (BENS)

Indicar o local exato de armazenamento dos bens a serem adquiridos e as garantias a serem exigidas pela conveniente para aquisição.

A empresa a ser responsável pela obra realizada deverá conforme o Código Civil brasileiro artigo 618 (Lei nº 10.406/2002), fornece prazo de garantia de 5 anos, pela qualidade do serviço prestado, ficando responsável pela manutenção dos trechos recuperados em caso de má execução da obra, ficando ciente de tal exigência no edital de licitação.

O equipamento necessário para execução do objeto deste convênio é de responsabilidade da empresa executora da obra, do qual é também sua responsabilidade a guarda e manutenção destes bens.

6. CUSTOS E FONTES DE RECURSOS

Identificação dos custos previstos para as manutenções, periódicas ou não, e reparos do objeto. Faz-se necessária a apresentação do indicativo de viabilidade orçamentária-financeira pelo órgão/entidade mantenedora.

Os custos estipulados para manutenção do empreendimento, nos trechos a serem recuperados, será realizado pela contratada, que receberá por meio de relatório de orçamento de manutenção, contendo registro fotográfico da área analisada pelo vistoriador (representante da prefeitura), com os defeitos encontrados na extensão da estrada e/ou obras de artes indicados no projeto, a fim de compor o custo orçamentário da manutenção, com aprovação dos custos pela contratante e contratada.

7. RISCOS E MEDIDAS PREVENTIVAS

Identificação das ameaças à longevidade do objeto entregue e as ações que podem ser tomadas para evitar ou minimizar a ocorrência dos riscos e impactos negativos após a conclusão do projeto (para todo risco identificado, preencher com pelo menos uma medida preventiva).

CATEGORIA DO RISCO	RISCO	Sim	Não	Não se	MEDIDAS PREVENTIVAS
--------------------	-------	-----	-----	--------	---------------------

				aplic a	
FINANCEIRO	Insuficiência de recurso financeiro para manutenção/reparo do objeto			X	
HUMANO/TÉCNICO	Insuficiência de equipe técnica especializada para acompanhar/operacionalizar a execução do projeto	X			Caso necessário, contratação de suporte técnico.
	Insuficiência de equipe técnica especializada para acompanhar/operacionalizar a manutenção do objeto concluído			X	
AMBIENTAL	Ocorrências de danos no objeto causados por fenômenos ou desastres naturais	X			Previsão de despesas no Orçamento Anual Municipal
	Ocorrências de possíveis danos ambientais causados pela execução ou entrega do objeto		X		Criação de comitê para acompanhar e avaliar a entrega e manutenção do objeto
TEMPO	Ausência ou insuficiência do prazo de garantia		X		Em decorrência do período de Chuvas, poderá ser necessário um aditivo á obra.
	Cancelamento de condições e garantias contratuais por perda de prazos.		X		Exigência de determinada especificação técnica e grau de qualidade do material/equipamento no contrato
MATERIAL	Inexistência de assistência técnica especializada na região			X	
	Entrega do objeto defeituoso ou inacabado		X		Criação de comitê para acompanhar e avaliar a entrega e manutenção do objeto
FUNCIONALIDADE	Perda de utilidade/funcionalidade antes do término da expectativa de vida útil do objeto				Exigência de determinada especificação técnica e grau de qualidade do material/equipamento no contrato

8. ÓRGÃOS E ENTIDADES RESPONSÁVEIS

Indicar o órgão ou entidade responsável pela execução da obra ou guarda e manutenção periódica do bem.



Secretaria de Infraestrutura de MAGALHÃES DE ALMEIDA - MA, responsável pela elaboração e acompanhamento da execução do plano.

Magalhães de Almeida/MA, 30 de janeiro de 2024

RAIMUNDO NONATO Digitally signed by RAIMUNDO
NONATO
CARVALHO:0991561 CARVALHO:09915613334
3334 Date: 2024.01.31 16:43:47 -03'00'

NONATO CARVALHO
Prefeito Municipal de MAGALHÃES DE ALMEIDA/MA.

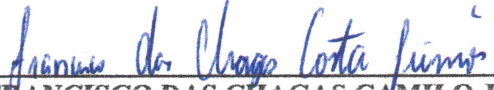
FRANCISCO DAS CHAGAS CAMILO JÚNIOR

Secretário Municipal de Infraestrutura de MAGALHÃES DE ALMEIDA/MA

Tipo de Orçamento

Proposto

Acompanhamento

PLE

DADOS DO CONTRATO

NOVIDADES DA VERSÃO

DOCUMENTAÇÃO DA PROPOSTA

BDI

ORÇAMENTO

MEMÓRIA DE CÁLCULO / PLQ

QCI

CRONOGRAMA FÍSICO-FINANCEIRO

Obs: Composições e Cotações devem ser preenchidas diretamente no arquivo Referência 12-2023.xls.

PÓS-LICITADO: Para visualizar/preencher esta seção, altere o TIPO DE ORÇAMENTO para 'Licitado'

ACOMPANHAMENTO: Para visualizar/preencher esta seção, altere o TIPO DE ORÇAMENTO para 'Licitado'

A. DOCUMENTAÇÃO DA PROPOSTA

Dados do Contrato (Inicial)	
Fonte de recursos:	OGU
Proponente/Tomador:	PREFEITURA MUNICIPAL
Município/UF:	MAGALHÃES DE ALMEIDA/MA
Nº da Operação (0000000-00):	108856-85
Nº do SICONV (000000):	051539 / 2023
Valor do Repasse Contratado (R\$):	1.912.356,00
Valor de Contrapartida Contratada (R\$):	3.824,71
% mínimo de Contrapartida:	0,20%
R\$ mínimo de Contrapartida (se houver):	
% máximo de Contrapartida:	

Dados do Empreendimento e Orçamento	
Nome/apelido:	RECAPEAMENTO ASFÁLTICO EM VIAS URBANAS NO MUNICÍPIO DE MAGALHÃES DE ALMEIDA/MA
Descrição do Objeto do Lote / CTEF:	
Regime previdenciário previsto para a obra:	NÃO DESONERADO
Data base do Orçamento:	12-2023

Responsável pelo Orçamento	
Nome:	FREDERICK DI BRIAN SILVA SOUSA
CREA/CAU:	1118420719MA
ART/RRT:	
Data do preenchimento:	21/03/2024

Responsável pelo Tomador (Prefeito, no caso de Municípios)	
Nome:	RAIMUNDO NONATO CARVALHO
Cargo:	PREFEITO MUNICIPAL

B. RESULTADO DO PROCESSO LICITATÓRIO

Licitação	
Data de emissão dos documentos de licitação:	
Nº do CTEF (contrato com empresa):	
Nome da empresa:	
CNPJ da empresa:	
Regime de execução do CTEF:	(SELECIONAR)
Data base do CTEF:	

C. ACOMPANHAMENTO DO EMPREENDIMENTO

Dados da obra	
Data do Início da Obra:	
Data de fechamento do RRE:	21/03/2024

Responsável pela Fiscalização	
Nome:	
Profissão:	
CREA/CAU (para obras/projetos):	
ART/RRT (para obras/projetos):	

Nº OPERAÇÃO 108856-85	Nº SICONV 051539 / 2023	PROPONENTE / TOMADOR PREFEITURA MUNICIPAL
--------------------------	----------------------------	--

APELIDO DO EMPREENDIMENTO / DESCRIÇÃO DO LOTE
RECAPEAMENTO ASFÁLTICO EM VIAS URBANAS NO MUNICÍPIO DE MAGALHÃES DE ALMEIDA/MA /

Conforme legislação tributária municipal, definir estimativa de percentual da base de cálculo para o ISS:	100,00%
Sobre a base de cálculo, definir a respectiva alíquota do ISS (entre 2% e 5%):	5,00%

BDI 1

TIPO DE OBRA
(SELECIONAR)

Itens	Siglas	% Adotado
Administração Central	AC	3,84%
Seguro e Garantia	SG	0,60%
Risco	R	0,90%
Despesas Financeiras	DF	1,02%
Lucro	L	6,64%
Tributos (impostos COFINS 3%, e PIS 0,65%)	CP	3,65%
Tributos (ISS, variável de acordo com o município)	ISS	5,00%
Tributos (Contribuição Previdenciária sobre a Receita Bruta - 0% ou 4,5% - Desoneração)	CPRB	0,00%
BDI SEM desoneração (Fórmula Acórdão TCU)	BDI PAD	24,23%

#N/D #N/D

Os valores de BDI foram calculados com o emprego da fórmula:

$$BDI = \frac{(1+AC + S + R + G) * (1 + DF) * (1+L)}{(1-CP-ISS-CRPB)} - 1$$

Declaro para os devidos fins que, conforme legislação tributária municipal, a base de cálculo deste tipo de obra corresponde à 100%, com a respectiva alíquota de 5%.

Declaro para os devidos fins que o regime de Contribuição Previdenciária sobre a Receita Bruta adotado para elaboração do orçamento foi SEM Desoneração, e que esta é a alternativa mais adequada para a Administração Pública.

Observações:

MAGALHÃES DE ALMEIDA/MA

Local

FREDERICK DI BRIAN
SILVA
SOUSA:60503097365

Assinado de forma digital por
FREDERICK DI BRIAN SILVA
SOUSA:60503097365
Dados: 2024.03.21 16:27:22
-03'00'

quinta-feira, 21 de março de 2024

Data

Responsável Técnico

Nome: FREDERICK DI BRIAN SILVA SOUSA

CREA/CAU: 1118420719MA

ART/RRT: 0

Nº OPERAÇÃO 108856-85	Nº SICONV 051539 / 2023	PROPONENTE / TOMADOR PREFEITURA MUNICIPAL
--------------------------	----------------------------	--

APELIDO DO EMPREENDIMENTO / DESCRIÇÃO DO LOTE
RECAPEAMENTO ASFÁLTICO EM VIAS URBANAS NO MUNICÍPIO DE MAGALHÃES DE ALMEIDA/MA /

Conforme legislação tributária municipal, definir estimativa de percentual da base de cálculo para o ISS:	100,00%
Sobre a base de cálculo, definir a respectiva alíquota do ISS (entre 2% e 5%):	5,00%

BDI 2

TIPO DE OBRA
(SELECIONAR)

Itens	Siglas	% Adotado
Administração Central	AC	
Seguro e Garantia	SG	
Risco	R	
Despesas Financeiras	DF	
Lucro	L	
Tributos (impostos COFINS 3%, e PIS 0,65%)	CP	
Tributos (ISS, variável de acordo com o município)	ISS	0,00%
Tributos (Contribuição Previdenciária sobre a Receita Bruta - 0% ou 4,5% - Desoneração)	CPRB	0,00%
BDI SEM desoneração (Fórmula Acórdão TCU)	BDI PAD	0,00%

#N/D #N/D

Os valores de BDI foram calculados com o emprego da fórmula:

$$BDI = \frac{(1+AC + S + R + G) * (1 + DF) * (1+L)}{(1-CP-ISS-CRPB)} - 1$$

Declaro para os devidos fins que, conforme legislação tributária municipal, a base de cálculo deste tipo de obra corresponde à 100%, com a respectiva alíquota de 5%.

Declaro para os devidos fins que o regime de Contribuição Previdenciária sobre a Receita Bruta adotado para elaboração do orçamento foi SEM Desoneração, e que esta é a alternativa mais adequada para a Administração Pública.

Observações:

MAGALHÃES DE ALMEIDA/MA
Local **FREDERICK DI BRIAN SILVA**
SOUSA:60503097365

Assinado de forma digital por
FREDERICK DI BRIAN SILVA
SOUSA:60503097365
Dados: 2024.03.21 16:27:31
-03'00'

quinta-feira, 21 de março de 2024
Data

Responsável Técnico
Nome: FREDERICK DI BRIAN SILVA SOUSA
CREA/CAU: 1118420719MA
ART/RRT: 0

Nº OPERAÇÃO 108856-85	Nº SICONV 051539 / 2023	PROPONENTE / TOMADOR PREFEITURA MUNICIPAL
--------------------------	----------------------------	--

APELIDO DO EMPREENDIMENTO / DESCRIÇÃO DO LOTE RECAPEAMENTO ASFÁLTICO EM VIAS URBANAS NO MUNICÍPIO DE MAGALHÃES DE ALMEIDA/MA /
--

Conforme legislação tributária municipal, definir estimativa de percentual da base de cálculo para o ISS:	100,00%
Sobre a base de cálculo, definir a respectiva alíquota do ISS (entre 2% e 5%):	5,00%

BDI 3

TIPO DE OBRA
(SELECIONAR)

Itens	Siglas	% Adotado
Administração Central	AC	
Seguro e Garantia	SG	
Risco	R	
Despesas Financeiras	DF	
Lucro	L	
Tributos (impostos COFINS 3%, e PIS 0,65%)	CP	
Tributos (ISS, variável de acordo com o município)	ISS	0,00%
Tributos (Contribuição Previdenciária sobre a Receita Bruta - 0% ou 4,5% - Desoneração)	CPRB	0,00%
BDI SEM desoneração (Fórmula Acórdão TCU)	BDI PAD	0,00%

#N/D #N/D

Os valores de BDI foram calculados com o emprego da fórmula:

$$BDI = \frac{(1+AC + S + R + G)*(1 + DF)*(1+L)}{(1-CP-ISS-CRPB)} - 1$$

Declaro para os devidos fins que, conforme legislação tributária municipal, a base de cálculo deste tipo de obra corresponde à 100%, com a respectiva alíquota de 5%.

Declaro para os devidos fins que o regime de Contribuição Previdenciária sobre a Receita Bruta adotado para elaboração do orçamento foi SEM Desoneração, e que esta é a alternativa mais adequada para a Administração Pública.

Observações:

MAGALHÃES DE ALMEIDA/MA
Local **FREDERICK DI BRIAN SILVA**
SOUSA:60503097365

Assinado de forma digital por
FREDERICK DI BRIAN SILVA
SOUSA:60503097365
Dados: 2024.03.21 16:27:41
-03'00'

quinta-feira, 21 de março de 2024
Data

Responsável Técnico
Nome: FREDERICK DI BRIAN SILVA SOUSA
CREA/CAU: 1118420719MA
ART/RRT: 0



PO - PLANILHA ORÇAMENTÁRIA
Orçamento Base para Licitação - OGU

Grau de Sigilo
#PUBLICO

Nº OPERAÇÃO 108856-85	Nº SICONV 051539 / 2023	PROPONENTE / TOMADOR PREFEITURA MUNICIPAL	APELIDO DO EMPREENDIMENTO RECAPEAMENTO ASFÁLTICO EM VIAS URBANAS NO MUNICÍPIO DE MAGALHÃES DE			
LOCALIDADE SINAPI SAO LUIS	DATA BASE 12-23 (N DES.)	DESCRIÇÃO DO LOTE	MUNICÍPIO / UF 0 MAGALHÃES DE ALMEIDA/MA	BDI 1 24,23%	BDI 2 0,00%	BDI 3 0,00%

Item	Fonte	Código	Descrição	Unidade	Quantidade	Custo Unitário (sem BDI) (R\$)	BDI (%)	Preço Unitário (com BDI) (R\$)	Preço Total (R\$)	RECURSO	
									1.858.810,02		
0										1.858.810,02	
1.	RECAPEAMENTO ASFÁLTICO EM VIAS URBANAS NO MUNICÍPIO DE MAGALHÃES DE ALMEIDA/MA									-	1.858.810,02
1.1.	ADMINISTRAÇÃO LOCAL									-	110.633,82
1.1.0.1.	COMPOSIÇÃO	01	Administração Local	mês	6,00	14.842,61	BDI 1	18.438,97	110.633,82	RA	
1.2.	SERVIÇOS PRELIMINARES									-	53.175,62
1.2.0.1.	SINAPI	103689	Placa de obra em chapa de aço galvanizado, instalada	m²	4,50	317,02	BDI 1	393,83	1.772,24	RA	
1.2.0.2.	COMPOSIÇÃO	02	Mobilização de Equipamentos	unid	1,00	21.392,56	BDI 1	26.575,98	26.575,98	RA	
1.2.0.3.	SINAPI	93584	Execução de depósito em canteiro de obra em chapa de madeira compensada, não incluso mobiliário. Af_04/2016	m²	20,00	999,25	BDI 1	1.241,37	24.827,40	RA	
1.3.	TERRAPLANAGEM									-	21.418,06
1.3.0.1.	SICRO OUT	4016008	Escavação e carga de material de utilizando trator de esteiras de 110 a 160hp com lâmina e escarificador e carregadeira	m3	1.574,31	4,00	BDI 1	4,97	7.824,32	RA	
1.3.0.2.	SICRO OUT	5914359	Transporte comercial com caminhao basculante 6 m3, rodovia em leito natural	T.KM	1.614,36	1,15	BDI 1	1,43	2.308,53	RA	
1.3.0.3.	SICRO OUT	4016008	Escavação e carga de material de utilizando trator de esteiras de 110 a 160hp com lâmina e escarificador e carregadeira	m3	158,63	4,00	BDI 1	4,97	788,39	RA	
1.3.0.4.	SICRO OUT	5914359	Transporte comercial com caminhao basculante 6 m3, rodovia em leito natural	TKM	154,19	1,15	BDI 1	1,43	220,49	RA	
1.3.0.5.	SICRO OUT	5502978	Compactação de aterros (100% do proctor normal)	m3	1.732,94	4,77	BDI 1	5,93	10.276,33	RA	
1.4.	PAVIMENTAÇÃO									-	1.229.909,50
1.4.0.1.	COMPOSIÇÃO	03	Imprimação c/ CM-30; taxa: 1,2 L/m2 (Execução, Fornec. e Transporte)	m2	4.641,35	6,87	BDI 1	8,53	39.590,72	RA	
1.4.0.2.	COMPOSIÇÃO	04	Pintura de Ligação com emulsão RR-2C	m2	5.512,50	2,23	BDI 1	2,77	15.269,63	RA	
1.4.0.3.	COMPOSIÇÃO	05	Areia asfalto a quente (AAUQ) com cap 50/70, incluso usinagem e aplicacao, exclusive transporte	m3	220,50	2.286,06	BDI 1	2.839,97	626.213,39	RA	
1.4.0.4.	SICRO OUT	5914622	Transporte de material betuminoso com caminhão tanque distribuidor - rodovia pavimentada	ton.km	45.742,54	1,70	BDI 1	2,11	96.516,76	RA	
1.4.0.5.	COMPOSIÇÃO	06	Execução de passeio (calçada) ou piso de concreto com concreto moldado in loco, feito em obra, acabamento convencional, espessura 10 cm, armado. Af_07/2016	m²	2.940,00	123,84	BDI 1	153,85	452.319,00	RA	
1.5.	DRENAGEM SUPERFICIAL E ACESSIBILIDADE									-	386.307,26
1.5.0.1.	SINAPI	94267	Guia (meio-fio) e sarjeta conjugados de concreto, moldada in loco em trecho reto com extrusora, 45 cm base (15 cm base da guia + 30 cm base da sarjeta) x 22 cm altura. Af_06/2016	m	5.250,00	56,72	BDI 1	70,46	369.915,00	RA	
1.5.0.2.	COMPOSIÇÃO	07	Rampa padrão para acesso de deficientes a passeio público, em concreto simples fck=25mpa, desempolado.	und	12,00	1.076,32	BDI 1	1.337,11	16.045,32	RA	
1.5.0.3.	SINAPI	104658	Piso Podotátil De Alerta Ou Direcional, De Concreto, Assentado Sobre Argamassa. Af_05/2023	m²	2,00	139,64	BDI 1	173,47	346,94	RA	
1.6.	SINALIZAÇÃO VIÁRIA									-	19.922,28
1.6.1.	SINALIZAÇÃO HORIZONTAL									-	15.183,00
1.6.1.1.	COMPOSIÇÃO	08	Demarcação de pavimentos com pintura de 1 demão de resina acrílica, e aplicação de micro-esferas para sinalização horizontal (estacionamentos, faixas de pedestres, etc.)	m2	1.050,00	11,64	BDI 1	14,46	15.183,00	RA	



PO - PLANILHA ORÇAMENTÁRIA
Orçamento Base para Licitação - OGU

Grau de Sigilo
#PUBLICO

Nº OPERAÇÃO 108856-85	Nº SICONV 051539 / 2023	PROPONENTE / TOMADOR PREFEITURA MUNICIPAL	APELIDO DO EMPREENDIMENTO RECAPEAMENTO ASFÁLTICO EM VIAS URBANAS NO MUNICÍPIO DE MAGALHÃES DE			
LOCALIDADE SINAPI SAO LUIS	DATA BASE 12-23 (N DES.)	DESCRIÇÃO DO LOTE	MUNICÍPIO / UF 0 MAGALHÃES DE ALMEIDA/MA	BDI 1 24,23%	BDI 2 0,00%	BDI 3 0,00%

Item	Fonte	Código	Descrição	Unidade	Quantidade	Custo Unitário (sem BDI) (R\$)	BDI (%)	Preço Unitário (com BDI) (R\$)	Preço Total (R\$)	
									1.858.810,02	
1.6.2.			SINALIZAÇÃO VERTICAL					-	4.739,28	
1.6.2.1.	COMPOSIÇÃO	09	Placa de identificação em aço escovado, dobrado nas extremidades dim. 21 x 11cm - fornecimento e instalação	und	12,00	189,76	BDI 1	235,74	2.828,88	RA
1.6.2.2.	SICRO OUT	5213440	Placa de regulamentação em aço d = 0,60 m - película retrorrefletiva tipo i + si - fornecimento e implantação	und	6,00	256,30	BDI 1	318,40	1.910,40	RA
1.7.			LIMPEZA GERAL					-	37.443,48	
1.7.0.1.	SINAPI	102498	Caiação em meio fio	m2	5.250,00	1,67	BDI 1	2,07	10.867,50	RA
1.7.0.2.	COMPOSIÇÃO	02	Desmobilização de Equipamentos	UND	1,00	21.392,56	BDI 1	26.575,98	26.575,98	RA

Encargos sociais: Para elaboração deste orçamento, foram utilizados os encargos sociais do SINAPI para a Unidade da Federação indicada.

Observações:

Foi considerado arredondamento de duas casas decimais para Quantidade; Custo Unitário; BDI; Preço Unitário; Preço Total.
Siglas da Composição do Investimento: RA - Rateio proporcional entre Repasse e Contrapartida; RP - 100% Repasse; CP - 100% Contrapartida; OU - 100% Outros.

MAGALHÃES DE ALMEIDA/MA
Local
quinta-feira, 21 de março de 2024
Data

FREDERICK DI BRIAN SILVA
SOUSA:60503097365
Assinado de forma digital por FREDERICK DI BRIAN SILVA SOUSA:60503097365
Dados: 2024.03.21 16:27:51 -03'00'
Responsável Técnico
Nome: FREDERICK DI BRIAN SILVA SOUSA
CREA/CAU: 1118420719MA
ART/RRT: 0



PLQ - PLANILHA DE LEVANTAMENTO DE QUANTIDADES
Memória de Cálculo - OGU

Grau de Sigilo
#PUBLICO

APELIDO DO EMPREENDIMENTO
RECAPEAMENTO ASFÁLTICO EM VIAS URBANAS NO MUNICÍPIO DE MAGALHÃES DE

Nº SICONV
051539 / 2023

Nº OPERAÇÃO
108856-85

PROPONENTE / TOMADOR
PREFEITURA MUNICIPAL

Item	Descrição	Unidade	Quantidade	Memória de Cálculo
0				
1.	RECAPEAMENTO ASFÁLTICO EM VIAS URBANAS NO MUNICÍPIO DE MAGALHÃES DE ALMEIDA/MA		-	
1.1.	ADMINISTRAÇÃO LOCAL		-	
1.1.0.1.	Administração Local	mês	6,00	
1.2.	SERVIÇOS PRELIMINARES		-	
1.2.0.1.	Placa de obra em chapa de aço galvanizado, instalada	m²	4,50	
1.2.0.2.	Mobilização de Equipamentos	unid	1,00	
1.2.0.3.	Execução de depósito em canteiro de obra em chapa de madeira compensada, não incluso mobiliário. Af_04/2016	m²	20,00	
1.3.	TERRAPLANAGEM		-	
1.3.0.1.	Escavação e carga de material de utilizando trator de esteiras de 110 a 160hp com lâmina e escarificador e carregadeira	m3	1.574,31	
1.3.0.2.	Transporte comercial com caminhão basculante 6 m3, rodovia em leito natural	T.KM	1.614,36	
1.3.0.3.	Escavação e carga de material de utilizando trator de esteiras de 110 a 160hp com lâmina e escarificador e carregadeira	m3	158,63	
1.3.0.4.	Transporte comercial com caminhão basculante 6 m3, rodovia em leito natural	TKM	154,19	
1.3.0.5.	Compactação de aterros (100% do proctor normal)	m3	1.732,94	
1.4.	PAVIMENTAÇÃO		-	
1.4.0.1.	Imprimação c/ CM-30; taxa: 1,2 L/m2 (Execução, Forneç. e Transporte)	m2	4.641,35	
1.4.0.2.	Pintura de Ligação com emulsão RR-2C	m2	5.512,50	
1.4.0.3.	Areia asfalto a quente (AAUQ) com cap 50/70, incluso usinagem e aplicacao, exclusive transporte	m3	220,50	
1.4.0.4.	Transporte de material betuminoso com caminhão tanque distribuidor - rodovia pavimentada	ton.km	45.742,54	
1.4.0.5.	Execução de passeio (calçada) ou piso de concreto com concreto moldado in loco, feito em obra, acabamento convencional, espessura 10 cm, armado. Af_07/2016	m²	2.940,00	
1.5.	DRENAGEM SUPERFICIAL E ACESSIBILIDADE		-	
1.5.0.1.	Guia (meio-fio) e sarjeta conjugados de concreto, moldada in loco em trecho reto com extrusora, 45 cm base (15 cm base da guia + 30 cm base da sarjeta) x 22 cm altura. Af_06/2016	m	5.250,00	
1.5.0.2.	Rampa padrão para acesso de deficientes a passeio público, em concreto simples fck=25mpa, despolado.	und	12,00	
1.5.0.3.	Piso Podotátil De Alerta Ou Direcional, De Concreto, Assentado Sobre Argamassa. Af_05/2023	m²	2,00	
1.6.	SINALIZAÇÃO VIÁRIA		-	
1.6.1.	SINALIZAÇÃO HORIZONTAL		-	
1.6.1.1.	Demarcação de pavimentos com pintura de 1 demão de resina acrílica, e aplicação de micro-esferas para sinalização horizontal (estacionamentos, faixas de pedestres, etc.)	m2	1.050,00	
1.6.2.	SINALIZAÇÃO VERTICAL		-	
1.6.2.1.	Placa de identificação em aço escovado, dobrado nas extremidades dim. 21 x 11cm - fornecimento e instalação	und	12,00	

Nº AGRUPADOR DE EVENTOS

FRENTES DE OBRA:

Nº	Agrupador de Eventos	Frentes de Obra	
		1	2
	TOTAL FINANC. POR FRENTE (R\$):	116.046,93	187.657,78
1.Adn	Administração Local	0,75	0,67
2.SE	SERVIÇOS PRELIMINARES	4,50	
2.SE	SERVIÇOS PRELIMINARES	1,00	
2.SE	SERVIÇOS PRELIMINARES	20,00	
3.TER	TERRAPLANAGEM	77,93	242,32
3.TER	TERRAPLANAGEM	54,71	231,17
3.TER	TERRAPLANAGEM		158,63
3.TER	TERRAPLANAGEM		154,19
3.TER	TERRAPLANAGEM	77,93	400,95
4.PA	PAVIMENTAÇÃO	273,00	0,35
4.PA	PAVIMENTAÇÃO	273,00	871,50
4.PA	PAVIMENTAÇÃO	10,92	34,86
4.PA	PAVIMENTAÇÃO	2.261,82	7.229,20
4.PA	PAVIMENTAÇÃO		
5.DR	DRENAGEM SUPERFICIAL E ACESSIBILIDADE	260,00	830,00
5.DR	DRENAGEM SUPERFICIAL E ACESSIBILIDADE	2,00	2,00
5.DR	DRENAGEM SUPERFICIAL E ACESSIBILIDADE		
6.SIN	SINALIZAÇÃO VIÁRIA	52,00	166,00
6.SIN	SINALIZAÇÃO VIÁRIA	2,00	2,00

trecho 01 - RUA ARLINDO FARAY	trecho 02 - RUA CELESTINO CÂMARA
1	2
116.046,93	187.657,78
0,75	0,67
4,50	
1,00	
20,00	
77,93	242,32
54,71	231,17
	158,63
	154,19
77,93	400,95
273,00	0,35
273,00	871,50
10,92	34,86
2.261,82	7.229,20
260,00	830,00
2,00	2,00
52,00	166,00
2,00	2,00



PLQ - PLANILHA DE LEVANTAMENTO DE QUANTIDADES
Memória de Cálculo - OGU

Grau de Sigilo
#PUBLICO

APELIDO DO EMPREENDIMENTO RECAPEAMENTO ASFÁLTICO EM VIAS URBANAS NO MUNICÍPIO DE MAGALHÃES DE **Nº SICONV** 051539 / 2023 **Nº OPERAÇÃO** 108856-85 **PROPONENTE / TOMADOR** PREFEITURA MUNICIPAL

Item	Descrição	Unidade	Quantidade	Memória de Cálculo	Nº	Agrupador de Eventos	FRENTE DE OBRA:	
							trecho 01 - RUA ARLINDO FARAY	trecho 02 - RUA CELESTINO CÂMARA
0						TOTAL FINANC. POR FRENTE (R\$):	116.046,93	187.657,78
1.6.2.2.	Placa de regulamentação em aço d = 0,60 m - película retrorrefletiva tipo i + si - fornecimento e implantação	und	6,00		6.SIN	SINALIZAÇÃO VIÁRIA	1,00	1,00
1.7.	LIMPEZA GERAL		-					
1.7.0.1.	Caiação em meio fio	m2	5.250,00		7.LIM	LIMPEZA GERAL	260,00	830,00
1.7.0.2.	Desmobilização de Equipamentos	UND	1,00		7.LIM	LIMPEZA GERAL		

MAGALHÃES DE ALMEIDA/MA
Local
quinta-feira, 21 de março de 2024
Data

FREDERICK DI BRIAN SILVA SOUSA:60503097365
Assinado de forma digital por FREDERICK DI BRIAN SILVA SOUSA:60503097365
Dados: 2024.03.21 16:28:00 -03'00'

Responsável Técnico
Nome: FREDERICK DI BRIAN SILVA SOUSA
CREA/CAU: 1118420719MA
ART/RRT:

APELIDO DO EMPREENDIMENTO RECAPEAMENTO ASFÁLTICO EM VIAS URBANAS NO MUNICÍPIO DE MAGALHÃES DE	Nº SICONV 051539 / 2023	Nº OPERAÇÃO 108856-85	PROPONENTE / TOMADOR PREFEITURA MUNICIPAL
---	-----------------------------------	---------------------------------	---

Item	Descrição	Unidade	Quantidade	trecho 03 -	trecho 04 -	trecho 05 -	trecho 06 -	7			
				RUA DIOLINO COSTA	RUA ROMÃO DE SOUSA	RUA GONÇALVES DIAS	RUA ROSA COSTA				
0				3	4	5	6	7			
1.	RECAPEAMENTO ASFÁLTICO EM VIAS URBANAS NO MUNICÍPIO DE MAGALHÃES DE ALMEIDA/MA		-	216.119,39	520.125,29	499.863,29	208.363,52				
1.1.	ADMINISTRAÇÃO LOCAL		-								
1.1.0.1.	Administração Local	mês	6,00	0,72	1,43	1,68	0,75				
1.2.	SERVIÇOS PRELIMINARES		-								
1.2.0.1.	Placa de obra em chapa de aço galvanizado, instalada	m²	4,50								
1.2.0.2.	Mobilização de Equipamentos	unid	1,00								
1.2.0.3.	Execução de depósito em canteiro de obra em chapa de madeira compensada, não incluso mobiliário. Af_04/2016	m²	20,00								
1.3.	TERRAPLANAGEM		-								
1.3.0.1.	Escavação e carga de material de utilizando trator de esteiras de 110 a 160hp com lâmina e escarificador e carregadeira	m3	1.574,31	280,52	360,44	378,70	234,40				
1.3.0.2.	Transporte comercial com caminhão basculante 6 m3, rodovia em leito natural	T.KM	1.614,36	277,71	408,74	422,63	219,40				
1.3.0.3.	Escavação e carga de material de utilizando trator de esteiras de 110 a 160hp com lâmina e escarificador e carregadeira	m3	158,63								
1.3.0.4.	Transporte comercial com caminhão basculante 6 m3, rodovia em leito natural	TKM	154,19								
1.3.0.5.	Compactação de aterros (100% do proctor normal)	m3	1.732,94	280,52	360,44	378,70	234,40				
1.4.	PAVIMENTAÇÃO		-								
1.4.0.1.	Imprimação c/ CM-30; taxa: 1,2 L/m2 (Execução, Forneç. e Transporte)	m2	4.641,35	976,50	1.312,50	1.260,00	819,00				
1.4.0.2.	Pintura de Ligação com emulsão RR-2C	m2	5.512,50	976,50	1.312,50	1.260,00	819,00				
1.4.0.3.	Areia asfalto a quente (AAUQ) com cap 50/70, incluso usinagem e aplicacao, exclusive transporte	m3	220,50	39,06	52,50	50,40	32,76				
1.4.0.4.	Transporte de material betuminoso com caminhão tanque distribuidor - rodovia pavimentada	ton.km	45.742,54	8.101,59	10.896,80	10.460,02	6.793,11				
1.4.0.5.	Execução de passeio (calçada) ou piso de concreto com concreto moldado in loco, feito em obra, acabamento convencional, espessura 10 cm, armado. Af_07/2016	m²	2.940,00		1.500,00	1.440,00					
1.5.	DRENAGEM SUPERFICIAL E ACESSIBILIDADE		-								
1.5.0.1.	Guia (meio-fio) e sarjeta conjugados de concreto, moldada in loco em trecho reto com extrusora, 45 cm base (15 cm base da guia + 30 cm base da sarjeta) x 22 cm altura. Af_06/2016	m	5.250,00	930,00	1.250,00	1.200,00	780,00				
1.5.0.2.	Rampa padrão para acesso de deficientes a passeio público, em concreto simples fck=25mpa, desempolado.	und	12,00	2,00	2,00	2,00	2,00				
1.5.0.3.	Piso Podotátil De Alerta Ou Direcional, De Concreto, Assentado Sobre Argamassa. Af_05/2023	m²	2,00		1,00	1,00					
1.6.	SINALIZAÇÃO VIÁRIA		-								
1.6.1.	SINALIZAÇÃO HORIZONTAL		-								
1.6.1.1.	Demarcação de pavimentos com pintura de 1 demão de resina acrílica, e aplicação de micro-esferas para sinalização horizontal (estacionamentos, faixas de pedestres, etc.)	m2	1.050,00	186,00	250,00	240,00	156,00				
1.6.2.	SINALIZAÇÃO VERTICAL		-								
1.6.2.1.	Placa de identificação em aço escovado, dobrado nas extremidades dim. 21 x 11cm - fornecimento e instalação	und	12,00	2,00	2,00	2,00	2,00				



PLQ - PLANILHA DE LEVANTAMENTO DE QUANTIDADES
Memória de Cálculo - OGU

Grau de Sigilo
#PUBLICO

APELIDO DO EMPREENDIMENTO RECAPEAMENTO ASFÁLTICO EM VIAS URBANAS NO MUNICÍPIO DE MAGALHÃES DE	Nº SICONV 051539 / 2023	Nº OPERAÇÃO 108856-85	PROPONENTE / TOMADOR PREFEITURA MUNICIPAL
---	-----------------------------------	---------------------------------	---

Item	Descrição	Unidade	Quantidade	trecho 03 - RUA DIOLINO COSTA	trecho 04 - RUA ROMÃO DE SOUSA	trecho 05 - RUA GONÇALVES DIAS	trecho 06 - RUA ROSA COSTA	7			
0				216.119,39	520.125,29	499.863,29	208.363,52				
1.6.2.2.	Placa de regulamentação em aço d = 0,60 m - película retrorrefletiva tipo i + si - fornecimento e implantação	und	6,00	1,00	1,00	1,00	1,00				
1.7.	LIMPEZA GERAL		-								
1.7.0.1.	Caiação em meio fio	m2	5.250,00	930,00	1.250,00	1.200,00	780,00				
1.7.0.2.	Desmobilização de Equipamentos	UND	1,00				1,00				

MAGALHÃES DE ALMEIDA/MA

Local

quinta-feira, 21 de março de 2024

Data

FREDERICK DI BRIAN SILVA
SOUSA:60503097365

Assinado de forma digital por
FREDERICK DI BRIAN SILVA
SOUSA:60503097365
Dados: 2024.03.21 16:28:09 -03'00'

Responsável Técnico

Nome: FREDERICK DI BRIAN SILVA SOUSA
CREA/CAU: 1118420719MA
ART/RRT:

AGRUPADORES DE EVENTOS

1. Selecione abaixo a forma de definição dos agrupadores de eventos:

Definir Manualmente

Nº do Evento	Título do Evento	Valor Total dos Eventos (R\$)
1	Administração Local	110.633,82
2	SERVIÇOS PRELIMINARES	53.175,62
3	TERRAPLANAGEM	21.418,06
4	PAVIMENTAÇÃO	1.229.909,50
5	DRENAGEM SUPERFICIAL E ACESSIBILIDADE	386.307,26
6	SINALIZAÇÃO VIÁRIA	19.922,28
7	LIMPEZA GERAL	37.443,48



CRONOGRAMA FÍSICO-FINANCEIRO
OGU

Grau de Sigilo
#PUBLICO

Nº OPERAÇÃO 108856-85	Nº SICONV 051539 / 2023	PROPONENTE TOMADOR PREFEITURA MUNICIPAL	APELIDO EMPREENDIMENTO RECAPEAMENTO ASFÁLTICO EM VIAS URBANAS NO MUNICÍPIO	DESCRIÇÃO DO LOTE 0
---------------------------------	-----------------------------------	---	--	-------------------------------

Item	Descrição	Valor (R\$)	Parcelas:	1	2	3	4	5	6	7	8	9	10	11	12
				04/18	05/18	06/18	07/18	08/18	09/18	10/18	11/18	12/18	01/19	02/19	03/19
1.	RECAPEAMENTO ASFÁLTICO EM VIAS URBANAS NO MUNICÍPIO	1.858.810,02	% Período:	12,40%	11,21%	12,04%	23,89%	27,94%	12,53%						
1.1.	ADMINISTRAÇÃO LOCAL	110.633,82	% Período:	12,40%	11,21%	12,04%	23,89%	27,94%	12,53%						
1.2.	SERVIÇOS PRELIMINARES	53.175,62	% Período:	100,00%											
1.3.	TERRAPLANAGEM	21.418,06	% Período:	43,44%	56,56%										
1.4.	PAVIMENTAÇÃO	1.229.909,50	% Período:	3,16%	9,49%	11,31%	33,96%	32,60%	9,48%						
1.5.	DRENAGEM SUPERFICIAL E ACESSIBILIDADE	386.307,26	% Período:	28,97%	15,83%	17,65%		22,62%	14,92%						
1.6.	SINALIZAÇÃO VIÁRIA	19.922,28	% Período:	17,47%	29,85%	16,01%			36,67%						
1.7.	LIMPEZA GERAL	37.443,48	% Período:						100,00%						
Total: R\$ 1.858.810,02															
	Período:	%:		12,40%	11,21%	12,04%	23,89%	27,94%	12,53%						
		Repasso:	230.001,12	207.869,20	223.321,17	443.242,73	518.255,93	232.402,25							
		Contrapartida:	460,92	416,58	447,53	888,27	1.038,58	465,74							
		Outros:	-	-	-	-	-	-							
	Acumulado:	Investimento:	230.462,05	208.285,77	223.768,70	444.131,00	519.294,52	232.867,98							
		%:		12,40%	23,60%	35,64%	59,54%	87,47%	100,00%						
		Repasso:	230.001,12	437.870,32	661.191,49	1.104.434,22	1.622.690,15	1.855.092,40							
		Contrapartida:	460,92	877,50	1.325,03	2.213,30	3.251,88	3.717,62							
	Outros:	-	-	-	-	-	-								
	Investimento:	230.462,05	438.747,82	662.516,52	1.106.647,52	1.625.942,04	1.858.810,02								

MAGALHÃES DE ALMEIDA/MA
Local

quinta-feira, 21 de março de 2024
Data

FREDERICK DI BRIAN SILVA
SOUSA:60503097365
Assinado de forma digital por FREDERICK DI BRIAN SILVA SOUSA:60503097365
Dados: 2024.03.21 16:28:21 -03'00'

Responsável Técnico
Nome: FREDERICK DI BRIAN SILVA SOUSA
CREA/CAU: 1118420719MA
ART/RRT:

CRONOGRAMA PREVISTO PLE

1. Digite nas células em amarelo o número do período em que os eventos serão concluídos:

VOLTAR

ATUALIZAR LINHAS

Nº do Evento	Título dos Eventos
--------------	--------------------

Trecho 01 - RUA ARLINDO FARAY - Trecho 02 - RUA CELESTINO Trecho 03 - RUA DIOLINO COSTA Trecho 04 - RUA ROMÃO DE SOUSA Trecho 05 - RUA GONCALVES Trecho 06 - RUA ROSA COSTA	7	8	9	10	11	12	13	14	15	16	17	18	19	20	21	22	23	24	25
Informe abaixo o NÚMERO DO PERÍODO em que os eventos serão concluídos																			

F	1	Administração Local
F	2	SERVIÇOS PRELIMINARES
F	3	TERRAPLANAGEM
F	4	PAVIMENTAÇÃO
F	5	DRENAGEM SUPERFICIAL E ACESSIBILIDADE
F	6	SINALIZAÇÃO VIÁRIA
F	7	LIMPEZA GERAL

A administração local será proporcional a execução dos demais eventos, independente de frentes de obra.																			
1																			
1	1	1	2	2	2														
1	2	3	4	5	6														
1	2	3	1	5	6														
2	3	1	2	6	6														
6	6	6	6	6	6														

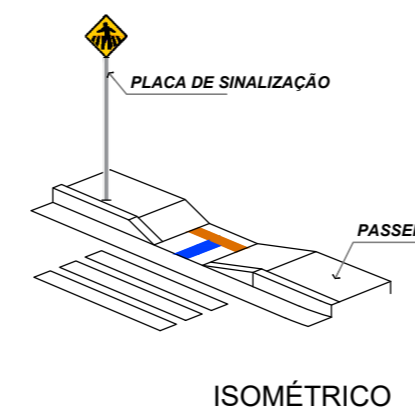
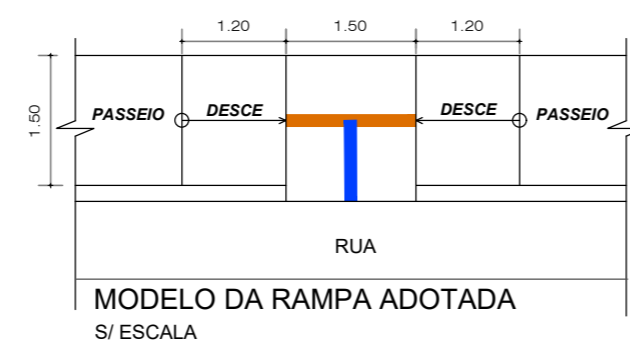
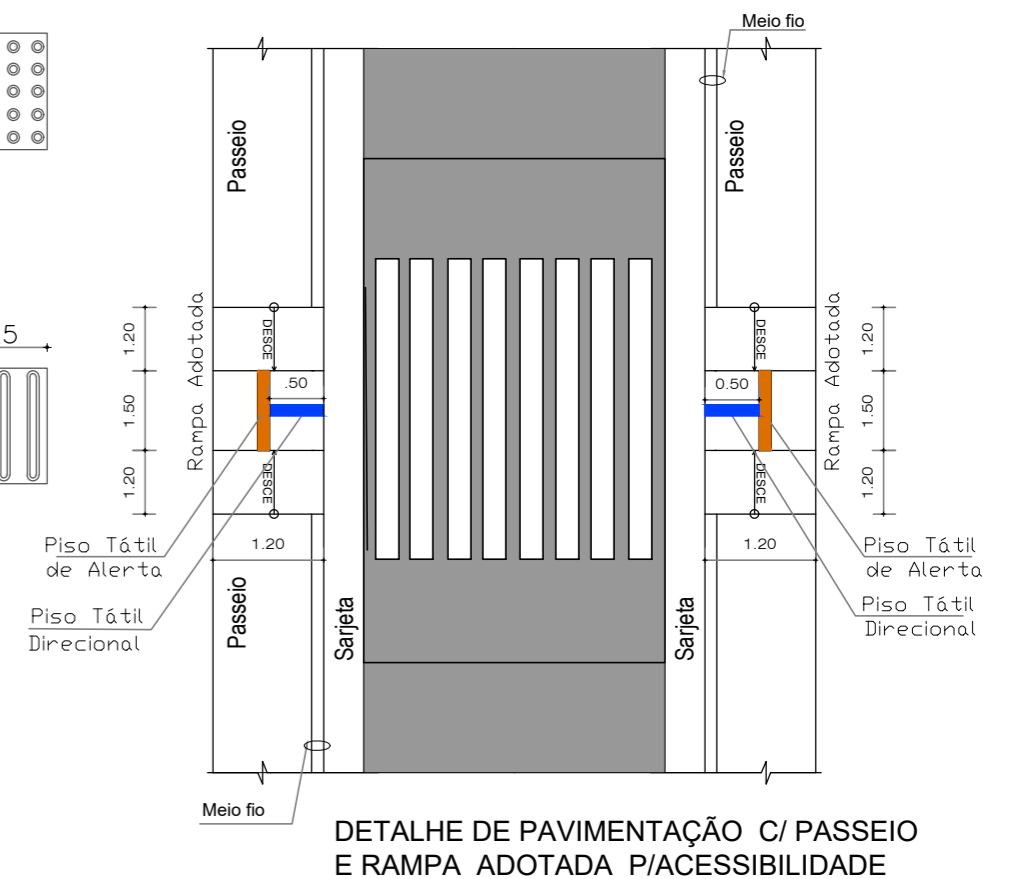
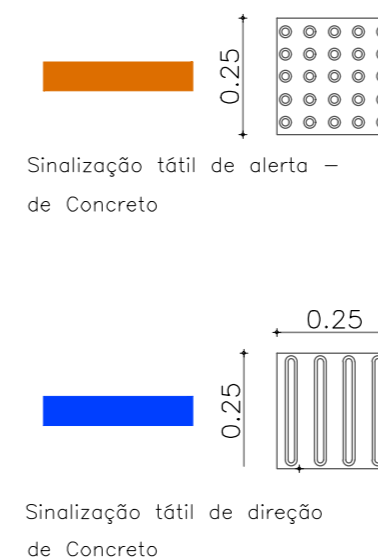
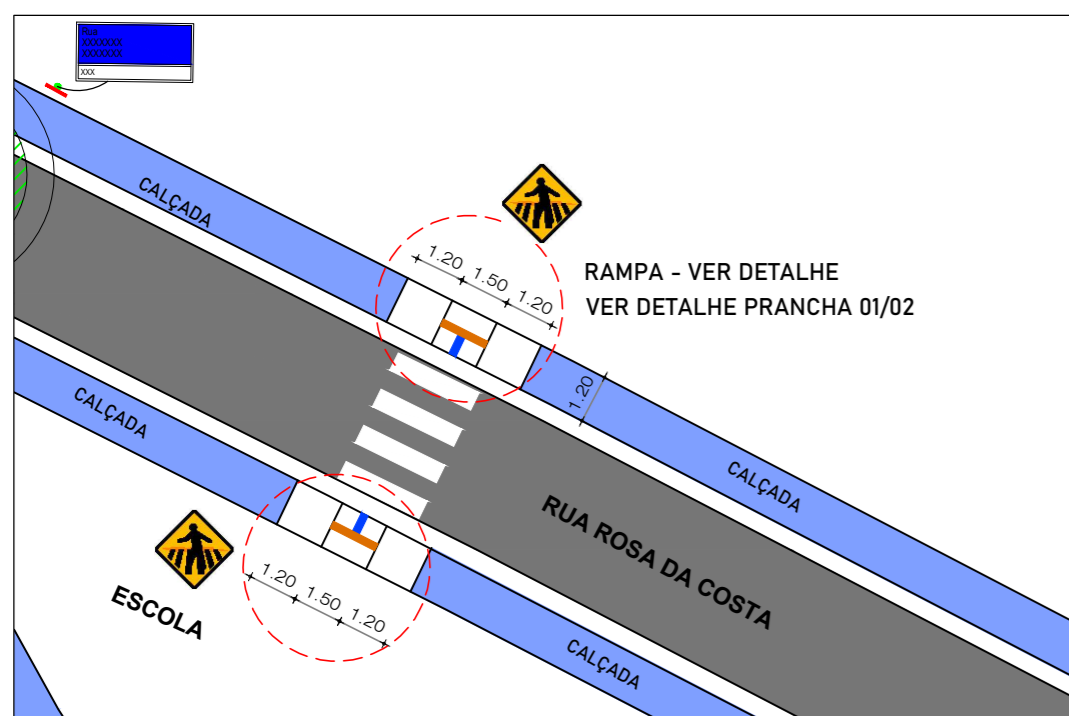
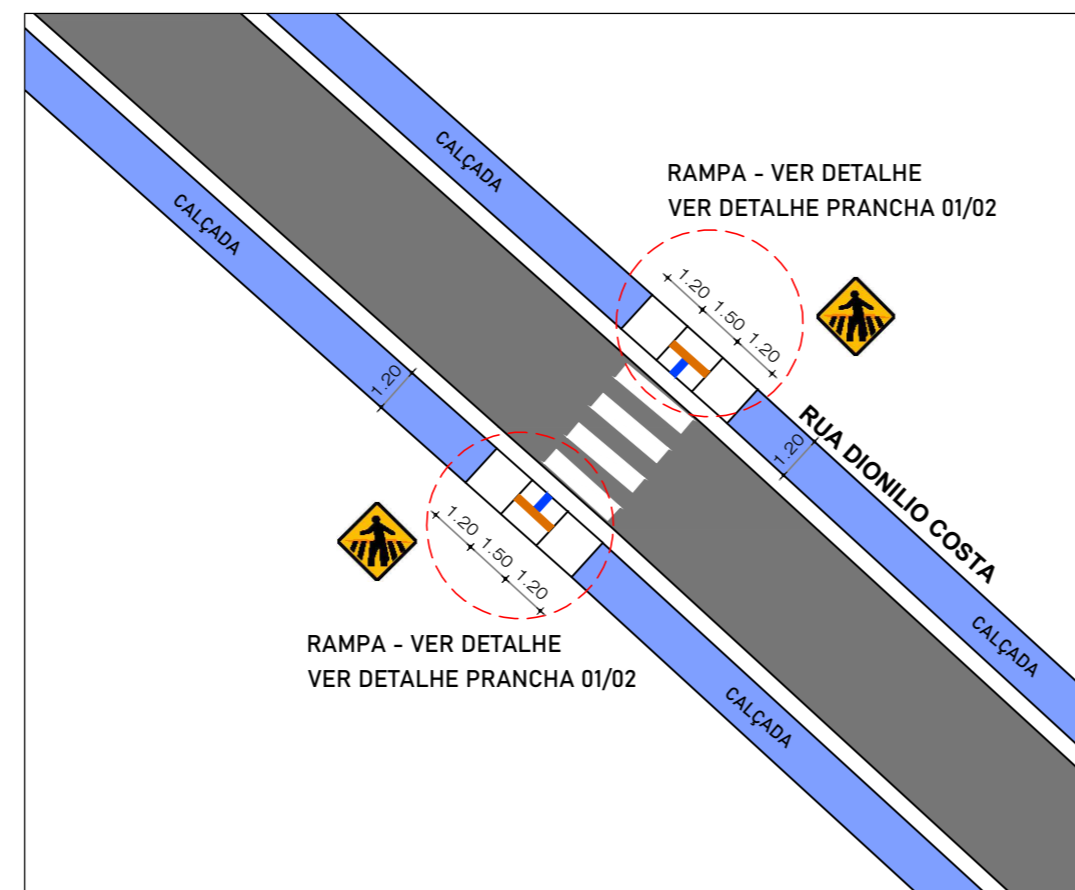
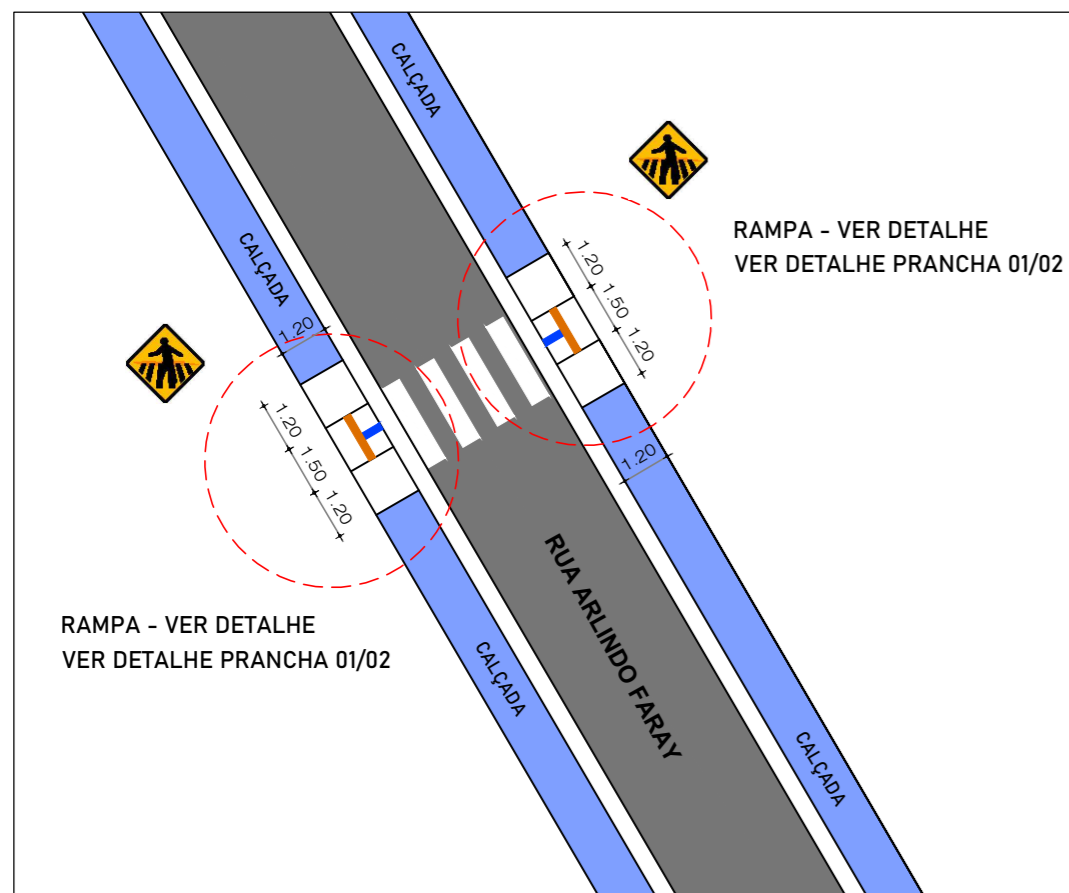
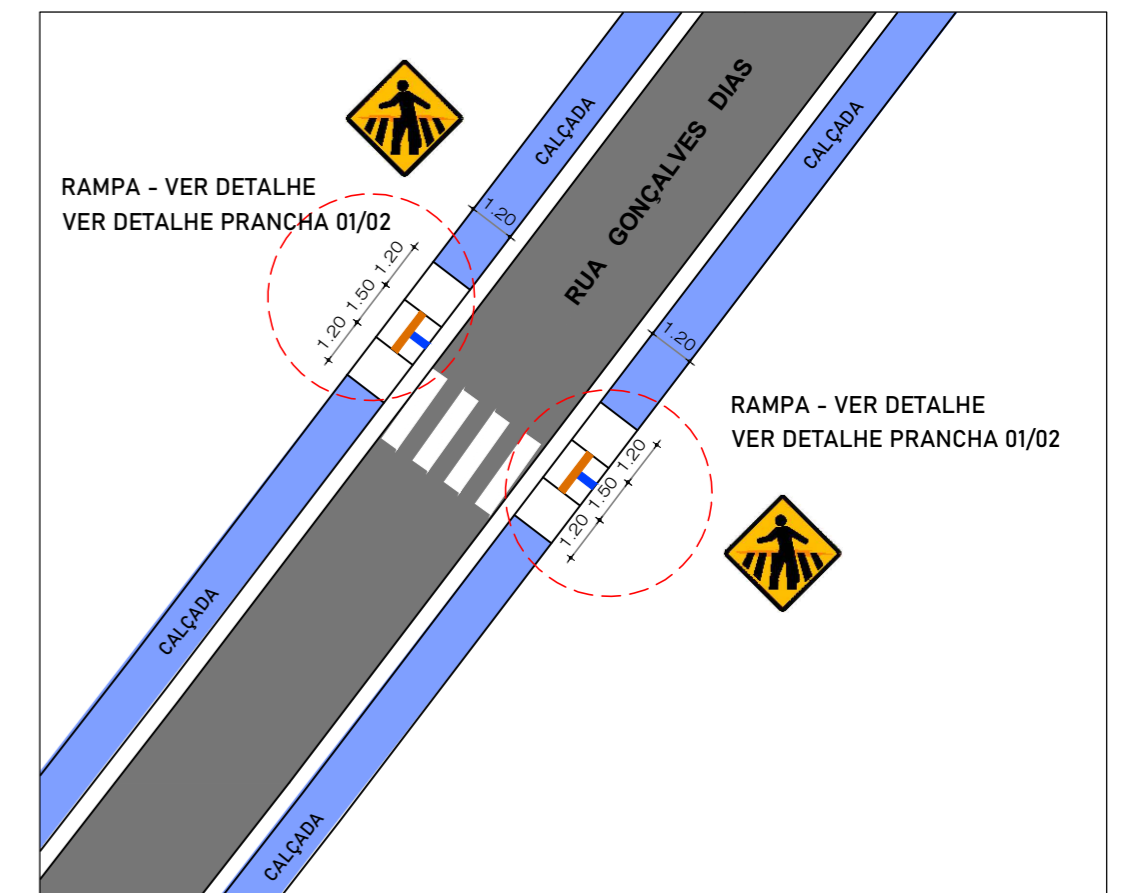
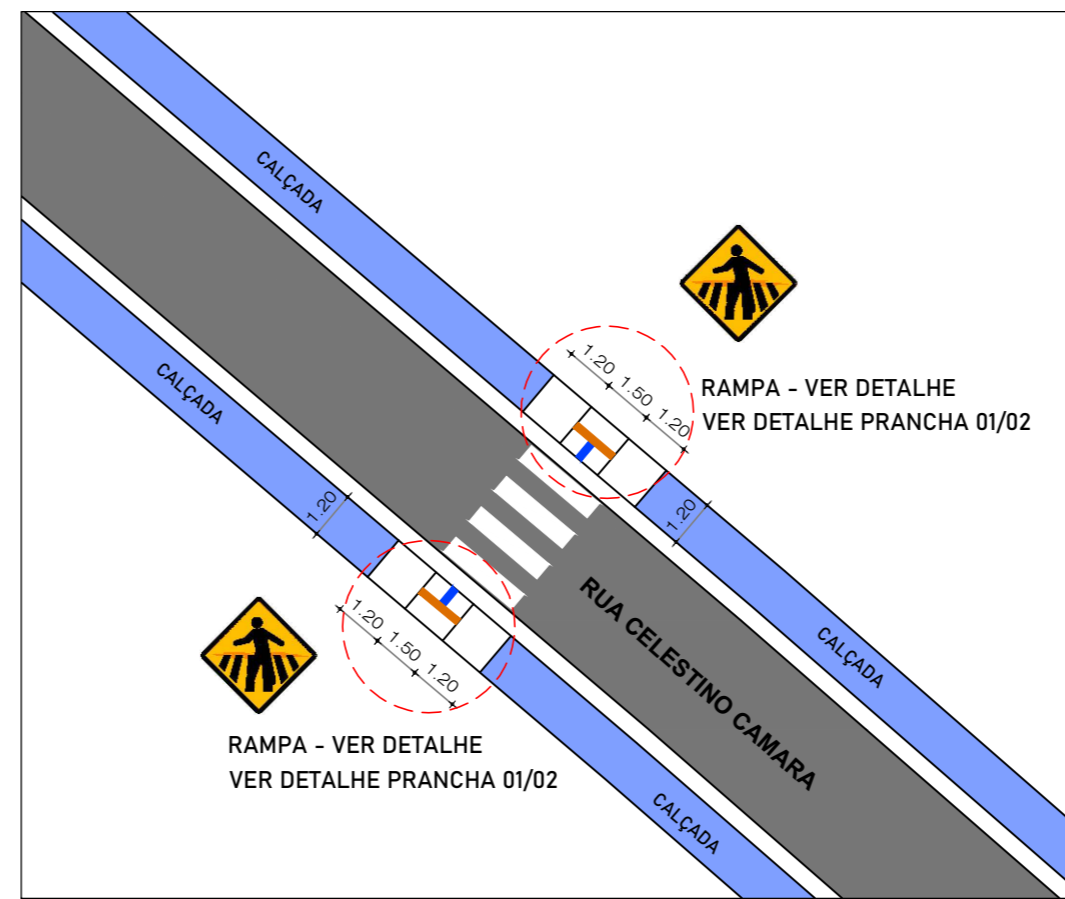
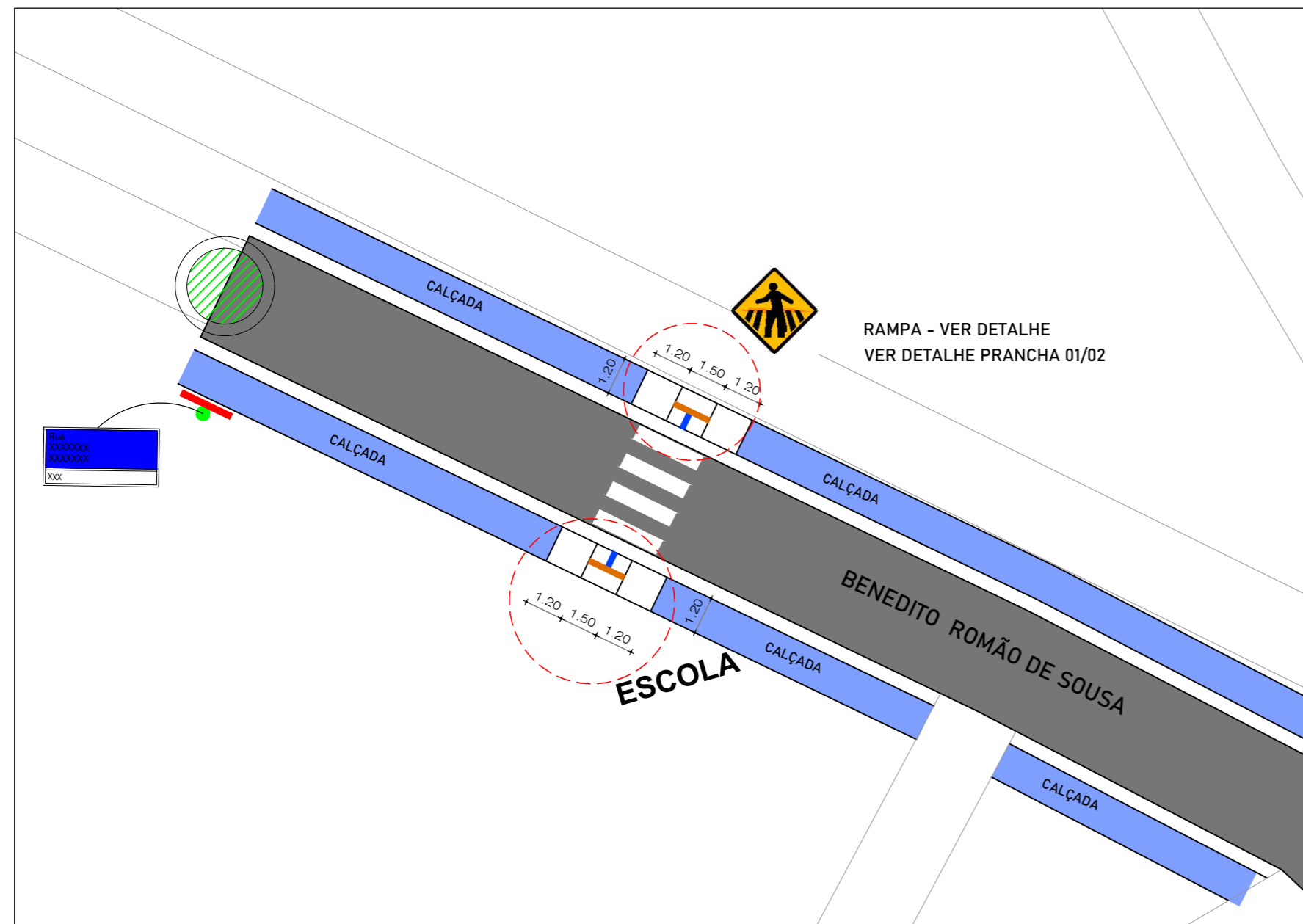

<p>Prefeitura de MAGALHÃES DE ALMEIDA Para uma Magalhães mais Feliz</p>		<p>RECAPEAMENTO ASFÁLTICO DE VIAS URBANAS PREFEITURA MUNICIPAL DE MAGALHÃES DE ALMEIDA - MA MINISTÉRIO DAS CIDADES PROPOSTA TRANSFEREGOV Nº 051539 / 2023 - CONTRATO DE REPASSE: 108856-85</p>	
<p>DESENHO: _____</p>		<p>TÍTULO: PLANTA COM A LOCALIZAÇÃO DAS RAMPAS E PISO TÁTIL</p>	
<p>EXTENSÃO(m) _____</p>		<p>OBRA: RECAPEAMENTO ASFÁLTICO DE VIAS URBANAS</p>	
<p>DESENHO: _____</p>		<p>PRANCHA: 02/02</p>	
<p>DATA: SETEMBRO/ 2023</p>		<p>EMPRESA: GRUPO 2M ENGENHARIA E SERVIÇOS LTDA</p>	
<p>ADMINISTRAÇÃO: RAIMUNDO NONATO CARVALHO</p>		<p>Assinado de forma digital por RENATA MERCEDES S COELHO COSTA:9647693476931334 Dados: 2024.02.27 14:14:07 -03'00"</p>	
<p>Assinado de forma digital por FREDERICK DI BRIAN SILVA SOUSA:60503097365 Dados: 2024.02.27 14:19:43 -03'00"</p>		<p>Assinado de forma digital por FREDERICK DI BRIAN SILVA SOUSA:60503097365 Dados: 2024.02.27 14:19:43 -03'00"</p>	

DATA PREÇO / RT (SINAPI):

12/2023

18/01/2024

LOCALIDADE / DATA EMISSÃO (SINAPI):

SAO LUIS

18/01/2024

FUNTE	CÓDIGO	DESCRIÇÃO	UNIDADE	DESONERADO	NÃO DESONERADO
COMPOSIÇÃO	01	ADMINISTRAÇÃO LOCAL	UND	0,00	14.842,61
COMPOSIÇÃO	02	MOBILIZAÇÃO E DESMOBILIZAÇÃO	UND	0,00	21.392,56
COMPOSIÇÃO	03	IMPRIMACAO DE BASE DE PAVIMENTACAO COM ADP CM-30	M²	0,00	6,87
COMPOSIÇÃO	04	PINTURA DE LIGACAO COM EMULSAO RR-2C	M²	0,00	2,23
COMPOSIÇÃO	05	AREIA ASFALTO A QUENTE (AAUQ) COM CAP 50/70, INCLUSO USINAGEM E APLICACAO	M²	0,00	2.286,06
COMPOSIÇÃO	06	EXECUÇÃO DE PASSEIO (CALÇADA) OU PISO DE CONCRETO COM CONCRETO MOLDADO IN LOCO, FEITO EM OBRA	M²	0,00	123,84
COMPOSIÇÃO	07	Rampa padrão para acesso de deficientes a passeio público, em concreto simples fck=25mpa, desmopolado. Demarcação de pavimentos com pintura de 1 demão de resina acrílica, e aplicação de micro-esferas para sinalização horizontal (estacionamentos, faixas de pedrestres, etc.)	UND	0,00	1.076,32
COMPOSIÇÃO	08		M²	0,00	11,64
COMPOSIÇÃO	09	Placa de identificação em aço escovado, dobrado nas extremidades dim. 21 x 11cm - fornecimento e instalação	UND	0,00	189,76
COTAÇÃO		CÓDIGO REPETIDO	#NÚM!	#NÚM!	#NÚM!
COTAÇÃO		CÓDIGO REPETIDO	#NÚM!	#NÚM!	#NÚM!
COTAÇÃO		CÓDIGO REPETIDO	#NÚM!	#NÚM!	#NÚM!
COTAÇÃO		CÓDIGO REPETIDO	#NÚM!	#NÚM!	#NÚM!
COTAÇÃO		CÓDIGO REPETIDO	#NÚM!	#NÚM!	#NÚM!
COTAÇÃO		CÓDIGO REPETIDO	#NÚM!	#NÚM!	#NÚM!
COTAÇÃO		CÓDIGO REPETIDO	#NÚM!	#NÚM!	#NÚM!
COTAÇÃO		CÓDIGO REPETIDO	#NÚM!	#NÚM!	#NÚM!
COTAÇÃO		CÓDIGO REPETIDO	#NÚM!	#NÚM!	#NÚM!
COTAÇÃO		CÓDIGO REPETIDO	#NÚM!	#NÚM!	#NÚM!
COTAÇÃO		CÓDIGO REPETIDO	#NÚM!	#NÚM!	#NÚM!
COTAÇÃO		CÓDIGO REPETIDO	#NÚM!	#NÚM!	#NÚM!
COTAÇÃO		CÓDIGO REPETIDO	#NÚM!	#NÚM!	#NÚM!
COTAÇÃO		CÓDIGO REPETIDO	#NÚM!	#NÚM!	#NÚM!
COTAÇÃO		CÓDIGO REPETIDO	#NÚM!	#NÚM!	#NÚM!
SINAPI	97141	ASSENTAMENTO DE TUBO DE FERRO FUNDIDO PARA REDE DE ÁGUA, DN 80 MM, JUNTA ELÁSTICA, INSTALADO EM LOCAL COM NÍVEL ALTO DE INTERFERÊNCIAS (NÃO INCLUI FORNECIMENTO). AF_11/2017	M		7,90
SINAPI	97142	ASSENTAMENTO DE TUBO DE FERRO FUNDIDO PARA REDE DE ÁGUA, DN 100 MM, JUNTA ELÁSTICA, INSTALADO EM LOCAL COM NÍVEL ALTO DE INTERFERÊNCIAS (NÃO INCLUI FORNECIMENTO). AF_11/2017	M		8,76
SINAPI	97143	ASSENTAMENTO DE TUBO DE FERRO FUNDIDO PARA REDE DE ÁGUA, DN 150 MM, JUNTA ELÁSTICA, INSTALADO EM LOCAL COM NÍVEL ALTO DE INTERFERÊNCIAS (NÃO INCLUI FORNECIMENTO). AF_11/2017	M		10,99
SINAPI	97144	ASSENTAMENTO DE TUBO DE FERRO FUNDIDO PARA REDE DE ÁGUA, DN 200 MM, JUNTA ELÁSTICA, INSTALADO EM LOCAL COM NÍVEL ALTO DE INTERFERÊNCIAS (NÃO INCLUI FORNECIMENTO). AF_11/2017	M		13,17
SINAPI	97145	ASSENTAMENTO DE TUBO DE FERRO FUNDIDO PARA REDE DE ÁGUA, DN 250 MM, JUNTA ELÁSTICA, INSTALADO EM LOCAL COM NÍVEL ALTO DE INTERFERÊNCIAS (NÃO INCLUI FORNECIMENTO). AF_11/2017	M		15,38
SINAPI	97146	ASSENTAMENTO DE TUBO DE FERRO FUNDIDO PARA REDE DE ÁGUA, DN 300 MM, JUNTA ELÁSTICA, INSTALADO EM LOCAL COM NÍVEL ALTO DE INTERFERÊNCIAS (NÃO INCLUI FORNECIMENTO). AF_11/2017	M		17,60
SINAPI	97147	ASSENTAMENTO DE TUBO DE FERRO FUNDIDO PARA REDE DE ÁGUA, DN 350 MM, JUNTA ELÁSTICA, INSTALADO EM LOCAL COM NÍVEL ALTO DE INTERFERÊNCIAS (NÃO INCLUI FORNECIMENTO). AF_11/2017	M		19,82
SINAPI	97148	ASSENTAMENTO DE TUBO DE FERRO FUNDIDO PARA REDE DE ÁGUA, DN 400 MM, JUNTA ELÁSTICA, INSTALADO EM LOCAL COM NÍVEL ALTO DE INTERFERÊNCIAS (NÃO INCLUI FORNECIMENTO). AF_11/2017	M		22,04
SINAPI	97149	ASSENTAMENTO DE TUBO DE FERRO FUNDIDO PARA REDE DE ÁGUA, DN 450 MM, JUNTA ELÁSTICA, INSTALADO EM LOCAL COM NÍVEL ALTO DE INTERFERÊNCIAS (NÃO INCLUI FORNECIMENTO). AF_11/2017	M		24,26
SINAPI	97150	ASSENTAMENTO DE TUBO DE FERRO FUNDIDO PARA REDE DE ÁGUA, DN 500 MM, JUNTA ELÁSTICA, INSTALADO EM LOCAL COM NÍVEL ALTO DE INTERFERÊNCIAS (NÃO INCLUI FORNECIMENTO). AF_11/2017	M		31,36
SINAPI	97151	ASSENTAMENTO DE TUBO DE FERRO FUNDIDO PARA REDE DE ÁGUA, DN 600 MM, JUNTA ELÁSTICA, INSTALADO EM LOCAL COM NÍVEL ALTO DE INTERFERÊNCIAS (NÃO INCLUI FORNECIMENTO). AF_11/2017	M		36,50
SINAPI	97152	ASSENTAMENTO DE TUBO DE FERRO FUNDIDO PARA REDE DE ÁGUA, DN 700 MM, JUNTA ELÁSTICA, INSTALADO EM LOCAL COM NÍVEL ALTO DE INTERFERÊNCIAS (NÃO INCLUI FORNECIMENTO). AF_11/2017	M		41,47
SINAPI	97153	ASSENTAMENTO DE TUBO DE FERRO FUNDIDO PARA REDE DE ÁGUA, DN 800 MM, JUNTA ELÁSTICA, INSTALADO EM LOCAL COM NÍVEL ALTO DE INTERFERÊNCIAS (NÃO INCLUI FORNECIMENTO). AF_11/2017	M		46,53
SINAPI	97154	ASSENTAMENTO DE TUBO DE FERRO FUNDIDO PARA REDE DE ÁGUA, DN 900 MM, JUNTA ELÁSTICA, INSTALADO EM LOCAL COM NÍVEL ALTO DE INTERFERÊNCIAS (NÃO INCLUI FORNECIMENTO). AF_11/2017	M		51,65
SINAPI	97155	ASSENTAMENTO DE TUBO DE FERRO FUNDIDO PARA REDE DE ÁGUA, DN 1000 MM, JUNTA ELÁSTICA, INSTALADO EM LOCAL COM NÍVEL ALTO DE INTERFERÊNCIAS (NÃO INCLUI FORNECIMENTO). AF_11/2017	M		56,75
SINAPI	97156	ASSENTAMENTO DE TUBO DE FERRO FUNDIDO PARA REDE DE ÁGUA, DN 1200 MM, JUNTA ELÁSTICA, INSTALADO EM LOCAL COM NÍVEL ALTO DE INTERFERÊNCIAS (NÃO INCLUI FORNECIMENTO). AF_11/2017	M		67,28
SINAPI	97157	ASSENTAMENTO DE TUBO DE FERRO FUNDIDO PARA REDE DE ÁGUA, DN 80 MM, JUNTA ELÁSTICA, INSTALADO EM LOCAL COM NÍVEL BAIXO DE INTERFERÊNCIAS (NÃO INCLUI FORNECIMENTO). AF_11/2017	M		4,79
SINAPI	97158	ASSENTAMENTO DE TUBO DE FERRO FUNDIDO PARA REDE DE ÁGUA, DN 100 MM, JUNTA ELÁSTICA, INSTALADO EM LOCAL COM NÍVEL BAIXO DE INTERFERÊNCIAS (NÃO INCLUI FORNECIMENTO). AF_11/2017	M		5,32
SINAPI	97159	ASSENTAMENTO DE TUBO DE FERRO FUNDIDO PARA REDE DE ÁGUA, DN 150 MM, JUNTA ELÁSTICA, INSTALADO EM LOCAL COM NÍVEL BAIXO DE INTERFERÊNCIAS (NÃO INCLUI FORNECIMENTO). AF_11/2017	M		6,67
SINAPI	97160	ASSENTAMENTO DE TUBO DE FERRO FUNDIDO PARA REDE DE ÁGUA, DN 200 MM, JUNTA ELÁSTICA, INSTALADO EM LOCAL COM NÍVEL BAIXO DE INTERFERÊNCIAS (NÃO INCLUI FORNECIMENTO). AF_11/2017	M		8,00
SINAPI	97161	ASSENTAMENTO DE TUBO DE FERRO FUNDIDO PARA REDE DE ÁGUA, DN 250 MM, JUNTA ELÁSTICA, INSTALADO EM LOCAL COM NÍVEL BAIXO DE INTERFERÊNCIAS (NÃO INCLUI FORNECIMENTO). AF_11/2017	M		9,36
SINAPI	97162	ASSENTAMENTO DE TUBO DE FERRO FUNDIDO PARA REDE DE ÁGUA, DN 300 MM, JUNTA ELÁSTICA, INSTALADO EM LOCAL COM NÍVEL BAIXO DE INTERFERÊNCIAS (NÃO INCLUI FORNECIMENTO). AF_11/2017	M		10,71
SINAPI	97163	ASSENTAMENTO DE TUBO DE FERRO FUNDIDO PARA REDE DE ÁGUA, DN 350 MM, JUNTA ELÁSTICA, INSTALADO EM LOCAL COM NÍVEL BAIXO DE INTERFERÊNCIAS (NÃO INCLUI FORNECIMENTO). AF_11/2017	M		12,08
SINAPI	97164	ASSENTAMENTO DE TUBO DE FERRO FUNDIDO PARA REDE DE ÁGUA, DN 400 MM, JUNTA ELÁSTICA, INSTALADO EM LOCAL COM NÍVEL BAIXO DE INTERFERÊNCIAS (NÃO INCLUI FORNECIMENTO). AF_11/2017	M		13,43
SINAPI	97165	ASSENTAMENTO DE TUBO DE FERRO FUNDIDO PARA REDE DE ÁGUA, DN 450 MM, JUNTA ELÁSTICA, INSTALADO EM LOCAL COM NÍVEL BAIXO DE INTERFERÊNCIAS (NÃO INCLUI FORNECIMENTO). AF_11/2017	M		14,81
SINAPI	97166	ASSENTAMENTO DE TUBO DE FERRO FUNDIDO PARA REDE DE ÁGUA, DN 500 MM, JUNTA ELÁSTICA, INSTALADO EM LOCAL COM NÍVEL BAIXO DE INTERFERÊNCIAS (NÃO INCLUI FORNECIMENTO). AF_11/2017	M		19,11
SINAPI	97167	ASSENTAMENTO DE TUBO DE FERRO FUNDIDO PARA REDE DE ÁGUA, DN 600 MM, JUNTA ELÁSTICA, INSTALADO EM LOCAL COM NÍVEL BAIXO DE INTERFERÊNCIAS (NÃO INCLUI FORNECIMENTO). AF_11/2017	M		22,27
SINAPI	97168	ASSENTAMENTO DE TUBO DE FERRO FUNDIDO PARA REDE DE ÁGUA, DN 700 MM, JUNTA ELÁSTICA, INSTALADO EM LOCAL COM NÍVEL BAIXO DE INTERFERÊNCIAS (NÃO INCLUI FORNECIMENTO). AF_11/2017	M		25,25
SINAPI	97169	ASSENTAMENTO DE TUBO DE FERRO FUNDIDO PARA REDE DE ÁGUA, DN 800 MM, JUNTA ELÁSTICA, INSTALADO EM LOCAL COM NÍVEL BAIXO DE INTERFERÊNCIAS (NÃO INCLUI FORNECIMENTO). AF_11/2017	M		28,32
SINAPI	97170	ASSENTAMENTO DE TUBO DE FERRO FUNDIDO PARA REDE DE ÁGUA, DN 900 MM, JUNTA ELÁSTICA, INSTALADO EM LOCAL COM NÍVEL BAIXO DE INTERFERÊNCIAS (NÃO INCLUI FORNECIMENTO). AF_11/2017	M		31,44
SINAPI	97171	ASSENTAMENTO DE TUBO DE FERRO FUNDIDO PARA REDE DE ÁGUA, DN 1000 MM, JUNTA ELÁSTICA, INSTALADO EM LOCAL COM NÍVEL BAIXO DE INTERFERÊNCIAS (NÃO INCLUI FORNECIMENTO). AF_11/2017	M		34,57
SINAPI	97172	ASSENTAMENTO DE TUBO DE FERRO FUNDIDO PARA REDE DE ÁGUA, DN 1200 MM, JUNTA ELÁSTICA, INSTALADO EM LOCAL COM NÍVEL BAIXO DE INTERFERÊNCIAS (NÃO INCLUI FORNECIMENTO). AF_11/2017	M		41,11
SINAPI	97173	ASSENTAMENTO DE TUBO DE AÇO CARBONO PARA REDE DE ÁGUA, DN 600 MM (24), JUNTA SOLDADA, INSTALADO EM LOCAL COM NÍVEL ALTO DE INTERFERÊNCIAS (NÃO INCLUI FORNECIMENTO). AF_11/2017	M		35,90
SINAPI	97174	ASSENTAMENTO DE TUBO DE AÇO CARBONO PARA REDE DE ÁGUA, DN 700 MM (28), JUNTA SOLDADA, INSTALADO EM LOCAL COM NÍVEL ALTO DE INTERFERÊNCIAS (NÃO INCLUI FORNECIMENTO). AF_11/2017	M		41,57
SINAPI	97175	ASSENTAMENTO DE TUBO DE AÇO CARBONO PARA REDE DE ÁGUA, DN 800 MM (32), JUNTA SOLDADA, INSTALADO EM LOCAL COM NÍVEL ALTO DE INTERFERÊNCIAS (NÃO INCLUI FORNECIMENTO). AF_11/2017	M		47,26

FONTE	CÓDIGO	DESCRIÇÃO	UNIDADE	DESONERADO	NÃO DESONERADO
SINAPI	97176	ASSENTAMENTO DE TUBO DE AÇO CARBONO PARA REDE DE ÁGUA, DN 900 MM (36), JUNTA SOLDADA, INSTALADO EM LOCAL COM NÍVEL ALTO DE INTERFERÊNCIAS (NÃO INCLUI FORNECIMENTO). AF_11/2017	M		52,93
SINAPI	97177	ASSENTAMENTO DE TUBO DE AÇO CARBONO PARA REDE DE ÁGUA, DN 1000 MM (40) OU DN 1100 MM (44), JUNTA SOLDADA, INSTALADO EM LOCAL COM NÍVEL ALTO DE INTERFERÊNCIAS (NÃO INCLUI FORNECIMENTO). AF_11/2017	M		64,29
SINAPI	97178	ASSENTAMENTO DE TUBO DE AÇO CARBONO PARA REDE DE ÁGUA, DN 1200 MM (48) OU DN 1300 MM (52), JUNTA SOLDADA, INSTALADO EM LOCAL COM NÍVEL ALTO DE INTERFERÊNCIAS (NÃO INCLUI FORNECIMENTO). AF_11/2017	M		75,64
SINAPI	97179	ASSENTAMENTO DE TUBO DE AÇO CARBONO PARA REDE DE ÁGUA, DN 1400 MM (56") OU DN 1500 MM (60), JUNTA SOLDADA, INSTALADO EM LOCAL COM NÍVEL ALTO DE INTERFERÊNCIAS (NÃO INCLUI FORNECIMENTO). AF_11/2017	M		86,99
SINAPI	97180	ASSENTAMENTO DE TUBO DE AÇO CARBONO PARA REDE DE ÁGUA, DN 1600 MM (64) OU DN 1700 MM (68), JUNTA SOLDADA, INSTALADO EM LOCAL COM NÍVEL ALTO DE INTERFERÊNCIAS (NÃO INCLUI FORNECIMENTO). AF_11/2017	M		98,34
SINAPI	97181	ASSENTAMENTO DE TUBO DE AÇO CARBONO PARA REDE DE ÁGUA, DN 1800 MM (72) OU DN 1900 MM (76), JUNTA SOLDADA, INSTALADO EM LOCAL COM NÍVEL ALTO DE INTERFERÊNCIAS (NÃO INCLUI FORNECIMENTO). AF_11/2017	M		114,35
SINAPI	97182	ASSENTAMENTO DE TUBO DE AÇO CARBONO PARA REDE DE ÁGUA, DN 2000 MM (80) OU DN 2100 MM (84), JUNTA SOLDADA, INSTALADO EM LOCAL COM NÍVEL ALTO DE INTERFERÊNCIAS (NÃO INCLUI FORNECIMENTO). AF_11/2017	M		126,18
SINAPI	97183	ASSENTAMENTO DE TUBO DE AÇO CARBONO PARA REDE DE ÁGUA, DN 600 MM (24), JUNTA SOLDADA, INSTALADO EM LOCAL COM NÍVEL BAIXO DE INTERFERÊNCIAS (NÃO INCLUI FORNECIMENTO). AF_11/2017	M		28,99
SINAPI	97184	ASSENTAMENTO DE TUBO DE AÇO CARBONO PARA REDE DE ÁGUA, DN 700 MM (28), JUNTA SOLDADA, INSTALADO EM LOCAL COM NÍVEL BAIXO DE INTERFERÊNCIAS (NÃO INCLUI FORNECIMENTO). AF_11/2017	M		33,64
SINAPI	97185	ASSENTAMENTO DE TUBO DE AÇO CARBONO PARA REDE DE ÁGUA, DN 800 MM (32), JUNTA SOLDADA, INSTALADO EM LOCAL COM NÍVEL BAIXO DE INTERFERÊNCIAS (NÃO INCLUI FORNECIMENTO). AF_11/2017	M		38,30
SINAPI	97186	ASSENTAMENTO DE TUBO DE AÇO CARBONO PARA REDE DE ÁGUA, DN 900 MM (36), JUNTA SOLDADA, INSTALADO EM LOCAL COM NÍVEL BAIXO DE INTERFERÊNCIAS (NÃO INCLUI FORNECIMENTO). AF_11/2017	M		42,96
SINAPI	97187	ASSENTAMENTO DE TUBO DE AÇO CARBONO PARA REDE DE ÁGUA, DN 1000 MM (40) OU DN 1100 MM (44), JUNTA SOLDADA, INSTALADO EM LOCAL COM NÍVEL BAIXO DE INTERFERÊNCIAS (NÃO INCLUI FORNECIMENTO). AF_11/2017	M		52,26
SINAPI	97188	ASSENTAMENTO DE TUBO DE AÇO CARBONO PARA REDE DE ÁGUA, DN 1200 MM (48) OU DN 1300 MM (52), JUNTA SOLDADA, INSTALADO EM LOCAL COM NÍVEL BAIXO DE INTERFERÊNCIAS (NÃO INCLUI FORNECIMENTO). AF_11/2017	M		61,54
SINAPI	97189	ASSENTAMENTO DE TUBO DE AÇO CARBONO PARA REDE DE ÁGUA, DN 1400 MM (56") OU DN 1500 MM (60), JUNTA SOLDADA, INSTALADO EM LOCAL COM NÍVEL BAIXO DE INTERFERÊNCIAS (NÃO INCLUI FORNECIMENTO). AF_11/2017	M		70,84
SINAPI	97190	ASSENTAMENTO DE TUBO DE AÇO CARBONO PARA REDE DE ÁGUA, DN 1600 MM (64) OU DN 1700 MM (68), JUNTA SOLDADA, INSTALADO EM LOCAL COM NÍVEL BAIXO DE INTERFERÊNCIAS (NÃO INCLUI FORNECIMENTO). AF_11/2017	M		80,13
SINAPI	97191	ASSENTAMENTO DE TUBO DE AÇO CARBONO PARA REDE DE ÁGUA, DN 1800 MM (72) OU DN 1900 MM (76), JUNTA SOLDADA, INSTALADO EM LOCAL COM NÍVEL BAIXO DE INTERFERÊNCIAS (NÃO INCLUI FORNECIMENTO). AF_11/2017	M		92,84
SINAPI	97192	ASSENTAMENTO DE TUBO DE AÇO CARBONO PARA REDE DE ÁGUA, DN 2000 MM (80) OU DN 2100 MM (84), JUNTA SOLDADA, INSTALADO EM LOCAL COM NÍVEL BAIXO DE INTERFERÊNCIAS (NÃO INCLUI FORNECIMENTO). AF_11/2017	M		102,48
SINAPI	90694	TUBO DE PVC PARA REDE COLETORA DE ESGOTO DE PAREDE MACIÇA, DN 100 MM, JUNTA ELÁSTICA - FORNECIMENTO E ASSENTAMENTO. AF_01/2021	M		41,22
SINAPI	90695	TUBO DE PVC PARA REDE COLETORA DE ESGOTO DE PAREDE MACIÇA, DN 150 MM, JUNTA ELÁSTICA - FORNECIMENTO E ASSENTAMENTO. AF_01/2021	M		78,35
SINAPI	90696	TUBO DE PVC PARA REDE COLETORA DE ESGOTO DE PAREDE MACIÇA, DN 200 MM, JUNTA ELÁSTICA - FORNECIMENTO E ASSENTAMENTO. AF_01/2021	M		130,93
SINAPI	90697	TUBO DE PVC PARA REDE COLETORA DE ESGOTO DE PAREDE MACIÇA, DN 250 MM, JUNTA ELÁSTICA - FORNECIMENTO E ASSENTAMENTO. AF_01/2021	M		203,15
SINAPI	90698	TUBO DE PVC PARA REDE COLETORA DE ESGOTO DE PAREDE MACIÇA, DN 300 MM, JUNTA ELÁSTICA - FORNECIMENTO E ASSENTAMENTO. AF_01/2021	M		310,55
SINAPI	90699	TUBO DE PVC PARA REDE COLETORA DE ESGOTO DE PAREDE MACIÇA, DN 350 MM, JUNTA ELÁSTICA - FORNECIMENTO E ASSENTAMENTO. AF_01/2021	M		437,12
SINAPI	90700	TUBO DE PVC PARA REDE COLETORA DE ESGOTO DE PAREDE MACIÇA, DN 400 MM, JUNTA ELÁSTICA - FORNECIMENTO E ASSENTAMENTO. AF_01/2021	M		510,70
SINAPI	90701	TUBO DE PVC CORRUGADO DE DUPLA PAREDE PARA REDE COLETORA DE ESGOTO, DN 150 MM, JUNTA ELÁSTICA - FORNECIMENTO E ASSENTAMENTO. AF_01/2021	M		62,05
SINAPI	90702	TUBO DE PVC CORRUGADO DE DUPLA PAREDE PARA REDE COLETORA DE ESGOTO, DN 200 MM, JUNTA ELÁSTICA - FORNECIMENTO E ASSENTAMENTO. AF_01/2021	M		102,66
SINAPI	90703	TUBO DE PVC CORRUGADO DE DUPLA PAREDE PARA REDE COLETORA DE ESGOTO, DN 250 MM, JUNTA ELÁSTICA - FORNECIMENTO E ASSENTAMENTO. AF_01/2021	M		161,59
SINAPI	90704	TUBO DE PVC CORRUGADO DE DUPLA PAREDE PARA REDE COLETORA DE ESGOTO, DN 300 MM, JUNTA ELÁSTICA - FORNECIMENTO E ASSENTAMENTO. AF_01/2021	M		241,62
SINAPI	90705	TUBO DE PVC CORRUGADO DE DUPLA PAREDE PARA REDE COLETORA DE ESGOTO, DN 350 MM, JUNTA ELÁSTICA - FORNECIMENTO E ASSENTAMENTO. AF_01/2021	M		313,34
SINAPI	90706	TUBO DE PVC CORRUGADO DE DUPLA PAREDE PARA REDE COLETORA DE ESGOTO, DN 400 MM, JUNTA ELÁSTICA - FORNECIMENTO E ASSENTAMENTO. AF_01/2021	M		415,74
SINAPI	90708	TUBO DE PEAD CORRUGADO DE DUPLA PAREDE PARA REDE COLETORA DE ESGOTO, DN 600 MM, JUNTA ELÁSTICA INTEGRADA - FORNECIMENTO E ASSENTAMENTO. AF_01/2021	M		875,22
SINAPI	90724	JUNTA ARGAMASSADA ENTRE TUBO DN 100 MM E O POÇO DE VISITA/ CAIXA DE CONCRETO OU ALVENARIA EM REDES DE ESGOTO. AF_01/2021	UN		22,01
SINAPI	90725	JUNTA ARGAMASSADA ENTRE TUBO DN 150 MM E O POÇO DE VISITA/ CAIXA DE CONCRETO OU ALVENARIA EM REDES DE ESGOTO. AF_01/2021	UN		27,11
SINAPI	90726	JUNTA ARGAMASSADA ENTRE TUBO DN 200 MM E O POÇO DE VISITA/ CAIXA DE CONCRETO OU ALVENARIA EM REDES DE ESGOTO. AF_01/2021	UN		32,28
SINAPI	90727	JUNTA ARGAMASSADA ENTRE TUBO DN 250 MM E O POÇO DE VISITA/ CAIXA DE CONCRETO OU ALVENARIA EM REDES DE ESGOTO. AF_01/2021	UN		37,36
SINAPI	90728	JUNTA ARGAMASSADA ENTRE TUBO DN 300 MM E O POÇO DE VISITA/ CAIXA DE CONCRETO OU ALVENARIA EM REDES DE ESGOTO. AF_01/2021	UN		42,47
SINAPI	90729	JUNTA ARGAMASSADA ENTRE TUBO DN 350 MM E O POÇO DE VISITA/ CAIXA DE CONCRETO OU ALVENARIA EM REDES DE ESGOTO. AF_01/2021	UN		47,57
SINAPI	90730	JUNTA ARGAMASSADA ENTRE TUBO DN 400 MM E O POÇO DE VISITA/ CAIXA DE CONCRETO OU ALVENARIA EM REDES DE ESGOTO. AF_01/2021	UN		52,67
SINAPI	90731	JUNTA ARGAMASSADA ENTRE TUBO DN 450 MM E O POÇO DE VISITA/ CAIXA DE CONCRETO OU ALVENARIA EM REDES DE ESGOTO. AF_01/2021	UN		57,77
SINAPI	90732	JUNTA ARGAMASSADA ENTRE TUBO DN 600 MM E O POÇO DE VISITA/ CAIXA DE CONCRETO OU ALVENARIA EM REDES DE ESGOTO. AF_01/2021	UN		73,07
SINAPI	90733	ASSENTAMENTO DE TUBO DE PVC PARA REDE COLETORA DE ESGOTO DE PAREDE MACIÇA, DN 100 MM, JUNTA ELÁSTICA (NÃO INCLUI FORNECIMENTO). AF_01/2021	M		3,07
SINAPI	90734	ASSENTAMENTO DE TUBO DE PVC PARA REDE COLETORA DE ESGOTO DE PAREDE MACIÇA, DN 150 MM, JUNTA ELÁSTICA, (NÃO INCLUI FORNECIMENTO). AF_01/2021	M		3,64
SINAPI	90735	ASSENTAMENTO DE TUBO DE PVC PARA REDE COLETORA DE ESGOTO DE PAREDE MACIÇA, DN 200 MM, JUNTA ELÁSTICA (NÃO INCLUI FORNECIMENTO). AF_01/2021	M		4,21
SINAPI	90736	ASSENTAMENTO DE TUBO DE PVC PARA REDE COLETORA DE ESGOTO DE PAREDE MACIÇA, DN 250 MM, JUNTA ELÁSTICA (NÃO INCLUI FORNECIMENTO). AF_01/2021	M		4,77
SINAPI	90737	ASSENTAMENTO DE TUBO DE PVC PARA REDE COLETORA DE ESGOTO DE PAREDE MACIÇA, DN 300 MM, JUNTA ELÁSTICA (NÃO INCLUI FORNECIMENTO). AF_01/2021	M		5,34
SINAPI	90738	ASSENTAMENTO DE TUBO DE PVC PARA REDE COLETORA DE ESGOTO DE PAREDE MACIÇA, DN 350 MM, JUNTA ELÁSTICA (NÃO INCLUI FORNECIMENTO). AF_01/2021	M		5,91
SINAPI	90739	ASSENTAMENTO DE TUBO DE PVC PARA REDE COLETORA DE ESGOTO DE PAREDE MACIÇA, DN 400 MM, JUNTA ELÁSTICA (NÃO INCLUI FORNECIMENTO). AF_01/2021	M		8,51
SINAPI	90740	ASSENTAMENTO DE TUBO DE PVC CORRUGADO DE DUPLA PAREDE PARA REDE COLETORA DE ESGOTO, DN 150 MM, JUNTA ELÁSTICA (NÃO INCLUI FORNECIMENTO). AF_01/2021	M		4,06
SINAPI	90741	ASSENTAMENTO DE TUBO DE PVC CORRUGADO DE DUPLA PAREDE PARA REDE COLETORA DE ESGOTO, DN 200 MM, JUNTA ELÁSTICA (NÃO INCLUI FORNECIMENTO). AF_01/2021	M		4,62
SINAPI	90742	ASSENTAMENTO DE TUBO DE PVC CORRUGADO DE DUPLA PAREDE PARA REDE COLETORA DE ESGOTO, DN 250 MM, JUNTA ELÁSTICA (NÃO INCLUI FORNECIMENTO). AF_01/2021	M		5,19

FONTE	CÓDIGO	DESCRIÇÃO	UNIDADE	DESONERADO	NÃO DESONERADO
SINAPI	90743	ASSENTAMENTO DE TUBO DE PVC CORRUGADO DE DUPLA PAREDE PARA REDE COLETORA DE ESGOTO, DN 300 MM, JUNTA ELÁSTICA (NÃO INCLUI FORNECIMENTO). AF_01/2021	M		5,76
SINAPI	90744	ASSENTAMENTO DE TUBO DE PVC CORRUGADO DE DUPLA PAREDE PARA REDE COLETORA DE ESGOTO, DN 350 MM, JUNTA ELÁSTICA (NÃO INCLUI FORNECIMENTO). AF_01/2021	M		6,33
SINAPI	90745	ASSENTAMENTO DE TUBO DE PVC CORRUGADO DE DUPLA PAREDE PARA REDE COLETORA DE ESGOTO, DN 400 MM, JUNTA ELÁSTICA (NÃO INCLUI FORNECIMENTO). AF_01/2021	M		9,50
SINAPI	90746	ASSENTAMENTO DE TUBO DE PEAD CORRUGADO DE DUPLA PAREDE PARA REDE COLETORA DE ESGOTO, DN 450 MM, JUNTA ELÁSTICA INTEGRADA (NÃO INCLUI FORNECIMENTO). AF_01/2021	M		3,32
SINAPI	90747	ASSENTAMENTO DE TUBO DE PEAD CORRUGADO DE DUPLA PAREDE PARA REDE COLETORA DE ESGOTO, DN 600 MM, JUNTA ELÁSTICA INTEGRADA (NÃO INCLUI FORNECIMENTO). AF_01/2021	M		16,26
SINAPI	94869	TUBO DE PEAD CORRUGADO DE DUPLA PAREDE PARA REDE COLETORA DE ESGOTO, DN 250 MM, JUNTA ELÁSTICA INTEGRADA - FORNECIMENTO E ASSENTAMENTO. AF_01/2021	M		154,37
SINAPI	94870	ASSENTAMENTO DE TUBO DE PEAD CORRUGADO DE DUPLA PAREDE PARA REDE COLETORA DE ESGOTO, DN 250 MM, JUNTA ELÁSTICA INTEGRADA (NÃO INCLUI FORNECIMENTO). AF_01/2021	M		1,57
SINAPI	94871	TUBO DE PEAD CORRUGADO DE DUPLA PAREDE PARA REDE COLETORA DE ESGOTO, DN 300 MM, JUNTA ELÁSTICA INTEGRADA - FORNECIMENTO E ASSENTAMENTO. AF_01/2021	M		241,66
SINAPI	94872	ASSENTAMENTO DE TUBO DE PEAD CORRUGADO DE DUPLA PAREDE PARA REDE COLETORA DE ESGOTO, DN 300 MM, JUNTA ELÁSTICA INTEGRADA (NÃO INCLUI FORNECIMENTO). AF_01/2021	M		2,26
SINAPI	94875	TUBO DE PEAD CORRUGADO DE DUPLA PAREDE PARA REDE COLETORA DE ESGOTO, DN 800 MM, JUNTA ELÁSTICA INTEGRADA - FORNECIMENTO E ASSENTAMENTO. AF_01/2021	M		1.421,59
SINAPI	94876	ASSENTAMENTO DE TUBO DE PEAD CORRUGADO DE DUPLA PAREDE PARA REDE COLETORA DE ESGOTO, DN 800 MM, JUNTA ELÁSTICA INTEGRADA (NÃO INCLUI FORNECIMENTO). AF_01/2021	M		26,73
SINAPI	94878	ASSENTAMENTO DE TUBO DE PEAD CORRUGADO DE DUPLA PAREDE PARA REDE COLETORA DE ESGOTO, DN 900 MM, JUNTA ELÁSTICA INTEGRADA (NÃO INCLUI FORNECIMENTO). AF_01/2021	M		31,01
SINAPI	94879	TUBO DE PEAD CORRUGADO DE DUPLA PAREDE PARA REDE COLETORA DE ESGOTO, DN 1000 MM, JUNTA ELÁSTICA INTEGRADA - FORNECIMENTO E ASSENTAMENTO. AF_01/2021	M		2.188,34
SINAPI	94880	ASSENTAMENTO DE TUBO DE PEAD CORRUGADO DE DUPLA PAREDE PARA REDE COLETORA DE ESGOTO, DN 1000 MM, JUNTA ELÁSTICA INTEGRADA (NÃO INCLUI FORNECIMENTO). AF_01/2021	M		39,59
SINAPI	94881	TUBO DE PEAD CORRUGADO DE DUPLA PAREDE PARA REDE COLETORA DE ESGOTO, DN 1200 MM, JUNTA ELÁSTICA INTEGRADA - FORNECIMENTO E ASSENTAMENTO. AF_01/2021	M		3.015,91
SINAPI	94882	ASSENTAMENTO DE TUBO DE PEAD CORRUGADO DE DUPLA PAREDE PARA REDE COLETORA DE ESGOTO, DN 1200 MM, JUNTA ELÁSTICA INTEGRADA (NÃO INCLUI FORNECIMENTO). AF_01/2021	M		46,20
SINAPI	94884	ASSENTAMENTO DE TUBO DE PEAD CORRUGADO DE DUPLA PAREDE PARA REDE COLETORA DE ESGOTO, DN 1500 MM, JUNTA ELÁSTICA INTEGRADA (NÃO INCLUI FORNECIMENTO). AF_01/2021	M		59,55
SINAPI	97121	ASSENTAMENTO DE TUBO DE PVC PBA PARA REDE DE ÁGUA, DN 50 MM, JUNTA ELÁSTICA INTEGRADA, INSTALADO EM LOCAL COM NÍVEL ALTO DE INTERFERÊNCIAS (NÃO INCLUI FORNECIMENTO). AF_11/2017	M		1,82
SINAPI	97122	ASSENTAMENTO DE TUBO DE PVC PBA PARA REDE DE ÁGUA, DN 75 MM, JUNTA ELÁSTICA INTEGRADA, INSTALADO EM LOCAL COM NÍVEL ALTO DE INTERFERÊNCIAS (NÃO INCLUI FORNECIMENTO). AF_11/2017	M		2,52
SINAPI	97123	ASSENTAMENTO DE TUBO DE PVC PBA PARA REDE DE ÁGUA, DN 100 MM, JUNTA ELÁSTICA INTEGRADA, INSTALADO EM LOCAL COM NÍVEL ALTO DE INTERFERÊNCIAS (NÃO INCLUI FORNECIMENTO). AF_11/2017	M		3,19
SINAPI	97124	ASSENTAMENTO DE TUBO DE PVC PBA PARA REDE DE ÁGUA, DN 50 MM, JUNTA ELÁSTICA INTEGRADA, INSTALADO EM LOCAL COM NÍVEL BAIXO DE INTERFERÊNCIAS (NÃO INCLUI FORNECIMENTO). AF_11/2017	M		0,79
SINAPI	97125	ASSENTAMENTO DE TUBO DE PVC PBA PARA REDE DE ÁGUA, DN 75 MM, JUNTA ELÁSTICA INTEGRADA, INSTALADO EM LOCAL COM NÍVEL BAIXO DE INTERFERÊNCIAS (NÃO INCLUI FORNECIMENTO). AF_11/2017	M		1,12
SINAPI	97126	ASSENTAMENTO DE TUBO DE PVC PBA PARA REDE DE ÁGUA, DN 100 MM, JUNTA ELÁSTICA INTEGRADA, INSTALADO EM LOCAL COM NÍVEL BAIXO DE INTERFERÊNCIAS (NÃO INCLUI FORNECIMENTO). AF_11/2017	M		1,43
SINAPI	102264	TUBO DE PVC BRANCO PARA REDE COLETORA DE ESGOTO CONDOMINIAL DE PAREDE MACIÇA, DN 100 MM, JUNTA ELÁSTICA - FORNECIMENTO E ASSENTAMENTO. AF_01/2021	M		18,01
SINAPI	102265	JUNTA ARGAMASSADA ENTRE TUBO DN 800 MM E O POÇO DE VISITA/ CAIXA DE CONCRETO OU ALVENARIA EM REDES DE ESGOTO. AF_01/2021	UN		93,46
SINAPI	102266	JUNTA ARGAMASSADA ENTRE TUBO DN 900 MM E O POÇO DE VISITA/ CAIXA DE CONCRETO OU ALVENARIA EM REDES DE ESGOTO. AF_01/2021	UN		103,67
SINAPI	102267	JUNTA ARGAMASSADA ENTRE TUBO DN 1000 MM E O POÇO DE VISITA/ CAIXA DE CONCRETO OU ALVENARIA EM REDES DE ESGOTO. AF_01/2021	UN		119,03
SINAPI	102268	JUNTA ARGAMASSADA ENTRE TUBO DN 1200 MM E O POÇO DE VISITA/ CAIXA DE CONCRETO OU ALVENARIA EM REDES DE ESGOTO. AF_01/2021	UN		134,33
SINAPI	102269	JUNTA ARGAMASSADA ENTRE TUBO DN 1500 MM E O POÇO DE VISITA/ CAIXA DE CONCRETO OU ALVENARIA EM REDES DE ESGOTO. AF_01/2021	UN		164,92
SINAPI	92833	TUBO DE CONCRETO PARA REDES COLETORAS DE ESGOTO SANITÁRIO, DIÂMETRO DE 300 MM, JUNTA ELÁSTICA, INSTALADO EM LOCAL COM BAIXO NÍVEL DE INTERFERÊNCIAS - FORNECIMENTO E ASSENTAMENTO. AF_12/2015	M		226,41
SINAPI	92834	ASSENTAMENTO DE TUBO DE CONCRETO PARA REDES COLETORAS DE ESGOTO SANITÁRIO, DIÂMETRO DE 300 MM, JUNTA ELÁSTICA, INSTALADO EM LOCAL COM BAIXO NÍVEL DE INTERFERÊNCIAS (NÃO INCLUI FORNECIMENTO). AF_12/2015	M		8,94
SINAPI	92835	TUBO DE CONCRETO PARA REDES COLETORAS DE ESGOTO SANITÁRIO, DIÂMETRO DE 400 MM, JUNTA ELÁSTICA, INSTALADO EM LOCAL COM BAIXO NÍVEL DE INTERFERÊNCIAS - FORNECIMENTO E ASSENTAMENTO. AF_12/2015	M		236,61
SINAPI	92836	ASSENTAMENTO DE TUBO DE CONCRETO PARA REDES COLETORAS DE ESGOTO SANITÁRIO, DIÂMETRO DE 400 MM, JUNTA ELÁSTICA, INSTALADO EM LOCAL COM BAIXO NÍVEL DE INTERFERÊNCIAS (NÃO INCLUI FORNECIMENTO). AF_12/2015	M		11,40
SINAPI	92837	TUBO DE CONCRETO PARA REDES COLETORAS DE ESGOTO SANITÁRIO, DIÂMETRO DE 500 MM, JUNTA ELÁSTICA, INSTALADO EM LOCAL COM BAIXO NÍVEL DE INTERFERÊNCIAS - FORNECIMENTO E ASSENTAMENTO. AF_12/2015	M		420,24
SINAPI	92838	ASSENTAMENTO DE TUBO DE CONCRETO PARA REDES COLETORAS DE ESGOTO SANITÁRIO, DIÂMETRO DE 500 MM, JUNTA ELÁSTICA, INSTALADO EM LOCAL COM BAIXO NÍVEL DE INTERFERÊNCIAS (NÃO INCLUI FORNECIMENTO). AF_12/2015	M		13,68
SINAPI	92839	TUBO DE CONCRETO PARA REDES COLETORAS DE ESGOTO SANITÁRIO, DIÂMETRO DE 600 MM, JUNTA ELÁSTICA, INSTALADO EM LOCAL COM BAIXO NÍVEL DE INTERFERÊNCIAS - FORNECIMENTO E ASSENTAMENTO. AF_12/2015	M		514,33
SINAPI	92840	ASSENTAMENTO DE TUBO DE CONCRETO PARA REDES COLETORAS DE ESGOTO SANITÁRIO, DIÂMETRO DE 600 MM, JUNTA ELÁSTICA, INSTALADO EM LOCAL COM BAIXO NÍVEL DE INTERFERÊNCIAS (NÃO INCLUI FORNECIMENTO). AF_12/2015	M		16,21
SINAPI	92841	TUBO DE CONCRETO PARA REDES COLETORAS DE ESGOTO SANITÁRIO, DIÂMETRO DE 700 MM, JUNTA ELÁSTICA, INSTALADO EM LOCAL COM BAIXO NÍVEL DE INTERFERÊNCIAS - FORNECIMENTO E ASSENTAMENTO. AF_12/2015	M		670,38
SINAPI	92842	ASSENTAMENTO DE TUBO DE CONCRETO PARA REDES COLETORAS DE ESGOTO SANITÁRIO, DIÂMETRO DE 700 MM, JUNTA ELÁSTICA, INSTALADO EM LOCAL COM BAIXO NÍVEL DE INTERFERÊNCIAS (NÃO INCLUI FORNECIMENTO). AF_12/2015	M		18,51
SINAPI	92843	TUBO DE CONCRETO PARA REDES COLETORAS DE ESGOTO SANITÁRIO, DIÂMETRO DE 800 MM, JUNTA ELÁSTICA, INSTALADO EM LOCAL COM BAIXO NÍVEL DE INTERFERÊNCIAS - FORNECIMENTO E ASSENTAMENTO. AF_12/2015	M		693,52
SINAPI	92844	ASSENTAMENTO DE TUBO DE CONCRETO PARA REDES COLETORAS DE ESGOTO SANITÁRIO, DIÂMETRO DE 800 MM, JUNTA ELÁSTICA, INSTALADO EM LOCAL COM BAIXO NÍVEL DE INTERFERÊNCIAS (NÃO INCLUI FORNECIMENTO). AF_12/2015	M		21,05
SINAPI	92845	TUBO DE CONCRETO PARA REDES COLETORAS DE ESGOTO SANITÁRIO, DIÂMETRO DE 900 MM, JUNTA ELÁSTICA, INSTALADO EM LOCAL COM BAIXO NÍVEL DE INTERFERÊNCIAS - FORNECIMENTO E ASSENTAMENTO. AF_12/2015	M		1.029,99
SINAPI	92846	ASSENTAMENTO DE TUBO DE CONCRETO PARA REDES COLETORAS DE ESGOTO SANITÁRIO, DIÂMETRO DE 900 MM, JUNTA ELÁSTICA, INSTALADO EM LOCAL COM BAIXO NÍVEL DE INTERFERÊNCIAS (NÃO INCLUI FORNECIMENTO). AF_12/2015	M		23,31
SINAPI	92847	TUBO DE CONCRETO PARA REDES COLETORAS DE ESGOTO SANITÁRIO, DIÂMETRO DE 1000 MM, JUNTA ELÁSTICA, INSTALADO EM LOCAL COM BAIXO NÍVEL DE INTERFERÊNCIAS - FORNECIMENTO E ASSENTAMENTO. AF_12/2015	M		1.057,02
SINAPI	92848	ASSENTAMENTO DE TUBO DE CONCRETO PARA REDES COLETORAS DE ESGOTO SANITÁRIO, DIÂMETRO DE 1000 MM, JUNTA ELÁSTICA, INSTALADO EM LOCAL COM BAIXO NÍVEL DE INTERFERÊNCIAS (NÃO INCLUI FORNECIMENTO). AF_12/2015	M		25,87
SINAPI	92849	TUBO DE CONCRETO PARA REDES COLETORAS DE ESGOTO SANITÁRIO, DIÂMETRO DE 300 MM, JUNTA ELÁSTICA, INSTALADO EM LOCAL COM ALTO NÍVEL DE INTERFERÊNCIAS - FORNECIMENTO E ASSENTAMENTO. AF_12/2015	M		234,35

FUNTE	CÓDIGO	DESCRIÇÃO	UNIDADE	DESONERADO	NÃO DESONERADO
SINAPI	92826	ASSENTAMENTO DE TUBO DE CONCRETO PARA REDES COLETORAS DE ÁGUAS PLUVIAIS, DIÂMETRO DE 800 MM, JUNTA RÍGIDA, INSTALADO EM LOCAL COM ALTO NÍVEL DE INTERFERÊNCIAS (NÃO INCLUI FORNECIMENTO). AF_12/2015	M		119,78
SINAPI	92827	ASSENTAMENTO DE TUBO DE CONCRETO PARA REDES COLETORAS DE ÁGUAS PLUVIAIS, DIÂMETRO DE 900 MM, JUNTA RÍGIDA, INSTALADO EM LOCAL COM ALTO NÍVEL DE INTERFERÊNCIAS (NÃO INCLUI FORNECIMENTO). AF_12/2015	M		136,65
SINAPI	92828	ASSENTAMENTO DE TUBO DE CONCRETO PARA REDES COLETORAS DE ÁGUAS PLUVIAIS, DIÂMETRO DE 1000 MM, JUNTA RÍGIDA, INSTALADO EM LOCAL COM ALTO NÍVEL DE INTERFERÊNCIAS (NÃO INCLUI FORNECIMENTO). AF_12/2015	M		156,34
SINAPI	92829	TUBO DE CONCRETO PARA REDES COLETORAS DE ÁGUAS PLUVIAIS, DIÂMETRO DE 1200 MM, JUNTA RÍGIDA, INSTALADO EM LOCAL COM ALTO NÍVEL DE INTERFERÊNCIAS - FORNECIMENTO E ASSENTAMENTO. AF_12/2015	M		921,23
SINAPI	92830	ASSENTAMENTO DE TUBO DE CONCRETO PARA REDES COLETORAS DE ÁGUAS PLUVIAIS, DIÂMETRO DE 1200 MM, JUNTA RÍGIDA, INSTALADO EM LOCAL COM ALTO NÍVEL DE INTERFERÊNCIAS (NÃO INCLUI FORNECIMENTO). AF_12/2015	M		193,95
SINAPI	92831	TUBO DE CONCRETO PARA REDES COLETORAS DE ÁGUAS PLUVIAIS, DIÂMETRO DE 1500 MM, JUNTA RÍGIDA, INSTALADO EM LOCAL COM ALTO NÍVEL DE INTERFERÊNCIAS - FORNECIMENTO E ASSENTAMENTO. AF_12/2015	M		1.311,48
SINAPI	92832	ASSENTAMENTO DE TUBO DE CONCRETO PARA REDES COLETORAS DE ÁGUAS PLUVIAIS, DIÂMETRO DE 1500 MM, JUNTA RÍGIDA, INSTALADO EM LOCAL COM ALTO NÍVEL DE INTERFERÊNCIAS (NÃO INCLUI FORNECIMENTO). AF_12/2015	M		257,82
SINAPI	95565	TUBO DE CONCRETO PARA REDES COLETORAS DE ÁGUAS PLUVIAIS, DIÂMETRO DE 300MM, JUNTA RÍGIDA, INSTALADO EM LOCAL COM BAIXO NÍVEL DE INTERFERÊNCIAS - FORNECIMENTO E ASSENTAMENTO. AF_12/2015	M		154,65
SINAPI	95566	TUBO DE CONCRETO PARA REDES COLETORAS DE ÁGUAS PLUVIAIS, DIÂMETRO DE 300MM, JUNTA RÍGIDA, INSTALADO EM LOCAL COM ALTO NÍVEL DE INTERFERÊNCIAS - FORNECIMENTO E ASSENTAMENTO. AF_12/2015	M		162,40
SINAPI	95567	TUBO DE CONCRETO (SIMPLES) PARA REDES COLETORAS DE ÁGUAS PLUVIAIS, DIÂMETRO DE 300 MM, JUNTA RÍGIDA, INSTALADO EM LOCAL COM BAIXO NÍVEL DE INTERFERÊNCIAS - FORNECIMENTO E ASSENTAMENTO. AF_12/2015	M		104,12
SINAPI	95568	TUBO DE CONCRETO (SIMPLES) PARA REDES COLETORAS DE ÁGUAS PLUVIAIS, DIÂMETRO DE 400 MM, JUNTA RÍGIDA, INSTALADO EM LOCAL COM BAIXO NÍVEL DE INTERFERÊNCIAS - FORNECIMENTO E ASSENTAMENTO. AF_12/2015	M		127,13
SINAPI	95569	TUBO DE CONCRETO (SIMPLES) PARA REDES COLETORAS DE ÁGUAS PLUVIAIS, DIÂMETRO DE 500 MM, JUNTA RÍGIDA, INSTALADO EM LOCAL COM BAIXO NÍVEL DE INTERFERÊNCIAS - FORNECIMENTO E ASSENTAMENTO. AF_12/2015	M		175,25
SINAPI	95570	TUBO DE CONCRETO (SIMPLES) PARA REDES COLETORAS DE ÁGUAS PLUVIAIS, DIÂMETRO DE 300 MM, JUNTA RÍGIDA, INSTALADO EM LOCAL COM ALTO NÍVEL DE INTERFERÊNCIAS - FORNECIMENTO E ASSENTAMENTO. AF_12/2015	M		111,87
SINAPI	95571	TUBO DE CONCRETO (SIMPLES) PARA REDES COLETORAS DE ÁGUAS PLUVIAIS, DIÂMETRO DE 400 MM, JUNTA RÍGIDA, INSTALADO EM LOCAL COM ALTO NÍVEL DE INTERFERÊNCIAS - FORNECIMENTO E ASSENTAMENTO. AF_12/2015	M		137,05
SINAPI	95572	TUBO DE CONCRETO (SIMPLES) PARA REDES COLETORAS DE ÁGUAS PLUVIAIS, DIÂMETRO DE 500 MM, JUNTA RÍGIDA, INSTALADO EM LOCAL COM ALTO NÍVEL DE INTERFERÊNCIAS - FORNECIMENTO E ASSENTAMENTO. AF_12/2015	M		187,51
SINAPI	97127	ASSENTAMENTO DE TUBO DE PVC DEFOFO OU PRFV OU RPVC PARA REDE DE ÁGUA, DN 150 MM, JUNTA ELÁSTICA INTEGRADA, INSTALADO EM LOCAL COM NÍVEL ALTO DE INTERFERÊNCIAS (NÃO INCLUI FORNECIMENTO). AF_11/2017	M		4,58
SINAPI	97128	ASSENTAMENTO DE TUBO DE PVC DEFOFO OU PRFV OU RPVC PARA REDE DE ÁGUA, DN 200 MM, JUNTA ELÁSTICA INTEGRADA, INSTALADO EM LOCAL COM NÍVEL ALTO DE INTERFERÊNCIAS (NÃO INCLUI FORNECIMENTO). AF_11/2017	M		9,51
SINAPI	97129	ASSENTAMENTO DE TUBO DE PVC DEFOFO OU PRFV OU RPVC PARA REDE DE ÁGUA, DN 250 MM, JUNTA ELÁSTICA INTEGRADA, INSTALADO EM LOCAL COM NÍVEL ALTO DE INTERFERÊNCIAS (NÃO INCLUI FORNECIMENTO). AF_11/2017	M		11,70
SINAPI	97130	ASSENTAMENTO DE TUBO DE PVC DEFOFO OU PRFV OU RPVC PARA REDE DE ÁGUA, DN 300 MM, JUNTA ELÁSTICA INTEGRADA, INSTALADO EM LOCAL COM NÍVEL ALTO DE INTERFERÊNCIAS (NÃO INCLUI FORNECIMENTO). AF_11/2017	M		13,89
SINAPI	97131	ASSENTAMENTO DE TUBO DE PVC DEFOFO OU PRFV OU RPVC PARA REDE DE ÁGUA, DN 350 MM, JUNTA ELÁSTICA INTEGRADA, INSTALADO EM LOCAL COM NÍVEL ALTO DE INTERFERÊNCIAS (NÃO INCLUI FORNECIMENTO). AF_11/2017	M		16,07
SINAPI	97132	ASSENTAMENTO DE TUBO DE PVC DEFOFO OU PRFV OU RPVC PARA REDE DE ÁGUA, DN 400 MM, JUNTA ELÁSTICA INTEGRADA, INSTALADO EM LOCAL COM NÍVEL ALTO DE INTERFERÊNCIAS (NÃO INCLUI FORNECIMENTO). AF_11/2017	M		18,25
SINAPI	97133	ASSENTAMENTO DE TUBO DE PVC DEFOFO OU PRFV OU RPVC PARA REDE DE ÁGUA, DN 500 MM, JUNTA ELÁSTICA INTEGRADA, INSTALADO EM LOCAL COM NÍVEL ALTO DE INTERFERÊNCIAS (NÃO INCLUI FORNECIMENTO). AF_11/2017	M		22,63
SINAPI	97134	ASSENTAMENTO DE TUBO DE PVC DEFOFO OU PRFV OU RPVC PARA REDE DE ÁGUA, DN 150 MM, JUNTA ELÁSTICA INTEGRADA, INSTALADO EM LOCAL COM NÍVEL BAIXO DE INTERFERÊNCIAS (NÃO INCLUI FORNECIMENTO). AF_11/2017	M		2,06
SINAPI	97135	ASSENTAMENTO DE TUBO DE PVC DEFOFO OU PRFV OU RPVC PARA REDE DE ÁGUA, DN 200 MM, JUNTA ELÁSTICA INTEGRADA, INSTALADO EM LOCAL COM NÍVEL BAIXO DE INTERFERÊNCIAS (NÃO INCLUI FORNECIMENTO). AF_11/2017	M		4,82
SINAPI	97136	ASSENTAMENTO DE TUBO DE PVC DEFOFO OU PRFV OU RPVC PARA REDE DE ÁGUA, DN 250 MM, JUNTA ELÁSTICA INTEGRADA, INSTALADO EM LOCAL COM NÍVEL BAIXO DE INTERFERÊNCIAS (NÃO INCLUI FORNECIMENTO). AF_11/2017	M		5,92
SINAPI	97137	ASSENTAMENTO DE TUBO DE PVC DEFOFO OU PRFV OU RPVC PARA REDE DE ÁGUA, DN 300 MM, JUNTA ELÁSTICA INTEGRADA, INSTALADO EM LOCAL COM NÍVEL BAIXO DE INTERFERÊNCIAS (NÃO INCLUI FORNECIMENTO). AF_11/2017	M		7,04
SINAPI	97138	ASSENTAMENTO DE TUBO DE PVC DEFOFO OU PRFV OU RPVC PARA REDE DE ÁGUA, DN 350 MM, JUNTA ELÁSTICA INTEGRADA, INSTALADO EM LOCAL COM NÍVEL BAIXO DE INTERFERÊNCIAS (NÃO INCLUI FORNECIMENTO). AF_11/2017	M		8,15
SINAPI	97139	ASSENTAMENTO DE TUBO DE PVC DEFOFO OU PRFV OU RPVC PARA REDE DE ÁGUA, DN 400 MM, JUNTA ELÁSTICA INTEGRADA, INSTALADO EM LOCAL COM NÍVEL BAIXO DE INTERFERÊNCIAS (NÃO INCLUI FORNECIMENTO). AF_11/2017	M		9,26
SINAPI	97140	ASSENTAMENTO DE TUBO DE PVC DEFOFO OU PRFV OU RPVC PARA REDE DE ÁGUA, DN 500 MM, JUNTA ELÁSTICA INTEGRADA, INSTALADO EM LOCAL COM NÍVEL BAIXO DE INTERFERÊNCIAS (NÃO INCLUI FORNECIMENTO). AF_11/2017	M		11,49
SINAPI	103089	ASSENTAMENTO DE TUBO DE FERRO FUNDIDO PARA REDE DE ÁGUA, DN 80 MM, JUNTA FLANGEADA (NÃO INCLUI O FORNECIMENTO). AF_09/2021	M		11,90
SINAPI	103090	ASSENTAMENTO DE TUBO DE FERRO FUNDIDO PARA REDE DE ÁGUA, DN 100 MM, JUNTA FLANGEADA (NÃO INCLUI O FORNECIMENTO). AF_09/2021	M		14,21
SINAPI	103091	ASSENTAMENTO DE TUBO DE FERRO FUNDIDO PARA REDE DE ÁGUA, DN 150 MM, JUNTA FLANGEADA (NÃO INCLUI O FORNECIMENTO). AF_09/2021	M		19,97
SINAPI	103092	ASSENTAMENTO DE TUBO DE FERRO FUNDIDO PARA REDE DE ÁGUA, DN 200 MM, JUNTA FLANGEADA (NÃO INCLUI O FORNECIMENTO). AF_09/2021	M		25,73
SINAPI	103093	ASSENTAMENTO DE TUBO DE FERRO FUNDIDO PARA REDE DE ÁGUA, DN 250 MM, JUNTA FLANGEADA (NÃO INCLUI O FORNECIMENTO). AF_09/2021	M		39,34
SINAPI	103094	ASSENTAMENTO DE TUBO DE FERRO FUNDIDO PARA REDE DE ÁGUA, DN 300 MM, JUNTA FLANGEADA (NÃO INCLUI O FORNECIMENTO). AF_09/2021	M		45,15
SINAPI	103095	ASSENTAMENTO DE TUBO DE FERRO FUNDIDO PARA REDE DE ÁGUA, DN 350 MM, JUNTA FLANGEADA (NÃO INCLUI O FORNECIMENTO). AF_09/2021	M		58,74
SINAPI	103096	ASSENTAMENTO DE TUBO DE FERRO FUNDIDO PARA REDE DE ÁGUA, DN 400 MM, JUNTA FLANGEADA (NÃO INCLUI O FORNECIMENTO). AF_09/2021	M		64,53
SINAPI	103097	ASSENTAMENTO DE TUBO DE FERRO FUNDIDO PARA REDE DE ÁGUA, DN 450 MM, JUNTA FLANGEADA (NÃO INCLUI O FORNECIMENTO). AF_09/2021	M		78,12
SINAPI	103098	ASSENTAMENTO DE TUBO DE FERRO FUNDIDO PARA REDE DE ÁGUA, DN 500 MM, JUNTA FLANGEADA (NÃO INCLUI O FORNECIMENTO). AF_09/2021	M		83,92
SINAPI	103099	ASSENTAMENTO DE TUBO DE FERRO FUNDIDO PARA REDE DE ÁGUA, DN 600 MM, JUNTA FLANGEADA (NÃO INCLUI O FORNECIMENTO). AF_09/2021	M		95,45
SINAPI	103100	ASSENTAMENTO DE TUBO DE FERRO FUNDIDO PARA REDE DE ÁGUA, DN 700 MM, JUNTA FLANGEADA (NÃO INCLUI O FORNECIMENTO). AF_09/2021	M		101,85
SINAPI	103101	ASSENTAMENTO DE TUBO DE FERRO FUNDIDO PARA REDE DE ÁGUA, DN 800 MM, JUNTA FLANGEADA (NÃO INCLUI O FORNECIMENTO). AF_09/2021	M		112,17
SINAPI	103102	ASSENTAMENTO DE TUBO DE FERRO FUNDIDO PARA REDE DE ÁGUA, DN 900 MM, JUNTA FLANGEADA (NÃO INCLUI O FORNECIMENTO). AF_09/2021	M		129,18
SINAPI	103103	ASSENTAMENTO DE TUBO DE FERRO FUNDIDO PARA REDE DE ÁGUA, DN 1000 MM, JUNTA FLANGEADA (NÃO INCLUI O FORNECIMENTO). AF_09/2021	M		139,51
SINAPI	103104	ASSENTAMENTO DE TUBO DE FERRO FUNDIDO PARA REDE DE ÁGUA, DN 1200 MM, JUNTA FLANGEADA (NÃO INCLUI O FORNECIMENTO). AF_09/2021	M		166,83
SINAPI	103105	ASSENTAMENTO DE CONEXÃO COM 2 ACESSOS, FERRO FUNDIDO PARA REDE DE ÁGUA, DN 80 MM, JUNTA FLANGEADA (NÃO INCLUI O FORNECIMENTO). AF_09/2021	UN		50,17
SINAPI	103106	ASSENTAMENTO DE CONEXÃO COM 2 ACESSOS, FERRO FUNDIDO PARA REDE DE ÁGUA, DN 100 MM, JUNTA FLANGEADA (NÃO INCLUI O FORNECIMENTO). AF_09/2021	UN		59,85
SINAPI	103107	ASSENTAMENTO DE CONEXÃO COM 2 ACESSOS, FERRO FUNDIDO PARA REDE DE ÁGUA, DN 150 MM, JUNTA FLANGEADA (NÃO INCLUI O FORNECIMENTO). AF_09/2021	UN		84,04
SINAPI	103108	ASSENTAMENTO DE CONEXÃO COM 2 ACESSOS, FERRO FUNDIDO PARA REDE DE ÁGUA, DN 200 MM, JUNTA FLANGEADA (NÃO INCLUI O FORNECIMENTO). AF_09/2021	UN		108,21
SINAPI	103109	ASSENTAMENTO DE CONEXÃO COM 2 ACESSOS, FERRO FUNDIDO PARA REDE DE ÁGUA, DN 250 MM, JUNTA FLANGEADA (NÃO INCLUI O FORNECIMENTO). AF_09/2021	UN		177,83

FONTE	CÓDIGO	DESCRIÇÃO	UNIDADE	DESONERADO	NÃO DESONERADO
SINAPI	103110	ASSENTAMENTO DE CONEXÃO COM 2 ACESSOS, FERRO FUNDIDO PARA REDE DE ÁGUA, DN 300 MM, JUNTA FLANGEADA (NÃO INCLUI O FORNECIMENTO). AF_09/2021	UN		202,03
SINAPI	103111	ASSENTAMENTO DE CONEXÃO COM 2 ACESSOS, FERRO FUNDIDO PARA REDE DE ÁGUA, DN 350 MM, JUNTA FLANGEADA (NÃO INCLUI O FORNECIMENTO). AF_09/2021	UN		271,65
SINAPI	103112	ASSENTAMENTO DE CONEXÃO COM 2 ACESSOS, FERRO FUNDIDO PARA REDE DE ÁGUA, DN 400 MM, JUNTA FLANGEADA (NÃO INCLUI O FORNECIMENTO). AF_09/2021	UN		295,83
SINAPI	103113	ASSENTAMENTO DE CONEXÃO COM 2 ACESSOS, FERRO FUNDIDO PARA REDE DE ÁGUA, DN 450 MM, JUNTA FLANGEADA (NÃO INCLUI O FORNECIMENTO). AF_09/2021	UN		365,46
SINAPI	103114	ASSENTAMENTO DE CONEXÃO COM 2 ACESSOS, FERRO FUNDIDO PARA REDE DE ÁGUA, DN 500 MM, JUNTA FLANGEADA (NÃO INCLUI O FORNECIMENTO). AF_09/2021	UN		389,64
SINAPI	103115	ASSENTAMENTO DE CONEXÃO COM 2 ACESSOS, FERRO FUNDIDO PARA REDE DE ÁGUA, DN 600 MM, JUNTA FLANGEADA (NÃO INCLUI O FORNECIMENTO). AF_09/2021	UN		438,00
SINAPI	103116	ASSENTAMENTO DE CONEXÃO COM 2 ACESSOS, FERRO FUNDIDO PARA REDE DE ÁGUA, DN 700 MM, JUNTA FLANGEADA (NÃO INCLUI O FORNECIMENTO). AF_09/2021	UN		531,82
SINAPI	103117	ASSENTAMENTO DE CONEXÃO COM 2 ACESSOS, FERRO FUNDIDO PARA REDE DE ÁGUA, DN 800 MM, JUNTA FLANGEADA (NÃO INCLUI O FORNECIMENTO). AF_09/2021	UN		580,17
SINAPI	103118	ASSENTAMENTO DE CONEXÃO COM 2 ACESSOS, FERRO FUNDIDO PARA REDE DE ÁGUA, DN 900 MM, JUNTA FLANGEADA (NÃO INCLUI O FORNECIMENTO). AF_09/2021	UN		673,98
SINAPI	103119	ASSENTAMENTO DE CONEXÃO COM 2 ACESSOS, FERRO FUNDIDO PARA REDE DE ÁGUA, DN 1000 MM, JUNTA FLANGEADA (NÃO INCLUI O FORNECIMENTO). AF_09/2021	UN		722,36
SINAPI	103120	ASSENTAMENTO DE CONEXÃO COM 2 ACESSOS, FERRO FUNDIDO PARA REDE DE ÁGUA, DN 1200 MM, JUNTA FLANGEADA (NÃO INCLUI O FORNECIMENTO). AF_09/2021	UN		864,53
SINAPI	103121	ASSENTAMENTO DE CONEXÃO COM 3 ACESSOS, FERRO FUNDIDO PARA REDE DE ÁGUA, DN 80 MM, JUNTA FLANGEADA (NÃO INCLUI O FORNECIMENTO). AF_09/2021	UN		65,84
SINAPI	103122	ASSENTAMENTO DE CONEXÃO COM 3 ACESSOS, FERRO FUNDIDO PARA REDE DE ÁGUA, DN 100 MM, JUNTA FLANGEADA (NÃO INCLUI O FORNECIMENTO). AF_09/2021	UN		80,35
SINAPI	103123	ASSENTAMENTO DE CONEXÃO COM 3 ACESSOS, FERRO FUNDIDO PARA REDE DE ÁGUA, DN 150 MM, JUNTA FLANGEADA (NÃO INCLUI O FORNECIMENTO). AF_09/2021	UN		116,63
SINAPI	103124	ASSENTAMENTO DE CONEXÃO COM 3 ACESSOS, FERRO FUNDIDO PARA REDE DE ÁGUA, DN 200 MM, JUNTA FLANGEADA (NÃO INCLUI O FORNECIMENTO). AF_09/2021	UN		152,89
SINAPI	103125	ASSENTAMENTO DE CONEXÃO COM 3 ACESSOS, FERRO FUNDIDO PARA REDE DE ÁGUA, DN 250 MM, JUNTA FLANGEADA (NÃO INCLUI O FORNECIMENTO). AF_09/2021	UN		257,35
SINAPI	103126	ASSENTAMENTO DE CONEXÃO COM 3 ACESSOS, FERRO FUNDIDO PARA REDE DE ÁGUA, DN 300 MM, JUNTA FLANGEADA (NÃO INCLUI O FORNECIMENTO). AF_09/2021	UN		293,61
SINAPI	103127	ASSENTAMENTO DE CONEXÃO COM 3 ACESSOS, FERRO FUNDIDO PARA REDE DE ÁGUA, DN 350 MM, JUNTA FLANGEADA (NÃO INCLUI O FORNECIMENTO). AF_09/2021	UN		398,05
SINAPI	103128	ASSENTAMENTO DE CONEXÃO COM 3 ACESSOS, FERRO FUNDIDO PARA REDE DE ÁGUA, DN 400 MM, JUNTA FLANGEADA (NÃO INCLUI O FORNECIMENTO). AF_09/2021	UN		434,31
SINAPI	103129	ASSENTAMENTO DE CONEXÃO COM 3 ACESSOS, FERRO FUNDIDO PARA REDE DE ÁGUA, DN 450 MM, JUNTA FLANGEADA (NÃO INCLUI O FORNECIMENTO). AF_09/2021	UN		538,76
SINAPI	103130	ASSENTAMENTO DE CONEXÃO COM 3 ACESSOS, FERRO FUNDIDO PARA REDE DE ÁGUA, DN 500 MM, JUNTA FLANGEADA (NÃO INCLUI O FORNECIMENTO). AF_09/2021	UN		575,03
SINAPI	103131	ASSENTAMENTO DE CONEXÃO COM 3 ACESSOS, FERRO FUNDIDO PARA REDE DE ÁGUA, DN 600 MM, JUNTA FLANGEADA (NÃO INCLUI O FORNECIMENTO). AF_09/2021	UN		647,58
SINAPI	103132	ASSENTAMENTO DE CONEXÃO COM 3 ACESSOS, FERRO FUNDIDO PARA REDE DE ÁGUA, DN 700 MM, JUNTA FLANGEADA (NÃO INCLUI O FORNECIMENTO). AF_09/2021	UN		788,28
SINAPI	103133	ASSENTAMENTO DE CONEXÃO COM 3 ACESSOS, FERRO FUNDIDO PARA REDE DE ÁGUA, DN 800 MM, JUNTA FLANGEADA (NÃO INCLUI O FORNECIMENTO). AF_09/2021	UN		860,84
SINAPI	103134	ASSENTAMENTO DE CONEXÃO COM 3 ACESSOS, FERRO FUNDIDO PARA REDE DE ÁGUA, DN 900 MM, JUNTA FLANGEADA (NÃO INCLUI O FORNECIMENTO). AF_09/2021	UN		1.001,54
SINAPI	103135	ASSENTAMENTO DE CONEXÃO COM 3 ACESSOS, FERRO FUNDIDO PARA REDE DE ÁGUA, DN 1000 MM, JUNTA FLANGEADA (NÃO INCLUI O FORNECIMENTO). AF_09/2021	UN		1.074,10
SINAPI	103136	ASSENTAMENTO DE CONEXÃO COM 3 ACESSOS, FERRO FUNDIDO PARA REDE DE ÁGUA, DN 1200 MM, JUNTA FLANGEADA (NÃO INCLUI O FORNECIMENTO). AF_09/2021	UN		1.287,35
SINAPI	103137	ASSENTAMENTO DE CONEXÃO COM 1 ACESSO, FERRO FUNDIDO PARA REDE DE ÁGUA, DN 80 MM, JUNTA FLANGEADA (NÃO INCLUI O FORNECIMENTO). AF_09/2021	UN		34,53
SINAPI	103138	ASSENTAMENTO DE CONEXÃO COM 1 ACESSO, FERRO FUNDIDO PARA REDE DE ÁGUA, DN 100 MM, JUNTA FLANGEADA (NÃO INCLUI O FORNECIMENTO). AF_09/2021	UN		39,36
SINAPI	103139	ASSENTAMENTO DE CONEXÃO COM 1 ACESSO, FERRO FUNDIDO PARA REDE DE ÁGUA, DN 150 MM, JUNTA FLANGEADA (NÃO INCLUI O FORNECIMENTO). AF_09/2021	UN		51,46
SINAPI	103140	ASSENTAMENTO DE CONEXÃO COM 1 ACESSO, FERRO FUNDIDO PARA REDE DE ÁGUA, DN 200 MM, JUNTA FLANGEADA (NÃO INCLUI O FORNECIMENTO). AF_09/2021	UN		63,54
SINAPI	103141	ASSENTAMENTO DE CONEXÃO COM 1 ACESSO, FERRO FUNDIDO PARA REDE DE ÁGUA, DN 250 MM, JUNTA FLANGEADA (NÃO INCLUI O FORNECIMENTO). AF_09/2021	UN		98,38
SINAPI	103142	ASSENTAMENTO DE CONEXÃO COM 1 ACESSO, FERRO FUNDIDO PARA REDE DE ÁGUA, DN 300 MM, JUNTA FLANGEADA (NÃO INCLUI O FORNECIMENTO). AF_09/2021	UN		110,45
SINAPI	103143	ASSENTAMENTO DE CONEXÃO COM 1 ACESSO, FERRO FUNDIDO PARA REDE DE ÁGUA, DN 350 MM, JUNTA FLANGEADA (NÃO INCLUI O FORNECIMENTO). AF_09/2021	UN		145,28
SINAPI	103144	ASSENTAMENTO DE CONEXÃO COM 1 ACESSO, FERRO FUNDIDO PARA REDE DE ÁGUA, DN 400 MM, JUNTA FLANGEADA (NÃO INCLUI O FORNECIMENTO). AF_09/2021	UN		157,36
SINAPI	103145	ASSENTAMENTO DE CONEXÃO COM 1 ACESSO, FERRO FUNDIDO PARA REDE DE ÁGUA, DN 450 MM, JUNTA FLANGEADA (NÃO INCLUI O FORNECIMENTO). AF_09/2021	UN		192,19
SINAPI	103146	ASSENTAMENTO DE CONEXÃO COM 1 ACESSO, FERRO FUNDIDO PARA REDE DE ÁGUA, DN 500 MM, JUNTA FLANGEADA (NÃO INCLUI O FORNECIMENTO). AF_09/2021	UN		204,26
SINAPI	103147	ASSENTAMENTO DE CONEXÃO COM 1 ACESSO, FERRO FUNDIDO PARA REDE DE ÁGUA, DN 600 MM, JUNTA FLANGEADA (NÃO INCLUI O FORNECIMENTO). AF_09/2021	UN		228,44
SINAPI	103148	ASSENTAMENTO DE CONEXÃO COM 1 ACESSO, FERRO FUNDIDO PARA REDE DE ÁGUA, DN 700 MM, JUNTA FLANGEADA (NÃO INCLUI O FORNECIMENTO). AF_09/2021	UN		275,35
SINAPI	103149	ASSENTAMENTO DE CONEXÃO COM 1 ACESSO, FERRO FUNDIDO PARA REDE DE ÁGUA, DN 800 MM, JUNTA FLANGEADA (NÃO INCLUI O FORNECIMENTO). AF_09/2021	UN		299,52
SINAPI	103150	ASSENTAMENTO DE CONEXÃO COM 1 ACESSO, FERRO FUNDIDO PARA REDE DE ÁGUA, DN 900 MM, JUNTA FLANGEADA (NÃO INCLUI O FORNECIMENTO). AF_09/2021	UN		346,39
SINAPI	103151	ASSENTAMENTO DE CONEXÃO COM 1 ACESSO, FERRO FUNDIDO PARA REDE DE ÁGUA, DN 1000 MM, JUNTA FLANGEADA (NÃO INCLUI O FORNECIMENTO). AF_09/2021	UN		370,62
SINAPI	103152	ASSENTAMENTO DE CONEXÃO COM 1 ACESSO, FERRO FUNDIDO PARA REDE DE ÁGUA, DN 1200 MM, JUNTA FLANGEADA (NÃO INCLUI O FORNECIMENTO). AF_09/2021	UN		441,70
SINAPI	103372	TUBO PEAD LISO PARA REDE DE ÁGUA OU ESGOTO, DIÂMETRO DE 20 MM, JUNTA SOLDADA (NÃO INCLUI A EXECUÇÃO DE SOLDA) - FORNECIMENTO E ASSENTAMENTO. AF_12/2021	M		5,41
SINAPI	103373	TUBO PEAD LISO PARA REDE DE ÁGUA OU ESGOTO, DIÂMETRO DE 32 MM, JUNTA SOLDADA (NÃO INCLUI A EXECUÇÃO DE SOLDA) - FORNECIMENTO E ASSENTAMENTO. AF_12/2021	M		10,61
SINAPI	103376	TUBO PEAD LISO PARA REDE DE ÁGUA OU ESGOTO, DIÂMETRO DE 110 MM, JUNTA SOLDADA (NÃO INCLUI A EXECUÇÃO DE SOLDA) - FORNECIMENTO E ASSENTAMENTO. AF_12/2021	M		126,39
SINAPI	103377	TUBO PEAD LISO PARA REDE DE ÁGUA OU ESGOTO, DIÂMETRO DE 160 MM, JUNTA SOLDADA (NÃO INCLUI A EXECUÇÃO DE SOLDA) - FORNECIMENTO E ASSENTAMENTO. AF_12/2021	M		270,52
SINAPI	103379	TUBO PEAD LISO PARA REDE DE ÁGUA OU ESGOTO, DIÂMETRO DE 200 MM, JUNTA SOLDADA (NÃO INCLUI A EXECUÇÃO DE SOLDA) - FORNECIMENTO E ASSENTAMENTO. AF_12/2021	M		421,17
SINAPI	103383	TUBO PEAD LISO PARA REDE DE ÁGUA OU ESGOTO, DIÂMETRO DE 315 MM, JUNTA SOLDADA (NÃO INCLUI A EXECUÇÃO DE SOLDA) - FORNECIMENTO E ASSENTAMENTO. AF_12/2021	M		1.033,10
SINAPI	103385	TUBO PEAD LISO PARA REDE DE ÁGUA OU ESGOTO, DIÂMETRO DE 400 MM, JUNTA SOLDADA (NÃO INCLUI A EXECUÇÃO DE SOLDA) - FORNECIMENTO E ASSENTAMENTO. AF_12/2021	M		1.665,88

FONTE	CÓDIGO	DESCRIÇÃO	UNIDADE	DESONERADO	NÃO DESONERADO
SINAPI	103442	TÉ DE SERVIÇO, EM PEAD LISO PARA REDE DE ÁGUA OU ESGOTO, DIÂMETRO DE 200 X 63 MM, JUNTA SOLDADA POR ELETROFUSÃO (NÃO INCLUI A EXECUÇÃO DE SOLDA). AF_12/2021	UN		521,14
SINAPI	93206	EXECUÇÃO DE ESCRITÓRIO EM CANTEIRO DE OBRA EM ALVENARIA, NÃO INCLUSO MOBILIÁRIO E EQUIPAMENTOS. AF_02/2016	M2		1.242,74
SINAPI	93207	EXECUÇÃO DE ESCRITÓRIO EM CANTEIRO DE OBRA EM CHAPA DE MADEIRA COMPENSADA, NÃO INCLUSO MOBILIÁRIO E EQUIPAMENTOS. AF_02/2016	M2		1.241,94
SINAPI	93208	EXECUÇÃO DE ALMOXARIFADO EM CANTEIRO DE OBRA EM CHAPA DE MADEIRA COMPENSADA, INCLUSO PRATELEIRAS. AF_02/2016	M2		997,67
SINAPI	93209	EXECUÇÃO DE ALMOXARIFADO EM CANTEIRO DE OBRA EM ALVENARIA, INCLUSO PRATELEIRAS. AF_02/2016	M2		1.017,57
SINAPI	93210	EXECUÇÃO DE REFEITÓRIO EM CANTEIRO DE OBRA EM CHAPA DE MADEIRA COMPENSADA, NÃO INCLUSO MOBILIÁRIO E EQUIPAMENTOS. AF_02/2016	M2		650,20
SINAPI	93211	EXECUÇÃO DE REFEITÓRIO EM CANTEIRO DE OBRA EM ALVENARIA, NÃO INCLUSO MOBILIÁRIO E EQUIPAMENTOS. AF_02/2016	M2		644,37
SINAPI	93212	EXECUÇÃO DE SANITÁRIO E VESTIÁRIO EM CANTEIRO DE OBRA EM CHAPA DE MADEIRA COMPENSADA, NÃO INCLUSO MOBILIÁRIO. AF_02/2016	M2		1.083,08
SINAPI	93213	EXECUÇÃO DE SANITÁRIO E VESTIÁRIO EM CANTEIRO DE OBRA EM ALVENARIA, NÃO INCLUSO MOBILIÁRIO. AF_02/2016	M2		1.092,69
SINAPI	93214	EXECUÇÃO DE RESERVATÓRIO ELEVADO DE ÁGUA (1000 LITROS) EM CANTEIRO DE OBRA, APOIADO EM ESTRUTURA DE MADEIRA. AF_02/2016_PA	UN		6.727,33
SINAPI	93243	EXECUÇÃO DE RESERVATÓRIO ELEVADO DE ÁGUA (2000 LITROS) EM CANTEIRO DE OBRA, APOIADO EM ESTRUTURA DE MADEIRA. AF_02/2016_PA	UN		10.546,47
SINAPI	93582	EXECUÇÃO DE CENTRAL DE ARMADURA EM CANTEIRO DE OBRA, NÃO INCLUSO MOBILIÁRIO E EQUIPAMENTOS. AF_04/2016	M2		321,93
SINAPI	93583	EXECUÇÃO DE CENTRAL DE FÔRMAS, PRODUÇÃO DE ARGAMASSA OU CONCRETO EM CANTEIRO DE OBRA, NÃO INCLUSO MOBILIÁRIO E EQUIPAMENTOS. AF_04/2016	M2		519,79
SINAPI	93584	EXECUÇÃO DE DEPÓSITO EM CANTEIRO DE OBRA EM CHAPA DE MADEIRA COMPENSADA, NÃO INCLUSO MOBILIÁRIO. AF_04/2016	M2		999,25
SINAPI	93585	EXECUÇÃO DE GUARITA EM CANTEIRO DE OBRA EM CHAPA DE MADEIRA COMPENSADA, NÃO INCLUSO MOBILIÁRIO. AF_04/2016	M2		1.373,18
SINAPI	98441	PAREDE DE MADEIRA COMPENSADA PARA CONSTRUÇÃO TEMPORÁRIA EM CHAPA SIMPLES, EXTERNA, COM ÁREA LÍQUIDA MAIOR OU IGUAL A 6 M², SEM VÃO. AF_05/2018	M2		165,86
SINAPI	98442	PAREDE DE MADEIRA COMPENSADA PARA CONSTRUÇÃO TEMPORÁRIA EM CHAPA SIMPLES, EXTERNA, COM ÁREA LÍQUIDA MENOR QUE 6 M², SEM VÃO. AF_05/2018	M2		169,31
SINAPI	98443	PAREDE DE MADEIRA COMPENSADA PARA CONSTRUÇÃO TEMPORÁRIA EM CHAPA SIMPLES, INTERNA, COM ÁREA LÍQUIDA MAIOR OU IGUAL A 6 M², SEM VÃO. AF_05/2018	M2		145,63
SINAPI	98444	PAREDE DE MADEIRA COMPENSADA PARA CONSTRUÇÃO TEMPORÁRIA EM CHAPA SIMPLES, INTERNA, COM ÁREA LÍQUIDA MENOR QUE 6 M², SEM VÃO. AF_05/2018	M2		148,08
SINAPI	98445	PAREDE DE MADEIRA COMPENSADA PARA CONSTRUÇÃO TEMPORÁRIA EM CHAPA SIMPLES, EXTERNA, COM ÁREA LÍQUIDA MAIOR OU IGUAL A 6 M², COM VÃO. AF_05/2018	M2		199,65
SINAPI	98446	PAREDE DE MADEIRA COMPENSADA PARA CONSTRUÇÃO TEMPORÁRIA EM CHAPA SIMPLES, EXTERNA, COM ÁREA LÍQUIDA MENOR QUE 6 M², COM VÃO. AF_05/2018	M2		255,70
SINAPI	98447	PAREDE DE MADEIRA COMPENSADA PARA CONSTRUÇÃO TEMPORÁRIA EM CHAPA SIMPLES, INTERNA, COM ÁREA LÍQUIDA MAIOR OU IGUAL A 6 M², COM VÃO. AF_05/2018	M2		171,42
SINAPI	98448	PAREDE DE MADEIRA COMPENSADA PARA CONSTRUÇÃO TEMPORÁRIA EM CHAPA SIMPLES, INTERNA, COM ÁREA LÍQUIDA MENOR QUE 6 M², COM VÃO. AF_05/2018	M2		215,10
SINAPI	98449	PAREDE DE MADEIRA COMPENSADA PARA CONSTRUÇÃO TEMPORÁRIA EM CHAPA DUPLA, EXTERNA, COM ÁREA LÍQUIDA MAIOR OU IGUAL A 6 M², SEM VÃO. AF_05/2018	M2		213,12
SINAPI	98450	PAREDE DE MADEIRA COMPENSADA PARA CONSTRUÇÃO TEMPORÁRIA EM CHAPA DUPLA, EXTERNA, COM ÁREA LÍQUIDA MENOR QUE 6 M², SEM VÃO. AF_05/2018	M2		218,15
SINAPI	98451	PAREDE DE MADEIRA COMPENSADA PARA CONSTRUÇÃO TEMPORÁRIA EM CHAPA DUPLA, INTERNA, COM ÁREA LÍQUIDA MAIOR OU IGUAL A 6 M², SEM VÃO. AF_05/2018	M2		189,93
SINAPI	98452	PAREDE DE MADEIRA COMPENSADA PARA CONSTRUÇÃO TEMPORÁRIA EM CHAPA DUPLA, INTERNA, COM ÁREA LÍQUIDA MENOR QUE 6 M², SEM VÃO. AF_05/2018	M2		192,96
SINAPI	98453	PAREDE DE MADEIRA COMPENSADA PARA CONSTRUÇÃO TEMPORÁRIA EM CHAPA DUPLA, EXTERNA, COM ÁREA LÍQUIDA MAIOR OU IGUAL A QUE 6 M², COM VÃO. AF_05/2018	M2		252,84
SINAPI	98454	PAREDE DE MADEIRA COMPENSADA PARA CONSTRUÇÃO TEMPORÁRIA EM CHAPA DUPLA, EXTERNA, COM ÁREA LÍQUIDA MENOR QUE 6 M², COM VÃO. AF_05/2018	M2		323,31
SINAPI	98455	PAREDE DE MADEIRA COMPENSADA PARA CONSTRUÇÃO TEMPORÁRIA EM CHAPA DUPLA, INTERNA, COM ÁREA LÍQUIDA MAIOR OU IGUAL A 6 M², COM VÃO. AF_05/2018	M2		221,63
SINAPI	98456	PAREDE DE MADEIRA COMPENSADA PARA CONSTRUÇÃO TEMPORÁRIA EM CHAPA DUPLA, INTERNA, COM ÁREA LÍQUIDA MENOR QUE 6 M², COM VÃO. AF_05/2018	M2		278,74
SINAPI	98458	TAPUME COM COMPENSADO DE MADEIRA. AF_05/2018	M2		159,98
SINAPI	98459	TAPUME COM TELHA METÁLICA. AF_05/2018	M2		120,73
SINAPI	98460	PISO PARA CONSTRUÇÃO TEMPORÁRIA EM MADEIRA, SEM REAPROVEITAMENTO. AF_05/2018	M2		198,48
SINAPI	98461	ESTRUTURA DE MADEIRA PROVISÓRIA PARA SUPORTE DE CAIXA D'ÁGUA ELEVADA DE 1000 LITROS. AF_05/2018_PS	UN		5.877,11
SINAPI	98462	ESTRUTURA DE MADEIRA PROVISÓRIA PARA SUPORTE DE CAIXA D'ÁGUA ELEVADA DE 3000 LITROS. AF_05/2018_PS	UN		8.904,03
SINAPI	5631	ESCAVADEIRA HIDRÁULICA SOBRE ESTEIRAS, CAÇAMBA 0,80 M3, PESO OPERACIONAL 17 T, POTENCIA BRUTA 111 HP - CHP DIURNO. AF_06/2014	CHP		207,08
SINAPI	5678	RETROSCAVADEIRA SOBRE RODAS COM CARREGADEIRA, TRACÇÃO 4X4, POTÊNCIA LÍQ. 88 HP, CAÇAMBA CARREG. CAP. MÍN. 1 M3, CAÇAMBA RETRO CAP. 0,26 M3, PESO OPERACIONAL MÍN. 6.674 KG, PROFUNDIDADE ESCAVAÇÃO MÁX. 4,37 M - CHP DIURNO. AF_06/2014	CHP		139,53
SINAPI	5680	RETROSCAVADEIRA SOBRE RODAS COM CARREGADEIRA, TRACÇÃO 4X2, POTÊNCIA LÍQ. 79 HP, CAÇAMBA CARREG. CAP. MÍN. 1 M3, CAÇAMBA RETRO CAP. 0,20 M3, PESO OPERACIONAL MÍN. 6.570 KG, PROFUNDIDADE ESCAVAÇÃO MÁX. 4,37 M - CHP DIURNO. AF_06/2014	CHP		127,50
SINAPI	5684	ROLO COMPACTADOR VIBRATÓRIO DE UIM CILINDRO AÇO LISO, POTÊNCIA 80 HP, PESO OPERACIONAL MÁXIMO 8,1 T, IMPACTO DINÂMICO 16,15 / 9,5 T, LARGURA DE TRABALHO 1,68 M - CHP DIURNO. AF_06/2014	CHP		163,02
SINAPI	5689	GRADE DE DISCO CONTROLE REMOTO REBOCÁVEL, COM 24 DISCOS 24 X 6 MM COM PNEUS PARA TRANSPORTE - CHP DIURNO. AF_06/2014	CHP		6,69
SINAPI	5795	MARTELETE OU ROMPEDOR PNEUMÁTICO MANUAL, 28 KG, COM SILENCIADOR - CHP DIURNO. AF_07/2016	CHP		27,81
SINAPI	5811	CAMINHÃO BASCULANTE 6 M3, PESO BRUTO TOTAL 16.000 KG, CARGA ÚTIL MÁXIMA 13.071 KG, DISTÂNCIA ENTRE EIXOS 4,80 M, POTÊNCIA 230 CV INCLUSIVE CAÇAMBA METÁLICA - CHP DIURNO. AF_06/2014	CHP		207,97
SINAPI	5823	USINA DE CONCRETO FIXA, CAPACIDADE NOMINAL DE 90 A 120 M3/H, SEM SILO - CHP DIURNO. AF_07/2016	CHP		224,63
SINAPI	5824	CAMINHÃO TOCO, PBT 16.000 KG, CARGA ÚTIL MÁX. 10.685 KG, DIST. ENTRE EIXOS 4,8 M, POTÊNCIA 189 CV, INCLUSIVE CARROCERIA FIXA ABERTA DE MADEIRA P/ TRANSPORTE GERAL DE CARGA SECA, DIMEN. APROX. 2,5 X 7,00 X 0,50 M - CHP DIURNO. AF_06/2014	CHP		219,94
SINAPI	5835	VIBROSCAVADORA DE ASFALTO SOBRE ESTEIRAS, LARGURA DE PAVIMENTAÇÃO 1,90 M A 5,30 M, POTÊNCIA 105 HP CAPACIDADE 450 T/H - CHP DIURNO. AF_11/2014	CHP		341,56
SINAPI	5839	VASSOURA MECÂNICA REBOCÁVEL COM ESCOVA CILÍNDRICA, LARGURA ÚTIL DE VARRIMENTO DE 2,44 M - CHP DIURNO. AF_06/2014	CHP		9,89
SINAPI	5843	TRATOR DE PNEUS, POTÊNCIA 122 CV, TRACÇÃO 4X4, PESO COM LASTRO DE 4.510 KG - CHP DIURNO. AF_06/2014	CHP		169,96
SINAPI	5847	TRATOR DE ESTEIRAS, POTÊNCIA 170 HP, PESO OPERACIONAL 19 T, CAÇAMBA 5,2 M3 - CHP DIURNO. AF_06/2014	CHP		259,22
SINAPI	5851	TRATOR DE ESTEIRAS, POTÊNCIA 150 HP, PESO OPERACIONAL 16,7 T, COM RODA MOTRIZ ELEVADA E LÂMINA 3,18 M3 - CHP DIURNO. AF_06/2014	CHP		247,38
SINAPI	5855	TRATOR DE ESTEIRAS, POTÊNCIA 347 HP, PESO OPERACIONAL 38,5 T, COM LÂMINA 8,70 M3 - CHP DIURNO. AF_06/2014	CHP		654,71
SINAPI	5863	ROLO COMPACTADOR VIBRATÓRIO REBOCÁVEL, CILINDRO DE AÇO LISO, POTÊNCIA DE TRACÇÃO DE 65 CV, PESO 4,7 T, IMPACTO DINÂMICO 18,3 T, LARGURA DE TRABALHO 1,67 M - CHP DIURNO. AF_02/2016	CHP		24,36
SINAPI	5867	ROLO COMPACTADOR VIBRATÓRIO TANDEM AÇO LISO, POTÊNCIA 58 HP, PESO SEM/COM LASTRO 6,5 / 9,4 T, LARGURA DE TRABALHO 1,2 M - CHP DIURNO. AF_06/2014	CHP		165,04
SINAPI	5875	RETROSCAVADEIRA SOBRE RODAS COM CARREGADEIRA, TRACÇÃO 4X4, POTÊNCIA LÍQ. 72 HP, CAÇAMBA CARREG. CAP. MÍN. 0,79 M3, CAÇAMBA RETRO CAP. 0,18 M3, PESO OPERACIONAL MÍN. 7.140 KG, PROFUNDIDADE ESCAVAÇÃO MÁX. 4,50 M - CHP DIURNO. AF_06/2014	CHP		128,02

FORNECEDOR	CÓDIGO	DESCRIÇÃO	UNIDADE	DESONERADO	NÃO DESONERADO
SINAPI	5879	ROLO COMPACTADOR VIBRATÓRIO PÉ DE CARNEIRO, OPERADO POR CONTROLE REMOTO, POTÊNCIA 12,5 KW, PESO OPERACIONAL 1,675 T, LARGURA DE TRABALHO 0,85 M - CHP DIURNO. AF_02/2016	CHP		147,10
SINAPI	5882	USINA DE LAMA ASFÁLTICA, PROD 30 A 50 T/H, SILO DE AGREGADO 7 M3, RESERVATÓRIOS PARA EMULSÃO E ÁGUA DE 2,3 M3 CADA, MISTURADOR TIPO PUG MILL A SER MONTADO SOBRE CAMINHÃO - CHP DIURNO. AF_10/2014	CHP		125,13
SINAPI	5890	CAMINHÃO TOCO, PESO BRUTO TOTAL 14.300 KG, CARGA ÚTIL MÁXIMA 9590 KG, DISTÂNCIA ENTRE EIXOS 4,76 M, POTÊNCIA 185 CV (NÃO INCLUI CARROCERIA) - CHP DIURNO. AF_06/2014	CHP		207,56
SINAPI	5894	CAMINHÃO TOCO, PESO BRUTO TOTAL 16.000 KG, CARGA ÚTIL MÁXIMA DE 10.685 KG, DISTÂNCIA ENTRE EIXOS 4,80 M, POTÊNCIA 189 CV EXCLUSIVE CARROCERIA - CHP DIURNO. AF_06/2014	CHP		215,79
SINAPI	5901	CAMINHÃO PIPA 10.000 L TRUCADO, PESO BRUTO TOTAL 23.000 KG, CARGA ÚTIL MÁXIMA 15.935 KG, DISTÂNCIA ENTRE EIXOS 4,8 M, POTÊNCIA 230 CV, INCLUSIVE TANQUE DE AÇO PARA TRANSPORTE DE ÁGUA - CHP DIURNO. AF_06/2014	CHP		321,06
SINAPI	5909	ESPARGIDOR DE ASFALTO PRESSURIZADO COM TANQUE DE 2500 L, REBOCÁVEL COM MOTOR A GASOLINA POTÊNCIA 3,4 HP - CHP DIURNO. AF_07/2014	CHP		34,77
SINAPI	5921	GRADE DE DISCO REBOCÁVEL COM 20 DISCOS 24" X 6 MM COM PNEUS PARA TRANSPORTE - CHP DIURNO. AF_06/2014	CHP		5,25
SINAPI	5928	GUINDAUTO HIDRÁULICO, CAPACIDADE MÁXIMA DE CARGA 6200 KG, MOMENTO MÁXIMO DE CARGA 11,7 TM, ALCANCE MÁXIMO HORIZONTAL 9,70 M, INCLUSIVE CAMINHÃO TOCO PBT 16.000 KG, POTÊNCIA DE 189 CV - CHP DIURNO. AF_06/2014	CHP		281,45
SINAPI	5932	MOTONIVELADORA POTÊNCIA BÁSICA LÍQUIDA (PRIMEIRA MARCHA) 125 HP, PESO BRUTO 13032 KG, LARGURA DA LÂMINA DE 3,7 M - CHP DIURNO. AF_06/2014	CHP		255,47
SINAPI	5940	PÁ CARREGADEIRA SOBRE RODAS, POTÊNCIA LÍQUIDA 128 HP, CAPACIDADE DA CAÇAMBA 1,7 A 2,8 M3, PESO OPERACIONAL 11632 KG - CHP DIURNO. AF_06/2014	CHP		181,42
SINAPI	5944	PÁ CARREGADEIRA SOBRE RODAS, POTÊNCIA 197 HP, CAPACIDADE DA CAÇAMBA 2,5 A 3,5 M3, PESO OPERACIONAL 18338 KG - CHP DIURNO. AF_06/2014	CHP		221,90
SINAPI	5953	COMPRESSOR DE AR REBOCÁVEL, VAZÃO 189 PCM, PRESSÃO EFETIVA DE TRABALHO 102 PSI, MOTOR DIESEL, POTÊNCIA 63 CV - CHP DIURNO. AF_06/2015	CHP		60,31
SINAPI	6259	CAMINHÃO PIPA 6.000 L, PESO BRUTO TOTAL 13.000 KG, DISTÂNCIA ENTRE EIXOS 4,80 M, POTÊNCIA 189 CV INCLUSIVE TANQUE DE AÇO PARA TRANSPORTE DE ÁGUA, CAPACIDADE 6 M3 - CHP DIURNO. AF_06/2014	CHP		260,04
SINAPI	6879	ROLO COMPACTADOR DE PNEUS ESTÁTICO, PRESSÃO VARIÁVEL, POTÊNCIA 111 HP, PESO SEM/COM LASTRO 9,5 / 26 T, LARGURA DE TRABALHO 1,90 M - CHP DIURNO. AF_07/2014	CHP		215,85
SINAPI	7030	TANQUE DE ASFALTO ESTACIONÁRIO COM SERPENTINA, CAPACIDADE 30.000 L - CHP DIURNO. AF_05/2023	CHP		269,94
SINAPI	7042	MOTOBOMBA TRASH (PARA ÁGUA SUJA) AUTO ESCORVANTE, MOTOR GASOLINA DE 6,41 HP, DIÂMETROS DE SUÇÃO X RECALQUE: 3" X 3", HM/Q = 10 MCA / 60 M3/H A 23 MCA / 0 M3/H - CHP DIURNO. AF_10/2014	CHP		22,17
SINAPI	7049	ROLO COMPACTADOR PE DE CARNEIRO VIBRATORIO, POTENCIA 125 HP, PESO OPERACIONAL SEM/COM LASTRO 11,95 / 13,30 T, IMPACTO DINAMICO 38,5 / 22,5 T, LARGURA DE TRABALHO 2,15 M - CHP DIURNO. AF_06/2014	CHP		226,68
SINAPI	73417	CAMINHÃO BASCULANTE 6 M3 TOCO, PESO BRUTO TOTAL 16.000 KG, CARGA ÚTIL MÁXIMA 11.130 KG, DISTÂNCIA ENTRE EIXOS 5,36 M, POTÊNCIA 185 CV, INCLUSIVE CAÇAMBA METÁLICA - CHP DIURNO. AF_06/2014	CHP		190,52
SINAPI	73417	GRUPO GERADOR ESTACIONÁRIO, MOTOR DIESEL POTÊNCIA 170 KVA - CHP DIURNO. AF_02/2016	CHP		193,04
SINAPI	73436	ROLO COMPACTADOR VIBRATÓRIO PÉ DE CARNEIRO PARA SOLOS, POTÊNCIA 80 HP, PESO OPERACIONAL SEM/COM LASTRO 7,4 / 8,8 T, LARGURA DE TRABALHO 1,68 M - CHP DIURNO. AF_02/2016	CHP		166,30
SINAPI	73467	CAMINHÃO TOCO, PBT 14.300 KG, CARGA ÚTIL MÁX. 9.710 KG, DIST. ENTRE EIXOS 3,56 M, POTÊNCIA 185 CV, INCLUSIVE CARROCERIA FIXA ABERTA DE MADEIRA P/ TRANSPORTE GERAL DE CARGA SECA, DIMEN. APROX. 2,50 X 6,50 X 0,50 M - CHP DIURNO. AF_06/2014	CHP		252,49
SINAPI	73536	MOTOBOMBA CENTRÍFUGA, MOTOR A GASOLINA, POTÊNCIA 5,42 HP, BOCAIS 1 1/2" X 1", DIÂMETRO ROTOR 143 MM HM/Q = 6 MCA / 16,8 M3/H A 38 MCA / 6,6 M3/H - CHP DIURNO. AF_06/2014	CHP		18,77
SINAPI	83362	ESPARGIDOR DE ASFALTO PRESSURIZADO, TANQUE 6 M3 COM ISOLAÇÃO TÉRMICA, AQUECIDO COM 2 MAÇARICOS, COM BARRA ESPARGIDORA 3,60 M, MONTADO SOBRE CAMINHÃO TOCO, PBT 14.300 KG, POTÊNCIA 185 CV - CHP DIURNO. AF_05/2023	CHP		279,42
SINAPI	83765	GRUPO DE SOLDAGEM COM GERADOR A DIESEL 60 CV PARA SOLDA ELÉTRICA, SOBRE 04 RODAS, COM MOTOR 4 CILINDROS 600 A - CHP DIURNO. AF_02/2016	CHP		100,92
SINAPI	87445	BETONEIRA CAPACIDADE NOMINAL 400 L, CAPACIDADE DE MISTURA 310 L, MOTOR A DIESEL POTÊNCIA 5,0 HP, SEM CARREGADOR - CHP DIURNO. AF_05/2023	CHP		5,33
SINAPI	88386	MISTURADOR DE ARGAMASSA, EIXO HORIZONTAL, CAPACIDADE DE MISTURA 300 KG, MOTOR ELÉTRICO POTÊNCIA 5 CV - CHP DIURNO. AF_05/2023	CHP		4,77
SINAPI	88393	MISTURADOR DE ARGAMASSA, EIXO HORIZONTAL, CAPACIDADE DE MISTURA 600 KG, MOTOR ELÉTRICO POTÊNCIA 7,5 CV - CHP DIURNO. AF_05/2023	CHP		6,54
SINAPI	88399	MISTURADOR DE ARGAMASSA, EIXO HORIZONTAL, CAPACIDADE DE MISTURA 160 KG, MOTOR ELÉTRICO POTÊNCIA 3 CV - CHP DIURNO. AF_05/2023	CHP		3,51
SINAPI	88418	PROJETOR DE ARGAMASSA, CAPACIDADE DE PROJEÇÃO 1,5 M3/H, ALCANCE DE 30 ATÉ 60 M, MOTOR ELÉTRICO POTÊNCIA 7,5 HP - CHP DIURNO. AF_06/2014	CHP		14,19
SINAPI	88433	PROJETOR DE ARGAMASSA, CAPACIDADE DE PROJEÇÃO 2 M3/H, ALCANCE ATÉ 50 M, MOTOR ELÉTRICO POTÊNCIA 7,5 HP - CHP DIURNO. AF_06/2014	CHP		18,51
SINAPI	88830	BETONEIRA CAPACIDADE NOMINAL DE 400 L, CAPACIDADE DE MISTURA 280 L, MOTOR ELÉTRICO TRIFÁSICO POTÊNCIA DE 2 CV, SEM CARREGADOR - CHP DIURNO. AF_05/2023	CHP		1,84
SINAPI	88843	TRATOR DE ESTEIRAS, POTÊNCIA 125 HP, PESO OPERACIONAL 12,9 T, COM LÂMINA 2,7 M3 - CHP DIURNO. AF_10/2014	CHP		207,66
SINAPI	88907	ESCAVADEIRA HIDRÁULICA SOBRE ESTEIRAS, CAÇAMBA 1,20 M3, PESO OPERACIONAL 21 T, POTÊNCIA BRUTA 155 HP - CHP DIURNO. AF_06/2014	CHP		245,74
SINAPI	89021	BOMBA SUBMERSÍVEL ELÉTRICA TRIFÁSICA, POTÊNCIA 2,96 HP, Ø ROTOR 144 MM SEMI-ABERTO, BOCAL DE SAÍDA Ø 2" HM/Q = 2 MCA / 38,8 M3/H A 28 MCA / 5 M3/H - CHP DIURNO. AF_06/2014	CHP		2,44
SINAPI	89028	TANQUE DE ASFALTO ESTACIONÁRIO COM MAÇARICO, CAPACIDADE 20.000 L - CHP DIURNO. AF_05/2023	CHP		181,65
SINAPI	89032	TRATOR DE ESTEIRAS, POTÊNCIA 100 HP, PESO OPERACIONAL 9,4 T, COM LÂMINA 2,19 M3 - CHP DIURNO. AF_06/2014	CHP		187,38
SINAPI	89035	TRATOR DE PNEUS, POTÊNCIA 85 CV, TRACÇÃO 4X4, PESO COM LASTRO DE 4.675 KG - CHP DIURNO. AF_06/2014	CHP		128,58
SINAPI	89225	BETONEIRA CAPACIDADE NOMINAL DE 600 L, CAPACIDADE DE MISTURA 360 L, MOTOR ELÉTRICO TRIFÁSICO POTÊNCIA DE 4 CV, SEM CARREGADOR - CHP DIURNO. AF_05/2023	CHP		5,24
SINAPI	89234	FRESADORA DE ASFALTO A FRIO SOBRE RODAS, LARGURA FRESAGEM DE 1,0 M, POTÊNCIA 208 HP - CHP DIURNO. AF_11/2014	CHP		523,24
SINAPI	89242	FRESADORA DE ASFALTO A FRIO SOBRE RODAS, LARGURA FRESAGEM DE 2,0 M, POTÊNCIA 550 HP - CHP DIURNO. AF_11/2014	CHP		1.239,46
SINAPI	89250	RECICLADORA DE ASFALTO A FRIO SOBRE RODAS, LARGURA FRESAGEM DE 2,0 M, POTÊNCIA 422 HP - CHP DIURNO. AF_11/2014	CHP		1.073,07
SINAPI	89257	VIBROCABADORA DE ASFALTO SOBRE ESTEIRAS, LARGURA DE PAVIMENTAÇÃO 2,13 M A 4,55 M, POTÊNCIA 100 HP CAPACIDADE 400 T/H - CHP DIURNO. AF_11/2014	CHP		296,51
SINAPI	89272	GUINDASTE HIDRÁULICO AUTOPROPULIDO, COM LANÇA TELESCÓPICA 28,80 M, CAPACIDADE MÁXIMA 30 T, POTÊNCIA 97 KW, TRACÇÃO 4 X 4 - CHP DIURNO. AF_11/2014	CHP		215,95
SINAPI	89278	BETONEIRA CAPACIDADE NOMINAL DE 600 L, CAPACIDADE DE MISTURA 440 L, MOTOR A DIESEL POTÊNCIA 10 HP, COM CARREGADOR - CHP DIURNO. AF_05/2023	CHP		12,44
SINAPI	89843	BATE-ESTACAS POR GRAVIDADE, POTÊNCIA DE 160 HP, PESO DO MARTELO ATÉ 3 TONELADAS - CHP DIURNO. AF_11/2014	CHP		206,79
SINAPI	89876	CAMINHÃO BASCULANTE 14 M3, COM CAVALO MECÂNICO DE CAPACIDADE MÁXIMA DE TRACÇÃO COMBINADO DE 36000 KG, POTÊNCIA 286 CV, INCLUSIVE SEMIREBOQUE COM CAÇAMBA METÁLICA - CHP DIURNO. AF_12/2014	CHP		330,11
SINAPI	89883	CAMINHÃO BASCULANTE 18 M3, COM CAVALO MECÂNICO DE CAPACIDADE MÁXIMA DE TRACÇÃO COMBINADO DE 45000 KG, POTÊNCIA 330 CV, INCLUSIVE SEMIREBOQUE COM CAÇAMBA METÁLICA - CHP DIURNO. AF_12/2014	CHP		364,66
SINAPI	90586	VIBRADOR DE IMERSÃO, DIÂMETRO DE PONTEIRA 45MM, MOTOR ELÉTRICO TRIFÁSICO POTÊNCIA DE 2 CV - CHP DIURNO. AF_06/2015	CHP		1,17
SINAPI	90625	PERFURATRIZ MANUAL, TORQUE MÁXIMO 83 N.M, POTÊNCIA 5 CV, COM DIÂMETRO MÁXIMO 4" - CHP DIURNO. AF_06/2015	CHP		9,52
SINAPI	90631	PERFURATRIZ SOBRE ESTEIRA, TORQUE MÁXIMO 600 KGF, PESO MÉDIO 1000 KG, POTÊNCIA 20 HP, DIÂMETRO MÁXIMO 10" - CHP DIURNO. AF_06/2015	CHP		147,39
SINAPI	90637	MISTURADOR DUPLO HORIZONTAL DE ALTA TURBULÊNCIA, CAPACIDADE / VOLUME 2 X 500 LITROS, MOTORES ELÉTRICOS MÍNIMO 5 CV CADA, PARA NATA CIMENTO, ARGAMASSA E OUTROS - CHP DIURNO. AF_06/2015	CHP		15,18
SINAPI	90643	BOMBA TRIPLEX, PARA INIEÇÃO DE NATA DE CIMENTO, VAZÃO MÁXIMA DE 100 LITROS/MINUTO, PRESSÃO MÁXIMA DE 70 BAR - CHP DIURNO. AF_06/2015	CHP		26,91

FONTE	CÓDIGO	DESCRIÇÃO	UNIDADE	DESONERADO	NÃO DESONERADO
SINAPI	90650	BOMBA CENTRÍFUGA MONOESTÁGIO COM MOTOR ELÉTRICO MONOFÁSICO, POTÊNCIA 15 HP, DIÂMETRO DO ROTOR 173 MM, HM/Q = 30 MCA / 90 M3/H A 45 MCA / 55 M3/H - CHP DIURNO. AF_06/2015	CHP		10,89
SINAPI	90656	BOMBA DE PROJEÇÃO DE CONCRETO SECO, POTÊNCIA 10 CV, VAZÃO 3 M3/H - CHP DIURNO. AF_06/2015	CHP		15,02
SINAPI	90662	BOMBA DE PROJEÇÃO DE CONCRETO SECO, POTÊNCIA 10 CV, VAZÃO 6 M3/H - CHP DIURNO. AF_06/2015	CHP		15,69
SINAPI	90668	PROJETOR PNEUMÁTICO DE ARGAMASSA PARA CHAPISCO E REBOCO COM RECIPIENTE ACOPLADO, TIPO CANEQUINHA, COM COMPRESSOR DE AR REBOCÁVEL VAZÃO 89 PCM E MOTOR DIESEL DE 20 CV - CHP DIURNO. AF_05/2023	CHP		32,68
SINAPI	90674	PERFURATRIZ COM TORRE METÁLICA PARA EXECUÇÃO DE ESTACA HÉLICE CONTÍNUA, PROFUNDIDADE MÁXIMA DE 30 M, DIÂMETRO MÁXIMO DE 800 MM, POTÊNCIA INSTALADA DE 268 HP, MESA ROTATIVA COM TORQUE MÁXIMO DE 170 KNM - CHP DIURNO. AF_06/2015	CHP		688,91
SINAPI	90680	PERFURATRIZ HIDRÁULICA SOBRE CAMINHÃO COM TRADO CURTO ACOPLADO, PROFUNDIDADE MÁXIMA DE 20 M, DIÂMETRO MÁXIMO DE 1500 MM, POTÊNCIA INSTALADA DE 137 HP, MESA ROTATIVA COM TORQUE MÁXIMO DE 30 KNM - CHP DIURNO. AF_06/2015	CHP		412,22
SINAPI	90686	MANIPULADOR TELESCÓPICO, POTÊNCIA DE 85 HP, CAPACIDADE DE CARGA DE 3.500 KG, ALTURA MÁXIMA DE ELEVAÇÃO DE 12,3 M - CHP DIURNO. AF_05/2023	CHP		157,97
SINAPI	90692	MINICARREGADEIRA SOBRE RODAS, POTÊNCIA LÍQUIDA DE 47 HP, CAPACIDADE NOMINAL DE OPERAÇÃO DE 646 KG - CHP DIURNO. AF_06/2015	CHP		128,85
SINAPI	90964	COMPRESSOR DE AR REBOCÁVEL, VAZÃO 89 PCM, PRESSÃO EFETIVA DE TRABALHO 102 PSI, MOTOR DIESEL, POTÊNCIA 20 CV - CHP DIURNO. AF_06/2015	CHP		32,16
SINAPI	90972	COMPRESSOR DE AR REBOCÁVEL, VAZÃO 250 PCM, PRESSÃO DE TRABALHO 102 PSI, MOTOR A DIESEL POTÊNCIA 81 CV - CHP DIURNO. AF_06/2015	CHP		78,21
SINAPI	90979	COMPRESSOR DE AR REBOCÁVEL, VAZÃO 748 PCM, PRESSÃO EFETIVA DE TRABALHO 102 PSI, MOTOR DIESEL, POTÊNCIA 210 CV - CHP DIURNO. AF_06/2015	CHP		201,99
SINAPI	90991	ESCAVADEIRA HIDRÁULICA SOBRE ESTEIRAS, CAÇAMBA 0,80 M3, PESO OPERACIONAL 17,8 T, POTÊNCIA LÍQUIDA 110 HP - CHP DIURNO. AF_10/2014	CHP		201,19
SINAPI	90999	COMPRESSOR DE AR REBOCÁVEL, VAZÃO 400 PCM, PRESSÃO DE TRABALHO 102 PSI, MOTOR A DIESEL POTÊNCIA 110 CV - CHP DIURNO. AF_06/2015	CHP		103,30
SINAPI	91031	CAMINHÃO TRUCADO (C/ TERCEIRO EIXO) ELETRÔNICO - POTÊNCIA 231CV - PBT = 22000KG - DIST. ENTRE EIXOS 5170 MM - INCLUI CARROCERIA FIXA ABERTA DE MADEIRA - CHP DIURNO. AF_06/2015	CHP		262,71
SINAPI	91277	PLACA VIBRATÓRIA REVERSÍVEL COM MOTOR 4 TEMPOS A GASOLINA, FORÇA CENTRÍFUGA DE 25 KN (2500 KGF), POTÊNCIA 5,5 CV - CHP DIURNO. AF_08/2015	CHP		8,82
SINAPI	91283	CORTADORA DE PISO COM MOTOR 4 TEMPOS A GASOLINA, POTÊNCIA DE 13 HP, COM DISCO DE CORTE DIAMANTADO SEGMENTADO PARA CONCRETO, DIÂMETRO DE 350 MM, FURO DE 1" (14 X 1") - CHP DIURNO. AF_08/2015	CHP		9,64
SINAPI	91386	CAMINHÃO BASCULANTE 10 M3, TRUCADO CABINE SIMPLES, PESO BRUTO TOTAL 23.000 KG, CARGA ÚTIL MÁXIMA 15.935 KG, DISTÂNCIA ENTRE EIXOS 4,80 M, POTÊNCIA 230 CV INCLUSIVE CAÇAMBA METÁLICA - CHP DIURNO. AF_06/2014	CHP		271,11
SINAPI	91533	COMPACTADOR DE SOLOS DE PERCUSSÃO (SOQUETE) COM MOTOR A GASOLINA 4 TEMPOS, POTÊNCIA 4 CV - CHP DIURNO. AF_08/2015	CHP		35,65
SINAPI	91634	GUINDAUTO HIDRÁULICO, CAPACIDADE MÁXIMA DE CARGA 6500 KG, MOMENTO MÁXIMO DE CARGA 5,8 TM, ALCANCE MÁXIMO HORIZONTAL 7,60 M, INCLUSIVE CAMINHÃO TOCO PBT 9.700 KG, POTÊNCIA DE 160 CV - CHP DIURNO. AF_08/2015	CHP		239,87
SINAPI	91645	CAMINHÃO DE TRANSPORTE DE MATERIAL ASFÁLTICO 30.000 L, COM CAVALO MECÂNICO DE CAPACIDADE MÁXIMA DE TRACÇÃO COMBINADO DE 66.000 KG, POTÊNCIA 360 CV, INCLUSIVE TANQUE DE ASFALTO COM SERPENTINA - CHP DIURNO. AF_08/2015	CHP		472,43
SINAPI	91692	SERRA CIRCULAR DE BANCADA COM MOTOR ELÉTRICO POTÊNCIA DE 5HP, COM COIFA PARA DISCO 10" - CHP DIURNO. AF_08/2015	CHP		29,79
SINAPI	92043	DISTRIBUIDOR DE AGREGADOS REBOCAVEL, CAPACIDADE 1,9 M³, LARGURA DE TRABALHO 3,66 M - CHP DIURNO. AF_11/2015	CHP		13,19
SINAPI	92106	CAMINHÃO PARA EQUIPAMENTO DE LIMPEZA A SUÇÃO, COM CAMINHÃO TRUCADO DE PESO BRUTO TOTAL 23000 KG, CARGA ÚTIL MÁXIMA 15935 KG, DISTÂNCIA ENTRE EIXOS 4,80 M, POTÊNCIA 230 CV, INCLUSIVE LIMPADORA A SUÇÃO, TANQUE 12000 L - CHP DIURNO. AF_05/2023	CHP		341,87
SINAPI	92112	PENEIRA ROTATIVA COM MOTOR ELÉTRICO TRIFÁSICO DE 2 CV, CILINDRO DE 1 M X 0,60 M, COM FUIROS DE 3,17 MM - CHP DIURNO. AF_05/2023	CHP		3,44
SINAPI	92118	DOSADOR DE AREIA, CAPACIDADE DE 26 LITROS - CHP DIURNO. AF_05/2023	CHP		0,44
SINAPI	92138	CAMINHONETE COM MOTOR A DIESEL, POTÊNCIA 180 CV, CABINE DUPLA, 4X4 - CHP DIURNO. AF_11/2015	CHP		100,96
SINAPI	92145	CAMINHONETE CABINE SIMPLES COM MOTOR 1.6 FLEX, CÂMBIO MANUAL, POTÊNCIA 101/104 CV, 2 PORTAS - CHP DIURNO. AF_11/2015	CHP		78,51
SINAPI	92242	CAMINHÃO DE TRANSPORTE DE MATERIAL ASFÁLTICO 20.000 L, COM CAVALO MECÂNICO DE CAPACIDADE MÁXIMA DE TRACÇÃO COMBINADO DE 45.000 KG, POTÊNCIA 330 CV, INCLUSIVE TANQUE DE ASFALTO COM MAÇARICO - CHP DIURNO. AF_12/2015	CHP		412,01
SINAPI	92716	APARELHO PARA CORTE E SOLDA OXI-ACETILENO SOBRE RODAS, INCLUSIVE CILINDROS E MAÇARICOS - CHP DIURNO. AF_05/2023	CHP		87,66
SINAPI	92960	MÁQUINA EXTRUSORA DE CONCRETO PARA GUIAS E SARJETAS, MOTOR A DIESEL, POTÊNCIA 14 CV - CHP DIURNO. AF_12/2015	CHP		19,34
SINAPI	92966	MARTELO PERFURADOR PNEUMÁTICO MANUAL, HASTE 25 X 75 MM, 21 KG - CHP DIURNO. AF_12/2015	CHP		27,95
SINAPI	93224	PERFURATRIZ COM TORRE METÁLICA PARA EXECUÇÃO DE ESTACA HÉLICE CONTÍNUA, PROFUNDIDADE MÁXIMA DE 32 M, DIÂMETRO MÁXIMO DE 1000 MM, POTÊNCIA INSTALADA DE 350 HP, MESA ROTATIVA COM TORQUE MÁXIMO DE 263 KNM - CHP DIURNO. AF_01/2016	CHP		1.025,49
SINAPI	93233	BETONEIRA CAPACIDADE NOMINAL 400 L, CAPACIDADE DE MISTURA 310 L, MOTOR A GASOLINA POTÊNCIA 5,5 HP, SEM CARREGADOR - CHP DIURNO. AF_02/2016	CHP		5,06
SINAPI	93272	GRUA ASCENSIONAL, LANCA DE 30 M, CAPACIDADE DE 1,0 T A 30 M, ALTURA ATE 39 M - CHP DIURNO. AF_05/2023	CHP		106,26
SINAPI	93281	GUINCHO ELÉTRICO DE COLUNA, CAPACIDADE 400 KG, COM MOTO FREIO, MOTOR TRIFÁSICO DE 1,25 CV - CHP DIURNO. AF_03/2016	CHP		24,30
SINAPI	93287	GUINDASTE HIDRÁULICO AUTOPROPELIDO, COM LANÇA TELESCÓPICA 40 M, CAPACIDADE MÁXIMA 60 T, POTÊNCIA 260 KW - CHP DIURNO. AF_03/2016	CHP		342,53
SINAPI	93402	GUINDAUTO HIDRÁULICO, CAPACIDADE MÁXIMA DE CARGA 3300 KG, MOMENTO MÁXIMO DE CARGA 5,8 TM, ALCANCE MÁXIMO HORIZONTAL 7,60 M, INCLUSIVE CAMINHÃO TOCO PBT 16.000 KG, POTÊNCIA DE 189 CV - CHP DIURNO. AF_03/2016	CHP		275,61
SINAPI	93408	MÁQUINA JATO DE PRESSAO PORTÁTIL, CAMARA DE 1 SAIDA, CAPACIDADE 280 L, DIAMETRO 670 MM, BICO DE JATO CURTO VENTURI DE 5/16", MANGUEIRA DE 1" COM COMPRESSOR DE AR REBOCÁVEL 189 PCM E MOTOR DIESEL 63 CV - CHP DIURNO. AF_05/2023	CHP		90,37
SINAPI	93415	GERADOR PORTÁTIL MONOFÁSICO, POTÊNCIA 5500 VA, MOTOR A GASOLINA, POTÊNCIA DO MOTOR 13 CV - CHP DIURNO. AF_03/2016	CHP		13,90
SINAPI	93421	GRUPO GERADOR REBOCÁVEL, POTÊNCIA 66 KVA, MOTOR A DIESEL - CHP DIURNO. AF_03/2016	CHP		77,67
SINAPI	93427	GRUPO GERADOR ESTACIONÁRIO, POTÊNCIA 150 KVA, MOTOR A DIESEL - CHP DIURNO. AF_03/2016	CHP		175,82
SINAPI	93433	USINA DE MISTURA ASFÁLTICA À QUENTE, TIPO CONTRA FLUXO, PROD 40 A 80 TON/HORA - CHP DIURNO. AF_05/2023	CHP		2.585,14
SINAPI	93439	USINA DE ASFALTO À FRIO, CAPACIDADE DE 40 A 60 TON/HORA, ELÉTRICA POTÊNCIA 30 CV - CHP DIURNO. AF_05/2023	CHP		254,74
SINAPI	95121	USINA MISTURADORA DE SOLOS, CAPACIDADE DE 200 A 500 TON/H, POTENCIA 75KW - CHP DIURNO. AF_07/2016	CHP		312,63
SINAPI	95127	DISTRIBUIDOR DE AGREGADOS AUTOPROPELIDO, CAP 3 M3, A DIESEL, POTÊNCIA 176CV - CHP DIURNO. AF_07/2016	CHP		219,74
SINAPI	95133	MÁQUINA DEMARCADORA DE FAIXA DE TRÁFEGO À FRIO, AUTOPROPELIDA, POTÊNCIA 38 HP - CHP DIURNO. AF_07/2016	CHP		180,19
SINAPI	95139	TALHA MANUAL DE CORRENTE, CAPACIDADE DE 2 TON. COM ELEVAÇÃO DE 3 M - CHP DIURNO. AF_07/2016	CHP		0,06
SINAPI	95212	GRUA ASCENSIONAL, LANCA DE 42 M, CAPACIDADE DE 1,5 T A 30 M, ALTURA ATE 39 M - CHP DIURNO. AF_05/2023	CHP		116,25
SINAPI	95258	MARTELO DEMOLIDOR PNEUMÁTICO MANUAL, 32 KG - CHP DIURNO. AF_09/2016	CHP		27,23
SINAPI	95264	COMPACTADOR DE SOLOS DE PERCUSSÃO (SOQUETE) COM MOTOR A GASOLINA, POTÊNCIA 3 CV - CHP DIURNO. AF_09/2016	CHP		6,97
SINAPI	95270	RÉGUA VIBRATÓRIA DUPLA PARA CONCRETO, PESO DE 60KG, COMPRIMENTO 4 M, COM MOTOR A GASOLINA, POTÊNCIA 5,5 HP - CHP DIURNO. AF_09/2016	CHP		8,56
SINAPI	95276	POLIDORA DE PISO (POLITRIZ), PESO DE 100KG, DIÂMETRO 450 MM, MOTOR ELÉTRICO, POTÊNCIA 4 HP - CHP DIURNO. AF_05/2023	CHP		3,11
SINAPI	95282	DESEMPENADEIRA DE CONCRETO, PESO DE 78 KG, 4 PÁS, MOTOR A GASOLINA, POTÊNCIA 5,5 HP - CHP DIURNO. AF_05/2023	CHP		8,70

FONTE	CÓDIGO	DESCRIÇÃO	UNIDADE	DESONERADO	NÃO DESONERADO
SINAPI	95620	PERFURATRIZ PNEUMÁTICA MANUAL DE PESO MÉDIO, MARTELETE, 18KG, COMPRIMENTO MÁXIMO DE CURSO DE 6 M, DIÂMETRO DO PISTÃO DE 5,5 CM - CHP DIURNO. AF_11/2016	CHP		26,44
SINAPI	95631	ROLO COMPACTADOR VIBRATORIO TANDEM, AÇO LISO, POTENCIA 125 HP, PESO SEM/COM LASTRO 10,20/11,65 T, LARGURA DE TRABALHO 1,73 M - CHP DIURNO. AF_11/2016	CHP		235,46
SINAPI	95702	PERFURATRIZ MANUAL, TORQUE MÁXIMO 55 KGF.M, POTENCIA 5 CV, COM DIÂMETRO MÁXIMO 8 1/2" - CHP DIURNO. AF_11/2016	CHP		46,10
SINAPI	95708	PERFURATRIZ SOBRE ESTEIRA, TORQUE MÁXIMO 600 KGF, POTÊNCIA ENTRE 50 E 60 HP, DIÂMETRO MÁXIMO 1018 CHP DIURNO. AF_11/2016	CHP		144,85
SINAPI	95714	ESCAVADEIRA HIDRÁULICA SOBRE ESTEIRA, COM GARRA GIRATORIA DE MANDÍBULAS, PESO OPERACIONAL ENTRE 22,00 E 25,50 TON, POTENCIA LIQUIDA ENTRE 150 E 160 HP - CHP DIURNO. AF_11/2016	CHP		252,68
SINAPI	95720	ESCAVADEIRA HIDRÁULICA SOBRE ESTEIRA, EQUIPADA COM CLAMSHELL, COM CAPACIDADE DA CAÇAMBA ENTRE 1,20 E 1,50 M3, PESO OPERACIONAL ENTRE 20,00 E 22,00 TON, POTENCIA LIQUIDA ENTRE 150 E 160 HP - CHP DIURNO. AF_11/2016	CHP		247,63
SINAPI	95872	GRUPO GERADOR COM CARENAGEM, MOTOR DIESEL POTÊNCIA STANDART ENTRE 250 E 260 KVA - CHP DIURNO. AF_12/2016	CHP		298,03
SINAPI	96013	TRATOR DE PNEUS COM POTÊNCIA DE 122 CV, TRACÇÃO 4X4, COM VASSOURA MECÂNICA ACOPLADA - CHP DIURNO. AF_02/2017	CHP		178,75
SINAPI	96020	TRATOR DE PNEUS COM POTÊNCIA DE 122 CV, TRACÇÃO 4X4, COM GRADE DE DISCOS ACOPLADA - CHP DIURNO. AF_02/2017	CHP		178,25
SINAPI	96028	TRATOR DE PNEUS COM POTÊNCIA DE 85 CV, TRACÇÃO 4X4, COM GRADE DE DISCOS ACOPLADA - CHP DIURNO. AF_02/2017	CHP		136,91
SINAPI	96035	CAMINHÃO BASCULANTE 10 M3, TRUCADO, POTÊNCIA 230 CV, INCLUSIVE CAÇAMBA METÁLICA, COM DISTRIBUIDOR DE AGREGADOS ACOPLADO - CHP DIURNO. AF_02/2017	CHP		281,55
SINAPI	96157	TRATOR DE PNEUS COM POTÊNCIA DE 85 CV, TRACÇÃO 4X4, COM VASSOURA MECÂNICA ACOPLADA - CHP DIURNO. AF_03/2017	CHP		137,41
SINAPI	96158	MINICARREGADEIRA SOBRE RODAS POTENCIA 47HP CAPACIDADE OPERACAO 646 KG, COM VASSOURA MECÂNICA ACOPLADA - CHP DIURNO. AF_03/2017	CHP		142,54
SINAPI	96245	MINIESCAVADEIRA SOBRE ESTEIRAS, POTENCIA LIQUIDA DE *30* HP, PESO OPERACIONAL DE *3.500* KG - CHP DIURNO. AF_04/2017	CHP		112,73
SINAPI	96463	ROLO COMPACTADOR DE PNEUS, ESTÁTICO, PRESSAO VARIÁVEL, POTENCIA 110 HP, PESO SEM/COM LASTRO 10,8/27 T, LARGURA DE ROLAGEM 2,30 M - CHP DIURNO. AF_06/2017	CHP		223,01
SINAPI	98764	INVERSOR DE SOLDA MONOFÁSICO DE 160 A, POTÊNCIA DE 5400 W, TENSÃO DE 220 V, PARA SOLDA COM ELETRODOS DE 2,0 A 4,0 MM E PROCESSO TIG - CHP DIURNO. AF_06/2018	CHP		4,40
SINAPI	99833	LAVADORA DE ALTA PRESSAO (LAVA-JATO) PARA AGUA FRIA, PRESSAO DE OPERACAO ENTRE 1400 E 1900 LIB/POL2, VAZAO MAXIMA ENTRE 400 E 700 L/H - CHP DIURNO. AF_05/2023	CHP		2,01
SINAPI	100641	USINA DE MISTURA ASFÁLTICA À QUENTE, TIPO CONTRA FLUXO, PROD 100 A 140 TON/HORA - CHP DIURNO. AF_12/2019	CHP		4.748,65
SINAPI	100647	USINA DE ASFALTO, TIPO GRAVIMÉTRICA, PROD 150 TON/HORA - CHP DIURNO. AF_12/2019	CHP		6.343,27
SINAPI	102275	MARTELO DEMOLIDOR ELÉTRICO, COM POTÊNCIA DE 2.000 W, 1.000 IMPACTOS POR MINUTO, PESO DE 30 KG - CHP DIURNO. AF_01/2021	CHP		26,50
SINAPI	104091	TERMOFUSORA PARA TUBOS E CONEXÕES EM PPR COM DIÂMETROS DE 20 A 63 MM, POTÊNCIA DE 800 W, TENSÃO 220 V - CHP DIURNO. AF_05/2022	CHP		0,75
SINAPI	104097	TERMOFUSORA PARA TUBOS E CONEXÕES EM PPR COM DIÂMETROS DE 75 A 110 MM, POTÊNCIA DE *1100* W, TENSÃO 220 V - CHP DIURNO. AF_05/2022	CHP		1,05
SINAPI	5632	ESCAVADEIRA HIDRÁULICA SOBRE ESTEIRAS, CAÇAMBA 0,80 M3, PESO OPERACIONAL 17 T, POTENCIA BRUTA 111 HP - CHI DIURNO. AF_06/2014	CHI		84,80
SINAPI	5679	RETROESCAVADEIRA SOBRE RODAS COM CARREGADEIRA, TRACÇÃO 4X4, POTÊNCIA LÍQ. 88 HP, CAÇAMBA CARREG. CAP. MÍN. 1 M3, CAÇAMBA RETRO CAP. 0,26 M3, PESO OPERACIONAL MÍN. 6.674 KG, PROFUNDIDADE ESCAVAÇÃO MÁX. 4,37 M - CHI DIURNO. AF_06/2014	CHI		57,63
SINAPI	5681	RETROESCAVADEIRA SOBRE RODAS COM CARREGADEIRA, TRACÇÃO 4X2, POTÊNCIA LÍQ. 79 HP, CAÇAMBA CARREG. CAP. MÍN. 1 M3, CAÇAMBA RETRO CAP. 0,20 M3, PESO OPERACIONAL MÍN. 6.570 KG, PROFUNDIDADE ESCAVAÇÃO MÁX. 4,37 M - CHI DIURNO. AF_06/2014	CHI		54,22
SINAPI	5685	ROLO COMPACTADOR VIBRATÓRIO DE UM CILINDRO AÇO LISO, POTÊNCIA 80 HP, PESO OPERACIONAL MÁXIMO 8,1 T, IMPACTO DINÂMICO 16,15 / 9,5 T, LARGURA DE TRABALHO 1,68 M - CHI DIURNO. AF_06/2014	CHI		65,33
SINAPI	5690	GRADE DE DISCO CONTROLE REMOTO REBOCÁVEL, COM 24 DISCOS 243x 6 MM COM PNEUS PARA TRANSPORTE - CHI DIURNO. AF_06/2014	CHI		4,33
SINAPI	5806	MOTOBOMBA CENTRÍFUGA, MOTOR A GASOLINA, POTÊNCIA 5,42 HP, BOCAIS 1 1/2" X 1", DIÂMETRO ROTOR 143 MM HM/Q = 6 MCA / 16,8 M3/H A 38 MCA / 6,6 M3/H - CHI DIURNO. AF_06/2014	CHI		0,32
SINAPI	5826	CAMINHÃO TOCO, PBT 16.000 KG, CARGA ÚTIL MÁX. 10.685 KG, DIST. ENTRE EIXOS 4,8 M, POTÊNCIA 189 CV, INCLUSIVE CARROCERIA FIXA ABERTA DE MADEIRA P/ TRANSPORTE GERAL DE CARGA SECA, DIMEN. APROX. 2,5 X 7,00 X 0,50 M - CHI DIURNO. AF_06/2014	CHI		65,52
SINAPI	5829	USINA DE CONCRETO FIXA, CAPACIDADE NOMINAL DE 90 A 120 M3/H, SEM SILO - CHI DIURNO. AF_07/2016	CHI		167,59
SINAPI	5837	VIBROACABADORA DE ASFALTO SOBRE ESTEIRAS, LARGURA DE PAVIMENTAÇÃO 1,90 M A 5,30 M, POTÊNCIA 105 HP CAPACIDADE 450 T/H - CHI DIURNO. AF_11/2014	CHI		129,22
SINAPI	5841	VASSOURA MECÂNICA REBOCÁVEL COM ESCOVA CILÍNDRICA, LARGURA ÚTIL DE VARRIMENTO DE 2,44 M - CHI DIURNO. AF_06/2014	CHI		4,97
SINAPI	5845	TRATOR DE PNEUS, POTÊNCIA 122 CV, TRACÇÃO 4X4, PESO COM LASTRO DE 4.510 KG - CHI DIURNO. AF_06/2014	CHI		52,11
SINAPI	5849	TRATOR DE ESTEIRAS, POTÊNCIA 170 HP, PESO OPERACIONAL 19 T, CAÇAMBA 5,2 M3 - CHI DIURNO. AF_06/2014	CHI		83,61
SINAPI	5853	TRATOR DE ESTEIRAS, POTÊNCIA 150 HP, PESO OPERACIONAL 16,7 T, COM RODA MOTRIZ ELEVADA E LÂMINA 3,18 M3 - CHI DIURNO. AF_06/2014	CHI		83,95
SINAPI	5857	TRATOR DE ESTEIRAS, POTÊNCIA 347 HP, PESO OPERACIONAL 38,5 T, COM LÂMINA 8,70 M3 - CHI DIURNO. AF_06/2014	CHI		210,36
SINAPI	5865	ROLO COMPACTADOR VIBRATÓRIO REBOCÁVEL, CILINDRO DE AÇO LISO, POTÊNCIA DE TRACÇÃO DE 65 CV, PESO 4,7 T, IMPACTO DINÂMICO 18,3 T, LARGURA DE TRABALHO 1,67 M - CHI DIURNO. AF_02/2016	CHI		12,26
SINAPI	5869	ROLO COMPACTADOR VIBRATÓRIO TANDEM AÇO LISO, POTÊNCIA 58 HP, PESO SEM/COM LASTRO 6,5 / 9,4 T, LARGURA DE TRABALHO 1,2 M - CHI DIURNO. AF_06/2014	CHI		74,60
SINAPI	5877	RETROESCAVADEIRA SOBRE RODAS COM CARREGADEIRA, TRACÇÃO 4X4, POTÊNCIA LÍQ. 72 HP, CAÇAMBA CARREG. CAP. MÍN. 0,79 M3, CAÇAMBA RETRO CAP. 0,18 M3, PESO OPERACIONAL MÍN. 7.140 KG, PROFUNDIDADE ESCAVAÇÃO MÁX. 4,50 M - CHI DIURNO. AF_06/2014	CHI		56,54
SINAPI	5881	ROLO COMPACTADOR VIBRATÓRIO PÉ DE CARNEIRO, OPERADO POR CONTROLE REMOTO, POTÊNCIA 12,5 KW, PESO OPERACIONAL 1,675 T, LARGURA DE TRABALHO 0,85 M - CHI DIURNO. AF_02/2016	CHI		80,23
SINAPI	5884	USINA DE LAMA ASFÁLTICA, PROD 30 A 50 T/H, SILO DE AGREGADO 7 M3, RESERVATÓRIOS PARA EMULSÃO E ÁGUA DE 2,3 M3 CADA, MISTURADOR TIPO PUG MILL A SER MONTADO SOBRE CAMINHÃO - CHI DIURNO. AF_10/2014	CHI		54,56
SINAPI	5892	CAMINHÃO TOCO, PESO BRUTO TOTAL 14.300 KG, CARGA ÚTIL MÁXIMA 9590 KG, DISTÂNCIA ENTRE EIXOS 4,76 M, POTÊNCIA 185 CV (NÃO INCLUI CARROCERIA) - CHI DIURNO. AF_06/2014	CHI		60,73
SINAPI	5896	CAMINHÃO TOCO, PESO BRUTO TOTAL 16.000 KG, CARGA ÚTIL MÁXIMA DE 10.685 KG, DISTÂNCIA ENTRE EIXOS 4,80 M, POTÊNCIA 189 CV EXCLUSIVE CARROCERIA - CHI DIURNO. AF_06/2014	CHI		63,36
SINAPI	5903	CAMINHÃO PIPA 10.000 L TRUCADO, PESO BRUTO TOTAL 23.000 KG, CARGA ÚTIL MÁXIMA 15.935 KG, DISTÂNCIA ENTRE EIXOS 4,8 M, POTÊNCIA 230 CV, INCLUSIVE TANQUE DE AÇO PARA TRANSPORTE DE ÁGUA - CHI DIURNO. AF_06/2014	CHI		77,28
SINAPI	5911	ESPARGIDOR DE ASFALTO PRESSURIZADO COM TANQUE DE 2500 L, REBOCÁVEL COM MOTOR A GASOLINA POTÊNCIA 3,4 HP - CHI DIURNO. AF_07/2014	CHI		27,60
SINAPI	5923	GRADE DE DISCO REBOCÁVEL COM 20 DISCOS 24" X 6 MM COM PNEUS PARA TRANSPORTE - CHI DIURNO. AF_06/2014	CHI		3,40
SINAPI	5930	GUINDAUTO HIDRÁULICO, CAPACIDADE MÁXIMA DE CARGA 6200 KG, MOMENTO MÁXIMO DE CARGA 11,7 TM, ALCANCE MÁXIMO HORIZONTAL 9,70 M, INCLUSIVE CAMINHÃO TOCO PBT 16.000 KG, POTÊNCIA DE 189 CV - CHI DIURNO. AF_06/2014	CHI		77,43
SINAPI	5934	MOTONIVELADORA POTÊNCIA BÁSICA LÍQUIDA (PRIMEIRA MARCHA) 125 HP, PESO BRUTO 13032 KG, LARGURA DA LÂMINA DE 3,7 M - CHI DIURNO. AF_06/2014	CHI		97,50
SINAPI	5942	PÁ CARREGADEIRA SOBRE RODAS, POTÊNCIA LÍQUIDA 128 HP, CAPACIDADE DA CAÇAMBA 1,7 A 2,8 M3, PESO OPERACIONAL 11632 KG - CHI DIURNO. AF_06/2014	CHI		71,36

FONTE	CÓDIGO	DESCRIÇÃO	UNIDADE	DESONERADO	NÃO DESONERADO
SINAPI	5946	PÁ CARRREGADEIRA SOBRE RODAS, POTÊNCIA 197 HP, CAPACIDADE DA CAÇAMBA 2,5 A 3,5 M3, PESO OPERACIONAL 18338 KG - CHI DIURNO. AF_06/2014	CHI		88,87
SINAPI	5952	MARTELETE OU ROMPEDOR PNEUMÁTICO MANUAL, 28 KG, COM SILENCIADOR - CHI DIURNO. AF_07/2016	CHI		25,27
SINAPI	5954	COMPRESSOR DE AR REBOCÁVEL, VAZÃO 189 PCM, PRESSÃO EFETIVA DE TRABALHO 102 PSI, MOTOR DIESEL, POTÊNCIA 63 CV - CHI DIURNO. AF_06/2015	CHI		6,44
SINAPI	5961	CAMINHÃO BASCULANTE 6 M3, PESO BRUTO TOTAL 16.000 KG, CARGA ÚTIL MÁXIMA 13.071 KG, DISTÂNCIA ENTRE EIXOS 4,80 M, POTÊNCIA 230 CV INCLUSIVE CAÇAMBA METÁLICA - CHI DIURNO. AF_06/2014	CHI		67,59
SINAPI	6260	CAMINHÃO PIPA 6.000 L, PESO BRUTO TOTAL 13.000 KG, DISTÂNCIA ENTRE EIXOS 4,80 M, POTÊNCIA 189 CV INCLUSIVE TANQUE DE AÇO PARA TRANSPORTE DE ÁGUA, CAPACIDADE 6 M3 - CHI DIURNO. AF_06/2014	CHI		65,05
SINAPI	6880	ROLO COMPACTADOR DE PNEUS ESTÁTICO, PRESSÃO VARIÁVEL, POTÊNCIA 111 HP, PESO SEM/COM LASTRO 9,5 / 26 T, LARGURA DE TRABALHO 1,90 M - CHI DIURNO. AF_07/2014	CHI		88,22
SINAPI	7031	TANQUE DE ASFALTO ESTACIONÁRIO COM SERPENTINA, CAPACIDADE 30.000 L - CHI DIURNO. AF_05/2023	CHI		5,82
SINAPI	7043	MOTOBOMBA TRASH (PARA ÁGUA SUJA) AUTO ESCORVANTE, MOTOR GASOLINA DE 6,41 HP, DIÂMETROS DE SUÇÃO X RECALQUE: 3" X 3", HM/Q = 10 MCA / 60 M3/H A 23 MCA / 0 M3/H - CHI DIURNO. AF_10/2014	CHI		0,39
SINAPI	7050	ROLO COMPACTADOR PE DE CARNEIRO VIBRATORIO, POTENCIA 125 HP, PESO OPERACIONAL SEM/COM LASTRO 11,95 / 13,30 T, IMPACTO DINAMICO 38,5 / 22,5 T, LARGURA DE TRABALHO 2,15 M - CHI DIURNO. AF_06/2014	CHI		81,11
SINAPI	67827	CAMINHÃO BASCULANTE 6 M3 TOCO, PESO BRUTO TOTAL 16.000 KG, CARGA ÚTIL MÁXIMA 11.130 KG, DISTÂNCIA ENTRE EIXOS 5,36 M, POTÊNCIA 185 CV, INCLUSIVE CAÇAMBA METÁLICA - CHI DIURNO. AF_06/2014	CHI		68,76
SINAPI	73395	GRUPO GERADOR ESTACIONÁRIO, MOTOR DIESEL POTÊNCIA 170 KVA - CHI DIURNO. AF_02/2016	CHI		9,67
SINAPI	83766	GRUPO DE SOLDAGEM COM GERADOR A DIESEL 60 CV PARA SOLDA ELÉTRICA, SOBRE 04 RODAS, COM MOTOR 4 CILINDROS 600 A - CHI DIURNO. AF_02/2016	CHI		41,83
SINAPI	84013	ESCAVADEIRA HIDRÁULICA SOBRE ESTEIRAS, CAÇAMBA 0,80 M3, PESO OPERACIONAL 17,8 T, POTÊNCIA LÍQUIDA 110 HP - CHI DIURNO. AF_10/2014	CHI		82,14
SINAPI	87446	BETONEIRA CAPACIDADE NOMINAL 400 L, CAPACIDADE DE MISTURA 310 L, MOTOR A DIESEL POTÊNCIA 5,0 HP, SEM CARREGADOR - CHI DIURNO. AF_05/2023	CHI		0,51
SINAPI	88392	MISTURADOR DE ARGAMASSA, EIXO HORIZONTAL, CAPACIDADE DE MISTURA 300 KG, MOTOR ELÉTRICO POTÊNCIA 5 CV - CHI DIURNO. AF_05/2023	CHI		1,01
SINAPI	88398	MISTURADOR DE ARGAMASSA, EIXO HORIZONTAL, CAPACIDADE DE MISTURA 600 KG, MOTOR ELÉTRICO POTÊNCIA 7,5 CV - CHI DIURNO. AF_05/2023	CHI		1,19
SINAPI	88404	MISTURADOR DE ARGAMASSA, EIXO HORIZONTAL, CAPACIDADE DE MISTURA 160 KG, MOTOR ELÉTRICO POTÊNCIA 3 CV - CHI DIURNO. AF_05/2023	CHI		0,94
SINAPI	88430	PROJETOR DE ARGAMASSA, CAPACIDADE DE PROJEÇÃO 1,5 M3/H, ALCANCE DE 30 ATÉ 60 M, MOTOR ELÉTRICO POTÊNCIA 7,5 HP - CHI DIURNO. AF_06/2014	CHI		6,57
SINAPI	88438	PROJETOR DE ARGAMASSA, CAPACIDADE DE PROJEÇÃO 2 M3/H, ALCANCE ATÉ 50 M, MOTOR ELÉTRICO POTÊNCIA 7,5 HP - CHI DIURNO. AF_06/2014	CHI		8,71
SINAPI	88831	BETONEIRA CAPACIDADE NOMINAL DE 400 L, CAPACIDADE DE MISTURA 280 L, MOTOR ELÉTRICO TRIFÁSICO POTÊNCIA DE 2 CV, SEM CARREGADOR - CHI DIURNO. AF_05/2023	CHI		0,37
SINAPI	88844	TRATOR DE ESTEIRAS, POTÊNCIA 125 HP, PESO OPERACIONAL 12,9 T, COM LÂMINA 2,7 M3 - CHI DIURNO. AF_10/2014	CHI		73,25
SINAPI	88908	ESCAVADEIRA HIDRÁULICA SOBRE ESTEIRAS, CAÇAMBA 1,20 M3, PESO OPERACIONAL 21 T, POTÊNCIA BRUTA 155 HP - CHI DIURNO. AF_06/2014	CHI		91,32
SINAPI	89022	BOMBA SUBMERSÍVEL ELÉTRICA TRIFÁSICA, POTÊNCIA 2,96 HP, Ø ROTOR 144 MM SEMI-ABERTO, BOCAL DE SAÍDA Ø 2" HM/Q = 2 MCA / 38,8 M3/H A 28 MCA / 5 M3/H - CHI DIURNO. AF_06/2014	CHI		0,38
SINAPI	89027	TANQUE DE ASFALTO ESTACIONÁRIO COM MAÇARICO, CAPACIDADE 20.000 L - CHI DIURNO. AF_05/2023	CHI		4,74
SINAPI	89031	TRATOR DE ESTEIRAS, POTÊNCIA 100 HP, PESO OPERACIONAL 9,4 T, COM LÂMINA 2,19 M3 - CHI DIURNO. AF_06/2014	CHI		71,25
SINAPI	89036	TRATOR DE PNEUS, POTÊNCIA 85 CV, TRACÇÃO 4X4, PESO COM LASTRO DE 4.675 KG - CHI DIURNO. AF_06/2014	CHI		45,74
SINAPI	89218	BATE-ESTACAS POR GRAVIDADE, POTÊNCIA DE 160 HP, PESO DO MARTELO ATÉ 3 TONELADAS - CHI DIURNO. AF_11/2014	CHI		86,07
SINAPI	89226	BETONEIRA CAPACIDADE NOMINAL DE 600 L, CAPACIDADE DE MISTURA 360 L, MOTOR ELÉTRICO TRIFÁSICO POTÊNCIA DE 4 CV, SEM CARREGADOR - CHI DIURNO. AF_05/2023	CHI		1,54
SINAPI	89235	FRESADORA DE ASFALTO A FRIO SOBRE RODAS, LARGURA FRESAGEM DE 1,0 M, POTÊNCIA 208 HP - CHI DIURNO. AF_11/2014	CHI		165,03
SINAPI	89243	FRESADORA DE ASFALTO A FRIO SOBRE RODAS, LARGURA FRESAGEM DE 2,0 M, POTÊNCIA 550 HP - CHI DIURNO. AF_11/2014	CHI		350,72
SINAPI	89251	RECICLADORA DE ASFALTO A FRIO SOBRE RODAS, LARGURA FRESAGEM DE 2,0 M, POTÊNCIA 422 HP - CHI DIURNO. AF_11/2014	CHI		308,17
SINAPI	89258	VIBROACABADORA DE ASFALTO SOBRE ESTEIRAS, LARGURA DE PAVIMENTAÇÃO 2,13 M A 4,55 M, POTÊNCIA 100 HP, CAPACIDADE 400 T/H - CHI DIURNO. AF_11/2014	CHI		110,59
SINAPI	89273	GUINDASTE HIDRÁULICO AUTOPROPELIDO, COM LANÇA TELESCÓPICA 28,80 M, CAPACIDADE MÁXIMA 30 T, POTÊNCIA 97 KW, TRACÇÃO 4 X 4 - CHI DIURNO. AF_11/2014	CHI		105,81
SINAPI	89279	BETONEIRA CAPACIDADE NOMINAL DE 600 L, CAPACIDADE DE MISTURA 440 L, MOTOR A DIESEL POTÊNCIA 10 HP, COM CARREGADOR - CHI DIURNO. AF_05/2023	CHI		1,88
SINAPI	89877	CAMINHÃO BASCULANTE 14 M3, COM CAVALO MECÂNICO DE CAPACIDADE MÁXIMA DE TRACÇÃO COMBINADO DE 36000 KG, POTÊNCIA 286 CV, INCLUSIVE SEMIREBOQUE COM CAÇAMBA METÁLICA - CHI DIURNO. AF_12/2014	CHI		89,67
SINAPI	89884	CAMINHÃO BASCULANTE 18 M3, COM CAVALO MECÂNICO DE CAPACIDADE MÁXIMA DE TRACÇÃO COMBINADO DE 45000 KG, POTÊNCIA 330 CV, INCLUSIVE SEMIREBOQUE COM CAÇAMBA METÁLICA - CHI DIURNO. AF_12/2014	CHI		93,17
SINAPI	90587	VIBRADOR DE IMERSÃO, DIÂMETRO DE PONTEIRA 45MM, MOTOR ELÉTRICO TRIFÁSICO POTÊNCIA DE 2 CV - CHI DIURNO. AF_06/2015	CHI		0,43
SINAPI	90626	PERFURATRIZ MANUAL, TORQUE MÁXIMO 83 N.M, POTÊNCIA 5 CV, COM DIÂMETRO MÁXIMO 4" - CHI DIURNO. AF_06/2015	CHI		3,33
SINAPI	90632	PERFURATRIZ SOBRE ESTEIRA, TORQUE MÁXIMO 600 KGF, PESO MÉDIO 1000 KG, POTÊNCIA 20 HP, DIÂMETRO MÁXIMO 10" - CHI DIURNO. AF_06/2015	CHI		87,62
SINAPI	90638	MISTURADOR DUPLO HORIZONTAL DE ALTA TURBULÊNCIA, CAPACIDADE / VOLUME 2 X 500 LITROS, MOTORES ELÉTRICOS MÍNIMO 5 CV CADA, PARA NATA CIMENTO, ARGAMASSA E OUTROS - CHI DIURNO. AF_06/2015	CHI		5,06
SINAPI	90644	BOMBA TRIPLEX, PARA INJEÇÃO DE NATA DE CIMENTO, VAZÃO MÁXIMA DE 100 LITROS/MINUTO, PRESSÃO MÁXIMA DE 70 BAR - CHI DIURNO. AF_06/2015	CHI		7,54
SINAPI	90651	BOMBA CENTRÍFUGA MONOESTÁGIO COM MOTOR ELÉTRICO MONOFÁSICO, POTÊNCIA 15 HP, DIÂMETRO DO ROTOR 173 MM, HM/Q = 30 MCA / 90 M3/H A 45 MCA / 55 M3/H - CHI DIURNO. AF_06/2015	CHI		1,14
SINAPI	90657	BOMBA DE PROJEÇÃO DE CONCRETO SECO, POTÊNCIA 10 CV, VAZÃO 3 M3/H - CHI DIURNO. AF_06/2015	CHI		4,91
SINAPI	90663	BOMBA DE PROJEÇÃO DE CONCRETO SECO, POTÊNCIA 10 CV, VAZÃO 6 M3/H - CHI DIURNO. AF_06/2015	CHI		5,26
SINAPI	90669	PROJETOR PNEUMÁTICO DE ARGAMASSA PARA CHAPISCO E REBOCO COM RECIPIENTE ACOPLADO, TIPO CANEQUINHA, COM COMPRESSOR DE AR REBOCÁVEL VAZÃO 89 PCM E MOTOR DIESEL DE 20 CV - CHI DIURNO. AF_05/2023	CHI		8,64
SINAPI	90675	PERFURATRIZ COM TORRE METÁLICA PARA EXECUÇÃO DE ESTACA HÉLICE CONTÍNUA, PROFUNDIDADE MÁXIMA DE 30 M, DIÂMETRO MÁXIMO DE 800 MM, POTÊNCIA INSTALADA DE 268 HP, MESA ROTATIVA COM TORQUE MÁXIMO DE 170 KNM - CHI DIURNO. AF_06/2015	CHI		300,20
SINAPI	90681	PERFURATRIZ HIDRÁULICA SOBRE CAMINHÃO COM TRADO CURTO ACOPLADO, PROFUNDIDADE MÁXIMA DE 20 M, DIÂMETRO MÁXIMO DE 1500 MM, POTÊNCIA INSTALADA DE 137 HP, MESA ROTATIVA COM TORQUE MÁXIMO DE 30 KNM - CHI DIURNO. AF_06/2015	CHI		175,90
SINAPI	90687	MANIPULADOR TELESCÓPICO, POTÊNCIA DE 85 HP, CAPACIDADE DE CARGA DE 3.500 KG, ALTURA MÁXIMA DE ELEVAÇÃO DE 12,3 M - CHI DIURNO. AF_05/2023	CHI		64,57
SINAPI	90693	MINICARRREGADEIRA SOBRE RODAS, POTÊNCIA LÍQUIDA DE 47 HP, CAPACIDADE NOMINAL DE OPERAÇÃO DE 646 KG - CHI DIURNO. AF_06/2015	CHI		56,70
SINAPI	90965	COMPRESSOR DE AR REBOCÁVEL, VAZÃO 89 PCM, PRESSÃO EFETIVA DE TRABALHO 102 PSI, MOTOR DIESEL, POTÊNCIA 20 CV - CHI DIURNO. AF_06/2015	CHI		8,60
SINAPI	90973	COMPRESSOR DE AR REBOCAVEL, VAZÃO 250 PCM, PRESSAO DE TRABALHO 102 PSI, MOTOR A DIESEL POTÊNCIA 81 CV - CHI DIURNO. AF_06/2015	CHI		8,62
SINAPI	90982	COMPRESSOR DE AR REBOCÁVEL, VAZÃO 748 PCM, PRESSÃO EFETIVA DE TRABALHO 102 PSI, MOTOR DIESEL, POTÊNCIA 210 CV - CHI DIURNO. AF_06/2015	CHI		21,91
SINAPI	91001	COMPRESSOR DE AR REBOCAVEL, VAZÃO 400 PCM, PRESSAO DE TRABALHO 102 PSI, MOTOR A DIESEL POTÊNCIA 110 CV - CHI DIURNO. AF_06/2015	CHI		10,23
SINAPI	91032	CAMINHÃO TRUCADO (C/ TERCEIRO EIXO) ELETRÔNICO - POTÊNCIA 231CV - PBT = 22000KG - DIST. ENTRE EIXOS 5170 MM - INCLUI CARROCERIA FIXA ABERTA DE MADEIRA - CHI DIURNO. AF_06/2015	CHI		71,13

FONTE	CÓDIGO	DESCRIÇÃO	UNIDADE	DESONERADO	NÃO DESONERADO
SINAPI	91278	PLACA VIBRATÓRIA REVERSÍVEL COM MOTOR 4 TEMPOS A GASOLINA, FORÇA CENTRÍFUGA DE 25 KN (2500 KGF), POTÊNCIA 5,5 CV - CHI DIURNO. AF_08/2015	CHI		0,61
SINAPI	91285	CORTADORA DE PISO COM MOTOR 4 TEMPOS A GASOLINA, POTÊNCIA DE 13 HP, COM DISCO DE CORTE DIAMANTADO SEGMENTADO PARA CONCRETO, DIÂMETRO DE 350 MM, FURO DE 1" (14 X 1") - CHI DIURNO. AF_08/2015	CHI		0,98
SINAPI	91387	CAMINHÃO BASCULANTE 10 M3, TRUCADO CABINE SIMPLES, PESO BRUTO TOTAL 23.000 KG, CARGA ÚTIL MÁXIMA 15.935 KG, DISTÂNCIA ENTRE EIXOS 4,80 M, POTÊNCIA 230 CV INCLUSIVE CAÇAMBA METÁLICA - CHI DIURNO. AF_06/2014	CHI		77,90
SINAPI	91395	CAMINHÃO TOCO, PBT 14.300 KG, CARGA ÚTIL MÁX. 9.710 KG, DIST. ENTRE EIXOS 3,56 M, POTÊNCIA 185 CV, INCLUSIVE CARROCERIA FIXA ABERTA DE MADEIRA P/ TRANSPORTE GERAL DE CARGA SECA, DIMEN. APROX. 2,50 X 6,50 X 0,50 M - CHI DIURNO. AF_06/2014	CHI		62,74
SINAPI	91486	ESPARGIDOR DE ASFALTO PRESSURIZADO, TANQUE 6 M3 COM ISOLAÇÃO TÉRMICA, AQUECIDO COM 2 MAÇARICOS, COM BARRA ESPARGIDORA 3,60 M, MONTADO SOBRE CAMINHÃO TOCO, PBT 14.300 KG, POTÊNCIA 185 CV - CHI DIURNO. AF_05/2023	CHI		73,30
SINAPI	91534	COMPACTADOR DE SOLOS DE PERCUSSÃO (SOQUETE) COM MOTOR A GASOLINA 4 TEMPOS, POTÊNCIA 4 CV - CHI DIURNO. AF_08/2015	CHI		29,32
SINAPI	91635	GUINDAUTO HIDRÁULICO, CAPACIDADE MÁXIMA DE CARGA 6500 KG, MOMENTO MÁXIMO DE CARGA 5,8 TM, ALCANCE MÁXIMO HORIZONTAL 7,60 M, INCLUSIVE CAMINHÃO TOCO PBT 9.700 KG, POTÊNCIA DE 160 CV - CHI DIURNO. AF_08/2015	CHI		69,24
SINAPI	91646	CAMINHÃO DE TRANSPORTE DE MATERIAL ASFÁLTICO 30.000 L, COM CAVALO MECÂNICO DE CAPACIDADE MÁXIMA DE TRACÇÃO COMBINADO DE 66.000 KG, POTÊNCIA 360 CV, INCLUSIVE TANQUE DE ASFALTO COM SERPENTINA - CHI DIURNO. AF_08/2015	CHI		100,14
SINAPI	91693	SERRA CIRCULAR DE BANCADA COM MOTOR ELÉTRICO POTÊNCIA DE 5HP, COM COIFA PARA DISCO 10" - CHI DIURNO. AF_08/2015	CHI		28,51
SINAPI	92044	DISTRIBUIDOR DE AGREGADOS REBOCAVEL, CAPACIDADE 1,9 M³, LARGURA DE TRABALHO 3,66 M - CHI DIURNO. AF_11/2015	CHI		7,80
SINAPI	92107	CAMINHÃO PARA EQUIPAMENTO DE LIMPEZA A SUÇÃO COM CAMINHÃO TRUCADO DE PESO BRUTO TOTAL 23000 KG, CARGA ÚTIL MÁXIMA 15935 KG, DISTÂNCIA ENTRE EIXOS 4,80 M, POTÊNCIA 230 CV, INCLUSIVE LIMPADORA A SUÇÃO, TANQUE 12000 L - CHI DIURNO. AF_05/2023	CHI		97,78
SINAPI	92113	PENEIRA ROTATIVA COM MOTOR ELÉTRICO TRIFÁSICO DE 2 CV, CILINDRO DE 1 M X 0,60 M, COM FUROS DE 3,17 MM - CHI DIURNO. AF_05/2023	CHI		1,12
SINAPI	92119	DOSADOR DE AREIA, CAPACIDADE DE 26 LITROS - CHI DIURNO. AF_05/2023	CHI		0,28
SINAPI	92139	CAMINHONETE COM MOTOR A DIESEL, POTÊNCIA 180 CV, CABINE DUPLA, 4X4 - CHI DIURNO. AF_11/2015	CHI		49,08
SINAPI	92146	CAMINHONETE CABINE SIMPLES COM MOTOR 1.6 FLEX, CÂMBIO MANUAL, POTÊNCIA 101/104 CV, 2 PORTAS - CHI DIURNO. AF_11/2015	CHI		37,19
SINAPI	92243	CAMINHÃO DE TRANSPORTE DE MATERIAL ASFÁLTICO 20.000 L, COM CAVALO MECÂNICO DE CAPACIDADE MÁXIMA DE TRACÇÃO COMBINADO DE 45.000 KG, POTÊNCIA 330 CV, INCLUSIVE TANQUE DE ASFALTO COM MAÇARICO - CHI DIURNO. AF_12/2015	CHI		83,88
SINAPI	92717	APARELHO PARA CORTE E SOLDA OXI-ACETILENO SOBRE RODAS, INCLUSIVE CILINDROS E MAÇARICOS - CHI DIURNO. AF_05/2023	CHI		0,36
SINAPI	92961	MÁQUINA EXTRUSORA DE CONCRETO PARA GUIAS E SARJETAS, MOTOR A DIESEL, POTÊNCIA 14 CV - CHI DIURNO. AF_12/2015	CHI		5,29
SINAPI	92967	MARTELO PERFURADOR PNEUMÁTICO MANUAL, HASTE 25 X 75 MM, 21 KG - CHI DIURNO. AF_12/2015	CHI		25,34
SINAPI	93225	PERFURATRIZ COM TORRE METÁLICA PARA EXECUÇÃO DE ESTACA HÉLICE CONTÍNUA, PROFUNDIDADE MÁXIMA DE 32 M, DIÂMETRO MÁXIMO DE 1000 MM, POTÊNCIA INSTALADA DE 350 HP, MESA ROTATIVA COM TORQUE MÁXIMO DE 263 KNM - CHI DIURNO. AF_01/2016	CHI		451,04
SINAPI	93234	BETONEIRA CAPACIDADE NOMINAL 400 L, CAPACIDADE DE MISTURA 310 L, MOTOR A GASOLINA POTÊNCIA 5,5 HP, SEM CARREGADOR - CHI DIURNO. AF_02/2016	CHI		0,49
SINAPI	93244	ROLO COMPACTADOR VIBRATÓRIO PÉ DE CARNEIRO PARA SOLOS, POTÊNCIA 80 HP, PESO OPERACIONAL SEM/COM LASTRO 7,4 / 8,8 T, LARGURA DE TRABALHO 1,68 M - CHI DIURNO. AF_02/2016	CHI		67,01
SINAPI	93274	GRUA ASCENSIONAL, LANÇA DE 30 M, CAPACIDADE DE 1,0 T A 30 M, ALTURA ATÉ 39 M - CHI DIURNO. AF_05/2023	CHI		69,07
SINAPI	93282	GUINCHO ELÉTRICO DE COLUNA, CAPACIDADE 400 KG, COM MOTO FREIO, MOTOR TRIFÁSICO DE 1,25 CV - CHI DIURNO. AF_03/2016	CHI		23,30
SINAPI	93288	GUINDASTE HIDRÁULICO AUTOPROPELIDO, COM LANÇA TELESCÓPICA 40 M, CAPACIDADE MÁXIMA 60 T, POTÊNCIA 260 KW - CHI DIURNO. AF_03/2016	CHI		175,26
SINAPI	93403	GUINDAUTO HIDRÁULICO, CAPACIDADE MÁXIMA DE CARGA 3300 KG, MOMENTO MÁXIMO DE CARGA 5,8 TM, ALCANCE MÁXIMO HORIZONTAL 7,60 M, INCLUSIVE CAMINHÃO TOCO PBT 16.000 KG, POTÊNCIA DE 189 CV - CHI DIURNO. AF_03/2016	CHI		74,38
SINAPI	93409	MÁQUINA JATO DE PRESSÃO PORTÁTIL, CAMARA DE 1 SAÍDA, CAPACIDADE 280 L, DIÂMETRO 670 MM, BICO DE JATO CURTO VENTURI DE 5/16", MANGUEIRA DE 1" COM COMPRESSOR DE AR REBOCÁVEL 189 PCM E MOTOR DIESEL 63 CV - CHI DIURNO. AF_05/2023	CHI		33,54
SINAPI	93416	GERADOR PORTÁTIL MONOFÁSICO, POTÊNCIA 5500 VA, MOTOR A GASOLINA, POTÊNCIA DO MOTOR 13 CV - CHI DIURNO. AF_03/2016	CHI		0,46
SINAPI	93422	GRUPO GERADOR REBOCÁVEL, POTÊNCIA 66 KVA, MOTOR A DIESEL - CHI DIURNO. AF_03/2016	CHI		6,07
SINAPI	93428	GRUPO GERADOR ESTACIONÁRIO, POTÊNCIA 150 KVA, MOTOR A DIESEL - CHI DIURNO. AF_03/2016	CHI		8,60
SINAPI	93434	USINA DE MISTURA ASFÁLTICA À QUENTE, TIPO CONTRA FLUXO, PROD 40 A 80 TON/HORA - CHI DIURNO. AF_05/2023	CHI		276,34
SINAPI	93440	USINA DE ASFALTO À FRIO, CAPACIDADE DE 40 A 60 TON/HORA, ELÉTRICA POTÊNCIA 30 CV - CHI DIURNO. AF_05/2023	CHI		134,30
SINAPI	95122	USINA MISTURADORA DE SOLOS, CAPACIDADE DE 200 A 500 TON/H, POTENCIA 75KW - CHI DIURNO. AF_07/2016	CHI		195,94
SINAPI	95128	DISTRIBUIDOR DE AGREGADOS AUTOPROPELIDO, CAP 3 M3, A DIESEL, POTÊNCIA 176CV - CHI DIURNO. AF_07/2016	CHI		51,79
SINAPI	95140	TALHA MANUAL DE CORRENTE, CAPACIDADE DE 2 TON. COM ELEVAÇÃO DE 3 M - CHI DIURNO. AF_07/2016	CHI		0,04
SINAPI	95213	GRUA ASCENSIONAL, LANÇA DE 42 M, CAPACIDADE DE 1,5 T A 30 M, ALTURA ATÉ 39 M - CHI DIURNO. AF_05/2023	CHI		75,24
SINAPI	95259	MARTELO DEMOLIDOR PNEUMÁTICO MANUAL, 32 KG - CHI DIURNO. AF_09/2016	CHI		24,98
SINAPI	95265	COMPACTADOR DE SOLOS DE PERCUSSÃO (SOQUETE) COM MOTOR A GASOLINA, POTÊNCIA 3 CV - CHI DIURNO. AF_09/2016	CHI		0,98
SINAPI	95271	RÉGUA VIBRATÓRIA DUPLA PARA CONCRETO, PESO DE 60KG, COMPRIMENTO 4 M, COM MOTOR A GASOLINA, POTÊNCIA 5,5 HP - CHI DIURNO. AF_09/2016	CHI		0,53
SINAPI	95277	POLIDORA DE PISO (POLITRIZ), PESO DE 100KG, DIÂMETRO 450 MM, MOTOR ELÉTRICO, POTÊNCIA 4 HP - CHI DIURNO. AF_05/2023	CHI		0,50
SINAPI	95283	DESEMPENADEIRA DE CONCRETO, PESO DE 78 KG, 4 PÁS, MOTOR A GASOLINA, POTÊNCIA 5,5 HP - CHI DIURNO. AF_05/2023	CHI		0,61
SINAPI	95621	PERFURATRIZ PNEUMÁTICA MANUAL DE PESO MEDIO, MARTELETE, 18KG, COMPRIMENTO MÁXIMO DE CURSO DE 6 M, DIÂMETRO DO PISTÃO DE 5,5 CM - CHI DIURNO. AF_11/2016	CHI		24,59
SINAPI	95632	ROLO COMPACTADOR VIBRATORIO TANDEM, ACO LISO, POTENCIA 125 HP, PESO SEM/COM LASTRO 10,20/11,65 T, LARGURA DE TRABALHO 1,73 M - CHI DIURNO. AF_11/2016	CHI		85,49
SINAPI	95703	PERFURATRIZ MANUAL, TORQUE MAXIMO 55 KGF.M, POTENCIA 5 CV, COM DIÂMETRO MAXIMO 8 1/2" - CHI DIURNO. AF_11/2016	CHI		35,79
SINAPI	95709	PERFURATRIZ SOBRE ESTEIRA, TORQUE MÁXIMO 600 KGF, POTÊNCIA ENTRE 50 E 60 HP, DIÂMETRO MÁXIMO 1038 - CHI DIURNO. AF_11/2016	CHI		85,16
SINAPI	95715	ESCAVADEIRA HIDRAULICA SOBRE ESTEIRA, COM GARRA GIRATORIA DE MANDIBULAS, PESO OPERACIONAL ENTRE 22,00 E 25,50 TON, POTENCIA LIQUIDA ENTRE 150 E 160 HP - CHI DIURNO. AF_11/2016	CHI		94,81
SINAPI	95721	ESCAVADEIRA HIDRAULICA SOBRE ESTEIRA, EQUIPADA COM CLAMSHELL, COM CAPACIDADE DA CAÇAMBA ENTRE 1,20 E 1,50 M3, PESO OPERACIONAL ENTRE 20,00 E 22,00 TON, POTENCIA LIQUIDA ENTRE 150 E 160 HP - CHI DIURNO. AF_11/2016	CHI		92,27
SINAPI	95873	GRUPO GERADOR COM CARENAGEM, MOTOR DIESEL POTÊNCIA STANDART ENTRE 250 E 260 KVA - CHI DIURNO. AF_12/2016	CHI		13,75
SINAPI	96014	TRATOR DE PNEUS COM POTÊNCIA DE 122 CV, TRACÇÃO 4X4, COM VASSOURA MECÂNICA ACOPLADA - CHI DIURNO. AF_02/2017	CHI		56,81
SINAPI	96021	TRATOR DE PNEUS COM POTÊNCIA DE 122 CV, TRACÇÃO 4X4, COM GRADE DE DISCOS ACOPLADA - CHI DIURNO. AF_02/2017	CHI		56,54
SINAPI	96029	TRATOR DE PNEUS COM POTÊNCIA DE 85 CV, TRACÇÃO 4X4, COM GRADE DE DISCOS ACOPLADA - CHI DIURNO. AF_02/2017	CHI		50,21

FORNECEDOR	CÓDIGO	DESCRIÇÃO	UNIDADE	DESONERADO	NÃO DESONERADO
SINAPI	96036	CAMINHÃO BASCULANTE 10 M3, TRUCADO, POTÊNCIA 230 CV, INCLUSIVE CAÇAMBA METÁLICA, COM DISTRIBUIDOR DE AGREGADOS ACOPLADO - CHI DIURNO. AF_02/2017	CHI		83,85
SINAPI	96155	TRATOR DE PNEUS COM POTÊNCIA DE 85 CV, TRACÇÃO 4X4, COM VASSOURA MECÂNICA ACOPLADA - CHI DIURNO. AF_02/2017	CHI		50,48
SINAPI	96156	MINICARREGADEIRA SOBRE RODAS POTENCIA 47HP CAPACIDADE OPERACAO 646 KG, COM VASSOURA MECÂNICA ACOPLADA - CHI DIURNO. AF_03/2017	CHI		63,36
SINAPI	96159	MÁQUINA DEMARCADORA DE FAIXA DE TRÁFEGO À FRIO, AUTOPROPULIDA, POTÊNCIA 38 HP - CHI DIURNO. AF_07/2016	CHI		91,31
SINAPI	96246	MINIESCAVADEIRA SOBRE ESTEIRAS, POTENCIA LIQUIDA DE *30* HP, PESO OPERACIONAL DE *3.500* KG - CHI DIURNO. AF_04/2017	CHI		61,19
SINAPI	96464	ROLO COMPACTADOR DE PNEUS, ESTÁTICO, PRESSAO VARIÁVEL, POTENCIA 110 HP, PESO SEM/COM LASTRO 10,8/27 T, LARGURA DE ROLAGEM 2,30 M - CHI DIURNO. AF_06/2017	CHI		92,12
SINAPI	98765	INVERSOR DE SOLDA MONOFÁSICO DE 160 A, POTÊNCIA DE 5400 W, TENSÃO DE 220 V, PARA SOLDA COM ELETRODOS DE 2,0 A 4,0 MM E PROCESSO TIG - CHI DIURNO. AF_06/2018	CHI		0,13
SINAPI	99834	LAVADORA DE ALTA PRESSAO (LAVA-JATO) PARA AGUA FRIA, PRESSAO DE OPERACAO ENTRE 1400 E 1900 LIB/POL2, VAZAO MAXIMA ENTRE 400 E 700 L/H - CHI DIURNO. AF_05/2023	CHI		0,21
SINAPI	100642	USINA DE MISTURA ASFÁLTICA À QUENTE, TIPO CONTRA FLUXO, PROD 100 A 140 TON/HORA - CHI DIURNO. AF_12/2019	CHI		225,40
SINAPI	100648	USINA DE ASFALTO, TIPO GRAVIMÉTRICA, PROD 150 TON/HORA - CHI DIURNO. AF_12/2019	CHI		437,98
SINAPI	102274	MARTELO DEMOLIDOR ELÉTRICO, COM POTÊNCIA DE 2.000 W, 1.000 IMPACTOS POR MINUTO, PESO DE 30 KG - CHI DIURNO. AF_01/2021	CHI		23,86
SINAPI	104092	TERMOFUSORA PARA TUBOS E CONEXÕES EM PPR COM DIÂMETROS DE 20 A 63 MM, POTÊNCIA DE 800 W, TENSÃO 220 V - CHI DIURNO. AF_05/2022	CHI		0,07
SINAPI	104098	TERMOFUSORA PARA TUBOS E CONEXÕES EM PPR COM DIÂMETROS DE 75 A 110 MM, POTÊNCIA DE *1100* W, TENSÃO 220 V - CHI DIURNO. AF_05/2022	CHI		0,10
SINAPI	5089	ROLO COMPACTADOR VIBRATÓRIO PÉ DE CARNEIRO PARA SOLOS, POTÊNCIA 80 HP, PESO OPERACIONAL SEM/COM LASTRO 7,4 / 8,8 T, LARGURA DE TRABALHO 1,68 M - MANUTENÇÃO. AF_02/2016	H		41,71
SINAPI	5627	ESCAVADEIRA HIDRÁULICA SOBRE ESTEIRAS, CAÇAMBA 0,80 M3, PESO OPERACIONAL 17 T, POTENCIA BRUTA 111 HP - DEPRECIÇÃO. AF_06/2014	H		45,87
SINAPI	5628	ESCAVADEIRA HIDRÁULICA SOBRE ESTEIRAS, CAÇAMBA 0,80 M3, PESO OPERACIONAL 17 T, POTENCIA BRUTA 111 HP - JUROS. AF_06/2014	H		12,12
SINAPI	5629	ESCAVADEIRA HIDRÁULICA SOBRE ESTEIRAS, CAÇAMBA 0,80 M3, PESO OPERACIONAL 17 T, POTENCIA BRUTA 111 HP - MANUTENÇÃO. AF_06/2014	H		57,34
SINAPI	5630	ESCAVADEIRA HIDRÁULICA SOBRE ESTEIRAS, CAÇAMBA 0,80 M3, PESO OPERACIONAL 17 T, POTENCIA BRUTA 111 HP - MATERIAIS NA OPERAÇÃO. AF_06/2014	H		64,94
SINAPI	5658	GRADE DE DISCO CONTROLE REMOTO REBOCÁVEL, COM 24 DISCOS 24X6 MM COM PNEUS PARA TRANSPORTE - MANUTENÇÃO. AF_06/2014	H		2,36
SINAPI	5664	RETROESCAVADEIRA SOBRE RODAS COM CARREGADEIRA, TRACÇÃO 4X4, POTÊNCIA LÍQ. 88 HP, CAÇAMBA CARREG. CAP. MÍN. 1 M3, CAÇAMBA RETRO CAP. 0,26 M3, PESO OPERACIONAL MÍN. 6.674 KG, PROFUNDIDADE ESCAVAÇÃO MÁX. 4,37 M - MANUTENÇÃO. AF_06/2014	H		30,47
SINAPI	5667	RETROESCAVADEIRA SOBRE RODAS COM CARREGADEIRA, TRACÇÃO 4X2, POTÊNCIA LÍQ. 79 HP, CAÇAMBA CARREG. CAP. MÍN. 1 M3, CAÇAMBA RETRO CAP. 0,20 M3, PESO OPERACIONAL MÍN. 6.570 KG, PROFUNDIDADE ESCAVAÇÃO MÁX. 4,37 M - MANUTENÇÃO. AF_06/2014	H		27,10
SINAPI	5668	RETROESCAVADEIRA SOBRE RODAS COM CARREGADEIRA, TRACÇÃO 4X2, POTÊNCIA LÍQ. 79 HP, CAÇAMBA CARREG. CAP. MÍN. 1 M3, CAÇAMBA RETRO CAP. 0,20 M3, PESO OPERACIONAL MÍN. 6.570 KG, PROFUNDIDADE ESCAVAÇÃO MÁX. 4,37 M - MATERIAIS NA OPERAÇÃO. AF_06/2014	H		46,18
SINAPI	5674	ROLO COMPACTADOR VIBRATÓRIO DE UM CILINDRO AÇO LISO, POTÊNCIA 80 HP, PESO OPERACIONAL MÁXIMO 8,1 T, IMPACTO DINÂMICO 16,15 / 9,5 T, LARGURA DE TRABALHO 1,68 M - MANUTENÇÃO. AF_06/2014	H		40,11
SINAPI	5692	MOTOBOMBA CENTRÍFUGA, MOTOR A GASOLINA, POTÊNCIA 5,42 HP, BOCAIS 1 1/2" X 1", DIÂMETRO ROTOR 143 MM HM/Q = 6 MCA / 16,8 M3/H A 38 MCA / 6,6 M3/H - MANUTENÇÃO. AF_06/2014	H		0,29
SINAPI	5693	MOTOBOMBA CENTRÍFUGA, MOTOR A GASOLINA, POTÊNCIA 5,42 HP, BOCAIS 1 1/2" X 1", DIÂMETRO ROTOR 143 MM HM/Q = 6 MCA / 16,8 M3/H A 38 MCA / 6,6 M3/H - MATERIAIS NA OPERAÇÃO. AF_06/2014	H		18,16
SINAPI	5695	CAMINHÃO BASCULANTE 6 M3, PESO BRUTO TOTAL 16.000 KG, CARGA ÚTIL MÁXIMA 13.071 KG, DISTÂNCIA ENTRE EIXOS 4,80 M, POTÊNCIA 230 CV INCLUSIVE CAÇAMBA METÁLICA - MANUTENÇÃO. AF_06/2014	H		38,30
SINAPI	5703	USINA DE CONCRETO FIXA, CAPACIDADE NOMINAL DE 90 A 120 M3/H, SEM SILO - MATERIAIS NA OPERAÇÃO. AF_07/2016	H		21,42
SINAPI	5705	CAMINHÃO TOCO, PBT 16.000 KG, CARGA ÚTIL MÁX. 10.685 KG, DIST. ENTRE EIXOS 4,8 M, POTÊNCIA 189 CV, INCLUSIVE CARROCERIA FIXA ABERTA DE MADEIRA P/ TRANSPORTE GERAL DE CARGA SECA, DIMEN. APROX. 2,5 X 7,00 X 0,50 M - MANUTENÇÃO. AF_06/2014	H		37,02
SINAPI	5707	USINA MISTURADORA DE SÓLOS, CAPACIDADE DE 200 A 500 TON/H, POTENCIA 75KW - MANUTENÇÃO. AF_07/2016	H		59,32
SINAPI	5710	VIBROACABADORA DE ASFALTO SOBRE ESTEIRAS, LARGURA DE PAVIMENTAÇÃO 1,90 M A 5,30 M, POTÊNCIA 105 HP CAPACIDADE 450 T/H - MANUTENÇÃO. AF_11/2014	H		122,62
SINAPI	5711	VIBROACABADORA DE ASFALTO SOBRE ESTEIRAS, LARGURA DE PAVIMENTAÇÃO 1,90 M A 5,30 M, POTÊNCIA 105 HP CAPACIDADE 450 T/H - MATERIAIS NA OPERAÇÃO. AF_11/2014	H		89,72
SINAPI	5714	TRATOR DE PNEUS, POTÊNCIA 85 CV, TRACÇÃO 4X4, PESO COM LASTRO DE 4.675 KG - MANUTENÇÃO. AF_06/2014	H		14,95
SINAPI	5715	TRATOR DE PNEUS, POTÊNCIA 85 CV, TRACÇÃO 4X4, PESO COM LASTRO DE 4.675 KG - MATERIAIS NA OPERAÇÃO. AF_06/2014	H		67,89
SINAPI	5718	TRATOR DE ESTEIRAS, POTÊNCIA 170 HP, PESO OPERACIONAL 19 T, CAÇAMBA 5,2 M3 - MATERIAIS NA OPERAÇÃO. AF_06/2014	H		107,09
SINAPI	5721	TRATOR DE ESTEIRAS, POTÊNCIA 150 HP, PESO OPERACIONAL 16,7 T, COM RODA MOTRIZ ELEVADA E LÂMINA 3,18 M3 - MATERIAIS NA OPERAÇÃO. AF_06/2014	H		94,49
SINAPI	5722	TRATOR DE ESTEIRAS, POTÊNCIA 347 HP, PESO OPERACIONAL 38,5 T, COM LÂMINA 8,70 M3 - MATERIAIS NA OPERAÇÃO. AF_06/2014	H		218,52
SINAPI	5724	TRATOR DE ESTEIRAS, POTÊNCIA 100 HP, PESO OPERACIONAL 9,4 T, COM LÂMINA 2,19 M3 - MANUTENÇÃO. AF_06/2014	H		53,18
SINAPI	5727	ROLO COMPACTADOR VIBRATÓRIO REBOCÁVEL, CILINDRO DE AÇO LISO, POTÊNCIA DE TRACÇÃO DE 65 CV, PESO 4,7 T, IMPACTO DINÂMICO 18,3 T, LARGURA DE TRABALHO 1,67 M - MANUTENÇÃO. AF_02/2016	H		12,10
SINAPI	5729	ROLO COMPACTADOR VIBRATÓRIO TANDEM AÇO LISO, POTÊNCIA 58 HP, PESO SEM/COM LASTRO 6,5 / 9,4 T, LARGURA DE TRABALHO 1,2 M - MANUTENÇÃO. AF_06/2014	H		49,26
SINAPI	5730	ROLO COMPACTADOR VIBRATÓRIO TANDEM AÇO LISO, POTÊNCIA 58 HP, PESO SEM/COM LASTRO 6,5 / 9,4 T, LARGURA DE TRABALHO 1,2 M - MATERIAIS NA OPERAÇÃO. AF_06/2014	H		41,18
SINAPI	5735	RETROESCAVADEIRA SOBRE RODAS COM CARREGADEIRA, TRACÇÃO 4X4, POTÊNCIA LÍQ. 72 HP, CAÇAMBA CARREG. CAP. MÍN. 0,79 M3, CAÇAMBA RETRO CAP. 0,18 M3, PESO OPERACIONAL MÍN. 7.140 KG, PROFUNDIDADE ESCAVAÇÃO MÁX. 4,50 M - MANUTENÇÃO. AF_06/2014	H		29,40
SINAPI	5736	RETROESCAVADEIRA SOBRE RODAS COM CARREGADEIRA, TRACÇÃO 4X4, POTÊNCIA LÍQ. 72 HP, CAÇAMBA CARREG. CAP. MÍN. 0,79 M3, CAÇAMBA RETRO CAP. 0,18 M3, PESO OPERACIONAL MÍN. 7.140 KG, PROFUNDIDADE ESCAVAÇÃO MÁX. 4,50 M - MATERIAIS NA OPERAÇÃO. AF_06/2014	H		42,08
SINAPI	5738	ROLO COMPACTADOR VIBRATÓRIO PÉ DE CARNEIRO, OPERADO POR CONTROLE REMOTO, POTÊNCIA 12,5 KW, PESO OPERACIONAL 1,675 T, LARGURA DE TRABALHO 0,85 M - DEPRECIÇÃO. AF_02/2016	H		43,80
SINAPI	5739	ROLO COMPACTADOR VIBRATÓRIO PÉ DE CARNEIRO, OPERADO POR CONTROLE REMOTO, POTÊNCIA 12,5 KW, PESO OPERACIONAL 1,675 T, LARGURA DE TRABALHO 0,85 M - MANUTENÇÃO. AF_02/2016	H		54,81
SINAPI	5741	USINA DE LAMA ASFÁLTICA, PROD 30 A 50 T/H, SILO DE AGREGADO 7 M3, RESERVATÓRIOS PARA EMULSÃO E ÁGUA DE 2,3 M3 CADA, MISTURADOR TIPO PUG MILL A SER MONTADO SOBRE CAMINHÃO - MANUTENÇÃO. AF_10/2014	H		42,78
SINAPI	5742	USINA DE LAMA ASFÁLTICA, PROD 30 A 50 T/H, SILO DE AGREGADO 7 M3, RESERVATÓRIOS PARA EMULSÃO E ÁGUA DE 2,3 M3 CADA, MISTURADOR TIPO PUG MILL A SER MONTADO SOBRE CAMINHÃO - MATERIAIS NA OPERAÇÃO. AF_10/2014	H		27,79
SINAPI	5747	CAMINHÃO PIPA 6.000 L, PESO BRUTO TOTAL 13.000 KG, DISTÂNCIA ENTRE EIXOS 4,80 M, POTÊNCIA 189 CV INCLUSIVE TANQUE DE AÇO PARA TRANSPORTE DE ÁGUA, CAPACIDADE 6 M3 - MATERIAIS NA OPERAÇÃO. AF_06/2014	H		159,37
SINAPI	5751	CAMINHÃO TOCO, PESO BRUTO TOTAL 14.300 KG, CARGA ÚTIL MÁXIMA 9590 KG, DISTÂNCIA ENTRE EIXOS 4,76 M, POTÊNCIA 185 CV (NÃO INCLUI CARROCERIA) - MANUTENÇÃO. AF_06/2014	H		31,90

FONTE	CÓDIGO	DESCRIÇÃO	UNIDADE	DESONERADO	NÃO DESONERADO
SINAPI	5754	CAMINHÃO TOCO, PESO BRUTO TOTAL 16.000 KG, CARGA ÚTIL MÁXIMA DE 10.685 KG, DISTÂNCIA ENTRE EIXOS 4,80 M, POTÊNCIA 189 CV EXCLUSIVE CARROCERIA - MANUTENÇÃO. AF_06/2014	H		35,03
SINAPI	5763	CAMINHÃO PIPA 10.000 L TRUCADO, PESO BRUTO TOTAL 23.000 KG, CARGA ÚTIL MÁXIMA 15.935 KG, DISTÂNCIA ENTRE EIXOS 4,8 M, POTÊNCIA 230 CV, INCLUSIVE TANQUE DE AÇO PARA TRANSPORTE DE ÁGUA - MANUTENÇÃO. AF_06/2014	H		49,86
SINAPI	5765	ESPARGIDOR DE ASFALTO PRESSURIZADO COM TANQUE DE 2500 L, REBOCÁVEL COM MOTOR A GASOLINA POTÊNCIA 3,4 HP - MANUTENÇÃO. AF_07/2014	H		4,64
SINAPI	5766	ESPARGIDOR DE ASFALTO PRESSURIZADO COM TANQUE DE 2500 L, REBOCÁVEL COM MOTOR A GASOLINA POTÊNCIA 3,4 HP - MATERIAIS NA OPERAÇÃO. AF_07/2014	H		2,53
SINAPI	5779	MOTONIVELADORA POTÊNCIA BÁSICA LÍQUIDA (PRIMEIRA MARCHA) 125 HP, PESO BRUTO 13032 KG, LARGURA DA LÂMINA DE 3,7 M - MANUTENÇÃO. AF_06/2014	H		73,62
SINAPI	5787	PÁ CARREGADEIRA SOBRE RODAS, POTÊNCIA 197 HP, CAPACIDADE DA CAÇAMBA 2,5 A 3,5 M3, PESO OPERACIONAL 18338 KG - MATERIAIS NA OPERAÇÃO. AF_06/2014	H		70,91
SINAPI	5797	COMPRESSOR DE AR REBOCÁVEL, VAZÃO 189 PCM, PRESSÃO EFETIVA DE TRABALHO 102 PSI, MOTOR DIESEL, POTÊNCIA 63 CV - MANUTENÇÃO. AF_06/2015	H		6,36
SINAPI	5800	BOMBA SUBMERSÍVEL ELÉTRICA TRIFÁSICA, POTÊNCIA 2,96 HP, Ø ROTOR 144 MM SEMI-ABERTO, BOCAL DE SAÍDA Ø 2" HM/Q = 2 MCA / 38,8 M3/H A 28 MCA / 5 M3/H - MANUTENÇÃO. AF_06/2014	H		0,34
SINAPI	7032	TANQUE DE ASFALTO ESTACIONÁRIO COM SERPENTINA, CAPACIDADE 30.000 L - DEPRECIAÇÃO. AF_05/2023	H		4,25
SINAPI	7033	TANQUE DE ASFALTO ESTACIONÁRIO COM SERPENTINA, CAPACIDADE 30.000 L - JUROS. AF_05/2023	H		1,57
SINAPI	7034	TANQUE DE ASFALTO ESTACIONÁRIO COM SERPENTINA, CAPACIDADE 30.000 L - MANUTENÇÃO. AF_05/2023	H		5,67
SINAPI	7035	TANQUE DE ASFALTO ESTACIONÁRIO COM SERPENTINA, CAPACIDADE 30.000 L - MATERIAIS NA OPERAÇÃO. AF_05/2023	H		258,45
SINAPI	7038	ROLO COMPACTADOR DE PNEUS ESTÁTICO, PRESSÃO VARIÁVEL, POTÊNCIA 111 HP, PESO SEM/COM LASTRO 9,5 / 26 T, LARGURA DE TRABALHO 1,90 M - DEPRECIAÇÃO. AF_07/2014	H		50,10
SINAPI	7039	ROLO COMPACTADOR DE PNEUS ESTÁTICO, PRESSÃO VARIÁVEL, POTÊNCIA 111 HP, PESO SEM/COM LASTRO 9,5 / 26 T, LARGURA DE TRABALHO 1,90 M - JUROS. AF_07/2014	H		13,44
SINAPI	7040	ROLO COMPACTADOR DE PNEUS ESTÁTICO, PRESSÃO VARIÁVEL, POTÊNCIA 111 HP, PESO SEM/COM LASTRO 9,5 / 26 T, LARGURA DE TRABALHO 1,90 M - MANUTENÇÃO. AF_07/2014	H		62,69
SINAPI	7044	MOTOBOMBA TRASH (PARA ÁGUA SUJA) AUTO ESCORVANTE, MOTOR GASOLINA DE 6,41 HP, DIÂMETROS DE SUÇÃO X RECALQUE: 3" X 3", HM/Q = 10 MCA / 60 M3/H A 23 MCA / 0 M3/H - DEPRECIAÇÃO. AF_10/2014	H		0,32
SINAPI	7045	MOTOBOMBA TRASH (PARA ÁGUA SUJA) AUTO ESCORVANTE, MOTOR GASOLINA DE 6,41 HP, DIÂMETROS DE SUÇÃO X RECALQUE: 3" X 3", HM/Q = 10 MCA / 60 M3/H A 23 MCA / 0 M3/H - JUROS. AF_10/2014	H		0,07
SINAPI	7046	MOTOBOMBA TRASH (PARA ÁGUA SUJA) AUTO ESCORVANTE, MOTOR GASOLINA DE 6,41 HP, DIÂMETROS DE SUÇÃO X RECALQUE: 3" X 3", HM/Q = 10 MCA / 60 M3/H A 23 MCA / 0 M3/H - MANUTENÇÃO. AF_10/2014	H		0,35
SINAPI	7047	MOTOBOMBA TRASH (PARA ÁGUA SUJA) AUTO ESCORVANTE, MOTOR GASOLINA DE 6,41 HP, DIÂMETROS DE SUÇÃO X RECALQUE: 3" X 3", HM/Q = 10 MCA / 60 M3/H A 23 MCA / 0 M3/H - MATERIAIS NA OPERAÇÃO. AF_10/2014	H		21,43
SINAPI	7051	ROLO COMPACTADOR PE DE CARNEIRO VIBRATORIO, POTENCIA 125 HP, PESO OPERACIONAL SEM/COM LASTRO 11,95 / 13,30 T, IMPACTO DINAMICO 38,5 / 22,5 T, LARGURA DE TRABALHO 2,15 M - DEPRECIAÇÃO. AF_06/2014	H		44,43
SINAPI	7052	ROLO COMPACTADOR PE DE CARNEIRO VIBRATORIO, POTENCIA 125 HP, PESO OPERACIONAL SEM/COM LASTRO 11,95 / 13,30 T, IMPACTO DINAMICO 38,5 / 22,5 T, LARGURA DE TRABALHO 2,15 M - JUROS. AF_06/2014	H		12,00
SINAPI	7053	ROLO COMPACTADOR PE DE CARNEIRO VIBRATORIO, POTENCIA 125 HP, PESO OPERACIONAL SEM/COM LASTRO 11,95 / 13,30 T, IMPACTO DINAMICO 38,5 / 22,5 T, LARGURA DE TRABALHO 2,15 M - MANUTENÇÃO. AF_06/2014	H		55,61
SINAPI	7054	ROLO COMPACTADOR PE DE CARNEIRO VIBRATORIO, POTENCIA 125 HP, PESO OPERACIONAL SEM/COM LASTRO 11,95 / 13,30 T, IMPACTO DINAMICO 38,5 / 22,5 T, LARGURA DE TRABALHO 2,15 M - MATERIAIS NA OPERAÇÃO. AF_06/2014	H		89,96
SINAPI	7058	CAMINHÃO BASCULANTE 6 M3 TOCO, PESO BRUTO TOTAL 16.000 KG, CARGA ÚTIL MÁXIMA 11.130 KG, DISTÂNCIA ENTRE EIXOS 5,36 M, POTÊNCIA 185 CV, INCLUSIVE CAÇAMBA METÁLICA - DEPRECIAÇÃO. AF_06/2014	H		21,94
SINAPI	7059	CAMINHÃO BASCULANTE 6 M3 TOCO, PESO BRUTO TOTAL 16.000 KG, CARGA ÚTIL MÁXIMA 11.130 KG, DISTÂNCIA ENTRE EIXOS 5,36 M, POTÊNCIA 185 CV, INCLUSIVE CAÇAMBA METÁLICA - JUROS. AF_06/2014	H		8,48
SINAPI	7060	CAMINHÃO BASCULANTE 6 M3 TOCO, PESO BRUTO TOTAL 16.000 KG, CARGA ÚTIL MÁXIMA 11.130 KG, DISTÂNCIA ENTRE EIXOS 5,36 M, POTÊNCIA 185 CV, INCLUSIVE CAÇAMBA METÁLICA - MANUTENÇÃO. AF_06/2014	H		39,64
SINAPI	7061	CAMINHÃO BASCULANTE 6 M3 TOCO, PESO BRUTO TOTAL 16.000 KG, CARGA ÚTIL MÁXIMA 11.130 KG, DISTÂNCIA ENTRE EIXOS 5,36 M, POTÊNCIA 185 CV, INCLUSIVE CAÇAMBA METÁLICA - MATERIAIS NA OPERAÇÃO. AF_06/2014	H		82,12
SINAPI	7063	TRATOR DE PNEUS, POTÊNCIA 122 CV, TRAÇÃO 4X4, PESO COM LASTRO DE 4.510 KG - DEPRECIAÇÃO. AF_06/2014	H		18,66
SINAPI	7064	TRATOR DE PNEUS, POTÊNCIA 122 CV, TRAÇÃO 4X4, PESO COM LASTRO DE 4.510 KG - JUROS. AF_06/2014	H		5,04
SINAPI	7065	TRATOR DE PNEUS, POTÊNCIA 122 CV, TRAÇÃO 4X4, PESO COM LASTRO DE 4.510 KG - MANUTENÇÃO. AF_06/2014	H		20,41
SINAPI	7066	TRATOR DE PNEUS, POTÊNCIA 122 CV, TRAÇÃO 4X4, PESO COM LASTRO DE 4.510 KG - MATERIAIS NA OPERAÇÃO. AF_06/2014	H		97,44
SINAPI	53786	RETROSCAVADEIRA SOBRE RODAS COM CARREGADEIRA, TRAÇÃO 4X4, POTÊNCIA LÍQ. 88 HP, CAÇAMBA CARREG. CAP. MÍN. 1 M3, CAÇAMBA RETRO CAP. 0,26 M3, PESO OPERACIONAL MÍN. 6.674 KG, PROFUNDIDADE ESCAVAÇÃO MÁX. 4,37 M - MATERIAIS NA OPERAÇÃO. AF_06/2014	H		51,43
SINAPI	53788	ROLO COMPACTADOR VIBRATÓRIO DE UM CILINDRO AÇO LISO, POTÊNCIA 80 HP, PESO OPERACIONAL MÁXIMO 8,1 T, IMPACTO DINÂMICO 16,15 / 9,5 T, LARGURA DE TRABALHO 1,68 M - MATERIAIS NA OPERAÇÃO. AF_06/2014	H		57,58
SINAPI	53792	CAMINHÃO BASCULANTE 6 M3, PESO BRUTO TOTAL 16.000 KG, CARGA ÚTIL MÁXIMA 13.071 KG, DISTÂNCIA ENTRE EIXOS 4,80 M, POTÊNCIA 230 CV INCLUSIVE CAÇAMBA METÁLICA - MATERIAIS NA OPERAÇÃO. AF_06/2014	H		102,08
SINAPI	53794	USINA DE CONCRETO FIXA, CAPACIDADE NOMINAL DE 90 A 120 M3/H, SEM SILO - MANUTENÇÃO. AF_07/2016	H		35,62
SINAPI	53797	CAMINHÃO TOCO, PBT 16.000 KG, CARGA ÚTIL MÁX. 10.685 KG, DIST. ENTRE EIXOS 4,8 M, POTÊNCIA 189 CV, INCLUSIVE CARROCERIA FIXA ABERTA DE MADEIRA P/ TRANSPORTE GERAL DE CARGA SECA, DIMEN. APROX. 2,5 X 7,00 X 0,50 M - MATERIAIS NA OPERAÇÃO. AF_06/2014	H		117,40
SINAPI	53804	VASSOURA MECÂNICA REBOCÁVEL COM ESCOVA CILÍNDRICA, LARGURA ÚTIL DE VARRIMENTO DE 2,44 M - MANUTENÇÃO. AF_06/2014	H		4,92
SINAPI	53806	TRATOR DE ESTEIRAS, POTÊNCIA 170 HP, PESO OPERACIONAL 19 T, CAÇAMBA 5,2 M3 - MANUTENÇÃO. AF_06/2014	H		68,52
SINAPI	53810	TRATOR DE ESTEIRAS, POTÊNCIA 150 HP, PESO OPERACIONAL 16,7 T, COM RODA MOTRIZ ELEVADA E LÂMINA 3,18 M3 - MANUTENÇÃO. AF_06/2014	H		68,94
SINAPI	53814	TRATOR DE ESTEIRAS, POTÊNCIA 347 HP, PESO OPERACIONAL 38,5 T, COM LÂMINA 8,70 M3 - MANUTENÇÃO. AF_06/2014	H		225,83
SINAPI	53817	TRATOR DE ESTEIRAS, POTÊNCIA 100 HP, PESO OPERACIONAL 9,4 T, COM LÂMINA 2,19 M3 - MATERIAIS NA OPERAÇÃO. AF_06/2014	H		62,95
SINAPI	53818	ROLO COMPACTADOR VIBRATÓRIO REBOCÁVEL, CILINDRO DE AÇO LISO, POTÊNCIA DE TRAÇÃO DE 65 CV, PESO 4,7 T, IMPACTO DINÂMICO 18,3 T, LARGURA DE TRABALHO 1,67 M - DEPRECIAÇÃO. AF_02/2016	H		9,67
SINAPI	53827	CAMINHÃO TOCO, PESO BRUTO TOTAL 14.300 KG, CARGA ÚTIL MÁXIMA 9590 KG, DISTÂNCIA ENTRE EIXOS 4,76 M, POTÊNCIA 185 CV (NÃO INCLUI CARROCERIA) - MATERIAIS NA OPERAÇÃO. AF_06/2014	H		114,93
SINAPI	53829	CAMINHÃO TOCO, PESO BRUTO TOTAL 16.000 KG, CARGA ÚTIL MÁXIMA DE 10.685 KG, DISTÂNCIA ENTRE EIXOS 4,80 M, POTÊNCIA 189 CV EXCLUSIVE CARROCERIA - MATERIAIS NA OPERAÇÃO. AF_06/2014	H		117,40
SINAPI	53831	CAMINHÃO PIPA 10.000 L TRUCADO, PESO BRUTO TOTAL 23.000 KG, CARGA ÚTIL MÁXIMA 15.935 KG, DISTÂNCIA ENTRE EIXOS 4,8 M, POTÊNCIA 230 CV, INCLUSIVE TANQUE DE AÇO PARA TRANSPORTE DE ÁGUA - MATERIAIS NA OPERAÇÃO. AF_06/2014	H		193,92
SINAPI	53840	GRADE DE DISCO REBOCÁVEL COM 20 DISCOS 24" X 6 MM COM PNEUS PARA TRANSPORTE - DEPRECIAÇÃO. AF_06/2014	H		2,67
SINAPI	53841	GRADE DE DISCO REBOCÁVEL COM 20 DISCOS 24" X 6 MM COM PNEUS PARA TRANSPORTE - MANUTENÇÃO. AF_06/2014	H		1,85
SINAPI	53849	MOTONIVELADORA POTÊNCIA BÁSICA LÍQUIDA (PRIMEIRA MARCHA) 125 HP, PESO BRUTO 13032 KG, LARGURA DA LÂMINA DE 3,7 M - MATERIAIS NA OPERAÇÃO. AF_06/2014	H		84,35
SINAPI	53857	PÁ CARREGADEIRA SOBRE RODAS, POTÊNCIA LÍQUIDA 128 HP, CAPACIDADE DA CAÇAMBA 1,7 A 2,8 M3, PESO OPERACIONAL 11632 KG - MANUTENÇÃO. AF_06/2014	H		64,00
SINAPI	53858	PÁ CARREGADEIRA SOBRE RODAS, POTÊNCIA LÍQUIDA 128 HP, CAPACIDADE DA CAÇAMBA 1,7 A 2,8 M3, PESO OPERACIONAL 11632 KG - MATERIAIS NA OPERAÇÃO. AF_06/2014	H		46,06
SINAPI	53861	PÁ CARREGADEIRA SOBRE RODAS, POTÊNCIA 197 HP, CAPACIDADE DA CAÇAMBA 2,5 A 3,5 M3, PESO OPERACIONAL 18338 KG - MANUTENÇÃO. AF_06/2014	H		62,12
SINAPI	53863	MARTELETE OU ROMPEDOR PNEUMÁTICO MANUAL, 28 KG, COM SILENCIADOR - MANUTENÇÃO. AF_07/2016	H		2,54
SINAPI	53865	COMPRESSOR DE AR REBOCÁVEL, VAZÃO 189 PCM, PRESSÃO EFETIVA DE TRABALHO 102 PSI, MOTOR DIESEL, POTÊNCIA 63 CV - MATERIAIS NA OPERAÇÃO. AF_06/2015	H		47,51

FONTE	CÓDIGO	DESCRIÇÃO	UNIDADE	DESONERADO	NÃO DESONERADO
SINAPI	53866	BOMBA SUBMERSÍVEL ELÉTRICA TRIFÁSICA, POTÊNCIA 2,96 HP, Ø ROTOR 144 MM SEMI-ABERTO, BOCAL DE SAÍDA Ø 220MM/Q = 2 MCA / 38,8 M3/H A 28 MCA / 5 M3/H - MATERIAIS NA OPERAÇÃO. AF_06/2014	H		1,72
SINAPI	53882	CAMINHÃO PIPA 6.000 L, PESO BRUTO TOTAL 13.000 KG, DISTÂNCIA ENTRE EIXOS 4,80 M, POTÊNCIA 189 CV INCLUSIVE TANQUE DE AÇO PARA TRANSPORTE DE ÁGUA, CAPACIDADE 6 M3 - MANUTENÇÃO. AF_06/2014	H		35,62
SINAPI	55263	ROLO COMPACTADOR DE PNEUS ESTÁTICO, PRESSÃO VARIÁVEL, POTÊNCIA 111 HP, PESO SEM/COM LASTRO 9,5 / 26 T, LARGURA DE TRABALHO 1,90 M - MATERIAIS NA OPERAÇÃO. AF_07/2014	H		64,94
SINAPI	73303	GRUPO GERADOR ESTACIONÁRIO, MOTOR DIESEL POTÊNCIA 170 KVA - DEPRECIÇÃO. AF_02/2016	H		7,15
SINAPI	73307	GRUPO GERADOR ESTACIONÁRIO, MOTOR DIESEL POTÊNCIA 170 KVA - MANUTENÇÃO. AF_02/2016	H		6,38
SINAPI	73309	ROLO COMPACTADOR VIBRATÓRIO PÉ DE CARNEIRO PARA SOLOS, POTÊNCIA 80 HP, PESO OPERACIONAL SEM/COM LASTRO 7,4 / 8,8 T, LARGURA DE TRABALHO 1,68 M - DEPRECIÇÃO. AF_02/2016	H		33,33
SINAPI	73311	GRUPO GERADOR ESTACIONÁRIO, MOTOR DIESEL POTÊNCIA 170 KVA - MATERIAIS NA OPERAÇÃO. AF_02/2016	H		179,51
SINAPI	73313	ROLO COMPACTADOR VIBRATÓRIO PÉ DE CARNEIRO PARA SOLOS, POTÊNCIA 80 HP, PESO OPERACIONAL SEM/COM LASTRO 7,4 / 8,8 T, LARGURA DE TRABALHO 1,68 M - JUROS. AF_02/2016	H		9,00
SINAPI	73315	ROLO COMPACTADOR VIBRATÓRIO PÉ DE CARNEIRO PARA SOLOS, POTÊNCIA 80 HP, PESO OPERACIONAL SEM/COM LASTRO 7,4 / 8,8 T, LARGURA DE TRABALHO 1,68 M - MATERIAIS NA OPERAÇÃO. AF_02/2016	H		57,58
SINAPI	73335	CAMINHÃO TOCO, PBT 14.300 KG, CARGA ÚTIL MÁX. 9.710 KG, DIST. ENTRE EIXOS 3,56 M, POTÊNCIA 185 CV, INCLUSIVE CARROCERIA FIXA ABERTA DE MADEIRA P/ TRANSPORTE GERAL DE CARGA SECA, DIMEN. APROX. 2,50 X 6,50 X 0,50 M - MANUTENÇÃO. AF_06/2014	H		33,76
SINAPI	73340	CAMINHÃO TOCO, PBT 14.300 KG, CARGA ÚTIL MÁX. 9.710 KG, DIST. ENTRE EIXOS 3,56 M, POTÊNCIA 185 CV, INCLUSIVE CARROCERIA FIXA ABERTA DE MADEIRA P/ TRANSPORTE GERAL DE CARGA SECA, DIMEN. APROX. 2,50 X 6,50 X 0,50 M - MATERIAIS NA OPERAÇÃO. AF_06/2014	H		155,99
SINAPI	83361	ESPARGIDOR DE ASFALTO PRESSURIZADO, TANQUE 6 M3 COM ISOLAÇÃO TÉRMICA, AQUECIDO COM 2 MAÇARICOS, COM BARRA ESPARGIDORA 3,60 M, MONTADO SOBRE CAMINHÃO TOCO, PBT 14.300 KG, POTÊNCIA 185 CV - MANUTENÇÃO. AF_08/2015	H		41,69
SINAPI	83761	GRUPO DE SOLDAGEM COM GERADOR A DIESEL 60 CV PARA SOLDA ELÉTRICA, SOBRE 04 RODAS, COM MOTOR 4 CILINDROS 600 A - DEPRECIÇÃO. AF_02/2016	H		9,52
SINAPI	83762	GRUPO DE SOLDAGEM COM GERADOR A DIESEL 60 CV PARA SOLDA ELÉTRICA, SOBRE 04 RODAS, COM MOTOR 4 CILINDROS 600 A - MANUTENÇÃO. AF_02/2016	H		8,50
SINAPI	83763	GRUPO DE SOLDAGEM COM GERADOR A DIESEL 60 CV PARA SOLDA ELÉTRICA, SOBRE 04 RODAS, COM MOTOR 4 CILINDROS 600 A - MATERIAIS NA OPERAÇÃO. AF_02/2016	H		50,59
SINAPI	83764	GRUPO DE SOLDAGEM COM GERADOR A DIESEL 60 CV PARA SOLDA ELÉTRICA, SOBRE 04 RODAS, COM MOTOR 4 CILINDROS 600 A - JUROS. AF_02/2016	H		3,35
SINAPI	87026	GRADE DE DISCO REBOCÁVEL COM 20 DISCOS 24" X 6 MM COM PNEUS PARA TRANSPORTE - JUROS. AF_06/2014	H		0,73
SINAPI	87441	BETONEIRA CAPACIDADE NOMINAL 400 L, CAPACIDADE DE MISTURA 310 L, MOTOR A DIESEL POTÊNCIA 5,0 CV, SEM CARREGADOR - DEPRECIÇÃO. AF_05/2023	H		0,41
SINAPI	87442	BETONEIRA CAPACIDADE NOMINAL 400 L, CAPACIDADE DE MISTURA 310 L, MOTOR A DIESEL POTÊNCIA 5,0 CV, SEM CARREGADOR - JUROS. AF_05/2023	H		0,10
SINAPI	87443	BETONEIRA CAPACIDADE NOMINAL 400 L, CAPACIDADE DE MISTURA 310 L, MOTOR A DIESEL POTÊNCIA 5,0 CV, SEM CARREGADOR - MANUTENÇÃO. AF_05/2023	H		0,55
SINAPI	87444	BETONEIRA CAPACIDADE NOMINAL 400 L, CAPACIDADE DE MISTURA 310 L, MOTOR A DIESEL POTÊNCIA 5,0 CV, SEM CARREGADOR - MATERIAIS NA OPERAÇÃO. AF_05/2023	H		4,27
SINAPI	88387	MISTURADOR DE ARGAMASSA, EIXO HORIZONTAL, CAPACIDADE DE MISTURA 300 KG, MOTOR ELÉTRICO POTÊNCIA 5 CV - DEPRECIÇÃO. AF_05/2023	H		0,81
SINAPI	88389	MISTURADOR DE ARGAMASSA, EIXO HORIZONTAL, CAPACIDADE DE MISTURA 300 KG, MOTOR ELÉTRICO POTÊNCIA 5 CV - JUROS. AF_05/2023	H		0,20
SINAPI	88390	MISTURADOR DE ARGAMASSA, EIXO HORIZONTAL, CAPACIDADE DE MISTURA 300 KG, MOTOR ELÉTRICO POTÊNCIA 5 CV - MANUTENÇÃO. AF_05/2023	H		0,95
SINAPI	88391	MISTURADOR DE ARGAMASSA, EIXO HORIZONTAL, CAPACIDADE DE MISTURA 300 KG, MOTOR ELÉTRICO POTÊNCIA 5 CV - MATERIAIS NA OPERAÇÃO. AF_05/2023	H		2,81
SINAPI	88394	MISTURADOR DE ARGAMASSA, EIXO HORIZONTAL, CAPACIDADE DE MISTURA 600 KG, MOTOR ELÉTRICO POTÊNCIA 7,5 CV - DEPRECIÇÃO. AF_05/2023	H		0,96
SINAPI	88395	MISTURADOR DE ARGAMASSA, EIXO HORIZONTAL, CAPACIDADE DE MISTURA 600 KG, MOTOR ELÉTRICO POTÊNCIA 7,5 CV - JUROS. AF_05/2023	H		0,23
SINAPI	88396	MISTURADOR DE ARGAMASSA, EIXO HORIZONTAL, CAPACIDADE DE MISTURA 600 KG, MOTOR ELÉTRICO POTÊNCIA 7,5 CV - MANUTENÇÃO. AF_05/2023	H		1,13
SINAPI	88397	MISTURADOR DE ARGAMASSA, EIXO HORIZONTAL, CAPACIDADE DE MISTURA 600 KG, MOTOR ELÉTRICO POTÊNCIA 7,5 CV - MATERIAIS NA OPERAÇÃO. AF_05/2023	H		4,22
SINAPI	88400	MISTURADOR DE ARGAMASSA, EIXO HORIZONTAL, CAPACIDADE DE MISTURA 160 KG, MOTOR ELÉTRICO POTÊNCIA 3 CV - DEPRECIÇÃO. AF_05/2023	H		0,76
SINAPI	88401	MISTURADOR DE ARGAMASSA, EIXO HORIZONTAL, CAPACIDADE DE MISTURA 160 KG, MOTOR ELÉTRICO POTÊNCIA 3 CV - JUROS. AF_05/2023	H		0,18
SINAPI	88402	MISTURADOR DE ARGAMASSA, EIXO HORIZONTAL, CAPACIDADE DE MISTURA 160 KG, MOTOR ELÉTRICO POTÊNCIA 3 CV - MANUTENÇÃO. AF_05/2023	H		0,89
SINAPI	88403	MISTURADOR DE ARGAMASSA, EIXO HORIZONTAL, CAPACIDADE DE MISTURA 160 KG, MOTOR ELÉTRICO POTÊNCIA 3 CV - MATERIAIS NA OPERAÇÃO. AF_05/2023	H		1,68
SINAPI	88419	PROJETOR DE ARGAMASSA, CAPACIDADE DE PROJEÇÃO 1,5 M3/H, ALCANCE DE 30 ATÉ 60 M, MOTOR ELÉTRICO POTÊNCIA 7,5 HP - DEPRECIÇÃO. AF_06/2014	H		5,34
SINAPI	88422	PROJETOR DE ARGAMASSA, CAPACIDADE DE PROJEÇÃO 1,5 M3/H, ALCANCE DE 30 ATÉ 60 M, MOTOR ELÉTRICO POTÊNCIA 7,5 HP - JUROS. AF_06/2014	H		1,23
SINAPI	88425	PROJETOR DE ARGAMASSA, CAPACIDADE DE PROJEÇÃO 1,5 M3/H, ALCANCE DE 30 ATÉ 60 M, MOTOR ELÉTRICO POTÊNCIA 7,5 HP - MANUTENÇÃO. AF_06/2014	H		6,67
SINAPI	88427	PROJETOR DE ARGAMASSA, CAPACIDADE DE PROJEÇÃO 1,5 M3/H, ALCANCE DE 30 ATÉ 60 M, MOTOR ELÉTRICO POTÊNCIA 7,5 HP - MATERIAIS NA OPERAÇÃO. AF_06/2014	H		0,95
SINAPI	88434	PROJETOR DE ARGAMASSA, CAPACIDADE DE PROJEÇÃO 2 M3/H, ALCANCE ATÉ 50 M, MOTOR ELÉTRICO POTÊNCIA 7,5 HP - DEPRECIÇÃO. AF_06/2014	H		7,08
SINAPI	88435	PROJETOR DE ARGAMASSA, CAPACIDADE DE PROJEÇÃO 2 M3/H, ALCANCE ATÉ 50 M, MOTOR ELÉTRICO POTÊNCIA 7,5 HP - JUROS. AF_06/2014	H		1,63
SINAPI	88436	PROJETOR DE ARGAMASSA, CAPACIDADE DE PROJEÇÃO 2 M3/H, ALCANCE ATÉ 50 M, MOTOR ELÉTRICO POTÊNCIA 7,5 HP - MANUTENÇÃO. AF_06/2014	H		8,85
SINAPI	88437	PROJETOR DE ARGAMASSA, CAPACIDADE DE PROJEÇÃO 2 M3/H, ALCANCE ATÉ 50 M, MOTOR ELÉTRICO POTÊNCIA 7,5 HP - MATERIAIS NA OPERAÇÃO. AF_06/2014	H		0,95
SINAPI	88569	ESPARGIDOR DE ASFALTO PRESSURIZADO COM TANQUE DE 2500 L, REBOCÁVEL COM MOTOR A GASOLINA POTÊNCIA 3,4 HP - DEPRECIÇÃO. AF_07/2014	H		3,96
SINAPI	88570	ESPARGIDOR DE ASFALTO PRESSURIZADO COM TANQUE DE 2500 L, REBOCÁVEL COM MOTOR A GASOLINA POTÊNCIA 3,4 HP - JUROS. AF_07/2014	H		1,28
SINAPI	88826	BETONEIRA CAPACIDADE NOMINAL DE 400 L, CAPACIDADE DE MISTURA 280 L, MOTOR ELÉTRICO TRIFÁSICO POTÊNCIA DE 2 CV, SEM CARREGADOR - DEPRECIÇÃO. AF_05/2023	H		0,30
SINAPI	88827	BETONEIRA CAPACIDADE NOMINAL DE 400 L, CAPACIDADE DE MISTURA 280 L, MOTOR ELÉTRICO TRIFÁSICO POTÊNCIA DE 2 CV, SEM CARREGADOR - JUROS. AF_05/2023	H		0,07
SINAPI	88828	BETONEIRA CAPACIDADE NOMINAL DE 400 L, CAPACIDADE DE MISTURA 280 L, MOTOR ELÉTRICO TRIFÁSICO POTÊNCIA DE 2 CV, SEM CARREGADOR - MANUTENÇÃO. AF_05/2023	H		0,35
SINAPI	88829	BETONEIRA CAPACIDADE NOMINAL DE 400 L, CAPACIDADE DE MISTURA 280 L, MOTOR ELÉTRICO TRIFÁSICO POTÊNCIA DE 2 CV, SEM CARREGADOR - MATERIAIS NA OPERAÇÃO. AF_05/2023	H		1,12
SINAPI	88832	ESCAVADEIRA HIDRÁULICA SOBRE ESTEIRAS, CAÇAMBA 0,80 M3, PESO OPERACIONAL 17,8 T, POTÊNCIA LÍQUIDA 110 HP - DEPRECIÇÃO. AF_10/2014	H		43,77
SINAPI	88834	ESCAVADEIRA HIDRÁULICA SOBRE ESTEIRAS, CAÇAMBA 0,80 M3, PESO OPERACIONAL 17,8 T, POTÊNCIA LÍQUIDA 110 HP - JUROS. AF_10/2014	H		11,56
SINAPI	88835	ESCAVADEIRA HIDRÁULICA SOBRE ESTEIRAS, CAÇAMBA 0,80 M3, PESO OPERACIONAL 17,8 T, POTÊNCIA LÍQUIDA 110 HP - MANUTENÇÃO. AF_10/2014	H		54,71
SINAPI	88836	ESCAVADEIRA HIDRÁULICA SOBRE ESTEIRAS, CAÇAMBA 0,80 M3, PESO OPERACIONAL 17,8 T, POTÊNCIA LÍQUIDA 110 HP - MATERIAIS NA OPERAÇÃO. AF_10/2014	H		64,34

FONTE	CÓDIGO	DESCRIÇÃO	UNIDADE	DESONERADO	NÃO DESONERADO
SINAPI	88839	TRATOR DE ESTEIRAS, POTÊNCIA 125 HP, PESO OPERACIONAL 12,9 T, COM LÂMINA 2,7 M3 - DEPRECIACÃO. AF_10/2014	H		31,13
SINAPI	88840	TRATOR DE ESTEIRAS, POTÊNCIA 125 HP, PESO OPERACIONAL 12,9 T, COM LÂMINA 2,7 M3 - JUROS. AF_10/2014	H		13,71
SINAPI	88841	TRATOR DE ESTEIRAS, POTÊNCIA 125 HP, PESO OPERACIONAL 12,9 T, COM LÂMINA 2,7 M3 - MANUTENÇÃO. AF_10/2014	H		55,66
SINAPI	88842	TRATOR DE ESTEIRAS, POTÊNCIA 125 HP, PESO OPERACIONAL 12,9 T, COM LÂMINA 2,7 M3 - MATERIAIS NA OPERAÇÃO. AF_10/2014	H		78,75
SINAPI	88847	USINA DE LAMA ASFÁLTICA, PROD 30 A 50 T/H, SILO DE AGREGADO 7 M3, RESERVATÓRIOS PARA EMULSÃO E ÁGUA DE 2,3 M3 CADA, MISTURADOR TIPO PUG MILL A SER MONTADO SOBRE CAMINHÃO - DEPRECIACÃO. AF_10/2014	H		22,82
SINAPI	88848	USINA DE LAMA ASFÁLTICA, PROD 30 A 50 T/H, SILO DE AGREGADO 7 M3, RESERVATÓRIOS PARA EMULSÃO E ÁGUA DE 2,3 M3 CADA, MISTURADOR TIPO PUG MILL A SER MONTADO SOBRE CAMINHÃO - JUROS. AF_10/2014	H		9,38
SINAPI	88853	MOTOBOMBA CENTRÍFUGA, MOTOR A GASOLINA, POTÊNCIA 5,42 HP, BOCAIS 1 1/2" X 1", DIÂMETRO ROTOR 143 MM HM/Q = 6 MCA / 16,8 M3/H A 38 MCA / 6,6 M3/H - DEPRECIACÃO. AF_06/2014	H		0,26
SINAPI	88854	MOTOBOMBA CENTRÍFUGA, MOTOR A GASOLINA, POTÊNCIA 5,42 HP, BOCAIS 1 1/2" X 1", DIÂMETRO ROTOR 143 MM HM/Q = 6 MCA / 16,8 M3/H A 38 MCA / 6,6 M3/H - JUROS. AF_06/2014	H		0,06
SINAPI	88855	GRADE DE DISCO CONTROLE REMOTO REBOCÁVEL, COM 24 DISCOS 24X6 MM COM PNEUS PARA TRANSPORTE - DEPRECIACÃO. AF_06/2014	H		3,40
SINAPI	88856	GRADE DE DISCO CONTROLE REMOTO REBOCÁVEL, COM 24 DISCOS 24X6 MM COM PNEUS PARA TRANSPORTE - JUROS. AF_06/2014	H		0,93
SINAPI	88857	RETROSCAVADEIRA SOBRE RODAS COM CARREGADEIRA, TRACÇÃO 4X4, POTÊNCIA LÍQ. 88 HP, CAÇAMBA CARREG. CAP. MÍN. 1 M3, CAÇAMBA RETRO CAP. 0,26 M3, PESO OPERACIONAL MÍN. 6.674 KG, PROFUNDIDADE ESCAVAÇÃO MÁX. 4,37 M - DEPRECIACÃO. AF_06/2014	H		24,38
SINAPI	88858	RETROSCAVADEIRA SOBRE RODAS COM CARREGADEIRA, TRACÇÃO 4X4, POTÊNCIA LÍQ. 88 HP, CAÇAMBA CARREG. CAP. MÍN. 1 M3, CAÇAMBA RETRO CAP. 0,26 M3, PESO OPERACIONAL MÍN. 6.674 KG, PROFUNDIDADE ESCAVAÇÃO MÁX. 4,37 M - JUROS. AF_06/2014	H		6,44
SINAPI	88859	RETROSCAVADEIRA SOBRE RODAS COM CARREGADEIRA, TRACÇÃO 4X2, POTÊNCIA LÍQ. 79 HP, CAÇAMBA CARREG. CAP. MÍN. 1 M3, CAÇAMBA RETRO CAP. 0,20 M3, PESO OPERACIONAL MÍN. 6.570 KG, PROFUNDIDADE ESCAVAÇÃO MÁX. 4,37 M - DEPRECIACÃO. AF_06/2014	H		21,68
SINAPI	88860	RETROSCAVADEIRA SOBRE RODAS COM CARREGADEIRA, TRACÇÃO 4X2, POTÊNCIA LÍQ. 79 HP, CAÇAMBA CARREG. CAP. MÍN. 1 M3, CAÇAMBA RETRO CAP. 0,20 M3, PESO OPERACIONAL MÍN. 6.570 KG, PROFUNDIDADE ESCAVAÇÃO MÁX. 4,37 M - JUROS. AF_06/2014	H		5,73
SINAPI	88900	ESCAVADEIRA HIDRÁULICA SOBRE ESTEIRAS, CAÇAMBA 1,20 M3, PESO OPERACIONAL 21 T, POTÊNCIA BRUTA 155 HP - DEPRECIACÃO. AF_06/2014	H		51,03
SINAPI	88902	ESCAVADEIRA HIDRÁULICA SOBRE ESTEIRAS, CAÇAMBA 1,20 M3, PESO OPERACIONAL 21 T, POTÊNCIA BRUTA 155 HP - JUROS. AF_06/2014	H		13,48
SINAPI	88903	ESCAVADEIRA HIDRÁULICA SOBRE ESTEIRAS, CAÇAMBA 1,20 M3, PESO OPERACIONAL 21 T, POTÊNCIA BRUTA 155 HP - MANUTENÇÃO. AF_06/2014	H		63,79
SINAPI	88904	ESCAVADEIRA HIDRÁULICA SOBRE ESTEIRAS, CAÇAMBA 1,20 M3, PESO OPERACIONAL 21 T, POTÊNCIA BRUTA 155 HP - MATERIAIS NA OPERAÇÃO. AF_06/2014	H		90,63
SINAPI	89009	TRATOR DE ESTEIRAS, POTÊNCIA 150 HP, PESO OPERACIONAL 16,7 T, COM RODA MOTRIZ ELEVADA E LÂMINA 3,18 M3 - DEPRECIACÃO. AF_06/2014	H		38,56
SINAPI	89010	TRATOR DE ESTEIRAS, POTÊNCIA 150 HP, PESO OPERACIONAL 16,7 T, COM RODA MOTRIZ ELEVADA E LÂMINA 3,18 M3 - JUROS. AF_06/2014	H		16,98
SINAPI	89011	RETROSCAVADEIRA SOBRE RODAS COM CARREGADEIRA, TRACÇÃO 4X4, POTÊNCIA LÍQ. 72 HP, CAÇAMBA CARREG. CAP. MÍN. 0,79 M3, CAÇAMBA RETRO CAP. 0,18 M3, PESO OPERACIONAL MÍN. 7.140 KG, PROFUNDIDADE ESCAVAÇÃO MÁX. 4,50 M - DEPRECIACÃO. AF_06/2014	H		23,52
SINAPI	89012	RETROSCAVADEIRA SOBRE RODAS COM CARREGADEIRA, TRACÇÃO 4X4, POTÊNCIA LÍQ. 72 HP, CAÇAMBA CARREG. CAP. MÍN. 0,79 M3, CAÇAMBA RETRO CAP. 0,18 M3, PESO OPERACIONAL MÍN. 7.140 KG, PROFUNDIDADE ESCAVAÇÃO MÁX. 4,50 M - JUROS. AF_06/2014	H		6,21
SINAPI	89013	TRATOR DE ESTEIRAS, POTÊNCIA 347 HP, PESO OPERACIONAL 38,5 T, COM LÂMINA 8,70 M3 - DEPRECIACÃO. AF_06/2014	H		126,31
SINAPI	89014	TRATOR DE ESTEIRAS, POTÊNCIA 347 HP, PESO OPERACIONAL 38,5 T, COM LÂMINA 8,70 M3 - JUROS. AF_06/2014	H		55,64
SINAPI	89015	VASSOURA MECÂNICA REBOCÁVEL COM ESCOVA CILÍNDRICA, LARGURA ÚTIL DE VARRIMENTO DE 2,44 M - DEPRECIACÃO. AF_06/2014	H		3,93
SINAPI	89016	VASSOURA MECÂNICA REBOCÁVEL COM ESCOVA CILÍNDRICA, LARGURA ÚTIL DE VARRIMENTO DE 2,44 M - JUROS. AF_06/2014	H		1,04
SINAPI	89017	TRATOR DE ESTEIRAS, POTÊNCIA 170 HP, PESO OPERACIONAL 19 T, CAÇAMBA 5,2 M3 - DEPRECIACÃO. AF_06/2014	H		38,32
SINAPI	89018	TRATOR DE ESTEIRAS, POTÊNCIA 170 HP, PESO OPERACIONAL 19 T, CAÇAMBA 5,2 M3 - JUROS. AF_06/2014	H		16,88
SINAPI	89019	BOMBA SUBMERSÍVEL ELÉTRICA TRIFÁSICA, POTÊNCIA 2,96 HP, Ø ROTOR 144 MM SEMI-ABERTO, BOCAL DE SAÍDA Ø 2" HM/Q = 2 MCA / 38,8 M3/H A 28 MCA / 5 M3/H - DEPRECIACÃO. AF_06/2014	H		0,31
SINAPI	89020	BOMBA SUBMERSÍVEL ELÉTRICA TRIFÁSICA, POTÊNCIA 2,96 HP, Ø ROTOR 144 MM SEMI-ABERTO, BOCAL DE SAÍDA Ø 2" HM/Q = 2 MCA / 38,8 M3/H A 28 MCA / 5 M3/H - JUROS. AF_06/2014	H		0,07
SINAPI	89023	TANQUE DE ASFALTO ESTACIONÁRIO COM MAÇARICO, CAPACIDADE 20.000 L - DEPRECIACÃO. AF_05/2023	H		3,46
SINAPI	89024	TANQUE DE ASFALTO ESTACIONÁRIO COM MAÇARICO, CAPACIDADE 20.000 L - JUROS. AF_05/2023	H		1,28
SINAPI	89025	TANQUE DE ASFALTO ESTACIONÁRIO COM MAÇARICO, CAPACIDADE 20.000 L - MANUTENÇÃO. AF_05/2023	H		4,61
SINAPI	89026	TANQUE DE ASFALTO ESTACIONÁRIO COM MAÇARICO, CAPACIDADE 20.000 L - MATERIAIS NA OPERAÇÃO. AF_05/2023	H		172,30
SINAPI	89029	TRATOR DE ESTEIRAS, POTÊNCIA 100 HP, PESO OPERACIONAL 9,4 T, COM LÂMINA 2,19 M3 - DEPRECIACÃO. AF_06/2014	H		29,74
SINAPI	89030	TRATOR DE ESTEIRAS, POTÊNCIA 100 HP, PESO OPERACIONAL 9,4 T, COM LÂMINA 2,19 M3 - JUROS. AF_06/2014	H		13,10
SINAPI	89033	TRATOR DE PNEUS, POTÊNCIA 85 CV, TRACÇÃO 4X4, PESO COM LASTRO DE 4.675 KG - DEPRECIACÃO. AF_06/2014	H		13,67
SINAPI	89034	TRATOR DE PNEUS, POTÊNCIA 85 CV, TRACÇÃO 4X4, PESO COM LASTRO DE 4.675 KG - JUROS. AF_06/2014	H		3,66
SINAPI	89128	PÁ CARREGADEIRA SOBRE RODAS, POTÊNCIA LÍQUIDA 128 HP, CAPACIDADE DA CAÇAMBA 1,7 A 2,8 M3, PESO OPERACIONAL 11632 KG - DEPRECIACÃO. AF_06/2014	H		35,84
SINAPI	89129	PÁ CARREGADEIRA SOBRE RODAS, POTÊNCIA LÍQUIDA 128 HP, CAPACIDADE DA CAÇAMBA 1,7 A 2,8 M3, PESO OPERACIONAL 11632 KG - JUROS. AF_06/2014	H		9,47
SINAPI	89130	PÁ CARREGADEIRA SOBRE RODAS, POTÊNCIA 197 HP, CAPACIDADE DA CAÇAMBA 2,5 A 3,5 M3, PESO OPERACIONAL 18338 KG - DEPRECIACÃO. AF_06/2014	H		49,69
SINAPI	89131	PÁ CARREGADEIRA SOBRE RODAS, POTÊNCIA 197 HP, CAPACIDADE DA CAÇAMBA 2,5 A 3,5 M3, PESO OPERACIONAL 18338 KG - JUROS. AF_06/2014	H		13,13
SINAPI	89210	ROLO COMPACTADOR VIBRATÓRIO DE UM CILINDRO AÇO LISO, POTÊNCIA 80 HP, PESO OPERACIONAL MÁXIMO 8,1 T, IMPACTO DINÂMICO 16,15 / 9,5 T, LARGURA DE TRABALHO 1,68 M - DEPRECIACÃO. AF_06/2014	H		32,05
SINAPI	89211	ROLO COMPACTADOR VIBRATÓRIO DE UM CILINDRO AÇO LISO, POTÊNCIA 80 HP, PESO OPERACIONAL MÁXIMO 8,1 T, IMPACTO DINÂMICO 16,15 / 9,5 T, LARGURA DE TRABALHO 1,68 M - JUROS. AF_06/2014	H		8,60
SINAPI	89212	BATE-ESTACAS POR GRAVIDADE, POTÊNCIA DE 160 HP, PESO DO MARTELO ATÉ 3 TONELADAS - DEPRECIACÃO. AF_11/2014	H		28,91
SINAPI	89213	BATE-ESTACAS POR GRAVIDADE, POTÊNCIA DE 160 HP, PESO DO MARTELO ATÉ 3 TONELADAS - JUROS. AF_11/2014	H		8,92
SINAPI	89214	BATE-ESTACAS POR GRAVIDADE, POTÊNCIA DE 160 HP, PESO DO MARTELO ATÉ 3 TONELADAS - MANUTENÇÃO. AF_11/2014	H		27,14
SINAPI	89215	BATE-ESTACAS POR GRAVIDADE, POTÊNCIA DE 160 HP, PESO DO MARTELO ATÉ 3 TONELADAS - MATERIAIS NA OPERAÇÃO. AF_11/2014	H		93,58
SINAPI	89221	BETONEIRA CAPACIDADE NOMINAL DE 600 L, CAPACIDADE DE MISTURA 360 L, MOTOR ELÉTRICO TRIFÁSICO POTÊNCIA DE 4 CV, SEM CARREGADOR - DEPRECIACÃO. AF_05/2023	H		1,24
SINAPI	89222	BETONEIRA CAPACIDADE NOMINAL DE 600 L, CAPACIDADE DE MISTURA 360 L, MOTOR ELÉTRICO TRIFÁSICO POTÊNCIA DE 4 CV, SEM CARREGADOR - JUROS. AF_05/2023	H		0,30
SINAPI	89223	BETONEIRA CAPACIDADE NOMINAL DE 600 L, CAPACIDADE DE MISTURA 360 L, MOTOR ELÉTRICO TRIFÁSICO POTÊNCIA DE 4 CV, SEM CARREGADOR - MANUTENÇÃO. AF_05/2023	H		1,45
SINAPI	89224	BETONEIRA CAPACIDADE NOMINAL DE 600 L, CAPACIDADE DE MISTURA 360 L, MOTOR ELÉTRICO TRIFÁSICO POTÊNCIA DE 4 CV, SEM CARREGADOR - MATERIAIS NA OPERAÇÃO. AF_05/2023	H		2,25
SINAPI	89228	MOTONIVELADORA POTÊNCIA BÁSICA LÍQUIDA (PRIMEIRA MARCHA) 125 HP, PESO BRUTO 13032 KG, LARGURA DA LÂMINA DE 3,7 M - DEPRECIACÃO. AF_06/2014	H		45,80

FUNTE	CÓDIGO	DESCRIÇÃO	UNIDADE	DESONERADO	NÃO DESONERADO
SINAPI	89229	MOTONIVELADORA POTÊNCIA BÁSICA LÍQUIDA (PRIMEIRA MARCHA) 125 HP, PESO BRUTO 13032 KG, LARGURA DA LÂMINA DE 3,7 M - JUROS. AF_06/2014	H		16,14
SINAPI	89230	FRESADORA DE ASFALTO A FRIO SOBRE RODAS, LARGURA FRESAGEM DE 1,0 M, POTÊNCIA 208 HP - DEPRECIÇÃO. AF_11/2014	H		106,40
SINAPI	89231	FRESADORA DE ASFALTO A FRIO SOBRE RODAS, LARGURA FRESAGEM DE 1,0 M, POTÊNCIA 208 HP - JUROS. AF_11/2014	H		32,58
SINAPI	89232	FRESADORA DE ASFALTO A FRIO SOBRE RODAS, LARGURA FRESAGEM DE 1,0 M, POTÊNCIA 208 HP - MANUTENÇÃO. AF_11/2014	H		189,80
SINAPI	89233	FRESADORA DE ASFALTO A FRIO SOBRE RODAS, LARGURA FRESAGEM DE 1,0 M, POTÊNCIA 208 HP - MATERIAIS NA OPERAÇÃO. AF_11/2014	H		168,41
SINAPI	89236	FRESADORA DE ASFALTO A FRIO SOBRE RODAS, LARGURA FRESAGEM DE 2,0 M, POTÊNCIA 550 HP - DEPRECIÇÃO. AF_11/2014	H		248,56
SINAPI	89237	FRESADORA DE ASFALTO A FRIO SOBRE RODAS, LARGURA FRESAGEM DE 2,0 M, POTÊNCIA 550 HP - JUROS. AF_11/2014	H		76,11
SINAPI	89238	FRESADORA DE ASFALTO A FRIO SOBRE RODAS, LARGURA FRESAGEM DE 2,0 M, POTÊNCIA 550 HP - MANUTENÇÃO. AF_11/2014	H		443,37
SINAPI	89239	FRESADORA DE ASFALTO A FRIO SOBRE RODAS, LARGURA FRESAGEM DE 2,0 M, POTÊNCIA 550 HP - MATERIAIS NA OPERAÇÃO. AF_11/2014	H		445,37
SINAPI	89240	VIBROACABADORA DE ASFALTO SOBRE ESTEIRAS, LARGURA DE PAVIMENTAÇÃO 1,90 M A 5,30 M, POTÊNCIA 105 HP CAPACIDADE 450 T/H - DEPRECIÇÃO. AF_11/2014	H		76,28
SINAPI	89241	VIBROACABADORA DE ASFALTO SOBRE ESTEIRAS, LARGURA DE PAVIMENTAÇÃO 1,90 M A 5,30 M, POTÊNCIA 105 HP CAPACIDADE 450 T/H - JUROS. AF_11/2014	H		26,89
SINAPI	89246	RECICLADORA DE ASFALTO A FRIO SOBRE RODAS, LARGURA FRESAGEM DE 2,0 M, POTÊNCIA 422 HP - DEPRECIÇÃO. AF_11/2014	H		215,99
SINAPI	89247	RECICLADORA DE ASFALTO A FRIO SOBRE RODAS, LARGURA FRESAGEM DE 2,0 M, POTÊNCIA 422 HP - JUROS. AF_11/2014	H		66,13
SINAPI	89248	RECICLADORA DE ASFALTO A FRIO SOBRE RODAS, LARGURA FRESAGEM DE 2,0 M, POTÊNCIA 422 HP - MANUTENÇÃO. AF_11/2014	H		385,26
SINAPI	89249	RECICLADORA DE ASFALTO A FRIO SOBRE RODAS, LARGURA FRESAGEM DE 2,0 M, POTÊNCIA 422 HP - MATERIAIS NA OPERAÇÃO. AF_11/2014	H		379,64
SINAPI	89253	VIBROACABADORA DE ASFALTO SOBRE ESTEIRAS, LARGURA DE PAVIMENTAÇÃO 2,13 M A 4,55 M, POTÊNCIA 100 HP, CAPACIDADE 400 T/H - DEPRECIÇÃO. AF_11/2014	H		62,51
SINAPI	89254	VIBROACABADORA DE ASFALTO SOBRE ESTEIRAS, LARGURA DE PAVIMENTAÇÃO 2,13 M A 4,55 M, POTÊNCIA 100 HP, CAPACIDADE 400 T/H - JUROS. AF_11/2014	H		22,03
SINAPI	89255	VIBROACABADORA DE ASFALTO SOBRE ESTEIRAS, LARGURA DE PAVIMENTAÇÃO 2,13 M A 4,55 M, POTÊNCIA 100 HP, CAPACIDADE 400 T/H - MANUTENÇÃO. AF_11/2014	H		100,48
SINAPI	89256	VIBROACABADORA DE ASFALTO SOBRE ESTEIRAS, LARGURA DE PAVIMENTAÇÃO 2,13 M A 4,55 M, POTÊNCIA 100 HP, CAPACIDADE 400 T/H - MATERIAIS NA OPERAÇÃO. AF_11/2014	H		85,44
SINAPI	89259	GUINDAUTO HIDRÁULICO, CAPACIDADE MÁXIMA DE CARGA 6200 KG, MOMENTO MÁXIMO DE CARGA 11,7 TM, ALCANCE MÁXIMO HORIZONTAL 9,70 M, INCLUSIVE CAMINHÃO TOCO PBT 16.000 KG, POTÊNCIA DE 189 CV - DEPRECIÇÃO. AF_06/2014	H		26,37
SINAPI	89260	GUINDAUTO HIDRÁULICO, CAPACIDADE MÁXIMA DE CARGA 6200 KG, MOMENTO MÁXIMO DE CARGA 11,7 TM, ALCANCE MÁXIMO HORIZONTAL 9,70 M, INCLUSIVE CAMINHÃO TOCO PBT 16.000 KG, POTÊNCIA DE 189 CV - JUROS. AF_06/2014	H		9,69
SINAPI	89262	GUINDAUTO HIDRÁULICO, CAPACIDADE MÁXIMA DE CARGA 6200 KG, MOMENTO MÁXIMO DE CARGA 11,7 TM, ALCANCE MÁXIMO HORIZONTAL 9,70 M, INCLUSIVE CAMINHÃO TOCO PBT 16.000 KG, POTÊNCIA DE 189 CV - MANUTENÇÃO. AF_06/2014	H		44,65
SINAPI	89264	CAMINHÃO TOCO, PBT 16.000 KG, CARGA ÚTIL MÁX. 10.685 KG, DIST. ENTRE EIXOS 4,8 M, POTÊNCIA 189 CV, INCLUSIVE CARROCERIA FIXA ABERTA DE MADEIRA P/ TRANSPORTE GERAL DE CARGA SECA, DIMEN. APROX. 2,5 X 7,00 X 0,50 M - DEPRECIÇÃO. AF_06/2014	H		20,27
SINAPI	89265	CAMINHÃO TOCO, PBT 16.000 KG, CARGA ÚTIL MÁX. 10.685 KG, DIST. ENTRE EIXOS 4,8 M, POTÊNCIA 189 CV, INCLUSIVE CARROCERIA FIXA ABERTA DE MADEIRA P/ TRANSPORTE GERAL DE CARGA SECA, DIMEN. APROX. 2,5 X 7,00 X 0,50 M - JUROS. AF_06/2014	H		8,09
SINAPI	89266	CAMINHÃO TOCO, PBT 16.000 KG, CARGA ÚTIL MÁX. 10.685 KG, DIST. ENTRE EIXOS 4,8 M, POTÊNCIA 189 CV, INCLUSIVE CARROCERIA FIXA ABERTA DE MADEIRA P/ TRANSPORTE GERAL DE CARGA SECA, DIMEN. APROX. 2,5 X 7,00 X 0,50 M - IMPOSTOS E SEGUROS. AF_06/2014	H		3,26
SINAPI	89267	GUINDASTE HIDRÁULICO AUTOPROPELIDO, COM LANÇA TELESCÓPICA 28,80 M, CAPACIDADE MÁXIMA 30 T, POTÊNCIA 97 KW, TRACÇÃO 4 X 4 - DEPRECIÇÃO. AF_11/2014	H		50,32
SINAPI	89268	GUINDASTE HIDRÁULICO AUTOPROPELIDO, COM LANÇA TELESCÓPICA 28,80 M, CAPACIDADE MÁXIMA 30 T, POTÊNCIA 97 KW, TRACÇÃO 4 X 4 - JUROS. AF_11/2014	H		17,74
SINAPI	89269	GUINDASTE HIDRÁULICO AUTOPROPELIDO, COM LANÇA TELESCÓPICA 28,80 M, CAPACIDADE MÁXIMA 30 T, POTÊNCIA 97 KW, TRACÇÃO 4 X 4 - IMPOSTOS E SEGUROS. AF_11/2014	H		7,17
SINAPI	89270	GUINDASTE HIDRÁULICO AUTOPROPELIDO, COM LANÇA TELESCÓPICA 28,80 M, CAPACIDADE MÁXIMA 30 T, POTÊNCIA 97 KW, TRACÇÃO 4 X 4 - MANUTENÇÃO. AF_11/2014	H		80,90
SINAPI	89271	GUINDASTE HIDRÁULICO AUTOPROPELIDO, COM LANÇA TELESCÓPICA 28,80 M, CAPACIDADE MÁXIMA 30 T, POTÊNCIA 97 KW, TRACÇÃO 4 X 4 - MATERIAIS NA OPERAÇÃO. AF_11/2014	H		29,24
SINAPI	89274	BETONEIRA CAPACIDADE NOMINAL DE 600 L, CAPACIDADE DE MISTURA 440 L, MOTOR A DIESEL POTÊNCIA 10 CV, COM CARREGADOR - DEPRECIÇÃO. AF_05/2023	H		1,51
SINAPI	89275	BETONEIRA CAPACIDADE NOMINAL DE 600 L, CAPACIDADE DE MISTURA 440 L, MOTOR A DIESEL POTÊNCIA 10 CV, COM CARREGADOR - JUROS. AF_05/2023	H		0,37
SINAPI	89276	BETONEIRA CAPACIDADE NOMINAL DE 600 L, CAPACIDADE DE MISTURA 440 L, MOTOR A DIESEL POTÊNCIA 10 CV, COM CARREGADOR - MANUTENÇÃO. AF_05/2023	H		2,02
SINAPI	89277	BETONEIRA CAPACIDADE NOMINAL DE 600 L, CAPACIDADE DE MISTURA 440 L, MOTOR A DIESEL POTÊNCIA 10 CV, COM CARREGADOR - MATERIAIS NA OPERAÇÃO. AF_05/2023	H		8,54
SINAPI	89280	ROLO COMPACTADOR VIBRATÓRIO TANDEM AÇO LISO, POTÊNCIA 58 HP, PESO SEM/COM LASTRO 6,5 / 9,4 T, LARGURA DE TRABALHO 1,2 M - DEPRECIÇÃO. AF_06/2014	H		39,36
SINAPI	89281	ROLO COMPACTADOR VIBRATÓRIO TANDEM AÇO LISO, POTÊNCIA 58 HP, PESO SEM/COM LASTRO 6,5 / 9,4 T, LARGURA DE TRABALHO 1,2 M - JUROS. AF_06/2014	H		10,56
SINAPI	89870	CAMINHÃO BASCULANTE 14 M3, COM CAVALO MECÂNICO DE CAPACIDADE MÁXIMA DE TRACÇÃO COMBINADO DE 36000 KG, POTÊNCIA 286 CV, INCLUSIVE SEMIREBOQUE COM CAÇAMBA METÁLICA - DEPRECIÇÃO. AF_12/2014	H		36,63
SINAPI	89871	CAMINHÃO BASCULANTE 14 M3, COM CAVALO MECÂNICO DE CAPACIDADE MÁXIMA DE TRACÇÃO COMBINADO DE 36000 KG, POTÊNCIA 286 CV, INCLUSIVE SEMIREBOQUE COM CAÇAMBA METÁLICA - JUROS. AF_12/2014	H		12,91
SINAPI	89872	CAMINHÃO BASCULANTE 14 M3, COM CAVALO MECÂNICO DE CAPACIDADE MÁXIMA DE TRACÇÃO COMBINADO DE 36000 KG, POTÊNCIA 286 CV, INCLUSIVE SEMIREBOQUE COM CAÇAMBA METÁLICA - IMPOSTOS E SEGUROS. AF_12/2014	H		5,21
SINAPI	89873	CAMINHÃO BASCULANTE 14 M3, COM CAVALO MECÂNICO DE CAPACIDADE MÁXIMA DE TRACÇÃO COMBINADO DE 36000 KG, POTÊNCIA 286 CV, INCLUSIVE SEMIREBOQUE COM CAÇAMBA METÁLICA - MANUTENÇÃO. AF_12/2014	H		62,74
SINAPI	89874	CAMINHÃO BASCULANTE 14 M3, COM CAVALO MECÂNICO DE CAPACIDADE MÁXIMA DE TRACÇÃO COMBINADO DE 36000 KG, POTÊNCIA 286 CV, INCLUSIVE SEMIREBOQUE COM CAÇAMBA METÁLICA - MATERIAIS NA OPERAÇÃO. AF_12/2014	H		177,70
SINAPI	89878	CAMINHÃO BASCULANTE 18 M3, COM CAVALO MECÂNICO DE CAPACIDADE MÁXIMA DE TRACÇÃO COMBINADO DE 45000 KG, POTÊNCIA 330 CV, INCLUSIVE SEMIREBOQUE COM CAÇAMBA METÁLICA - DEPRECIÇÃO. AF_12/2014	H		39,18
SINAPI	89879	CAMINHÃO BASCULANTE 18 M3, COM CAVALO MECÂNICO DE CAPACIDADE MÁXIMA DE TRACÇÃO COMBINADO DE 45000 KG, POTÊNCIA 330 CV, INCLUSIVE SEMIREBOQUE COM CAÇAMBA METÁLICA - JUROS. AF_12/2014	H		13,58
SINAPI	89880	CAMINHÃO BASCULANTE 18 M3, COM CAVALO MECÂNICO DE CAPACIDADE MÁXIMA DE TRACÇÃO COMBINADO DE 45000 KG, POTÊNCIA 330 CV, INCLUSIVE SEMIREBOQUE COM CAÇAMBA METÁLICA - IMPOSTOS E SEGUROS. AF_12/2014	H		5,49
SINAPI	89881	CAMINHÃO BASCULANTE 18 M3, COM CAVALO MECÂNICO DE CAPACIDADE MÁXIMA DE TRACÇÃO COMBINADO DE 45000 KG, POTÊNCIA 330 CV, INCLUSIVE SEMIREBOQUE COM CAÇAMBA METÁLICA - MANUTENÇÃO. AF_12/2014	H		66,47
SINAPI	89882	CAMINHÃO BASCULANTE 18 M3, COM CAVALO MECÂNICO DE CAPACIDADE MÁXIMA DE TRACÇÃO COMBINADO DE 45000 KG, POTÊNCIA 330 CV, INCLUSIVE SEMIREBOQUE COM CAÇAMBA METÁLICA - MATERIAIS NA OPERAÇÃO. AF_12/2014	H		205,02

FONTE	CÓDIGO	DESCRIÇÃO	UNIDADE	DESONERADO	NÃO DESONERADO
SINAPI	90582	VIBRADOR DE IMERSÃO, DIÂMETRO DE PONTEIRA 45MM, MOTOR ELÉTRICO TRIFÁSICO POTÊNCIA DE 2 CV - DEPRECIACÃO. AF_06/2015	H		0,35
SINAPI	90583	VIBRADOR DE IMERSÃO, DIÂMETRO DE PONTEIRA 45MM, MOTOR ELÉTRICO TRIFÁSICO POTÊNCIA DE 2 CV - JUROS. AF_06/2015	H		0,08
SINAPI	90584	VIBRADOR DE IMERSÃO, DIÂMETRO DE PONTEIRA 45MM, MOTOR ELÉTRICO TRIFÁSICO POTÊNCIA DE 2 CV - MANUTENÇÃO. AF_06/2015	H		0,28
SINAPI	90585	VIBRADOR DE IMERSÃO, DIÂMETRO DE PONTEIRA 45MM, MOTOR ELÉTRICO TRIFÁSICO POTÊNCIA DE 2 CV - MATERIAIS NA OPERAÇÃO. AF_06/2015	H		0,46
SINAPI	90621	PERFURATRIZ MANUAL, TORQUE MÁXIMO 83 N.M, POTÊNCIA 5 CV, COM DIÂMETRO MÁXIMO 4" - DEPRECIACÃO. AF_06/2015	H		2,71
SINAPI	90622	PERFURATRIZ MANUAL, TORQUE MÁXIMO 83 N.M, POTÊNCIA 5 CV, COM DIÂMETRO MÁXIMO 4" - JUROS. AF_06/2015	H		0,62
SINAPI	90623	PERFURATRIZ MANUAL, TORQUE MÁXIMO 83 N.M, POTÊNCIA 5 CV, COM DIÂMETRO MÁXIMO 4" - MANUTENÇÃO. AF_06/2015	H		3,38
SINAPI	90624	PERFURATRIZ MANUAL, TORQUE MÁXIMO 83 N.M, POTÊNCIA 5 CV, COM DIÂMETRO MÁXIMO 4" - MATERIAIS NA OPERAÇÃO. AF_06/2015	H		2,81
SINAPI	90627	PERFURATRIZ SOBRE ESTEIRA, TORQUE MÁXIMO 600 KGF, PESO MÉDIO 1000 KG, POTÊNCIA 20 HP, DIÂMETRO MÁXIMO 10" - DEPRECIACÃO. AF_06/2015	H		46,69
SINAPI	90628	PERFURATRIZ SOBRE ESTEIRA, TORQUE MÁXIMO 600 KGF, PESO MÉDIO 1000 KG, POTÊNCIA 20 HP, DIÂMETRO MÁXIMO 10" - JUROS. AF_06/2015	H		12,52
SINAPI	90629	PERFURATRIZ SOBRE ESTEIRA, TORQUE MÁXIMO 600 KGF, PESO MÉDIO 1000 KG, POTÊNCIA 20 HP, DIÂMETRO MÁXIMO 10" - MANUTENÇÃO. AF_06/2015	H		58,43
SINAPI	90630	PERFURATRIZ SOBRE ESTEIRA, TORQUE MÁXIMO 600 KGF, PESO MÉDIO 1000 KG, POTÊNCIA 20 HP, DIÂMETRO MÁXIMO 10" - MATERIAIS NA OPERAÇÃO. AF_06/2015	H		1,34
SINAPI	90633	MISTURADOR DUPLO HORIZONTAL DE ALTA TURBULÊNCIA, CAPACIDADE / VOLUME 2 X 500 LITROS, MOTORES ELÉTRICOS MÍNIMO 5 CV CADA, PARA NATA CIMENTO, ARGAMASSA E OUTROS - DEPRECIACÃO. AF_06/2015	H		4,11
SINAPI	90634	MISTURADOR DUPLO HORIZONTAL DE ALTA TURBULÊNCIA, CAPACIDADE / VOLUME 2 X 500 LITROS, MOTORES ELÉTRICOS MÍNIMO 5 CV CADA, PARA NATA CIMENTO, ARGAMASSA E OUTROS - JUROS. AF_06/2015	H		0,95
SINAPI	90635	MISTURADOR DUPLO HORIZONTAL DE ALTA TURBULÊNCIA, CAPACIDADE / VOLUME 2 X 500 LITROS, MOTORES ELÉTRICOS MÍNIMO 5 CV CADA, PARA NATA CIMENTO, ARGAMASSA E OUTROS - MANUTENÇÃO. AF_06/2015	H		4,49
SINAPI	90636	MISTURADOR DUPLO HORIZONTAL DE ALTA TURBULÊNCIA, CAPACIDADE / VOLUME 2 X 500 LITROS, MOTORES ELÉTRICOS MÍNIMO 5 CV CADA, PARA NATA CIMENTO, ARGAMASSA E OUTROS - MATERIAIS NA OPERAÇÃO. AF_06/2015	H		5,63
SINAPI	90639	BOMBA TRIPLEX, PARA INJEÇÃO DE NATA DE CIMENTO, VAZÃO MÁXIMA DE 100 LITROS/MINUTO, PRESSÃO MÁXIMA DE 70 BAR - DEPRECIACÃO. AF_06/2015	H		6,13
SINAPI	90640	BOMBA TRIPLEX, PARA INJEÇÃO DE NATA DE CIMENTO, VAZÃO MÁXIMA DE 100 LITROS/MINUTO, PRESSÃO MÁXIMA DE 70 BAR - JUROS. AF_06/2015	H		1,41
SINAPI	90641	BOMBA TRIPLEX, PARA INJEÇÃO DE NATA DE CIMENTO, VAZÃO MÁXIMA DE 100 LITROS/MINUTO, PRESSÃO MÁXIMA DE 70 BAR - MANUTENÇÃO. AF_06/2015	H		6,71
SINAPI	90642	BOMBA TRIPLEX, PARA INJEÇÃO DE NATA DE CIMENTO, VAZÃO MÁXIMA DE 100 LITROS/MINUTO, PRESSÃO MÁXIMA DE 70 BAR - MATERIAIS NA OPERAÇÃO. AF_06/2015	H		12,66
SINAPI	90646	BOMBA CENTRÍFUGA MONOESTÁGIO COM MOTOR ELÉTRICO MONOFÁSICO, POTÊNCIA 15 HP, DIÂMETRO DO ROTOR 173 MM, HM/Q = 30 MCA / 90 M3/H A 45 MCA / 55 M3/H - DEPRECIACÃO. AF_06/2015	H		0,93
SINAPI	90647	BOMBA CENTRÍFUGA MONOESTÁGIO COM MOTOR ELÉTRICO MONOFÁSICO, POTÊNCIA 15 HP, DIÂMETRO DO ROTOR 173 MM, HM/Q = 30 MCA / 90 M3/H A 45 MCA / 55 M3/H - JUROS. AF_06/2015	H		0,21
SINAPI	90648	BOMBA CENTRÍFUGA MONOESTÁGIO COM MOTOR ELÉTRICO MONOFÁSICO, POTÊNCIA 15 HP, DIÂMETRO DO ROTOR 173 MM, HM/Q = 30 MCA / 90 M3/H A 45 MCA / 55 M3/H - MANUTENÇÃO. AF_06/2015	H		1,01
SINAPI	90649	BOMBA CENTRÍFUGA MONOESTÁGIO COM MOTOR ELÉTRICO MONOFÁSICO, POTÊNCIA 15 HP, DIÂMETRO DO ROTOR 173 MM, HM/Q = 30 MCA / 90 M3/H A 45 MCA / 55 M3/H - MATERIAIS NA OPERAÇÃO. AF_06/2015	H		8,74
SINAPI	90652	BOMBA DE PROJEÇÃO DE CONCRETO SECO, POTÊNCIA 10 CV, VAZÃO 3 M3/H - DEPRECIACÃO. AF_06/2015	H		3,99
SINAPI	90653	BOMBA DE PROJEÇÃO DE CONCRETO SECO, POTÊNCIA 10 CV, VAZÃO 3 M3/H - JUROS. AF_06/2015	H		0,92
SINAPI	90654	BOMBA DE PROJEÇÃO DE CONCRETO SECO, POTÊNCIA 10 CV, VAZÃO 3 M3/H - MANUTENÇÃO. AF_06/2015	H		4,36
SINAPI	90655	BOMBA DE PROJEÇÃO DE CONCRETO SECO, POTÊNCIA 10 CV, VAZÃO 3 M3/H - MATERIAIS NA OPERAÇÃO. AF_06/2015	H		5,75
SINAPI	90658	BOMBA DE PROJEÇÃO DE CONCRETO SECO, POTÊNCIA 10 CV, VAZÃO 6 M3/H - DEPRECIACÃO. AF_06/2015	H		4,28
SINAPI	90659	BOMBA DE PROJEÇÃO DE CONCRETO SECO, POTÊNCIA 10 CV, VAZÃO 6 M3/H - JUROS. AF_06/2015	H		0,98
SINAPI	90660	BOMBA DE PROJEÇÃO DE CONCRETO SECO, POTÊNCIA 10 CV, VAZÃO 6 M3/H - MANUTENÇÃO. AF_06/2015	H		4,68
SINAPI	90661	BOMBA DE PROJEÇÃO DE CONCRETO SECO, POTÊNCIA 10 CV, VAZÃO 6 M3/H - MATERIAIS NA OPERAÇÃO. AF_06/2015	H		5,75
SINAPI	90664	PROJETOR PNEUMÁTICO DE ARGAMASSA PARA CHAPISCO E REBOCO COM RECIPIENTE ACOPLADO, TIPO CANEQUINHA, COM COMPRESSOR DE AR REBOCÁVEL VAZÃO 89 PCM E MOTOR DIESEL DE 20 CV - DEPRECIACÃO. AF_05/2023	H		6,82
SINAPI	90665	PROJETOR PNEUMÁTICO DE ARGAMASSA PARA CHAPISCO E REBOCO COM RECIPIENTE ACOPLADO, TIPO CANEQUINHA, COM COMPRESSOR DE AR REBOCÁVEL VAZÃO 89 PCM E MOTOR DIESEL DE 20 CV - JUROS. AF_05/2023	H		1,82
SINAPI	90666	PROJETOR PNEUMÁTICO DE ARGAMASSA PARA CHAPISCO E REBOCO COM RECIPIENTE ACOPLADO, TIPO CANEQUINHA, COM COMPRESSOR DE AR REBOCÁVEL VAZÃO 89 PCM E MOTOR DIESEL DE 20 CV - MANUTENÇÃO. AF_05/2023	H		8,96
SINAPI	90667	PROJETOR PNEUMÁTICO DE ARGAMASSA PARA CHAPISCO E REBOCO COM RECIPIENTE ACOPLADO, TIPO CANEQUINHA, COM COMPRESSOR DE AR REBOCÁVEL VAZÃO 89 PCM E MOTOR DIESEL DE 20 CV - MATERIAIS NA OPERAÇÃO. AF_05/2023	H		15,08
SINAPI	90670	PERFURATRIZ COM TORRE METÁLICA PARA EXECUÇÃO DE ESTACA HÉLICE CONTÍNUA, PROFUNDIDADE MÁXIMA DE 30 M, DIÂMETRO MÁXIMO DE 800 MM, POTÊNCIA INSTALADA DE 268 HP, MESA ROTATIVA COM TORQUE MÁXIMO DE 170 KNM - DEPRECIACÃO. AF_06/2015	H		214,30
SINAPI	90671	PERFURATRIZ COM TORRE METÁLICA PARA EXECUÇÃO DE ESTACA HÉLICE CONTÍNUA, PROFUNDIDADE MÁXIMA DE 30 M, DIÂMETRO MÁXIMO DE 800 MM, POTÊNCIA INSTALADA DE 268 HP, MESA ROTATIVA COM TORQUE MÁXIMO DE 170 KNM - JUROS. AF_06/2015	H		57,49
SINAPI	90672	PERFURATRIZ COM TORRE METÁLICA PARA EXECUÇÃO DE ESTACA HÉLICE CONTÍNUA, PROFUNDIDADE MÁXIMA DE 30 M, DIÂMETRO MÁXIMO DE 800 MM, POTÊNCIA INSTALADA DE 268 HP, MESA ROTATIVA COM TORQUE MÁXIMO DE 170 KNM - MANUTENÇÃO. AF_06/2015	H		268,18
SINAPI	90673	PERFURATRIZ COM TORRE METÁLICA PARA EXECUÇÃO DE ESTACA HÉLICE CONTÍNUA, PROFUNDIDADE MÁXIMA DE 30 M, DIÂMETRO MÁXIMO DE 800 MM, POTÊNCIA INSTALADA DE 268 HP, MESA ROTATIVA COM TORQUE MÁXIMO DE 170 KNM - MATERIAIS NA OPERAÇÃO. AF_06/2015	H		120,53
SINAPI	90676	PERFURATRIZ HIDRÁULICA SOBRE CAMINHÃO COM TRADO CURTO ACOPLADO, PROFUNDIDADE MÁXIMA DE 20 M, DIÂMETRO MÁXIMO DE 1500 MM, POTÊNCIA INSTALADA DE 137 HP, MESA ROTATIVA COM TORQUE MÁXIMO DE 30 KNM - DEPRECIACÃO. AF_06/2015	H		103,85
SINAPI	90677	PERFURATRIZ HIDRÁULICA SOBRE CAMINHÃO COM TRADO CURTO ACOPLADO, PROFUNDIDADE MÁXIMA DE 20 M, DIÂMETRO MÁXIMO DE 1500 MM, POTÊNCIA INSTALADA DE 137 HP, MESA ROTATIVA COM TORQUE MÁXIMO DE 30 KNM - JUROS. AF_06/2015	H		31,06
SINAPI	90678	PERFURATRIZ HIDRÁULICA SOBRE CAMINHÃO COM TRADO CURTO ACOPLADO, PROFUNDIDADE MÁXIMA DE 20 M, DIÂMETRO MÁXIMO DE 1500 MM, POTÊNCIA INSTALADA DE 137 HP, MESA ROTATIVA COM TORQUE MÁXIMO DE 30 KNM - MANUTENÇÃO. AF_06/2015	H		143,89
SINAPI	90679	PERFURATRIZ HIDRÁULICA SOBRE CAMINHÃO COM TRADO CURTO ACOPLADO, PROFUNDIDADE MÁXIMA DE 20 M, DIÂMETRO MÁXIMO DE 1500 MM, POTÊNCIA INSTALADA DE 137 HP, MESA ROTATIVA COM TORQUE MÁXIMO DE 30 KNM - MATERIAIS NA OPERAÇÃO. AF_06/2015	H		92,43
SINAPI	90682	MANIPULADOR TELESCÓPICO, POTÊNCIA DE 85 HP, CAPACIDADE DE CARGA DE 3.500 KG, ALTURA MÁXIMA DE ELEVAÇÃO DE 12,3 M - DEPRECIACÃO. AF_05/2023	H		30,90
SINAPI	90683	MANIPULADOR TELESCÓPICO, POTÊNCIA DE 85 HP, CAPACIDADE DE CARGA DE 3.500 KG, ALTURA MÁXIMA DE ELEVAÇÃO DE 12,3 M - JUROS. AF_05/2023	H		7,62
SINAPI	90684	MANIPULADOR TELESCÓPICO, POTÊNCIA DE 85 HP, CAPACIDADE DE CARGA DE 3.500 KG, ALTURA MÁXIMA DE ELEVAÇÃO DE 12,3 M - MANUTENÇÃO. AF_05/2023	H		36,05
SINAPI	90685	MANIPULADOR TELESCÓPICO, POTÊNCIA DE 85 HP, CAPACIDADE DE CARGA DE 3.500 KG, ALTURA MÁXIMA DE ELEVAÇÃO DE 12,3 M - MATERIAIS NA OPERAÇÃO. AF_05/2023	H		57,35
SINAPI	90688	MINICARREGADEIRA SOBRE RODAS, POTÊNCIA LÍQUIDA DE 47 HP, CAPACIDADE NOMINAL DE OPERAÇÃO DE 646 KG - DEPRECIACÃO. AF_06/2015	H		25,60
SINAPI	90689	MINICARREGADEIRA SOBRE RODAS, POTÊNCIA LÍQUIDA DE 47 HP, CAPACIDADE NOMINAL DE OPERAÇÃO DE 646 KG - JUROS. AF_06/2015	H		5,05

FONTE	CÓDIGO	DESCRIÇÃO	UNIDADE	DESONERADO	NÃO DESONERADO
SINAPI	90690	MINICARREGADEIRA SOBRE RODAS, POTÊNCIA LÍQUIDA DE 47 HP, CAPACIDADE NOMINAL DE OPERAÇÃO DE 646 KG - MANUTENÇÃO. AF_06/2015	H		32,00
SINAPI	90691	MINICARREGADEIRA SOBRE RODAS, POTÊNCIA LÍQUIDA DE 47 HP, CAPACIDADE NOMINAL DE OPERAÇÃO DE 646 KG - MATERIAIS NA OPERAÇÃO. AF_06/2015	H		40,15
SINAPI	90957	COMPRESSOR DE AR REBOCÁVEL, VAZÃO 189 PCM, PRESSÃO EFETIVA DE TRABALHO 102 PSI, MOTOR DIESEL, POTÊNCIA 63 CV - DEPRECIAÇÃO. AF_06/2015	H		5,08
SINAPI	90958	COMPRESSOR DE AR REBOCÁVEL, VAZÃO 189 PCM, PRESSÃO EFETIVA DE TRABALHO 102 PSI, MOTOR DIESEL, POTÊNCIA 63 CV - JUROS. AF_06/2015	H		1,36
SINAPI	90960	COMPRESSOR DE AR REBOCÁVEL, VAZÃO 89 PCM, PRESSÃO EFETIVA DE TRABALHO 102 PSI, MOTOR DIESEL, POTÊNCIA 20 CV - DEPRECIAÇÃO. AF_06/2015	H		6,78
SINAPI	90961	COMPRESSOR DE AR REBOCÁVEL, VAZÃO 89 PCM, PRESSÃO EFETIVA DE TRABALHO 102 PSI, MOTOR DIESEL, POTÊNCIA 20 CV - JUROS. AF_06/2015	H		1,82
SINAPI	90962	COMPRESSOR DE AR REBOCÁVEL, VAZÃO 89 PCM, PRESSÃO EFETIVA DE TRABALHO 102 PSI, MOTOR DIESEL, POTÊNCIA 20 CV - MANUTENÇÃO. AF_06/2015	H		8,49
SINAPI	90963	COMPRESSOR DE AR REBOCÁVEL, VAZÃO 250 PCM, PRESSÃO EFETIVA DE TRABALHO 102 PSI, MOTOR DIESEL, POTÊNCIA 20 CV - MATERIAIS NA OPERAÇÃO. AF_06/2015	H		15,07
SINAPI	90968	COMPRESSOR DE AR REBOCÁVEL, VAZÃO 250 PCM, PRESSÃO EFETIVA DE TRABALHO 102 PSI, MOTOR DIESEL, POTÊNCIA 81 CV - DEPRECIAÇÃO. AF_06/2015	H		6,80
SINAPI	90969	COMPRESSOR DE AR REBOCÁVEL, VAZÃO 250 PCM, PRESSÃO EFETIVA DE TRABALHO 102 PSI, MOTOR DIESEL, POTÊNCIA 81 CV - JUROS. AF_06/2015	H		1,82
SINAPI	90970	COMPRESSOR DE AR REBOCÁVEL, VAZÃO 250 PCM, PRESSÃO EFETIVA DE TRABALHO 102 PSI, MOTOR DIESEL, POTÊNCIA 81 CV - MANUTENÇÃO. AF_06/2015	H		8,51
SINAPI	90971	COMPRESSOR DE AR REBOCÁVEL, VAZÃO 250 PCM, PRESSÃO EFETIVA DE TRABALHO 102 PSI, MOTOR DIESEL, POTÊNCIA 81 CV - MATERIAIS NA OPERAÇÃO. AF_06/2015	H		61,08
SINAPI	90975	COMPRESSOR DE AR REBOCÁVEL, VAZÃO 748 PCM, PRESSÃO EFETIVA DE TRABALHO 102 PSI, MOTOR DIESEL, POTÊNCIA 210 CV - DEPRECIAÇÃO. AF_06/2015	H		17,28
SINAPI	90976	COMPRESSOR DE AR REBOCÁVEL, VAZÃO 748 PCM, PRESSÃO EFETIVA DE TRABALHO 102 PSI, MOTOR DIESEL, POTÊNCIA 210 CV - JUROS. AF_06/2015	H		4,63
SINAPI	90977	COMPRESSOR DE AR REBOCÁVEL, VAZÃO 748 PCM, PRESSÃO EFETIVA DE TRABALHO 102 PSI, MOTOR DIESEL, POTÊNCIA 210 CV - MANUTENÇÃO. AF_06/2015	H		21,62
SINAPI	90978	COMPRESSOR DE AR REBOCÁVEL, VAZÃO 748 PCM, PRESSÃO EFETIVA DE TRABALHO 102 PSI, MOTOR DIESEL, POTÊNCIA 210 CV - MATERIAIS NA OPERAÇÃO. AF_06/2015	H		158,46
SINAPI	90992	COMPRESSOR DE AR REBOCÁVEL, VAZÃO 400 PCM, PRESSÃO EFETIVA DE TRABALHO 102 PSI, MOTOR DIESEL, POTÊNCIA 110 CV - DEPRECIAÇÃO. AF_06/2015	H		8,07
SINAPI	90993	COMPRESSOR DE AR REBOCÁVEL, VAZÃO 400 PCM, PRESSÃO EFETIVA DE TRABALHO 102 PSI, MOTOR DIESEL, POTÊNCIA 110 CV - JUROS. AF_06/2015	H		2,16
SINAPI	90994	COMPRESSOR DE AR REBOCÁVEL, VAZÃO 400 PCM, PRESSÃO EFETIVA DE TRABALHO 102 PSI, MOTOR DIESEL, POTÊNCIA 110 CV - MANUTENÇÃO. AF_06/2015	H		10,10
SINAPI	90995	COMPRESSOR DE AR REBOCÁVEL, VAZÃO 400 PCM, PRESSÃO EFETIVA DE TRABALHO 102 PSI, MOTOR DIESEL, POTÊNCIA 110 CV - MATERIAIS NA OPERAÇÃO. AF_06/2015	H		82,97
SINAPI	91021	PERFURATRIZ HIDRÁULICA SOBRE CAMINHÃO COM TRADO CURTO ACOPLADO, PROFUNDIDADE MÁXIMA DE 20 M, DIÂMETRO MÁXIMO DE 1500 MM, POTÊNCIA INSTALADA DE 137 HP, MESA ROTATIVA COM TORQUE MÁXIMO DE 30 KNM - IMPOSTOS E SEGUROS. AF_06/2015	H		12,58
SINAPI	91026	CAMINHÃO TRUCADO (C/ TERCEIRO EIXO) ELETRÔNICO - POTÊNCIA 231CV - PBT = 22000KG - DIST. ENTRE EIXOS 5170 MM - INCLUI CARROCERIA FIXA ABERTA DE MADEIRA - DEPRECIAÇÃO. AF_06/2015	H		23,81
SINAPI	91027	CAMINHÃO TRUCADO (C/ TERCEIRO EIXO) ELETRÔNICO - POTÊNCIA 231CV - PBT = 22000KG - DIST. ENTRE EIXOS 5170 MM - INCLUI CARROCERIA FIXA ABERTA DE MADEIRA - JUROS. AF_06/2015	H		9,56
SINAPI	91028	CAMINHÃO TRUCADO (C/ TERCEIRO EIXO) ELETRÔNICO - POTÊNCIA 231CV - PBT = 22000KG - DIST. ENTRE EIXOS 5170 MM - INCLUI CARROCERIA FIXA ABERTA DE MADEIRA - IMPOSTOS E SEGUROS. AF_06/2015	H		3,86
SINAPI	91029	CAMINHÃO TRUCADO (C/ TERCEIRO EIXO) ELETRÔNICO - POTÊNCIA 231CV - PBT = 22000KG - DIST. ENTRE EIXOS 5170 MM - INCLUI CARROCERIA FIXA ABERTA DE MADEIRA - MANUTENÇÃO. AF_06/2015	H		43,73
SINAPI	91030	CAMINHÃO TRUCADO (C/ TERCEIRO EIXO) ELETRÔNICO - POTÊNCIA 231CV - PBT = 22000KG - DIST. ENTRE EIXOS 5170 MM - INCLUI CARROCERIA FIXA ABERTA DE MADEIRA - MATERIAIS NA OPERAÇÃO. AF_06/2015	H		147,85
SINAPI	91273	PLACA VIBRATÓRIA REVERSÍVEL COM MOTOR 4 TEMPOS A GASOLINA, FORÇA CENTRÍFUGA DE 25 KN (2500 KGF), POTÊNCIA 5,5 CV - DEPRECIAÇÃO. AF_08/2015	H		0,48
SINAPI	91274	PLACA VIBRATÓRIA REVERSÍVEL COM MOTOR 4 TEMPOS A GASOLINA, FORÇA CENTRÍFUGA DE 25 KN (2500 KGF), POTÊNCIA 5,5 CV - JUROS. AF_08/2015	H		0,13
SINAPI	91275	PLACA VIBRATÓRIA REVERSÍVEL COM MOTOR 4 TEMPOS A GASOLINA, FORÇA CENTRÍFUGA DE 25 KN (2500 KGF), POTÊNCIA 5,5 CV - MANUTENÇÃO. AF_08/2015	H		0,61
SINAPI	91276	PLACA VIBRATÓRIA REVERSÍVEL COM MOTOR 4 TEMPOS A GASOLINA, FORÇA CENTRÍFUGA DE 25 KN (2500 KGF), POTÊNCIA 5,5 CV - MATERIAIS NA OPERAÇÃO. AF_08/2015	H		7,60
SINAPI	91279	CORTADORA DE PISO COM MOTOR 4 TEMPOS A GASOLINA, POTÊNCIA DE 13 HP, COM DISCO DE CORTE DIAMANTADO SEGMENTADO PARA CONCRETO, DIÂMETRO DE 350 MM, FURO DE 1" (14 X 1") - DEPRECIAÇÃO. AF_08/2015	H		0,80
SINAPI	91280	CORTADORA DE PISO COM MOTOR 4 TEMPOS A GASOLINA, POTÊNCIA DE 13 HP, COM DISCO DE CORTE DIAMANTADO SEGMENTADO PARA CONCRETO, DIÂMETRO DE 350 MM, FURO DE 1" (14 X 1") - JUROS. AF_08/2015	H		0,18
SINAPI	91281	CORTADORA DE PISO COM MOTOR 4 TEMPOS A GASOLINA, POTÊNCIA DE 13 HP, COM DISCO DE CORTE DIAMANTADO SEGMENTADO PARA CONCRETO, DIÂMETRO DE 350 MM, FURO DE 1" (14 X 1") - MANUTENÇÃO. AF_08/2015	H		1,01
SINAPI	91282	CORTADORA DE PISO COM MOTOR 4 TEMPOS A GASOLINA, POTÊNCIA DE 13 HP, COM DISCO DE CORTE DIAMANTADO SEGMENTADO PARA CONCRETO, DIÂMETRO DE 350 MM, FURO DE 1" (14 X 1") - MATERIAIS NA OPERAÇÃO. AF_08/2015	H		7,65
SINAPI	91354	CAMINHÃO TOCO, PESO BRUTO TOTAL 14.300 KG, CARGA ÚTIL MÁXIMA 9590 KG, DISTÂNCIA ENTRE EIXOS 4,76 M, POTÊNCIA 185 CV (NÃO INCLUI CARROCERIA) - DEPRECIAÇÃO. AF_06/2014	H		17,02
SINAPI	91355	CAMINHÃO TOCO, PESO BRUTO TOTAL 14.300 KG, CARGA ÚTIL MÁXIMA 9590 KG, DISTÂNCIA ENTRE EIXOS 4,76 M, POTÊNCIA 185 CV (NÃO INCLUI CARROCERIA) - JUROS. AF_06/2014	H		6,99
SINAPI	91356	CAMINHÃO TOCO, PESO BRUTO TOTAL 14.300 KG, CARGA ÚTIL MÁXIMA 9590 KG, DISTÂNCIA ENTRE EIXOS 4,76 M, POTÊNCIA 185 CV (NÃO INCLUI CARROCERIA) - IMPOSTOS E SEGUROS. AF_06/2014	H		2,82
SINAPI	91359	CAMINHÃO PIPA 6.000 L, PESO BRUTO TOTAL 13.000 KG, DISTÂNCIA ENTRE EIXOS 4,80 M, POTÊNCIA 189 CV INCLUSIVE TANQUE DE AÇO PARA TRANSPORTE DE ÁGUA, CAPACIDADE 6 M3 - DEPRECIAÇÃO. AF_06/2014	H		20,27
SINAPI	91360	CAMINHÃO PIPA 6.000 L, PESO BRUTO TOTAL 13.000 KG, DISTÂNCIA ENTRE EIXOS 4,80 M, POTÊNCIA 189 CV INCLUSIVE TANQUE DE AÇO PARA TRANSPORTE DE ÁGUA, CAPACIDADE 6 M3 - JUROS. AF_06/2014	H		7,75
SINAPI	91361	CAMINHÃO PIPA 6.000 L, PESO BRUTO TOTAL 13.000 KG, DISTÂNCIA ENTRE EIXOS 4,80 M, POTÊNCIA 189 CV INCLUSIVE TANQUE DE AÇO PARA TRANSPORTE DE ÁGUA, CAPACIDADE 6 M3 - IMPOSTOS E SEGUROS. AF_06/2014	H		3,13
SINAPI	91367	CAMINHÃO BASCULANTE 6 M3, PESO BRUTO TOTAL 16.000 KG, CARGA ÚTIL MÁXIMA 13.071 KG, DISTÂNCIA ENTRE EIXOS 4,80 M, POTÊNCIA 230 CV INCLUSIVE CAÇAMBA METÁLICA - DEPRECIAÇÃO. AF_06/2014	H		21,20
SINAPI	91368	CAMINHÃO BASCULANTE 6 M3, PESO BRUTO TOTAL 16.000 KG, CARGA ÚTIL MÁXIMA 13.071 KG, DISTÂNCIA ENTRE EIXOS 4,80 M, POTÊNCIA 230 CV INCLUSIVE CAÇAMBA METÁLICA - JUROS. AF_06/2014	H		8,17
SINAPI	91369	CAMINHÃO BASCULANTE 6 M3, PESO BRUTO TOTAL 16.000 KG, CARGA ÚTIL MÁXIMA 13.071 KG, DISTÂNCIA ENTRE EIXOS 4,80 M, POTÊNCIA 230 CV INCLUSIVE CAÇAMBA METÁLICA - IMPOSTOS E SEGUROS. AF_06/2014	H		3,30
SINAPI	91375	CAMINHÃO TOCO, PESO BRUTO TOTAL 16.000 KG, CARGA ÚTIL MÁXIMA DE 10.685 KG, DISTÂNCIA ENTRE EIXOS 4,80 M, POTÊNCIA 189 CV EXCLUSIVE CARROCERIA - DEPRECIAÇÃO. AF_06/2014	H		18,68
SINAPI	91376	CAMINHÃO TOCO, PESO BRUTO TOTAL 16.000 KG, CARGA ÚTIL MÁXIMA DE 10.685 KG, DISTÂNCIA ENTRE EIXOS 4,80 M, POTÊNCIA 189 CV EXCLUSIVE CARROCERIA - JUROS. AF_06/2014	H		7,68
SINAPI	91377	CAMINHÃO TOCO, PESO BRUTO TOTAL 16.000 KG, CARGA ÚTIL MÁXIMA DE 10.685 KG, DISTÂNCIA ENTRE EIXOS 4,80 M, POTÊNCIA 189 CV EXCLUSIVE CARROCERIA - IMPOSTOS E SEGUROS. AF_06/2014	H		3,10
SINAPI	91380	CAMINHÃO BASCULANTE 10 M3, TRUCADO CABINE SIMPLES, PESO BRUTO TOTAL 23.000 KG, CARGA ÚTIL MÁXIMA 15.935 KG, DISTÂNCIA ENTRE EIXOS 4,80 M, POTÊNCIA 230 CV INCLUSIVE CAÇAMBA METÁLICA - DEPRECIAÇÃO. AF_06/2014	H		27,89
SINAPI	91381	CAMINHÃO BASCULANTE 10 M3, TRUCADO CABINE SIMPLES, PESO BRUTO TOTAL 23.000 KG, CARGA ÚTIL MÁXIMA 15.935 KG, DISTÂNCIA ENTRE EIXOS 4,80 M, POTÊNCIA 230 CV INCLUSIVE CAÇAMBA METÁLICA - JUROS. AF_06/2014	H		10,75
SINAPI	91382	CAMINHÃO BASCULANTE 10 M3, TRUCADO CABINE SIMPLES, PESO BRUTO TOTAL 23.000 KG, CARGA ÚTIL MÁXIMA 15.935 KG, DISTÂNCIA ENTRE EIXOS 4,80 M, POTÊNCIA 230 CV INCLUSIVE CAÇAMBA METÁLICA - IMPOSTOS E SEGUROS. AF_06/2014	H		4,34

FORNECIDA	CÓDIGO	DESCRIÇÃO	UNIDADE	DESONERADO	NÃO DESONERADO
SINAPI	91383	CAMINHÃO BASCULANTE 10 M3, TRUCADO CABINE SIMPLES, PESO BRUTO TOTAL 23.000 KG, CARGA ÚTIL MÁXIMA 15.935 KG, DISTÂNCIA ENTRE EIXOS 4,80 M, POTÊNCIA 230 CV INCLUSIVE CAÇAMBA METÁLICA - MANUTENÇÃO. AF_06/2014	H		50,30
SINAPI	91384	CAMINHÃO BASCULANTE 10 M3, TRUCADO CABINE SIMPLES, PESO BRUTO TOTAL 23.000 KG, CARGA ÚTIL MÁXIMA 15.935 KG, DISTÂNCIA ENTRE EIXOS 4,80 M, POTÊNCIA 230 CV INCLUSIVE CAÇAMBA METÁLICA - MATERIAIS NA OPERAÇÃO. AF_06/2014	H		142,91
SINAPI	91390	CAMINHÃO TOCO, PBT 14.300 KG, CARGA ÚTIL MÁX. 9.710 KG, DIST. ENTRE EIXOS 3,56 M, POTÊNCIA 185 CV, INCLUSIVE CARROCERIA FIXA ABERTA DE MADEIRA P/ TRANSPORTE GERAL DE CARGA SECA, DIMEN. APROX. 2,50 X 6,50 X 0,50 M - DEPRECIAÇÃO. AF_06/2014	H		18,50
SINAPI	91391	CAMINHÃO TOCO, PBT 14.300 KG, CARGA ÚTIL MÁX. 9.710 KG, DIST. ENTRE EIXOS 3,56 M, POTÊNCIA 185 CV, INCLUSIVE CARROCERIA FIXA ABERTA DE MADEIRA P/ TRANSPORTE GERAL DE CARGA SECA, DIMEN. APROX. 2,50 X 6,50 X 0,50 M - JUROS. AF_06/2014	H		7,37
SINAPI	91392	CAMINHÃO TOCO, PBT 14.300 KG, CARGA ÚTIL MÁX. 9.710 KG, DIST. ENTRE EIXOS 3,56 M, POTÊNCIA 185 CV, INCLUSIVE CARROCERIA FIXA ABERTA DE MADEIRA P/ TRANSPORTE GERAL DE CARGA SECA, DIMEN. APROX. 2,50 X 6,50 X 0,50 M - IMPOSTOS E SEGUROS. AF_06/2014	H		2,97
SINAPI	91396	CAMINHÃO PIPA 10.000 L TRUCADO, PESO BRUTO TOTAL 23.000 KG, CARGA ÚTIL MÁXIMA 15.935 KG, DISTÂNCIA ENTRE EIXOS 4,8 M, POTÊNCIA 230 CV, INCLUSIVE TANQUE DE AÇO PARA TRANSPORTE DE ÁGUA - DEPRECIAÇÃO. AF_06/2014	H		28,12
SINAPI	91397	CAMINHÃO PIPA 10.000 L TRUCADO, PESO BRUTO TOTAL 23.000 KG, CARGA ÚTIL MÁXIMA 15.935 KG, DISTÂNCIA ENTRE EIXOS 4,8 M, POTÊNCIA 230 CV, INCLUSIVE TANQUE DE AÇO PARA TRANSPORTE DE ÁGUA - JUROS. AF_06/2014	H		10,87
SINAPI	91398	CAMINHÃO PIPA 10.000 L TRUCADO, PESO BRUTO TOTAL 23.000 KG, CARGA ÚTIL MÁXIMA 15.935 KG, DISTÂNCIA ENTRE EIXOS 4,8 M, POTÊNCIA 230 CV, INCLUSIVE TANQUE DE AÇO PARA TRANSPORTE DE ÁGUA - IMPOSTOS E SEGUROS. AF_06/2014	H		4,39
SINAPI	91402	CAMINHÃO BASCULANTE 6 M3 TOCO, PESO BRUTO TOTAL 16.000 KG, CARGA ÚTIL MÁXIMA 11.130 KG, DISTÂNCIA ENTRE EIXOS 5,36 M, POTÊNCIA 185 CV, INCLUSIVE CAÇAMBA METÁLICA - IMPOSTOS E SEGUROS. AF_06/2014	H		3,42
SINAPI	91466	GUINDAUTO HIDRÁULICO, CAPACIDADE MÁXIMA DE CARGA 6200 KG, MOMENTO MÁXIMO DE CARGA 11,7 TM, ALCANCE MÁXIMO HORIZONTAL 9,70 M, INCLUSIVE CAMINHÃO TOCO PBT 16.000 KG, POTÊNCIA DE 189 CV - IMPOSTOS E SEGUROS. AF_08/2015	H		3,90
SINAPI	91467	GUINDAUTO HIDRÁULICO, CAPACIDADE MÁXIMA DE CARGA 6200 KG, MOMENTO MÁXIMO DE CARGA 11,7 TM, ALCANCE MÁXIMO HORIZONTAL 9,70 M, INCLUSIVE CAMINHÃO TOCO PBT 16.000 KG, POTÊNCIA DE 189 CV - MATERIAIS NA OPERAÇÃO. AF_08/2015	H		159,37
SINAPI	91468	ESPARGIDOR DE ASFALTO PRESSURIZADO, TANQUE 6 M3 COM ISOLAÇÃO TÉRMICA, AQUECIDO COM 2 MAÇARICOS, COM BARRA ESPARGIDORA 3,60 M, MONTADO SOBRE CAMINHÃO TOCO, PBT 14.300 KG, POTÊNCIA 185 CV - DEPRECIAÇÃO. AF_05/2023	H		22,26
SINAPI	91469	ESPARGIDOR DE ASFALTO PRESSURIZADO, TANQUE 6 M3 COM ISOLAÇÃO TÉRMICA, AQUECIDO COM 2 MAÇARICOS, COM BARRA ESPARGIDORA 3,60 M, MONTADO SOBRE CAMINHÃO TOCO, PBT 14.300 KG, POTÊNCIA 185 CV - JUROS. AF_05/2023	H		9,72
SINAPI	91484	ESPARGIDOR DE ASFALTO PRESSURIZADO, TANQUE 6 M3 COM ISOLAÇÃO TÉRMICA, AQUECIDO COM 2 MAÇARICOS, COM BARRA ESPARGIDORA 3,60 M, MONTADO SOBRE CAMINHÃO TOCO, PBT 14.300 KG, POTÊNCIA 185 CV - IMPOSTOS E SEGUROS. AF_05/2023	H		7,42
SINAPI	91485	ESPARGIDOR DE ASFALTO PRESSURIZADO, TANQUE 6 M3 COM ISOLAÇÃO TÉRMICA, AQUECIDO COM 2 MAÇARICOS, COM BARRA ESPARGIDORA 3,60 M, MONTADO SOBRE CAMINHÃO TOCO, PBT 14.300 KG, POTÊNCIA 185 CV - MATERIAIS NA OPERAÇÃO. AF_05/2023	H		164,43
SINAPI	91529	COMPACTADOR DE SOLOS DE PERCUSSÃO (SOQUETE) COM MOTOR A GASOLINA 4 TEMPOS, POTÊNCIA 4 CV - DEPRECIAÇÃO. AF_08/2015	H		0,72
SINAPI	91530	COMPACTADOR DE SOLOS DE PERCUSSÃO (SOQUETE) COM MOTOR A GASOLINA 4 TEMPOS, POTÊNCIA 4 CV - JUROS. AF_08/2015	H		0,19
SINAPI	91531	COMPACTADOR DE SOLOS DE PERCUSSÃO (SOQUETE) COM MOTOR A GASOLINA 4 TEMPOS, POTÊNCIA 4 CV - MANUTENÇÃO. AF_08/2015	H		0,90
SINAPI	91532	COMPACTADOR DE SOLOS DE PERCUSSÃO (SOQUETE) COM MOTOR A GASOLINA 4 TEMPOS, POTÊNCIA 4 CV - MATERIAIS NA OPERAÇÃO. AF_08/2015	H		5,43
SINAPI	91629	GUINDAUTO HIDRÁULICO, CAPACIDADE MÁXIMA DE CARGA 6500 KG, MOMENTO MÁXIMO DE CARGA 5,8 TM, ALCANCE MÁXIMO HORIZONTAL 7,60 M, INCLUSIVE CAMINHÃO TOCO PBT 9.700 KG, POTÊNCIA DE 160 CV - DEPRECIAÇÃO. AF_08/2015	H		20,88
SINAPI	91630	GUINDAUTO HIDRÁULICO, CAPACIDADE MÁXIMA DE CARGA 6500 KG, MOMENTO MÁXIMO DE CARGA 5,8 TM, ALCANCE MÁXIMO HORIZONTAL 7,60 M, INCLUSIVE CAMINHÃO TOCO PBT 9.700 KG, POTÊNCIA DE 160 CV - JUROS. AF_08/2015	H		7,76
SINAPI	91631	GUINDAUTO HIDRÁULICO, CAPACIDADE MÁXIMA DE CARGA 6500 KG, MOMENTO MÁXIMO DE CARGA 5,8 TM, ALCANCE MÁXIMO HORIZONTAL 7,60 M, INCLUSIVE CAMINHÃO TOCO PBT 9.700 KG, POTÊNCIA DE 160 CV - IMPOSTOS E SEGUROS. AF_08/2015	H		3,13
SINAPI	91632	GUINDAUTO HIDRÁULICO, CAPACIDADE MÁXIMA DE CARGA 6500 KG, MOMENTO MÁXIMO DE CARGA 5,8 TM, ALCANCE MÁXIMO HORIZONTAL 7,60 M, INCLUSIVE CAMINHÃO TOCO PBT 9.700 KG, POTÊNCIA DE 160 CV - MANUTENÇÃO. AF_08/2015	H		35,74
SINAPI	91633	GUINDAUTO HIDRÁULICO, CAPACIDADE MÁXIMA DE CARGA 6500 KG, MOMENTO MÁXIMO DE CARGA 5,8 TM, ALCANCE MÁXIMO HORIZONTAL 7,60 M, INCLUSIVE CAMINHÃO TOCO PBT 9.700 KG, POTÊNCIA DE 160 CV - MATERIAIS NA OPERAÇÃO. AF_08/2015	H		134,89
SINAPI	91640	CAMINHÃO DE TRANSPORTE DE MATERIAL ASFÁLTICO 30.000 L, COM CAVALO MECÂNICO DE CAPACIDADE MÁXIMA DE TRACÇÃO COMBINADO DE 66.000 KG, POTÊNCIA 360 CV, INCLUSIVE TANQUE DE ASFALTO COM SERPENTINA - DEPRECIAÇÃO. AF_08/2015	H		38,18
SINAPI	91641	CAMINHÃO DE TRANSPORTE DE MATERIAL ASFÁLTICO 30.000 L, COM CAVALO MECÂNICO DE CAPACIDADE MÁXIMA DE TRACÇÃO COMBINADO DE 66.000 KG, POTÊNCIA 360 CV, INCLUSIVE TANQUE DE ASFALTO COM SERPENTINA - JUROS. AF_08/2015	H		15,40
SINAPI	91642	CAMINHÃO DE TRANSPORTE DE MATERIAL ASFÁLTICO 30.000 L, COM CAVALO MECÂNICO DE CAPACIDADE MÁXIMA DE TRACÇÃO COMBINADO DE 66.000 KG, POTÊNCIA 360 CV, INCLUSIVE TANQUE DE ASFALTO COM SERPENTINA - IMPOSTOS E SEGUROS. AF_08/2015	H		6,22
SINAPI	91643	CAMINHÃO DE TRANSPORTE DE MATERIAL ASFÁLTICO 30.000 L, COM CAVALO MECÂNICO DE CAPACIDADE MÁXIMA DE TRACÇÃO COMBINADO DE 66.000 KG, POTÊNCIA 360 CV, INCLUSIVE TANQUE DE ASFALTO COM SERPENTINA - MANUTENÇÃO. AF_08/2015	H		68,74
SINAPI	91644	CAMINHÃO DE TRANSPORTE DE MATERIAL ASFÁLTICO 30.000 L, COM CAVALO MECÂNICO DE CAPACIDADE MÁXIMA DE TRACÇÃO COMBINADO DE 66.000 KG, POTÊNCIA 360 CV, INCLUSIVE TANQUE DE ASFALTO COM SERPENTINA - MATERIAIS NA OPERAÇÃO. AF_08/2015	H		303,55
SINAPI	91688	SERRA CIRCULAR DE BANCADA COM MOTOR ELÉTRICO POTÊNCIA DE 5HP, COM COIFA PARA DISCO 10" - DEPRECIAÇÃO. AF_08/2015	H		0,09
SINAPI	91689	SERRA CIRCULAR DE BANCADA COM MOTOR ELÉTRICO POTÊNCIA DE 5HP, COM COIFA PARA DISCO 10" - JUROS. AF_08/2015	H		0,01
SINAPI	91690	SERRA CIRCULAR DE BANCADA COM MOTOR ELÉTRICO POTÊNCIA DE 5HP, COM COIFA PARA DISCO 10" - MANUTENÇÃO. AF_08/2015	H		0,06
SINAPI	91691	SERRA CIRCULAR DE BANCADA COM MOTOR ELÉTRICO POTÊNCIA DE 5HP, COM COIFA PARA DISCO 10" - MATERIAIS NA OPERAÇÃO. AF_08/2015	H		1,22
SINAPI	92040	DISTRIBUIDOR DE AGREGADOS REBOCAVEL, CAPACIDADE 1,9 M³, LARGURA DE TRABALHO 3,66 M - DEPRECIAÇÃO. AF_11/2015	H		6,47
SINAPI	92041	DISTRIBUIDOR DE AGREGADOS REBOCAVEL, CAPACIDADE 1,9 M³, LARGURA DE TRABALHO 3,66 M - JUROS. AF_11/2015	H		1,33
SINAPI	92042	DISTRIBUIDOR DE AGREGADOS REBOCAVEL, CAPACIDADE 1,9 M³, LARGURA DE TRABALHO 3,66 M - MANUTENÇÃO. AF_11/2015	H		5,39
SINAPI	92101	CAMINHÃO PARA EQUIPAMENTO DE LIMPEZA A SUÇÃO COM CAMINHÃO TRUCADO DE PESO BRUTO TOTAL 23000 KG, CARGA ÚTIL MÁXIMA 15935 KG, DISTÂNCIA ENTRE EIXOS 4,80 M, POTÊNCIA 230 CV, INCLUSIVE LIMPADORA A SUÇÃO, TANQUE 12000 L - DEPRECIAÇÃO. AF_05/2023	H		40,57
SINAPI	92102	CAMINHÃO PARA EQUIPAMENTO DE LIMPEZA A SUÇÃO COM CAMINHÃO TRUCADO DE PESO BRUTO TOTAL 23000 KG, CARGA ÚTIL MÁXIMA 15935 KG, DISTÂNCIA ENTRE EIXOS 4,80 M, POTÊNCIA 230 CV, INCLUSIVE LIMPADORA A SUÇÃO, TANQUE 12000 L - JUROS. AF_05/2023	H		13,72

FORNECEDOR	CÓDIGO	DESCRIÇÃO	UNIDADE	DESONERADO	NÃO DESONERADO
SINAPI	92103	CAMINHÃO PARA EQUIPAMENTO DE LIMPEZA A SUÇÃO COM CAMINHÃO TRUCADO DE PESO BRUTO TOTAL 23000 KG, CARGA ÚTIL MÁXIMA 15935 KG, DISTÂNCIA ENTRE EIXOS 4,80 M, POTÊNCIA 230 CV, INCLUSIVE LIMPADORA A SUÇÃO, TANQUE 12000 L - IMPOSTOS E SEGUROS. AF_05/2023	H		9,59
SINAPI	92104	CAMINHÃO PARA EQUIPAMENTO DE LIMPEZA A SUÇÃO COM CAMINHÃO TRUCADO DE PESO BRUTO TOTAL 23000 KG, CARGA ÚTIL MÁXIMA 15935 KG, DISTÂNCIA ENTRE EIXOS 4,80 M, POTÊNCIA 230 CV, INCLUSIVE LIMPADORA A SUÇÃO, TANQUE 12000 L - MANUTENÇÃO. AF_05/2023	H		66,40
SINAPI	92105	CAMINHÃO PARA EQUIPAMENTO DE LIMPEZA A SUÇÃO COM CAMINHÃO TRUCADO DE PESO BRUTO TOTAL 23000 KG, CARGA ÚTIL MÁX. 15935 KG, DISTÂNCIA ENTRE EIXOS 4,80 M, POTÊNCIA 230 CV, INCLUSIVE LIMPADORA A SUÇÃO, TANQUE 12000 L - MATERIAIS NA OPERAÇÃO. AF_05/2023	H		177,69
SINAPI	92108	PENEIRA ROTATIVA COM MOTOR ELÉTRICO TRIFÁSICO DE 2 CV, CILINDRO DE 1 M X 0,60 M, COM FUROS DE 3,17 MM - DEPRECIAÇÃO. AF_05/2023	H		0,90
SINAPI	92109	PENEIRA ROTATIVA COM MOTOR ELÉTRICO TRIFÁSICO DE 2 CV, CILINDRO DE 1 M X 0,60 M, COM FUROS DE 3,17 MM - JUROS. AF_05/2023	H		0,22
SINAPI	92110	PENEIRA ROTATIVA COM MOTOR ELÉTRICO TRIFÁSICO DE 2 CV, CILINDRO DE 1 M X 0,60 M, COM FUROS DE 3,17 MM - MANUTENÇÃO. AF_05/2023	H		1,20
SINAPI	92111	PENEIRA ROTATIVA COM MOTOR ELÉTRICO TRIFÁSICO DE 2 CV, CILINDRO DE 1 M X 0,60 M, COM FUROS DE 3,17 MM - MATERIAIS NA OPERAÇÃO. AF_05/2023	H		1,12
SINAPI	92114	DOSADOR DE AREIA, CAPACIDADE DE 26 LITROS - DEPRECIAÇÃO. AF_05/2023	H		0,23
SINAPI	92115	DOSADOR DE AREIA, CAPACIDADE DE 26 LITROS - JUROS. AF_05/2023	H		0,05
SINAPI	92116	DOSADOR DE AREIA, CAPACIDADE DE 26 LITROS - MANUTENÇÃO. AF_05/2023	H		0,16
SINAPI	92133	CAMINHONETE COM MOTOR A DIESEL, POTÊNCIA 180 CV, CABINE DUPLA, 4X4 - DEPRECIAÇÃO. AF_11/2015	H		13,10
SINAPI	92134	CAMINHONETE COM MOTOR A DIESEL, POTÊNCIA 180 CV, CABINE DUPLA, 4X4 - JUROS. AF_11/2015	H		4,04
SINAPI	92135	CAMINHONETE COM MOTOR A DIESEL, POTÊNCIA 180 CV, CABINE DUPLA, 4X4 - IMPOSTOS E SEGUROS. AF_11/2015	H		1,63
SINAPI	92136	CAMINHONETE COM MOTOR A DIESEL, POTÊNCIA 180 CV, CABINE DUPLA, 4X4 - MANUTENÇÃO. AF_11/2015	H		16,37
SINAPI	92137	CAMINHONETE COM MOTOR A DIESEL, POTÊNCIA 180 CV, CABINE DUPLA, 4X4 - MATERIAIS NA OPERAÇÃO. AF_11/2015	H		35,51
SINAPI	92140	CAMINHONETE CABINE SIMPLES COM MOTOR 1.6 FLEX, CÂMBIO MANUAL, POTÊNCIA 101/104 CV, 2 PORTAS - DEPRECIAÇÃO. AF_11/2015	H		4,80
SINAPI	92141	CAMINHONETE CABINE SIMPLES COM MOTOR 1.6 FLEX, CÂMBIO MANUAL, POTÊNCIA 101/104 CV, 2 PORTAS - JUROS. AF_11/2015	H		1,48
SINAPI	92142	CAMINHONETE CABINE SIMPLES COM MOTOR 1.6 FLEX, CÂMBIO MANUAL, POTÊNCIA 101/104 CV, 2 PORTAS - IMPOSTOS E SEGUROS. AF_11/2015	H		0,60
SINAPI	92143	CAMINHONETE CABINE SIMPLES COM MOTOR 1.6 FLEX, CÂMBIO MANUAL, POTÊNCIA 101/104 CV, 2 PORTAS - MANUTENÇÃO. AF_11/2015	H		6,00
SINAPI	92144	CAMINHONETE CABINE SIMPLES COM MOTOR 1.6 FLEX, CÂMBIO MANUAL, POTÊNCIA 101/104 CV, 2 PORTAS - MATERIAIS NA OPERAÇÃO. AF_11/2015	H		35,32
SINAPI	92237	CAMINHÃO DE TRANSPORTE DE MATERIAL ASFÁLTICO 20.000 L, COM CAVALO MECÂNICO DE CAPACIDADE MÁXIMA DE TRACÇÃO COMBINADO DE 45.000 KG, POTÊNCIA 330 CV, INCLUSIVE TANQUE DE ASFALTO COM MAÇARICO - DEPRECIAÇÃO. AF_12/2015	H		27,82
SINAPI	92238	CAMINHÃO DE TRANSPORTE DE MATERIAL ASFÁLTICO 20.000 L, COM CAVALO MECÂNICO DE CAPACIDADE MÁXIMA DE TRACÇÃO COMBINADO DE 45.000 KG, POTÊNCIA 330 CV, INCLUSIVE TANQUE DE ASFALTO COM MAÇARICO - JUROS. AF_12/2015	H		11,20
SINAPI	92239	CAMINHÃO DE TRANSPORTE DE MATERIAL ASFÁLTICO 20.000 L, COM CAVALO MECÂNICO DE CAPACIDADE MÁXIMA DE TRACÇÃO COMBINADO DE 45.000 KG, POTÊNCIA 330 CV, INCLUSIVE TANQUE DE ASFALTO COM MAÇARICO - IMPOSTOS E SEGUROS. AF_12/2015	H		4,52
SINAPI	92240	CAMINHÃO DE TRANSPORTE DE MATERIAL ASFÁLTICO 20.000 L, COM CAVALO MECÂNICO DE CAPACIDADE MÁXIMA DE TRACÇÃO COMBINADO DE 45.000 KG, POTÊNCIA 330 CV, INCLUSIVE TANQUE DE ASFALTO COM MAÇARICO - MANUTENÇÃO. AF_12/2015	H		49,85
SINAPI	92241	CAMINHÃO DE TRANSPORTE DE MATERIAL ASFÁLTICO 20.000 L, COM CAVALO MECÂNICO DE CAPACIDADE MÁXIMA DE TRACÇÃO COMBINADO DE 45.000 KG, POTÊNCIA 330 CV, INCLUSIVE TANQUE DE ASFALTO COM MAÇARICO - MATERIAIS NA OPERAÇÃO. AF_12/2015	H		278,28
SINAPI	92712	APARELHO PARA CORTE E SOLDA OXI-ACETILENO SOBRE RODAS, INCLUSIVE CILINDROS E MAÇARICOS - DEPRECIAÇÃO. AF_05/2023	H		0,29
SINAPI	92713	APARELHO PARA CORTE E SOLDA OXI-ACETILENO SOBRE RODAS, INCLUSIVE CILINDROS E MAÇARICOS - JUROS. AF_05/2023	H		0,07
SINAPI	92714	APARELHO PARA CORTE E SOLDA OXI-ACETILENO SOBRE RODAS, INCLUSIVE CILINDROS E MAÇARICOS - MANUTENÇÃO. AF_05/2023	H		0,39
SINAPI	92715	APARELHO PARA CORTE E SOLDA OXI-ACETILENO SOBRE RODAS, INCLUSIVE CILINDROS E MAÇARICOS - MATERIAIS NA OPERAÇÃO. AF_05/2023	H		86,91
SINAPI	92956	MÁQUINA EXTRUSORA DE CONCRETO PARA GUIAS E SARJETAS, MOTOR A DIESEL, POTÊNCIA 14 CV - DEPRECIAÇÃO. AF_12/2015	H		4,30
SINAPI	92957	MÁQUINA EXTRUSORA DE CONCRETO PARA GUIAS E SARJETAS, MOTOR A DIESEL, POTÊNCIA 14 CV - JUROS. AF_12/2015	H		0,99
SINAPI	92958	MÁQUINA EXTRUSORA DE CONCRETO PARA GUIAS E SARJETAS, MOTOR A DIESEL, POTÊNCIA 14 CV - MANUTENÇÃO. AF_12/2015	H		4,71
SINAPI	92959	MÁQUINA EXTRUSORA DE CONCRETO PARA GUIAS E SARJETAS, MOTOR A DIESEL, POTÊNCIA 14 CV - MATERIAIS NA OPERAÇÃO. AF_12/2015	H		9,34
SINAPI	92963	MARTELO PERFURADOR PNEUMÁTICO MANUAL, HASTE 25 X 75 MM, 21 KG - DEPRECIAÇÃO. AF_12/2015	H		2,09
SINAPI	92964	MARTELO PERFURADOR PNEUMÁTICO MANUAL, HASTE 25 X 75 MM, 21 KG - JUROS. AF_12/2015	H		0,48
SINAPI	92965	MARTELO PERFURADOR PNEUMÁTICO MANUAL, HASTE 25 X 75 MM, 21 KG - MANUTENÇÃO. AF_12/2015	H		2,61
SINAPI	93220	PERFURATRIZ COM TORRE METÁLICA PARA EXECUÇÃO DE ESTACA HÉLICE CONTÍNUA, PROFUNDIDADE MÁXIMA DE 32 M, DIÂMETRO MÁXIMO DE 1000 MM, POTÊNCIA INSTALADA DE 350 HP, MESA ROTATIVA COM TORQUE MÁXIMO DE 263 KNM - DEPRECIAÇÃO. AF_01/2016	H		333,23
SINAPI	93221	PERFURATRIZ COM TORRE METÁLICA PARA EXECUÇÃO DE ESTACA HÉLICE CONTÍNUA, PROFUNDIDADE MÁXIMA DE 32 M, DIÂMETRO MÁXIMO DE 1000 MM, POTÊNCIA INSTALADA DE 350 HP, MESA ROTATIVA COM TORQUE MÁXIMO DE 263 KNM - JUROS. AF_01/2016	H		89,40
SINAPI	93222	PERFURATRIZ COM TORRE METÁLICA PARA EXECUÇÃO DE ESTACA HÉLICE CONTÍNUA, PROFUNDIDADE MÁXIMA DE 32 M, DIÂMETRO MÁXIMO DE 1000 MM, POTÊNCIA INSTALADA DE 350 HP, MESA ROTATIVA COM TORQUE MÁXIMO DE 263 KNM - MANUTENÇÃO. AF_01/2016	H		417,01
SINAPI	93223	PERFURATRIZ COM TORRE METÁLICA PARA EXECUÇÃO DE ESTACA HÉLICE CONTÍNUA, PROFUNDIDADE MÁXIMA DE 32 M, DIÂMETRO MÁXIMO DE 1000 MM, POTÊNCIA INSTALADA DE 350 HP, MESA ROTATIVA COM TORQUE MÁXIMO DE 263 KNM - MATERIAIS NA OPERAÇÃO. AF_01/2016	H		157,44
SINAPI	93229	BETONEIRA CAPACIDADE NOMINAL 400 L, CAPACIDADE DE MISTURA 310 L, MOTOR A GASOLINA POTÊNCIA 5,5 CV, SEM CARREGADOR - DEPRECIAÇÃO. AF_02/2016	H		0,40
SINAPI	93230	BETONEIRA CAPACIDADE NOMINAL 400 L, CAPACIDADE DE MISTURA 310 L, MOTOR A GASOLINA POTÊNCIA 5,5 CV, SEM CARREGADOR - JUROS. AF_02/2016	H		0,09
SINAPI	93231	BETONEIRA CAPACIDADE NOMINAL 400 L, CAPACIDADE DE MISTURA 310 L, MOTOR A GASOLINA POTÊNCIA 5,5 CV, SEM CARREGADOR - MANUTENÇÃO. AF_02/2016	H		0,51
SINAPI	93232	BETONEIRA CAPACIDADE NOMINAL 400 L, CAPACIDADE DE MISTURA 310 L, MOTOR A GASOLINA POTÊNCIA 5,5 CV, SEM CARREGADOR - MATERIAIS NA OPERAÇÃO. AF_02/2016	H		4,06
SINAPI	93235	GRUPO GERADOR ESTACIONÁRIO, MOTOR DIESEL POTÊNCIA 170 KVA - JUROS. AF_02/2016	H		2,52
SINAPI	93238	ROLO COMPACTADOR VIBRATÓRIO REBOCÁVEL, CILINDRO DE AÇO LISO, POTÊNCIA DE TRACÇÃO DE 65 CV, PESO 4,7 T, IMPACTO DINÂMICO 18,3 T, LARGURA DE TRABALHO 1,67 M - JUROS. AF_02/2016	H		2,59
SINAPI	93239	ROLO COMPACTADOR VIBRATÓRIO PÉ DE CARNEIRO, OPERADO POR CONTROLE REMOTO, POTÊNCIA 12,5 KW, PESO OPERACIONAL 1,675 T, LARGURA DE TRABALHO 0,85 M - JUROS. AF_02/2016	H		11,75
SINAPI	93240	ROLO COMPACTADOR VIBRATÓRIO PÉ DE CARNEIRO, OPERADO POR CONTROLE REMOTO, POTÊNCIA 12,5 KW, PESO OPERACIONAL 1,675 T, LARGURA DE TRABALHO 0,85 M - MATERIAIS NA OPERAÇÃO. AF_02/2016	H		12,06
SINAPI	93267	GRUA ASCENCIONAL, LANÇA DE 30 M, CAPACIDADE DE 1,0 T A 30 M, ALTURA ATÉ 39 M - DEPRECIAÇÃO. AF_05/2023	H		28,78
SINAPI	93269	GRUA ASCENCIONAL, LANÇA DE 30 M, CAPACIDADE DE 1,0 T A 30 M, ALTURA ATÉ 39 M - JUROS. AF_05/2023	H		9,71
SINAPI	93270	GRUA ASCENCIONAL, LANÇA DE 30 M, CAPACIDADE DE 1,0 T A 30 M, ALTURA ATÉ 39 M - MANUTENÇÃO. AF_05/2023	H		28,78
SINAPI	93271	GRUA ASCENCIONAL, LANÇA DE 30 M, CAPACIDADE DE 1,0 T A 30 M, ALTURA ATÉ 39 M - MATERIAIS NA OPERAÇÃO. AF_05/2023	H		8,41

FUNTE	CÓDIGO	DESCRIÇÃO	UNIDADE	DESONERADO	NÃO DESONERADO
SINAPI	93277	GUINCHO ELÉTRICO DE COLUNA, CAPACIDADE 400 KG, COM MOTO FREIO, MOTOR TRIFÁSICO DE 1,25 CV - DEPRECIAÇÃO. AF_03/2016	H		0,32
SINAPI	93278	GUINCHO ELÉTRICO DE COLUNA, CAPACIDADE 400 KG, COM MOTO FREIO, MOTOR TRIFÁSICO DE 1,25 CV - JUROS. AF_03/2016	H		0,07
SINAPI	93279	GUINCHO ELÉTRICO DE COLUNA, CAPACIDADE 400 KG, COM MOTO FREIO, MOTOR TRIFÁSICO DE 1,25 CV - MANUTENÇÃO. AF_03/2016	H		0,30
SINAPI	93280	GUINCHO ELÉTRICO DE COLUNA, CAPACIDADE 400 KG, COM MOTO FREIO, MOTOR TRIFÁSICO DE 1,25 CV - MATERIAIS NA OPERAÇÃO. AF_03/2016	H		0,70
SINAPI	93283	GUINDASTE HIDRÁULICO AUTOPROPELIDO, COM LANÇA TELESÓPICA 40 M, CAPACIDADE MÁXIMA 60 T, POTÊNCIA 260 KW - DEPRECIAÇÃO. AF_03/2016	H		96,78
SINAPI	93284	GUINDASTE HIDRÁULICO AUTOPROPELIDO, COM LANÇA TELESÓPICA 40 M, CAPACIDADE MÁXIMA 60 T, POTÊNCIA 260 KW - JUROS. AF_03/2016	H		34,11
SINAPI	93285	GUINDASTE HIDRÁULICO AUTOPROPELIDO, COM LANÇA TELESÓPICA 40 M, CAPACIDADE MÁXIMA 60 T, POTÊNCIA 260 KW - MANUTENÇÃO. AF_03/2016	H		155,57
SINAPI	93286	GUINDASTE HIDRÁULICO AUTOPROPELIDO, COM LANÇA TELESÓPICA 40 M, CAPACIDADE MÁXIMA 60 T, POTÊNCIA 260 KW - MATERIAIS NA OPERAÇÃO. AF_03/2016	H		11,70
SINAPI	93296	GUINDASTE HIDRÁULICO AUTOPROPELIDO, COM LANÇA TELESÓPICA 40 M, CAPACIDADE MÁXIMA 60 T, POTÊNCIA 260 KW - IMPOSTOS E SEGUROS. AF_03/2016	H		13,79
SINAPI	93397	GUINDAUTO HIDRÁULICO, CAPACIDADE MÁXIMA DE CARGA 3300 KG, MOMENTO MÁXIMO DE CARGA 5,8 TM, ALCANCE MÁXIMO HORIZONTAL 7,60 M, INCLUSIVE CAMINHÃO TOCO PBT 16.000 KG, POTÊNCIA DE 189 CV - DEPRECIAÇÃO. AF_03/2016	H		24,14
SINAPI	93398	GUINDAUTO HIDRÁULICO, CAPACIDADE MÁXIMA DE CARGA 3300 KG, MOMENTO MÁXIMO DE CARGA 5,8 TM, ALCANCE MÁXIMO HORIZONTAL 7,60 M, INCLUSIVE CAMINHÃO TOCO PBT 16.000 KG, POTÊNCIA DE 189 CV - JUROS. AF_03/2016	H		9,10
SINAPI	93399	GUINDAUTO HIDRÁULICO, CAPACIDADE MÁXIMA DE CARGA 3300 KG, MOMENTO MÁXIMO DE CARGA 5,8 TM, ALCANCE MÁXIMO HORIZONTAL 7,60 M, INCLUSIVE CAMINHÃO TOCO PBT 16.000 KG, POTÊNCIA DE 189 CV -IMPOSTOS E SEGUROS. AF_03/2016	H		3,67
SINAPI	93400	GUINDAUTO HIDRÁULICO, CAPACIDADE MÁXIMA DE CARGA 3300 KG, MOMENTO MÁXIMO DE CARGA 5,8 TM, ALCANCE MÁXIMO HORIZONTAL 7,60 M, INCLUSIVE CAMINHÃO TOCO PBT 16.000 KG, POTÊNCIA DE 189 CV - MANUTENÇÃO. AF_03/2016	H		41,86
SINAPI	93401	GUINDAUTO HIDRÁULICO, CAPACIDADE MÁXIMA DE CARGA 3300 KG, MOMENTO MÁXIMO DE CARGA 5,8 TM, ALCANCE MÁXIMO HORIZONTAL 7,60 M, INCLUSIVE CAMINHÃO TOCO PBT 16.000 KG, POTÊNCIA DE 189 CV - MATERIAIS NA OPERAÇÃO. AF_03/2016	H		159,37
SINAPI	93404	MÁQUINA JATO DE PRESSAO PORTÁTIL, CAMARA DE 1 SAIDA, CAPACIDADE 280 L, DIAMETRO 670 MM, BICO DE JATO CURTO VENTURI DE 5/16", MANGUEIRA DE 1"COM COMPRESSOR DE AR REBOCÁVEL 189 PCM E MOTOR DIESEL 63 CV - DEPRECIAÇÃO. AF_05/2023	H		7,02
SINAPI	93405	MÁQUINA JATO DE PRESSAO PORTÁTIL, CAMARA DE 1 SAIDA, CAPACIDADE 280 L, DIAMETRO 670 MM, BICO DE JATO CURTO VENTURI DE 5/16", MANGUEIRA DE 1"COM COMPRESSOR DE AR REBOCÁVEL 189 PCM E MOTOR DIESEL 63 CV - JUROS. AF_05/2023	H		1,91
SINAPI	93406	MÁQUINA JATO DE PRESSAO PORTÁTIL, CAMARA DE 1 SAIDA, CAPACIDADE 280 L, DIAMETRO 670 MM, BICO DE JATO CURTO VENTURI DE 5/16", MANGUEIRA DE 1"COM COMPRESSOR DE AR REBOCÁVEL 189 PCM E MOTOR DIESEL 63 CV - MANUTENÇÃO. AF_05/2023	H		9,30
SINAPI	93407	MÁQUINA JATO DE PRESSAO PORTÁTIL, CAMARA DE 1 SAIDA, CAPACIDADE 280 L, DIAMETRO 670 MM, BICO DE JATO CURTO VENTURI DE 5/16", MANGUEIRA DE 1"COM COMPRESSOR DE AR REBOCÁVEL 189 PCM E MOTOR DIESEL 63 CV - MATERIAIS NA OPERAÇÃO. AF_05/2023	H		47,53
SINAPI	93411	GERADOR PORTÁTIL MONOFÁSICO, POTÊNCIA 5500 VA, MOTOR A GASOLINA, POTÊNCIA DO MOTOR 13 CV - DEPRECIAÇÃO. AF_03/2016	H		0,34
SINAPI	93412	GERADOR PORTÁTIL MONOFÁSICO, POTÊNCIA 5500 VA, MOTOR A GASOLINA, POTÊNCIA DO MOTOR 13 CV - JUROS. AF_03/2016	H		0,12
SINAPI	93413	GERADOR PORTÁTIL MONOFÁSICO, POTÊNCIA 5500 VA, MOTOR A GASOLINA, POTÊNCIA DO MOTOR 13 CV - MANUTENÇÃO. AF_03/2016	H		0,30
SINAPI	93414	GERADOR PORTÁTIL MONOFÁSICO, POTÊNCIA 5500 VA, MOTOR A GASOLINA, POTÊNCIA DO MOTOR 13 CV - MATERIAIS NA OPERAÇÃO. AF_03/2016	H		13,14
SINAPI	93417	GRUPO GERADOR REBOCÁVEL, POTÊNCIA 66 KVA, MOTOR A DIESEL - DEPRECIAÇÃO. AF_03/2016	H		4,49
SINAPI	93418	GRUPO GERADOR REBOCÁVEL, POTÊNCIA 66 KVA, MOTOR A DIESEL - JUROS. AF_03/2016	H		1,58
SINAPI	93419	GRUPO GERADOR REBOCÁVEL, POTÊNCIA 66 KVA, MOTOR A DIESEL - MANUTENÇÃO. AF_03/2016	H		4,01
SINAPI	93420	GRUPO GERADOR REBOCÁVEL, POTÊNCIA 66 KVA, MOTOR A DIESEL - MATERIAIS NA OPERAÇÃO. AF_03/2016	H		67,59
SINAPI	93423	GRUPO GERADOR ESTACIONÁRIO, POTÊNCIA 150 KVA, MOTOR A DIESEL- DEPRECIAÇÃO. AF_03/2016	H		6,36
SINAPI	93424	GRUPO GERADOR ESTACIONÁRIO, POTÊNCIA 150 KVA, MOTOR A DIESEL- JUROS. AF_03/2016	H		2,24
SINAPI	93425	GRUPO GERADOR ESTACIONÁRIO, POTÊNCIA 150 KVA, MOTOR A DIESEL- MANUTENÇÃO. AF_03/2016	H		5,68
SINAPI	93426	GRUPO GERADOR ESTACIONÁRIO, POTÊNCIA 150 KVA, MOTOR A DIESEL- MATERIAIS NA OPERAÇÃO. AF_03/2016	H		161,54
SINAPI	93429	USINA DE MISTURA ASFÁLTICA À QUENTE, TIPO CONTRA FLUXO, PROD 40 A 80 TON/HORA - DEPRECIAÇÃO. AF_05/2023	H		115,00
SINAPI	93430	USINA DE MISTURA ASFÁLTICA À QUENTE, TIPO CONTRA FLUXO, PROD 40 A 80 TON/HORA - JUROS. AF_05/2023	H		36,34
SINAPI	93431	USINA DE MISTURA ASFÁLTICA À QUENTE, TIPO CONTRA FLUXO, PROD 40 A 80 TON/HORA - MANUTENÇÃO. AF_05/2023	H		138,00
SINAPI	93432	USINA DE MISTURA ASFÁLTICA À QUENTE, TIPO CONTRA FLUXO, PROD 40 A 80 TON/HORA - MATERIAIS NA OPERAÇÃO. AF_05/2023	H		2.170,80
SINAPI	93435	USINA DE ASFALTO À FRIO, CAPACIDADE DE 40 A 60 TON/HORA, ELÉTRICA POTÊNCIA 30 CV - DEPRECIAÇÃO. AF_05/2023	H		7,26
SINAPI	93436	USINA DE ASFALTO À FRIO, CAPACIDADE DE 40 A 60 TON/HORA, ELÉTRICA POTÊNCIA 30 CV - JUROS. AF_05/2023	H		2,04
SINAPI	93437	USINA DE ASFALTO À FRIO, CAPACIDADE DE 40 A 60 TON/HORA, ELÉTRICA POTÊNCIA 30 CV - MANUTENÇÃO. AF_05/2023	H		7,26
SINAPI	93438	USINA DE ASFALTO À FRIO, CAPACIDADE DE 40 A 60 TON/HORA, ELÉTRICA POTÊNCIA 30 CV - MATERIAIS NA OPERAÇÃO. AF_05/2023	H		113,18
SINAPI	95114	MARTELETE OU ROMPEDOR PNEUMÁTICO MANUAL, 28 KG, COM SILENCIADOR - DEPRECIAÇÃO. AF_07/2016	H		2,03
SINAPI	95115	MARTELETE OU ROMPEDOR PNEUMÁTICO MANUAL, 28 KG, COM SILENCIADOR - JUROS. AF_07/2016	H		0,47
SINAPI	95116	USINA DE CONCRETO FIXA, CAPACIDADE NOMINAL DE 90 A 120 M3/H, SEM SILO - DEPRECIAÇÃO. AF_07/2016	H		32,55
SINAPI	95117	USINA DE CONCRETO FIXA, CAPACIDADE NOMINAL DE 90 A 120 M3/H, SEM SILO - JUROS. AF_07/2016	H		10,04
SINAPI	95118	USINA MISTURADORA DE SOLOS, CAPACIDADE DE 200 A 500 TON/H, POTENCIA 75KW - DEPRECIAÇÃO. AF_07/2016	H		54,22
SINAPI	95119	USINA MISTURADORA DE SOLOS, CAPACIDADE DE 200 A 500 TON/H, POTENCIA 75KW - JUROS. AF_07/2016	H		16,72
SINAPI	95120	USINA MISTURADORA DE SOLOS, CAPACIDADE DE 200 A 500 TON/H, POTENCIA 75KW - MATERIAIS NA OPERAÇÃO. AF_07/2016	H		57,37
SINAPI	95123	DISTRIBUIDOR DE AGREGADOS AUTOPROPELIDO, CAP 3 M3, A DIESEL, POTÊNCIA 176CV - DEPRECIAÇÃO. AF_07/2016	H		17,87
SINAPI	95124	DISTRIBUIDOR DE AGREGADOS AUTOPROPELIDO, C/AP 3 M3, A DIESEL, POTÊNCIA 176CV - JUROS. AF_07/2016	H		5,51
SINAPI	95125	DISTRIBUIDOR DE AGREGADOS AUTOPROPELIDO, CAP 3 M3, A DIESEL, POTÊNCIA 176CV - MANUTENÇÃO. AF_07/2016	H		19,56
SINAPI	95126	DISTRIBUIDOR DE AGREGADOS AUTOPROPELIDO, CAP 3 M3, A DIESEL, POTÊNCIA 176CV -MATERIAIS NA OPERAÇÃO. AF_07/2016	H		148,39
SINAPI	95129	MÁQUINA DEMARCADORA DE FAIXA DE TRÁFEGO À FRIO, AUTOPROPELIDA, POTÊNCIA 38 HP - DEPRECIAÇÃO. AF_07/2016	H		47,90
SINAPI	95130	MÁQUINA DEMARCADORA DE FAIXA DE TRÁFEGO À FRIO, AUTOPROPELIDA, POTÊNCIA 38 HP - JUROS. AF_07/2016	H		17,36
SINAPI	95131	MÁQUINA DEMARCADORA DE FAIXA DE TRÁFEGO À FRIO, AUTOPROPELIDA, POTÊNCIA 38 HP - MANUTENÇÃO. AF_07/2016	H		56,38
SINAPI	95132	MÁQUINA DEMARCADORA DE FAIXA DE TRÁFEGO À FRIO, AUTOPROPELIDA, POTÊNCIA 38 HP - MATERIAIS NA OPERAÇÃO. AF_07/2016	H		
SINAPI	95136	TALHA MANUAL DE CORRENTE, CAPACIDADE DE 2 TON. COM ELEVAÇÃO DE 3 M - DEPRECIAÇÃO. AF_07/2016	H		0,03
SINAPI	95137	TALHA MANUAL DE CORRENTE, CAPACIDADE DE 2 TON. COM ELEVAÇÃO DE 3 M - JUROS. AF_07/2016	H		0,01
SINAPI	95138	TALHA MANUAL DE CORRENTE, CAPACIDADE DE 2 TON. COM ELEVAÇÃO DE 3 M - MANUTENÇÃO. AF_07/2016	H		0,02
SINAPI	95208	GRUA ASCENCIONAL, LANÇA DE 42 M, CAPACIDADE DE 1,5 T A 30 M, ALTURA ATÉ 39 M - DEPRECIAÇÃO. AF_05/2023	H		32,60
SINAPI	95209	GRUA ASCENCIONAL, LANÇA DE 42 M, CAPACIDADE DE 1,5 T A 30 M, ALTURA ATE 39 M - JUROS. AF_05/2023	H		12,06
SINAPI	95210	GRUA ASCENCIONAL, LANÇA DE 42 M, CAPACIDADE DE 1,5 T A 30 M, ALTURA ATE 39 M - MANUTENÇÃO. AF_05/2023	H		32,60

FONTE	CÓDIGO	DESCRIÇÃO	UNIDADE	DESONERADO	NÃO DESONERADO
SINAPI	95211	GRUA ASCENCIONAL, LANCA DE 42 M, CAPACIDADE DE 1,5 T A 30 M, ALTURA ATE 39 M MATERIAIS NA OPERAÇÃO. AF_05/2023	H		8,41
SINAPI	95217	PULVERIZADOR DE TINTA ELÉTRICO/MÁQUINA DE PINTURA AIRLESS, VAZÃO 2 L/MIN - MATERIAIS NA OPERAÇÃO. AF_05/2023	H		0,68
SINAPI	95255	MARTELO DEMOLIDOR PNEUMÁTICO MANUAL, 32 KG - DEPRECIÇÃO. AF_09/2016	H		1,80
SINAPI	95256	MARTELO DEMOLIDOR PNEUMÁTICO MANUAL, 32 KG - JUROS. AF_09/2016	H		0,41
SINAPI	95257	MARTELO DEMOLIDOR PNEUMÁTICO MANUAL, 32 KG - MANUTENÇÃO. AF_09/2016	H		2,25
SINAPI	95260	COMPACTADOR DE SOLOS DE PERCUSÃO (SOQUETE) COM MOTOR A GASOLINA, POTÊNCIA 3 CV - DEPRECIÇÃO. AF_09/2016	H		0,58
SINAPI	95261	COMPACTADOR DE SOLOS DE PERCUSÃO (SOQUETE) COM MOTOR A GASOLINA, POTÊNCIA 3 CV - JUROS. AF_09/2016	H		0,40
SINAPI	95262	COMPACTADOR DE SOLOS DE PERCUSÃO (SOQUETE) COM MOTOR A GASOLINA, POTÊNCIA 3 CV - MANUTENÇÃO. AF_09/2016	H		1,88
SINAPI	95263	COMPACTADOR DE SOLOS DE PERCUSÃO (SOQUETE) COM MOTOR A GASOLINA, POTÊNCIA 3 CV - MATERIAIS NA OPERAÇÃO. AF_09/2016	H		4,11
SINAPI	95266	RÉGUA VIBRATÓRIA DUPLA PARA CONCRETO, PESO DE 60KG, COMPRIMENTO 4 M, COM MOTOR A GASOLINA, POTÊNCIA 5,5 HP - DEPRECIÇÃO. AF_09/2016	H		0,44
SINAPI	95267	RÉGUA VIBRATÓRIA DUPLA PARA CONCRETO, PESO DE 60KG, COMPRIMENTO 4 M, COM MOTOR A GASOLINA, POTÊNCIA 5,5 HP - JUROS. AF_09/2016	H		0,09
SINAPI	95268	RÉGUA VIBRATÓRIA DUPLA PARA CONCRETO, PESO DE 60KG, COMPRIMENTO 4 M, COM MOTOR A GASOLINA, POTÊNCIA 5,5 HP - MANUTENÇÃO. AF_09/2016	H		0,43
SINAPI	95269	RÉGUA VIBRATÓRIA DUPLA PARA CONCRETO, PESO DE 60KG, COMPRIMENTO 4 M, COM MOTOR A GASOLINA, POTÊNCIA 5,5 HP - MATERIAIS NA OPERAÇÃO. AF_09/2016	H		7,60
SINAPI	95272	POLIDORA DE PISO (POLITRIZ), PESO DE 100KG, DIÂMETRO 450 MM, MOTOR ELÉTRICO, POTÊNCIA 4 HP - DEPRECIÇÃO. AF_05/2023	H		0,40
SINAPI	95273	POLIDORA DE PISO (POLITRIZ), PESO DE 100KG, DIÂMETRO 450 MM, MOTOR ELÉTRICO, POTÊNCIA 4 HP - JUROS. AF_05/2023	H		0,10
SINAPI	95274	POLIDORA DE PISO (POLITRIZ), PESO DE 100KG, DIÂMETRO 450 MM, MOTOR ELÉTRICO, POTÊNCIA 4 HP - MANUTENÇÃO. AF_05/2023	H		0,33
SINAPI	95275	POLIDORA DE PISO (POLITRIZ), PESO DE 100KG, DIÂMETRO 450 MM, MOTOR ELÉTRICO, POTÊNCIA 4 HP - MATERIAIS NA OPERAÇÃO. AF_05/2023	H		2,28
SINAPI	95278	DESEMPENADEIRA DE CONCRETO, PESO DE 78 KG, 4 PÁS, MOTOR A GASOLINA, POTÊNCIA 5,5 HP - DEPRECIÇÃO. AF_05/2023	H		0,51
SINAPI	95279	DESEMPENADEIRA DE CONCRETO, PESO DE 78 KG, 4 PÁS, MOTOR A GASOLINA, POTÊNCIA 5,5 HP - JUROS. AF_05/2023	H		0,10
SINAPI	95280	DESEMPENADEIRA DE CONCRETO, PESO DE 78 KG, 4 PÁS, MOTOR A GASOLINA, POTÊNCIA 5,5 HP - MANUTENÇÃO. AF_05/2023	H		0,51
SINAPI	95281	DESEMPENADEIRA DE CONCRETO, PESO DE 78 KG, 4 PÁS, MOTOR A GASOLINA, POTÊNCIA 5,5 HP - MATERIAIS NA OPERAÇÃO. AF_05/2023	H		7,58
SINAPI	95617	PERFURATRIZ PNEUMÁTICA MANUAL DE PESO MEDIO, MARTELETE, 18KG, COMPRIMENTO MÁXIMO DE CURSO DE 6 M, DIAMETRO DO PISTAO DE 5,5 CM - DEPRECIÇÃO. AF_11/2016	H		1,48
SINAPI	95618	PERFURATRIZ PNEUMÁTICA MANUAL DE PESO MEDIO, MARTELETE, 18KG, COMPRIMENTO MÁXIMO DE CURSO DE 6 M, DIAMETRO DO PISTAO DE 5,5 CM - JUROS. AF_11/2016	H		0,34
SINAPI	95619	PERFURATRIZ PNEUMÁTICA MANUAL DE PESO MEDIO, MARTELETE, 18KG, COMPRIMENTO MÁXIMO DE CURSO DE 6 M, DIAMETRO DO PISTAO DE 5,5 CM - MANUTENÇÃO. AF_11/2016	H		1,85
SINAPI	95627	ROLO COMPACTADOR VIBRATORIO TANDEM, ACO LISO, POTENCIA 125 HP, PESO SEM/COM LASTRO 10,20/11,65 T, LARGURA DE TRABALHO 1,73 M - DEPRECIÇÃO. AF_11/2016	H		47,95
SINAPI	95628	ROLO COMPACTADOR VIBRATORIO TANDEM, ACO LISO, POTENCIA 125 HP, PESO SEM/COM LASTRO 10,20/11,65 T, LARGURA DE TRABALHO 1,73 M - JUROS. AF_11/2016	H		12,86
SINAPI	95629	ROLO COMPACTADOR VIBRATORIO TANDEM, ACO LISO, POTENCIA 125 HP, PESO SEM/COM LASTRO 10,20/11,65 T, LARGURA DE TRABALHO 1,73 M - MANUTENÇÃO. AF_11/2016	H		60,01
SINAPI	95630	ROLO COMPACTADOR VIBRATORIO TANDEM, ACO LISO, POTENCIA 125 HP, PESO SEM/COM LASTRO 10,20/11,65 T, LARGURA DE TRABALHO 1,73 M - MATERIAIS NA OPERAÇÃO. AF_11/2016	H		89,96
SINAPI	95698	PERFURATRIZ MANUAL, TORQUE MAXIMO 55 KGF.M, POTENCIA 5 CV, COM DIAMETRO MAXIMO 8 1/2" - DEPRECIÇÃO. AF_11/2016	H		6,00
SINAPI	95699	PERFURATRIZ MANUAL, TORQUE MAXIMO 55 KGF.M, POTENCIA 5 CV, COM DIAMETRO MAXIMO 8 1/2" - JUROS. AF_11/2016	H		1,38
SINAPI	95700	PERFURATRIZ MANUAL, TORQUE MAXIMO 55 KGF.M, POTENCIA 5 CV, COM DIAMETRO MAXIMO 8 1/2" - MANUTENÇÃO. AF_11/2016	H		7,50
SINAPI	95701	PERFURATRIZ MANUAL, TORQUE MAXIMO 55 KGF.M, POTENCIA 5 CV, COM DIAMETRO MAXIMO 8 1/2" - MATERIAIS NA OPERAÇÃO. AF_11/2016	H		2,81
SINAPI	95704	PERFURATRIZ SOBRE ESTEIRA, TORQUE MÁXIMO 600 KGF, POTÊNCIA ENTRE 50 E 60 HP, DIÂMETRO MÁXIMO 10" DEPRECIÇÃO. AF_11/2016	H		44,75
SINAPI	95705	PERFURATRIZ SOBRE ESTEIRA, TORQUE MÁXIMO 600 KGF, POTÊNCIA ENTRE 50 E 60 HP, DIÂMETRO MÁXIMO 10" JUROS. AF_11/2016	H		12,00
SINAPI	95706	PERFURATRIZ SOBRE ESTEIRA, TORQUE MÁXIMO 600 KGF, POTÊNCIA ENTRE 50 E 60 HP, DIÂMETRO MÁXIMO 10" MANUTENÇÃO. AF_11/2016	H		56,00
SINAPI	95707	PERFURATRIZ SOBRE ESTEIRA, TORQUE MÁXIMO 600 KGF, POTÊNCIA ENTRE 50 E 60 HP, DIÂMETRO MÁXIMO 10" MATERIAIS NA OPERAÇÃO. AF_11/2016	H		3,69
SINAPI	95710	ESCAVADEIRA HIDRAULICA SOBRE ESTEIRA, COM GARRA GIRATORIA DE MANDIBULAS, PESO OPERACIONAL ENTRE 22,00 E 25,50 TON, POTENCIA LIQUIDA ENTRE 150 E 160 HP - DEPRECIÇÃO. AF_11/2016	H		53,79
SINAPI	95711	ESCAVADEIRA HIDRAULICA SOBRE ESTEIRA, COM GARRA GIRATORIA DE MANDIBULAS, PESO OPERACIONAL ENTRE 22,00 E 25,50 TON, POTENCIA LIQUIDA ENTRE 150 E 160 HP - JUROS. AF_11/2016	H		14,21
SINAPI	95712	ESCAVADEIRA HIDRAULICA SOBRE ESTEIRA, COM GARRA GIRATORIA DE MANDIBULAS, PESO OPERACIONAL ENTRE 22,00 E 25,50 TON, POTENCIA LIQUIDA ENTRE 150 E 160 HP - MANUTENÇÃO. AF_11/2016	H		67,24
SINAPI	95713	ESCAVADEIRA HIDRAULICA SOBRE ESTEIRA, COM GARRA GIRATORIA DE MANDIBULAS, PESO OPERACIONAL ENTRE 22,00 E 25,50 TON, POTENCIA LIQUIDA ENTRE 150 E 160 HP - MATERIAIS NA OPERAÇÃO. AF_11/2016	H		90,63
SINAPI	95716	ESCAVADEIRA HIDRAULICA SOBRE ESTEIRA, EQUIPADA COM CLAMSHELL, COM CAPACIDADE DA CAÇAMBA ENTRE 1,20 E 1,50 M3, PESO OPERACIONAL ENTRE 20,00 E 22,00 TON, POTENCIA LIQUIDA ENTRE 150 E 160 HP - DEPRECIÇÃO. AF_11/2016	H		51,78
SINAPI	95717	ESCAVADEIRA HIDRAULICA SOBRE ESTEIRA, EQUIPADA COM CLAMSHELL, COM CAPACIDADE DA CAÇAMBA ENTRE 1,20 E 1,50 M3, PESO OPERACIONAL ENTRE 20,00 E 22,00 TON, POTENCIA LIQUIDA ENTRE 150 E 160 HP - JUROS. AF_11/2016	H		13,68
SINAPI	95718	ESCAVADEIRA HIDRAULICA SOBRE ESTEIRA, EQUIPADA COM CLAMSHELL, COM CAPACIDADE DA CAÇAMBA ENTRE 1,20 E 1,50 M3, PESO OPERACIONAL ENTRE 20,00 E 22,00 TON, POTENCIA LIQUIDA ENTRE 150 E 160 HP - MANUTENÇÃO. AF_11/2016	H		64,73
SINAPI	95719	ESCAVADEIRA HIDRAULICA SOBRE ESTEIRA, EQUIPADA COM CLAMSHELL, COM CAPACIDADE DA CAÇAMBA ENTRE 1,20 E 1,50 M3, PESO OPERACIONAL ENTRE 20,00 E 22,00 TON, POTENCIA LIQUIDA ENTRE 150 E 160 HP - MATERIAIS NA OPERAÇÃO. AF_11/2016	H		90,63
SINAPI	95869	GRUPO GERADOR COM CARENAGEM, MOTOR DIESEL POTÊNCIA STANDART ENTRE 250 E 260 KVA - JUROS. AF_12/2016	H		3,58
SINAPI	95870	GRUPO GERADOR COM CARENAGEM, MOTOR DIESEL POTÊNCIA STANDART ENTRE 250 E 260 KVA - MANUTENÇÃO. AF_12/2016	H		9,08
SINAPI	95871	GRUPO GERADOR COM CARENAGEM, MOTOR DIESEL POTÊNCIA STANDART ENTRE 250 E 260 KVA - MATERIAIS NA OPERAÇÃO. AF_12/2016	H		275,20
SINAPI	95874	GRUPO GERADOR COM CARENAGEM, MOTOR DIESEL POTÊNCIA STANDART ENTRE 250 E 260 KVA - DEPRECIÇÃO. AF_12/2016	H		10,17
SINAPI	96008	TRATOR DE PNEUS COM POTÊNCIA DE 122 CV, TRACÇÃO 4X4, COM VASSOURA MECÂNICA ACOPLADA - DEPRECIÇÃO. AF_02/2017	H		22,40
SINAPI	96009	TRATOR DE PNEUS COM POTÊNCIA DE 122 CV, TRACÇÃO 4X4, COM VASSOURA MECÂNICA ACOPLADA - JUROS. AF_02/2017	H		6,00
SINAPI	96011	TRATOR DE PNEUS COM POTÊNCIA DE 122 CV, TRACÇÃO 4X4, COM VASSOURA MECÂNICA ACOPLADA - MANUTENÇÃO. AF_02/2017	H		24,50
SINAPI	96012	TRATOR DE PNEUS COM POTÊNCIA DE 122 CV, TRACÇÃO 4X4, COM VASSOURA MECÂNICA ACOPLADA - MATERIAIS NA OPERAÇÃO. AF_02/2017	H		97,44

FONTE	CÓDIGO	DESCRIÇÃO	UNIDADE	DESONERADO	NÃO DESONERADO
SINAPI	96015	TRATOR DE PNEUS COM POTÊNCIA DE 122 CV, TRACÇÃO 4X4, COM GRADE DE DISCOS ACOPLADA - DEPRECIACÇÃO. AF_02/2017	H		22,19
SINAPI	96016	TRATOR DE PNEUS COM POTÊNCIA DE 122 CV, TRACÇÃO 4X4, COM GRADE DE DISCOS ACOPLADA - JUROS. AF_02/2017	H		5,94
SINAPI	96018	TRATOR DE PNEUS COM POTÊNCIA DE 122 CV, TRACÇÃO 4X4, COM GRADE DE DISCOS ACOPLADA - MANUTENÇÃO. AF_02/2017	H		24,27
SINAPI	96019	TRATOR DE PNEUS COM POTÊNCIA DE 122 CV, TRACÇÃO 4X4, COM GRADE DE DISCOS ACOPLADA - MATERIAIS NA OPERAÇÃO. AF_02/2017	H		97,44
SINAPI	96023	TRATOR DE PNEUS COM POTÊNCIA DE 85 CV, TRACÇÃO 4X4, COM GRADE DE DISCOS ACOPLADA - DEPRECIACÇÃO. AF_02/2017	H		17,20
SINAPI	96024	TRATOR DE PNEUS COM POTÊNCIA DE 85 CV, TRACÇÃO 4X4, COM GRADE DE DISCOS ACOPLADA - JUROS. AF_02/2017	H		4,60
SINAPI	96026	TRATOR DE PNEUS COM POTÊNCIA DE 85 CV, TRACÇÃO 4X4, COM GRADE DE DISCOS ACOPLADA - MANUTENÇÃO. AF_02/2017	H		18,81
SINAPI	96027	TRATOR DE PNEUS COM POTÊNCIA DE 85 CV, TRACÇÃO 4X4, COM GRADE DE DISCOS ACOPLADA - MATERIAIS NA OPERAÇÃO. AF_02/2017	H		67,89
SINAPI	96030	CAMINHÃO BASCULANTE 10 M3, TRUCADO, POTÊNCIA 230 CV, INCLUSIVE CAÇAMBA METÁLICA, COM DISTRIBUIDOR DE AGREGADOS ACOPLADO - DEPRECIACÇÃO. AF_02/2017	H		32,00
SINAPI	96031	CAMINHÃO BASCULANTE 10 M3, TRUCADO, POTÊNCIA 230 CV, INCLUSIVE CAÇAMBA METÁLICA, COM DISTRIBUIDOR DE AGREGADOS ACOPLADO - JUROS. AF_02/2017	H		12,08
SINAPI	96032	CAMINHÃO BASCULANTE 10 M3, TRUCADO, POTÊNCIA 230 CV, INCLUSIVE CAÇAMBA METÁLICA, COM DISTRIBUIDOR DE AGREGADOS ACOPLADO - IMPOSTOS E SEGUROS. AF_02/2017	H		4,85
SINAPI	96033	CAMINHÃO BASCULANTE 10 M3, TRUCADO, POTÊNCIA 230 CV, INCLUSIVE CAÇAMBA METÁLICA, COM DISTRIBUIDOR DE AGREGADOS ACOPLADO - MANUTENÇÃO. AF_02/2017	H		54,79
SINAPI	96034	CAMINHÃO BASCULANTE 10 M3, TRUCADO, POTÊNCIA 230 CV, INCLUSIVE CAÇAMBA METÁLICA, COM DISTRIBUIDOR DE AGREGADOS ACOPLADO - MATERIAIS NA OPERAÇÃO. AF_02/2017	H		142,91
SINAPI	96053	TRATOR DE PNEUS COM POTÊNCIA DE 85 CV, TRACÇÃO 4X4, COM VASSOURA MECÂNICA ACOPLADA - DEPRECIACÇÃO. AF_03/2017	H		17,41
SINAPI	96054	MINICARREGADEIRA SOBRE RODAS POTENCIA 47HP CAPACIDADE OPERACAO 646 KG, COM VASSOURA MECÂNICA ACOPLADA - DEPRECIACÇÃO. AF_03/2017	H		31,22
SINAPI	96055	TRATOR DE PNEUS COM POTÊNCIA DE 85 CV, TRACÇÃO 4X4, COM VASSOURA MECÂNICA ACOPLADA - JUROS. AF_03/2017	H		4,66
SINAPI	96056	TRATOR DE PNEUS COM POTÊNCIA DE 85 CV, TRACÇÃO 4X4, COM VASSOURA MECÂNICA ACOPLADA - MANUTENÇÃO. AF_03/2017	H		19,04
SINAPI	96057	TRATOR DE PNEUS COM POTÊNCIA DE 85 CV, TRACÇÃO 4X4, COM VASSOURA MECÂNICA ACOPLADA - MATERIAIS NA OPERAÇÃO. AF_03/2017	H		67,89
SINAPI	96060	MINICARREGADEIRA SOBRE RODAS POTENCIA 47HP CAPACIDADE OPERACAO 646 KG, COM VASSOURA MECÂNICA ACOPLADA - JUROS. AF_03/2017	H		6,09
SINAPI	96061	MINICARREGADEIRA SOBRE RODAS POTENCIA 47HP CAPACIDADE OPERACAO 646 KG, COM VASSOURA MECÂNICA ACOPLADA - MANUTENÇÃO. AF_03/2017	H		39,03
SINAPI	96062	MINICARREGADEIRA SOBRE RODAS POTENCIA 47HP CAPACIDADE OPERACAO 646 KG, COM VASSOURA MECÂNICA ACOPLADA - MATERIAIS NA OPERAÇÃO. AF_03/2017	H		40,15
SINAPI	96241	MINIESCAVADEIRA SOBRE ESTEIRAS, POTENCIA LIQUIDA DE *30* HP, PESO OPERACIONAL DE *3.500* KG - DEPRECIACAO. AF_04/2017	H		27,20
SINAPI	96242	MINIESCAVADEIRA SOBRE ESTEIRAS, POTENCIA LIQUIDA DE *30* HP, PESO OPERACIONAL DE *3.500* KG - JUROS. AF_04/2017	H		7,18
SINAPI	96243	MINIESCAVADEIRA SOBRE ESTEIRAS, POTENCIA LIQUIDA DE *30* HP, PESO OPERACIONAL DE *3.500* KG - MANUTENCAO. AF_04/2017	H		34,00
SINAPI	96244	MINIESCAVADEIRA SOBRE ESTEIRAS, POTENCIA LIQUIDA DE *30* HP, PESO OPERACIONAL DE *3.500* KG - MATERIAIS NA OPERACAO. AF_04/2017	H		17,54
SINAPI	96301	PERFURATRIZ ROTATIVA SOBRE ESTEIRA, TORQUE MAXIMO 2500 KGM, POTENCIA 110 HP, MOTOR DIESEL - MATERIAIS NA OPERAÇÃO. AF_05/2017	H		49,50
SINAPI	96457	ROLO COMPACTADOR DE PNEUS, ESTATICO, PRESSAO VARIAVEL, POTENCIA 110 HP, PESO SEM/COM LASTRO 10,8/27 T, LARGURA DE ROLAGEM 2,30 M - MATERIAIS NA OPERACAO. AF_06/2017	H		64,34
SINAPI	96458	ROLO COMPACTADOR DE PNEUS, ESTATICO, PRESSAO VARIAVEL, POTENCIA 110 HP, PESO SEM/COM LASTRO 10,8/27 T, LARGURA DE ROLAGEM 2,30 M - MANUTENCAO. AF_06/2017	H		66,55
SINAPI	96459	ROLO COMPACTADOR DE PNEUS, ESTATICO, PRESSAO VARIAVEL, POTENCIA 110 HP, PESO SEM/COM LASTRO 10,8/27 T, LARGURA DE ROLAGEM 2,30 M - JUROS. AF_06/2017	H		14,26
SINAPI	96460	ROLO COMPACTADOR DE PNEUS, ESTATICO, PRESSAO VARIAVEL, POTENCIA 110 HP, PESO SEM/COM LASTRO 10,8/27 T, LARGURA DE ROLAGEM 2,30 M - DEPRECIACÇÃO. AF_06/2017	H		53,18
SINAPI	98760	INVERSOR DE SOLDA MONOFÁSICO DE 160 A, POTÊNCIA DE 5400 W, TENSÃO DE 220 V, PARA SOLDA COM ELETRODOS DE 2,0 A 4,0 MM E PROCESSO TIG - DEPRECIACÇÃO. AF_06/2018	H		0,11
SINAPI	98761	INVERSOR DE SOLDA MONOFÁSICO DE 160 A, POTÊNCIA DE 5400 W, TENSÃO DE 220 V, PARA SOLDA COM ELETRODOS DE 2,0 A 4,0 MM E PROCESSO TIG - JUROS. AF_06/2018	H		0,02
SINAPI	98762	INVERSOR DE SOLDA MONOFÁSICO DE 160 A, POTÊNCIA DE 5400 W, TENSÃO DE 220 V, PARA SOLDA COM ELETRODOS DE 2,0 A 4,0 MM E PROCESSO TIG - MANUTENÇÃO. AF_06/2018	H		0,14
SINAPI	98763	INVERSOR DE SOLDA MONOFÁSICO DE 160 A, POTÊNCIA DE 5400 W, TENSÃO DE 220 V, PARA SOLDA COM ELETRODOS DE 2,0 A 4,0 MM E PROCESSO TIG - MATERIAIS NA OPERAÇÃO. AF_06/2018	H		4,13
SINAPI	99829	LAVADORA DE ALTA PRESSAO (LAVA-JATO) PARA AGUA FRIA, PRESSAO DE OPERACAO ENTRE 1400 E 1900 LIB/POL2, VAZAO MAXIMA ENTRE 400 E 700 L/H - DEPRECIACÇÃO. AF_05/2023	H		0,18
SINAPI	99830	LAVADORA DE ALTA PRESSAO (LAVA-JATO) PARA AGUA FRIA, PRESSAO DE OPERACAO ENTRE 1400 E 1900 LIB/POL2, VAZAO MAXIMA ENTRE 400 E 700 L/H - JUROS. AF_05/2023	H		0,03
SINAPI	99831	LAVADORA DE ALTA PRESSAO (LAVA-JATO) PARA AGUA FRIA, PRESSAO DE OPERACAO ENTRE 1400 E 1900 LIB/POL2, VAZAO MAXIMA ENTRE 400 E 700 L/H - MANUTENÇÃO. AF_05/2023	H		0,12
SINAPI	99832	LAVADORA DE ALTA PRESSAO (LAVA-JATO) PARA AGUA FRIA, PRESSAO DE OPERACAO ENTRE 1400 E 1900 LIB/POL2, VAZAO MAXIMA ENTRE 400 E 700 L/H - MATERIAIS NA OPERAÇÃO. AF_05/2023	H		1,68
SINAPI	100637	USINA DE MISTURA ASFÁLTICA À QUENTE, TIPO CONTRA FLUXO, PROD 100 A 140 TON/HORA - DEPRECIACÇÃO. AF_12/2019	H		145,21
SINAPI	100638	USINA DE MISTURA ASFÁLTICA À QUENTE, TIPO CONTRA FLUXO, PROD 100 A 140 TON/HORA - JUROS. AF_12/2019	H		44,63
SINAPI	100639	USINA DE MISTURA ASFÁLTICA À QUENTE, TIPO CONTRA FLUXO, PROD 100 A 140 TON/HORA - MANUTENÇÃO. AF_12/2019	H		181,65
SINAPI	100640	USINA DE MISTURA ASFÁLTICA À QUENTE, TIPO CONTRA FLUXO, PROD 100 A 140 TON/HORA - MATERIAIS NA OPERAÇÃO. AF_12/2019	H		4.341,60
SINAPI	100643	USINA DE ASFALTO, TIPO GRAVIMÉTRICA, PROD 150 TON/HORA - DEPRECIACÇÃO. AF_12/2019	H		297,54
SINAPI	100644	USINA DE ASFALTO, TIPO GRAVIMÉTRICA, PROD 150 TON/HORA - JUROS. AF_12/2019	H		104,88
SINAPI	100645	USINA DE ASFALTO, TIPO GRAVIMÉTRICA, PROD 150 TON/HORA - MANUTENÇÃO. AF_12/2019	H		478,29
SINAPI	100646	USINA DE ASFALTO, TIPO GRAVIMÉTRICA, PROD 150 TON/HORA - MATERIAIS NA OPERAÇÃO. AF_12/2019	H		5.427,00
SINAPI	102270	MARTELO DEMOLIDOR ELÉTRICO, COM POTÊNCIA DE 2.000 W, 1.000 IMPACTOS POR MINUTO, PESO DE 30 KG - DEPRECIACÇÃO. AF_01/2021	H		0,89
SINAPI	102271	MARTELO DEMOLIDOR ELÉTRICO, COM POTÊNCIA DE 2.000 W, 1.000 IMPACTOS POR MINUTO, PESO DE 30 KG - JUROS. AF_01/2021	H		0,20
SINAPI	102272	MARTELO DEMOLIDOR ELÉTRICO, COM POTÊNCIA DE 2.000 W, 1.000 IMPACTOS POR MINUTO, PESO DE 30 KG - MANUTENÇÃO. AF_01/2021	H		1,11
SINAPI	102273	MARTELO DEMOLIDOR ELÉTRICO, COM POTÊNCIA DE 2.000 W, 1.000 IMPACTOS POR MINUTO, PESO DE 30 KG - MATERIAIS NA OPERAÇÃO. AF_01/2021	H		1,53
SINAPI	102809	CALDEIRA A GÁS COM TERMOSTATO, CAPACIDADE 100 LITROS - MATERIAIS NA OPERAÇÃO. AF_05/2023	H		16,55
SINAPI	102815	CENTRAL DE LAMA BENTONÍTICA (DEPÓSITO DE BENTONITA, MISTURADOR DE ALTA TURBULÊNCIA, SILOS DE ARMAZENAMENTO DE LAMA E ÁGUA, LABORATÓRIO DE CONTROLE DE QUALIDADE DA LAMA) - MATERIAIS NA OPERAÇÃO. AF_04/2019	H		3,06
SINAPI	102826	CONJUNTO MACACO E BOMBA HIDRÁULICA PARA PROTENSÃO DE CORDOALHAS, ESFORÇO MÁXIMO DE 115 TONELADAS - MATERIAIS NA OPERAÇÃO. AF_05/2023	H		5,74
SINAPI	102832	CONJUNTO CILINDRO E BOMBA HIDRÁULICA PARA PROTENSÃO DE MONOBARRAS PARA TIRANTES, ESFORÇO MÁXIMO DE 30 TONELADAS - MATERIAIS NA OPERAÇÃO. AF_05/2023	H		7,65

FORTE	CÓDIGO	DESCRIÇÃO	UNIDADE	DESONERADO	NÃO DESONERADO
SINAPI	102843	GUINDASTE HIDRÁULICO AUTOPROPULIDO, COM LANÇA TRELICADA 40 M, CAPACIDADE MÁXIMA 75 T, EQUIPADO COM CLAMSHELL - MATERIAIS NA OPERAÇÃO. AF_04/2019	H		135,67
SINAPI	102849	GUINDASTE SOBRE ESTEIRAS, COM LANÇA TRELICADA 40 M, CAPACIDADE MÁXIMA 75 T - MATERIAIS NA OPERAÇÃO. AF_04/2019	H		66,33
SINAPI	102855	GUINDASTE SOBRE ESTEIRAS, COM LANÇA TRELICADA 40 M, CAPACIDADE MÁXIMA 75 T, EQUIPADO COM CLAMSHELL - MATERIAIS NA OPERAÇÃO. AF_04/2019	H		66,33
SINAPI	102861	MÁQUINA FORMER DOBRAS DIVERSAS: 220V/380V TRIFÁSICO OU MONOFÁSICO, CAPACIDADE 0,5-1,27MM, MOTOR 2CV - MATERIAIS NA OPERAÇÃO. AF_05/2023	H		1,12
SINAPI	102867	MÁQUINA SOLDA ARCO COM PISTOLA DE SOLDAGEM PARA STUD BOLT DE 5 MM A 22 MM - MATERIAIS NA OPERAÇÃO. AF_05/2023	H		0,61
SINAPI	102873	PERFURATRIZ HIDRÁULICA SOBRE ESTEIRA, TORQUE MÁXIMO 161 KNM, PROFUNDIDADE MÁXIMA 54 M, DIÂMETRO MÁXIMO 1500 MM, POTÊNCIA MOTOR 268 HP - MATERIAIS NA OPERAÇÃO. AF_04/2019	H		120,53
SINAPI	102879	PERFURATRIZ PARA EXECUÇÃO DE ESTACAS SECANTES, TIPO HÉLICE CONTÍNUA COM CABEÇOTE DUPLO E TUBO METÁLICO - MATERIAIS NA OPERAÇÃO. AF_04/2019	H		180,90
SINAPI	102885	PLATAFORMA ELEVATÓRIA - MATERIAIS NA OPERAÇÃO. AF_04/2019	H		1,15
SINAPI	102891	PÓRTICO ROLANTE MONOVIGA, PERFIL I, 4 PERNAS, CAPACIDADE 5 T - MATERIAIS NA OPERAÇÃO. AF_04/2019	H		1,15
SINAPI	102897	ESCAVADEIRA HIDRÁULICA SOBRE ESTEIRA, PESO OPERACIONAL ENTRE 22,00 E 23,50 T, POTÊNCIA NOMINAL 139 HP, COM MARTELO ROMPEDOR HIDRÁULICO 1700 KG - MATERIAIS NA OPERAÇÃO. AF_04/2019	H		90,63
SINAPI	102903	TORRE, COMPOSTA POR GUINCHO MECÂNICO, GUINCHO MANUAL, CABOS DE AÇO, PITEIRA E SOQUETE - MATERIAIS NA OPERAÇÃO. AF_05/2023	H		11,75
SINAPI	102909	UNIDADE DOSADORA AIRLESS TIPO HOT SPRAY - MATERIAIS NA OPERAÇÃO. AF_05/2023	H		3,67
SINAPI	102915	ENCERADEIRA INDUSTRIAL, 400 MM, 220V, 1 HP - MATERIAIS NA OPERAÇÃO. AF_05/2023	H		0,57
SINAPI	102927	SERRA FITA HORIZONTAL, ELÉTRICA, COM CONTROLE HIDRÁULICO, PAINEL DE COMANDO EM 24 V, MOTOR ELÉTRICO 1,5 CV, DIMENSÕES DA FITA 3880 X 27 X 0,9 MM, TRIFÁSICA - MATERIAIS NA OPERAÇÃO. AF_05/2023	H		0,84
SINAPI	102933	FURADEIRA ELETROMAGNÉTICA, VELOCIDADE (SEM CARGA/ COM CARGA) 450/ 270 RPM, ESPESSURA MÁXIMA DA CHAPA A SER FURADA 50 MM, PORÇA DE ADESÃO MAGNÉTICA 17000 N, POTÊNCIA 1100 W, ALIMENTAÇÃO 220 - 60 HZ, MONOFÁSICA - MATERIAIS NA OPERAÇÃO. AF_08/2019	H		0,84
SINAPI	102939	MÁQUINA METALEIRA UNIVERSAL MODELO IW 110/180 BTD - MATERIAIS NA OPERAÇÃO. AF_05/2023	H		8,41
SINAPI	102945	TARTARUGA DE OXICORTE CG1, MONOFÁSICA, 220 V, FREQUÊNCIA 50 HZ, VELOCIDADE DE CORTE (MM/MIN) 50 A 750, DIÂMETRO MÍNIMO DO COMPASSO MM 200 - MATERIAIS NA OPERAÇÃO. AF_05/2023	H		0,02
SINAPI	102951	BETONEIRA CAPACIDADE NOMINAL DE 250 L, CAPACIDADE DE MISTURA DE 175 L, MOTOR ELÉTRICO MONOFÁSICO POTÊNCIA 1CV - MATERIAIS NA OPERAÇÃO. AF_05/2023	H		0,56
SINAPI	102957	RETROSCAVADEIRA SOBRE RODAS COM CARREGADEIRA, PESO OPERACIONAL MÍN. 6,674, POTÊNCIA LÍQ 88 HP, COM MARTELO ROMPEDOR HIDRÁULICO ENTRE 275 A 362 KG - MATERIAIS NA OPERAÇÃO. AF_02/2021	H		51,43
SINAPI	102963	PERFURATRIZ HIDRÁULICA SOBRE ESTEIRA, TORQUE MÁXIMO 98 KNM, PROFUNDIDADE MÁXIMA 25 M, DIÂMETRO MÁXIMO 115 MM, POTÊNCIA MOTOR 190 HP - MATERIAIS NA OPERAÇÃO. AF_02/2021	H		85,44
SINAPI	102969	COMPRESSOR DE AR, VAZAO DE 10 PCM, RESERVATORIO 100 L, PRESSAO DE TRABALHO ENTRE 6,9 E 9,7 BAR, POTENCIA 2 HP, TENSÃO 110/220 V - MATERIAIS NA OPERAÇÃO. AF_05/2023	H		1,14
SINAPI	102985	MÁQUINA DEMARCADORA DE FAIXA DE TRÁFEGO À FRIO, TRACÇÃO MANUAL, 4 CV, PRESSÃO MAX 3300 PSI, TANQUE 20 L - MATERIAIS NA OPERAÇÃO. AF_06/2021	H		3,01
SINAPI	103156	MÁQUINA PARA SOLDA POR ELETROFUSÃO PARA TUBOS DE POLIETILENO DE ALTA DENSIDADE (PEAD) COM DIÂMETRO EXTERNO DE 20 A 800 MM, POTÊNCIA ENTRE 2750 E 3000 W - MATERIAIS NA OPERAÇÃO. AF_05/2023	H		2,19
SINAPI	103162	MÁQUINA PARA SOLDA POR ELETROFUSÃO PARA TUBOS DE POLIETILENO DE ALTA DENSIDADE (PEAD) COM DIÂMETRO EXTERNO DE 20 A 1600 MM, POTÊNCIA DE 3500 W - MATERIAIS NA OPERAÇÃO. AF_05/2023	H		2,67
SINAPI	103168	MÁQUINA PARA SOLDA POR TERMOFUSÃO PARA TUBOS DE POLIETILENO DE ALTA DENSIDADE (PEAD) COM DIÂMETRO EXTERNO DE 90 A 315 MM, POTÊNCIA ENTRE 2500 E 5350 W - MATERIAIS NA OPERAÇÃO. AF_05/2023	H		3,00
SINAPI	103174	MÁQUINA PARA SOLDA POR TERMOFUSÃO PARA TUBOS DE POLIETILENO DE ALTA DENSIDADE (PEAD) COM DIÂMETRO EXTERNO DE 315 A 630 MM, POTÊNCIA ENTRE 8000 E 12350 W - MATERIAIS NA OPERAÇÃO. AF_05/2023	H		7,78
SINAPI	103180	MÁQUINA PARA SOLDA POR TERMOFUSÃO PARA TUBOS DE POLIETILENO DE ALTA DENSIDADE (PEAD) COM DIÂMETRO EXTERNO DE 710 A 1200 MM, POTÊNCIA ENTRE 16000 E 29500 W - MATERIAIS NA OPERAÇÃO. AF_05/2023	H		17,40
SINAPI	103223	PERFURATRIZ PARA FURO DIRECIONAL HORIZONTAL (HDD) COM CAPACIDADE ATÉ 89 KN, POTÊNCIA 24,8 HP A 80 HP (INCLUSO FERRAMENTAS E LOCALIZADOR) - MATERIAIS NA OPERAÇÃO. AF_05/2023	H		35,35
SINAPI	103229	PERFURATRIZ PARA FURO DIRECIONAL HORIZONTAL (HDD) COM CAPACIDADE DE 90 KN A 200 KN, POTÊNCIA 100 HP A 160 HP (INCLUSO FERRAMENTAS E LOCALIZADOR) - MATERIAIS NA OPERAÇÃO. AF_05/2023	H		97,84
SINAPI	103235	PERFURATRIZ PARA FURO DIRECIONAL HORIZONTAL (HDD) COM CAPACIDADE DE 201 KN A 560 KN, POTÊNCIA 200 HP A 260 HP (INCLUSO FERRAMENTAS E LOCALIZADOR) - MATERIAIS NA OPERAÇÃO. AF_05/2023	H		103,46
SINAPI	103241	MISTURADOR PARA PREPARO DE LAMA ESTABILIZANTE COM CAPACIDADE DE *4000* L, COM BOMBA CENTRÍFUGA 5,5 HP A 23,07 HP, PARA SISTEMA DE FURO DIRECIONAL - MATERIAIS NA OPERAÇÃO. AF_05/2023	H		8,15
SINAPI	103660	VARREDEIRA DE GRAMA SINTÉTICA A GASOLINA, 2,4 CV, 4 TEMPOS - MATERIAIS NA OPERAÇÃO. AF_05/2023	H		10,25
SINAPI	103666	BATE ESTACA PARA INSTALAÇÃO DE DEFENSAS METÁLICAS (GUARD RAIL) FIXO, INCLUSIVE CAMINHÃO TOCO PBT 9.700 KG, POTÊNCIA DE 160 CV - MATERIAIS NA OPERAÇÃO. AF_05/2023	H		162,32
SINAPI	103792	MINI GUINDASTE ARANHA SOBRE ESTEIRAS E LANÇA TELESCÓPICA, CAPACIDADE MÁXIMA DE CARGA 3,0 TON, RAI0 MÁXIMO DE TRABALHO 8,25 M, ALTURA DE LANÇA DO SOLO 9,2 M, 55 M DE CABO DE AÇO 8 MM, MOTOR ELÉTRICO 220/380 VOLTS TRIFÁSICO - MATERIAIS NA OPERAÇÃO. AF_03/2022	H		0,25
SINAPI	103937	CONJUNTO MACACO HIDRÁULICO E CENTRAL DE BOMBEAMENTO MOTORIZADO 1,8 KW PARA PROTENSÃO DE MONOCABOS PARA CONCRETO PROTENDIDO, ESFORÇO MÁXIMO DE 20 TONELADAS - MATERIAIS NA OPERAÇÃO. AF_05/2022	H		1,37
SINAPI	103943	CONJUNTO MACACO HIDRÁULICO E CENTRAL DE BOMBEAMENTO MOTORIZADO 1,8 KW PARA PROTENSÃO DE MONOCABOS PARA CONCRETO PROTENDIDO, ESFORÇO MÁXIMO DE 30 TONELADAS - MATERIAIS NA OPERAÇÃO. AF_05/2022	H		1,37
SINAPI	104087	TERMOFUSORA PARA TUBOS E CONEXÕES EM PPR COM DIÂMETROS DE 20 A 63 MM, POTÊNCIA DE 800 W, TENSÃO 220 V - DEPRECIADO. AF_05/2022	H		0,06
SINAPI	104088	TERMOFUSORA PARA TUBOS E CONEXÕES EM PPR COM DIÂMETROS DE 20 A 63 MM, POTÊNCIA DE 800 W, TENSÃO 220 V - JUROS. AF_05/2022	H		0,01
SINAPI	104089	TERMOFUSORA PARA TUBOS E CONEXÕES EM PPR COM DIÂMETROS DE 20 A 63 MM, POTÊNCIA DE 800 W, TENSÃO 220 V - MANUTENÇÃO. AF_05/2022	H		0,07
SINAPI	104090	TERMOFUSORA PARA TUBOS E CONEXÕES EM PPR COM DIÂMETROS DE 20 A 63 MM, POTÊNCIA DE 800 W, TENSÃO 220 V - MATERIAIS NA OPERAÇÃO. AF_05/2022	H		0,61
SINAPI	104093	TERMOFUSORA PARA TUBOS E CONEXÕES EM PPR COM DIÂMETROS DE 75 A 110 MM, POTÊNCIA DE *1100* W, TENSÃO 220 V - DEPRECIADO. AF_05/2022	H		0,08
SINAPI	104094	TERMOFUSORA PARA TUBOS E CONEXÕES EM PPR COM DIÂMETROS DE 75 A 110 MM, POTÊNCIA DE *1100* W, TENSÃO 220 V - JUROS. AF_05/2022	H		0,02
SINAPI	104095	TERMOFUSORA PARA TUBOS E CONEXÕES EM PPR COM DIÂMETROS DE 75 A 110 MM, POTÊNCIA DE *1100* W, TENSÃO 220 V - MANUTENÇÃO. AF_05/2022	H		0,11
SINAPI	104096	TERMOFUSORA PARA TUBOS E CONEXÕES EM PPR COM DIÂMETROS DE 75 A 110 MM, POTÊNCIA DE *1100* W, TENSÃO 220 V - MATERIAIS NA OPERAÇÃO. AF_05/2022	H		0,84
SINAPI	104519	LIXADEIRA DE PAREDE, COM LED, POTÊNCIA 750 W, FREQUÊNCIA 60 HZ, VELOCIDADE 1000 A 2100 RPM, DIÂMETRO DA LIXA 225 MM - MATERIAIS NA OPERAÇÃO. AF_12/2022	H		0,57
SINAPI	104655	MARTELETE PERFORADOR/ ROMPEDOR ELÉTRICO, POTÊNCIA 800 W, 220 V - MATERIAIS NA OPERAÇÃO. AF_05/2023	H		0,61
SINAPI	104687	GRUPO GERADOR DIESEL, COM CARENAGEM, POTÊNCIA STANDART ENTRE 400 E 460 KVA, VELOCIDADE DE 1800 RPM, FREQUÊNCIA DE 60 HZ - MATERIAIS NA OPERAÇÃO. AF_05/2023	H		452,97
SINAPI	104694	PERFURATRIZ DE COROA DIAMANTADA PARA CONCRETO, DIÂMETRO ATÉ 250 MM, MOTOR ELÉTRICO 220 V, POTÊNCIA 2.500 W - MATERIAIS NA OPERAÇÃO. AF_05/2023	H		1,91
SINAPI	104703	CAMINHÃO TANQUE PARA HIDROSSEMEADURA, COM CAPACIDADE DE 8.000 LITROS, INCLUINDO BOMBA PARA LANÇAMENTO COM MOTOR DIESEL COM POTÊNCIA DE 105 CV - MATERIAIS NA OPERAÇÃO. AF_06/2023	H		93,22
SINAPI	104709	GUINDASTE HIDRÁULICO AUTOPROPULIDO, COM LANÇA TRELICADA 41 M, CAPACIDADE MÁXIMA DE ELEVAÇÃO 43 T, POTÊNCIA 230 KW, EQUIPADO COM CAÇAMBA DE ARRASTO (DRAGLINE) DE 0,76 M3 - MATERIAIS NA OPERAÇÃO. AF_06/2023	H		1.178,86
SINAPI	104715	ESCAVADEIRA HIDRÁULICA DE BRAÇO LONGO (LONGO ALCANCE) SOBRE ESTEIRAS, CAÇAMBA 0,52 M3, PESO OPERACIONAL 24 T, POTÊNCIA LÍQUIDA 155 HP - MATERIAIS NA OPERAÇÃO. AF_06/2023	H		90,63

FONTE	CÓDIGO	DESCRIÇÃO	UNIDADE	DESONERADO	NÃO DESONERADO
SINAPI	92259	INSTALAÇÃO DE TESOURA (INTEIRA OU MEIA), BIAPOIADA, EM MADEIRA NÃO APARELHADA, PARA VÃOS MAIORES OU IGUAIS A 3,0 M E MENORES QUE 6,0 M, INCLUSO IÇAMENTO. AF_07/2019	UN		505,45
SINAPI	92260	INSTALAÇÃO DE TESOURA (INTEIRA OU MEIA), BIAPOIADA, EM MADEIRA NÃO APARELHADA, PARA VÃOS MAIORES OU IGUAIS A 6,0 M E MENORES QUE 8,0 M, INCLUSO IÇAMENTO. AF_07/2019	UN		571,75
SINAPI	92261	INSTALAÇÃO DE TESOURA (INTEIRA OU MEIA), BIAPOIADA, EM MADEIRA NÃO APARELHADA, PARA VÃOS MAIORES OU IGUAIS A 8,0 M E MENORES QUE 10,0 M, INCLUSO IÇAMENTO. AF_07/2019	UN		636,02
SINAPI	92262	INSTALAÇÃO DE TESOURA (INTEIRA OU MEIA), BIAPOIADA, EM MADEIRA NÃO APARELHADA, PARA VÃOS MAIORES OU IGUAIS A 10,0 M E MENORES QUE 12,0 M, INCLUSO IÇAMENTO. AF_07/2019	UN		739,51
SINAPI	92539	TRAMA DE MADEIRA COMPOSTA POR RIPAS, CAIBROS E TERÇAS PARA TELHADOS DE ATÉ 2 ÁGUAS PARA TELHA DE ENCAIXE DE CERÂMICA OU DE CONCRETO, INCLUSO TRANSPORTE VERTICAL. AF_07/2019	M2		84,69
SINAPI	92540	TRAMA DE MADEIRA COMPOSTA POR RIPAS, CAIBROS E TERÇAS PARA TELHADOS DE MAIS QUE 2 ÁGUAS PARA TELHA DE ENCAIXE DE CERÂMICA OU DE CONCRETO, INCLUSO TRANSPORTE VERTICAL. AF_07/2019	M2		94,63
SINAPI	92541	TRAMA DE MADEIRA COMPOSTA POR RIPAS, CAIBROS E TERÇAS PARA TELHADOS DE ATÉ 2 ÁGUAS PARA TELHA CERÂMICA CAPA-CANAL, INCLUSO TRANSPORTE VERTICAL. AF_07/2019	M2		91,49
SINAPI	92542	TRAMA DE MADEIRA COMPOSTA POR RIPAS, CAIBROS E TERÇAS PARA TELHADOS DE MAIS QUE 2 ÁGUAS PARA TELHA CERÂMICA CAPA-CANAL, INCLUSO TRANSPORTE VERTICAL. AF_07/2019	M2		110,76
SINAPI	92543	TRAMA DE MADEIRA COMPOSTA POR TERÇAS PARA TELHADOS DE ATÉ 2 ÁGUAS PARA TELHA ONDULADA DE FIBROCIMENTO, METÁLICA, PLÁSTICA OU TERMOACÚSTICA, INCLUSO TRANSPORTE VERTICAL. AF_07/2019	M2		25,72
SINAPI	92544	TRAMA DE MADEIRA COMPOSTA POR TERÇAS PARA TELHADOS DE ATÉ 2 ÁGUAS PARA TELHA ESTRUTURAL DE FIBROCIMENTO, INCLUSO TRANSPORTE VERTICAL. AF_07/2019	M2		20,48
SINAPI	92545	FABRICAÇÃO E INSTALAÇÃO DE TESOURA INTEIRA EM MADEIRA NÃO APARELHADA, VÃO DE 3 M, PARA TELHA CERÂMICA OU DE CONCRETO, INCLUSO IÇAMENTO. AF_07/2019	UN		1.116,05
SINAPI	92546	FABRICAÇÃO E INSTALAÇÃO DE TESOURA INTEIRA EM MADEIRA NÃO APARELHADA, VÃO DE 4 M, PARA TELHA CERÂMICA OU DE CONCRETO, INCLUSO IÇAMENTO. AF_07/2019	UN		1.368,88
SINAPI	92547	FABRICAÇÃO E INSTALAÇÃO DE TESOURA INTEIRA EM MADEIRA NÃO APARELHADA, VÃO DE 5 M, PARA TELHA CERÂMICA OU DE CONCRETO, INCLUSO IÇAMENTO. AF_07/2019	UN		1.449,69
SINAPI	92548	FABRICAÇÃO E INSTALAÇÃO DE TESOURA INTEIRA EM MADEIRA NÃO APARELHADA, VÃO DE 6 M, PARA TELHA CERÂMICA OU DE CONCRETO, INCLUSO IÇAMENTO. AF_07/2019	UN		1.612,65
SINAPI	92549	FABRICAÇÃO E INSTALAÇÃO DE TESOURA INTEIRA EM MADEIRA NÃO APARELHADA, VÃO DE 7 M, PARA TELHA CERÂMICA OU DE CONCRETO, INCLUSO IÇAMENTO. AF_07/2019	UN		2.009,58
SINAPI	92550	FABRICAÇÃO E INSTALAÇÃO DE TESOURA INTEIRA EM MADEIRA NÃO APARELHADA, VÃO DE 8 M, PARA TELHA CERÂMICA OU DE CONCRETO, INCLUSO IÇAMENTO. AF_07/2019	UN		2.433,61
SINAPI	92551	FABRICAÇÃO E INSTALAÇÃO DE TESOURA INTEIRA EM MADEIRA NÃO APARELHADA, VÃO DE 9 M, PARA TELHA CERÂMICA OU DE CONCRETO, INCLUSO IÇAMENTO. AF_07/2019	UN		2.537,57
SINAPI	92552	FABRICAÇÃO E INSTALAÇÃO DE TESOURA INTEIRA EM MADEIRA NÃO APARELHADA, VÃO DE 10 M, PARA TELHA CERÂMICA OU DE CONCRETO, INCLUSO IÇAMENTO. AF_07/2019	UN		2.760,89
SINAPI	92553	FABRICAÇÃO E INSTALAÇÃO DE TESOURA INTEIRA EM MADEIRA NÃO APARELHADA, VÃO DE 11 M, PARA TELHA CERÂMICA OU DE CONCRETO, INCLUSO IÇAMENTO. AF_07/2019	UN		3.168,21
SINAPI	92554	FABRICAÇÃO E INSTALAÇÃO DE TESOURA INTEIRA EM MADEIRA NÃO APARELHADA, VÃO DE 12 M, PARA TELHA CERÂMICA OU DE CONCRETO, INCLUSO IÇAMENTO. AF_07/2019	UN		3.287,43
SINAPI	92555	FABRICAÇÃO E INSTALAÇÃO DE TESOURA INTEIRA EM MADEIRA NÃO APARELHADA, VÃO DE 3 M, PARA TELHA ONDULADA DE FIBROCIMENTO, METÁLICA, PLÁSTICA OU TERMOACÚSTICA, INCLUSO IÇAMENTO. AF_07/2019	UN		1.100,19
SINAPI	92556	FABRICAÇÃO E INSTALAÇÃO DE TESOURA INTEIRA EM MADEIRA NÃO APARELHADA, VÃO DE 4 M, PARA TELHA ONDULADA DE FIBROCIMENTO, METÁLICA, PLÁSTICA OU TERMOACÚSTICA, INCLUSO IÇAMENTO. AF_07/2019	UN		1.341,09
SINAPI	92557	FABRICAÇÃO E INSTALAÇÃO DE TESOURA INTEIRA EM MADEIRA NÃO APARELHADA, VÃO DE 5 M, PARA TELHA ONDULADA DE FIBROCIMENTO, METÁLICA, PLÁSTICA OU TERMOACÚSTICA, INCLUSO IÇAMENTO. AF_07/2019	UN		1.421,89
SINAPI	92558	FABRICAÇÃO E INSTALAÇÃO DE TESOURA INTEIRA EM MADEIRA NÃO APARELHADA, VÃO DE 6 M, PARA TELHA ONDULADA DE FIBROCIMENTO, METÁLICA, PLÁSTICA OU TERMOACÚSTICA, INCLUSO IÇAMENTO. AF_07/2019	UN		1.596,78
SINAPI	92559	FABRICAÇÃO E INSTALAÇÃO DE TESOURA INTEIRA EM MADEIRA NÃO APARELHADA, VÃO DE 7 M, PARA TELHA ONDULADA DE FIBROCIMENTO, METÁLICA, PLÁSTICA OU TERMOACÚSTICA, INCLUSO IÇAMENTO. AF_07/2019	UN		1.980,04
SINAPI	92560	FABRICAÇÃO E INSTALAÇÃO DE TESOURA INTEIRA EM MADEIRA NÃO APARELHADA, VÃO DE 8 M, PARA TELHA ONDULADA DE FIBROCIMENTO, METÁLICA, PLÁSTICA OU TERMOACÚSTICA, INCLUSO IÇAMENTO. AF_07/2019	UN		2.393,37
SINAPI	92561	FABRICAÇÃO E INSTALAÇÃO DE TESOURA INTEIRA EM MADEIRA NÃO APARELHADA, VÃO DE 9 M, PARA TELHA ONDULADA DE FIBROCIMENTO, METÁLICA, PLÁSTICA OU TERMOACÚSTICA, INCLUSO IÇAMENTO. AF_07/2019	UN		2.498,42
SINAPI	92562	FABRICAÇÃO E INSTALAÇÃO DE TESOURA INTEIRA EM MADEIRA NÃO APARELHADA, VÃO DE 10 M, PARA TELHA ONDULADA DE FIBROCIMENTO, METÁLICA, PLÁSTICA OU TERMOACÚSTICA, INCLUSO IÇAMENTO. AF_07/2019	UN		2.693,95
SINAPI	92563	FABRICAÇÃO E INSTALAÇÃO DE TESOURA INTEIRA EM MADEIRA NÃO APARELHADA, VÃO DE 11 M, PARA TELHA ONDULADA DE FIBROCIMENTO, METÁLICA, PLÁSTICA OU TERMOACÚSTICA, INCLUSO IÇAMENTO. AF_07/2019	UN		3.089,93
SINAPI	92564	FABRICAÇÃO E INSTALAÇÃO DE TESOURA INTEIRA EM MADEIRA NÃO APARELHADA, VÃO DE 12 M, PARA TELHA ONDULADA DE FIBROCIMENTO, METÁLICA, PLÁSTICA OU TERMOACÚSTICA, INCLUSO IÇAMENTO. AF_07/2019	UN		3.191,55
SINAPI	100379	FABRICAÇÃO E INSTALAÇÃO DE PONTALETES DE MADEIRA NÃO APARELHADA PARA TELHADOS COM ATÉ 2 ÁGUAS E COM TELHA CERÂMICA OU DE CONCRETO EM EDIFÍCIO RESIDENCIAL TÉRREO, INCLUSO TRANSPORTE VERTICAL. AF_07/2019	M2		41,39
SINAPI	100380	FABRICAÇÃO E INSTALAÇÃO DE PONTALETES DE MADEIRA NÃO APARELHADA PARA TELHADOS COM ATÉ 2 ÁGUAS E COM TELHA CERÂMICA OU DE CONCRETO EM EDIFÍCIO RESIDENCIAL DE MÚLTIPLOS PAVIMENTOS, INCLUSO TRANSPORTE VERTICAL. AF_07/2019	M2		54,47
SINAPI	100381	FABRICAÇÃO E INSTALAÇÃO DE PONTALETES DE MADEIRA NÃO APARELHADA PARA TELHADOS COM ATÉ 2 ÁGUAS E COM TELHA CERÂMICA OU DE CONCRETO EM EDIFÍCIO INSTITUCIONAL TÉRREO, INCLUSO TRANSPORTE VERTICAL. AF_07/2019	M2		60,95
SINAPI	100383	FABRICAÇÃO E INSTALAÇÃO DE PONTALETES DE MADEIRA NÃO APARELHADA PARA TELHADOS COM ATÉ 2 ÁGUAS E COM TELHA ONDULADA DE FIBROCIMENTO, ALUMÍNIO OU PLÁSTICA EM EDIFÍCIO RESIDENCIAL DE MÚLTIPLOS PAVIMENTOS, INCLUSO TRANSPORTE VERTICAL. AF_07/2019	M2		28,06
SINAPI	100384	FABRICAÇÃO E INSTALAÇÃO DE PONTALETES DE MADEIRA NÃO APARELHADA PARA TELHADOS COM ATÉ 2 ÁGUAS E COM TELHA ONDULADA DE FIBROCIMENTO, ALUMÍNIO OU PLÁSTICA EM EDIFÍCIO INSTITUCIONAL TÉRREO, INCLUSO TRANSPORTE VERTICAL. AF_07/2019	M2		29,44
SINAPI	100385	FABRICAÇÃO E INSTALAÇÃO DE PONTALETES DE MADEIRA NÃO APARELHADA PARA TELHADOS COM MAIS QUE 2 ÁGUAS E COM TELHA CERÂMICA OU DE CONCRETO EM EDIFÍCIO RESIDENCIAL TÉRREO, INCLUSO TRANSPORTE VERTICAL. AF_07/2019	M2		37,25
SINAPI	100386	FABRICAÇÃO E INSTALAÇÃO DE PONTALETES DE MADEIRA NÃO APARELHADA PARA TELHADOS COM MAIS QUE 2 ÁGUAS E COM TELHA CERÂMICA OU DE CONCRETO EM EDIFÍCIO RESIDENCIAL DE MÚLTIPLOS PAVIMENTOS. AF_07/2019	M2		47,67
SINAPI	100387	FABRICAÇÃO E INSTALAÇÃO DE PONTALETES DE MADEIRA NÃO APARELHADA PARA TELHADOS COM MAIS QUE 2 ÁGUAS E COM TELHA CERÂMICA OU DE CONCRETO EM EDIFÍCIO INSTITUCIONAL TÉRREO, INCLUSO TRANSPORTE VERTICAL. AF_07/2019	M2		58,37
SINAPI	100388	RETIRADA E RECOLOCAÇÃO DE RIPA EM TELHADOS DE ATÉ 2 ÁGUAS COM TELHA CERÂMICA OU DE CONCRETO DE ENCAIXE, INCLUSO TRANSPORTE VERTICAL. AF_07/2019	M2		20,75
SINAPI	100389	RETIRADA E RECOLOCAÇÃO DE CAIBRO EM TELHADOS DE ATÉ 2 ÁGUAS COM TELHA CERÂMICA OU DE CONCRETO DE ENCAIXE, INCLUSO TRANSPORTE VERTICAL. AF_07/2019	M2		18,39
SINAPI	100390	RETIRADA E RECOLOCAÇÃO DE RIPA EM TELHADOS DE MAIS DE 2 ÁGUAS COM TELHA CERÂMICA OU DE CONCRETO DE ENCAIXE, INCLUSO TRANSPORTE VERTICAL. AF_07/2019	M2		24,66
SINAPI	100391	RETIRADA E RECOLOCAÇÃO DE CAIBRO EM TELHADOS DE MAIS DE 2 ÁGUAS COM TELHA CERÂMICA OU DE CONCRETO DE ENCAIXE, INCLUSO TRANSPORTE VERTICAL. AF_07/2019	M2		21,06
SINAPI	100392	RETIRADA E RECOLOCAÇÃO DE RIPA EM TELHADOS DE ATÉ 2 ÁGUAS COM TELHA CERÂMICA CAPA-CANAL, INCLUSO TRANSPORTE VERTICAL. AF_07/2019	M2		16,35
SINAPI	100393	RETIRADA E RECOLOCAÇÃO DE CAIBRO EM TELHADOS DE ATÉ 2 ÁGUAS COM TELHA CERÂMICA CAPA-CANAL, INCLUSO TRANSPORTE VERTICAL. AF_07/2019	M2		21,16
SINAPI	100394	RETIRADA E RECOLOCAÇÃO DE RIPA EM TELHADOS DE MAIS DE 2 ÁGUAS COM TELHA CERÂMICA CAPA-CANAL, INCLUSO TRANSPORTE VERTICAL. AF_07/2019	M2		19,41
SINAPI	100395	RETIRADA E RECOLOCAÇÃO DE CAIBRO EM TELHADOS DE MAIS DE 2 ÁGUAS COM TELHA CERÂMICA CAPA-CANAL, INCLUSO TRANSPORTE VERTICAL. AF_07/2019	M2		25,10
SINAPI	94189	TELHAMENTO COM TELHA DE CONCRETO DE ENCAIXE, COM ATÉ 2 ÁGUAS, INCLUSO TRANSPORTE VERTICAL. AF_07/2019	M2		36,34

FORNE	CÓDIGO	DESCRIÇÃO	UNIDADE	DESONERADO	NÃO DESONERADO
SINAPI	94192	TELHAMENTO COM TELHA DE CONCRETO DE ENCAIXE, COM MAIS DE 2 ÁGUAS, INCLUSO TRANSPORTE VERTICAL. AF_07/2019	M2		39,03
SINAPI	94195	TELHAMENTO COM TELHA CERÂMICA DE ENCAIXE, TIPO PORTUGUESA, COM ATÉ 2 ÁGUAS, INCLUSO TRANSPORTE VERTICAL. AF_07/2019	M2		29,31
SINAPI	94198	TELHAMENTO COM TELHA CERÂMICA DE ENCAIXE, TIPO PORTUGUESA, COM MAIS DE 2 ÁGUAS, INCLUSO TRANSPORTE VERTICAL. AF_07/2019	M2		32,88
SINAPI	94201	TELHAMENTO COM TELHA CERÂMICA CAPA-CANAL, TIPO COLONIAL, COM ATÉ 2 ÁGUAS, INCLUSO TRANSPORTE VERTICAL. AF_07/2019	M2		42,19
SINAPI	94204	TELHAMENTO COM TELHA CERÂMICA CAPA-CANAL, TIPO COLONIAL, COM MAIS DE 2 ÁGUAS, INCLUSO TRANSPORTE VERTICAL. AF_07/2019	M2		48,25
SINAPI	94224	EMBOÇAMENTO COM ARGAMASSA TRAÇO 1:2:9 (CIMENTO, CAL E AREIA). AF_07/2019	M		26,59
SINAPI	94226	SUBCOBERTURA COM MANTA PLÁSTICA REVESTIDA POR PELÍCULA DE ALUMÍNIO, INCLUSO TRANSPORTE VERTICAL. AF_07/2019	M2		21,07
SINAPI	94232	AMARRAÇÃO DE TELHAS CERÂMICAS OU DE CONCRETO. AF_07/2019	UN		2,95
SINAPI	94440	TELHAMENTO COM TELHA CERÂMICA DE ENCAIXE, TIPO FRANCESA, COM ATÉ 2 ÁGUAS, INCLUSO TRANSPORTE VERTICAL. AF_07/2019	M2		29,31
SINAPI	94441	TELHAMENTO COM TELHA CERÂMICA DE ENCAIXE, TIPO FRANCESA, COM MAIS DE 2 ÁGUAS, INCLUSO TRANSPORTE VERTICAL. AF_07/2019	M2		32,88
SINAPI	94442	TELHAMENTO COM TELHA CERÂMICA DE ENCAIXE, TIPO ROMANA, COM ATÉ 2 ÁGUAS, INCLUSO TRANSPORTE VERTICAL. AF_07/2019	M2		29,31
SINAPI	94443	TELHAMENTO COM TELHA CERÂMICA DE ENCAIXE, TIPO ROMANA, COM MAIS DE 2 ÁGUAS, INCLUSO TRANSPORTE VERTICAL. AF_07/2019	M2		32,88
SINAPI	94445	TELHAMENTO COM TELHA CERÂMICA CAPA-CANAL, TIPO PLAN, COM ATÉ 2 ÁGUAS, INCLUSO TRANSPORTE VERTICAL. AF_07/2019	M2		42,19
SINAPI	94446	TELHAMENTO COM TELHA CERÂMICA CAPA-CANAL, TIPO PLAN, COM MAIS DE 2 ÁGUAS, INCLUSO TRANSPORTE VERTICAL. AF_07/2019	M2		48,25
SINAPI	94447	TELHAMENTO COM TELHA CERÂMICA CAPA-CANAL, TIPO PAULISTA, COM ATÉ 2 ÁGUAS, INCLUSO TRANSPORTE VERTICAL. AF_07/2019	M2		42,19
SINAPI	94448	TELHAMENTO COM TELHA CERÂMICA CAPA-CANAL, TIPO PAULISTA, COM MAIS DE 2 ÁGUAS, INCLUSO TRANSPORTE VERTICAL. AF_07/2019	M2		48,25
SINAPI	94207	TELHAMENTO COM TELHA ONDULADA DE FIBROCIMENTO E = 6 MM, COM RECOBRIMENTO LATERAL DE 1/4 DE ONDA PARA TELHADO COM INCLINAÇÃO MAIOR QUE 10°, COM ATÉ 2 ÁGUAS, INCLUSO IÇAMENTO. AF_07/2019	M2		63,99
SINAPI	94210	TELHAMENTO COM TELHA ONDULADA DE FIBROCIMENTO E = 6 MM, COM RECOBRIMENTO LATERAL DE 1 1/4 DE ONDA PARA TELHADO COM INCLINAÇÃO MÁXIMA DE 10°, COM ATÉ 2 ÁGUAS, INCLUSO IÇAMENTO. AF_07/2019	M2		67,88
SINAPI	94218	TELHAMENTO COM TELHA ESTRUTURAL DE FIBROCIMENTO E= 8 MM, COM ATÉ 2 ÁGUAS, INCLUSO IÇAMENTO. AF_07/2019_PS	M2		169,31
SINAPI	94213	TELHAMENTO COM TELHA DE AÇO/ALUMÍNIO E = 0,5 MM, COM ATÉ 2 ÁGUAS, INCLUSO IÇAMENTO. AF_07/2019	M2		70,94
SINAPI	94216	TELHAMENTO COM TELHA METÁLICA TERMOACÚSTICA E = 30 MM, COM ATÉ 2 ÁGUAS, INCLUSO IÇAMENTO. AF_07/2019	M2		195,48
SINAPI	104807	COMPOSIÇÃO PARAMÉTRICA PARA EXECUÇÃO DE COBERTURA EM CASAS COM ESTRUTURA DE TESOURA DE MADEIRA, DUAS ÁGUAS, TELHA CERÂMICA DE ENCAIXE E SEM PLATIBANDA. AF_11/2023	M2		225,49
SINAPI	104809	COMPOSIÇÃO PARAMÉTRICA PARA EXECUÇÃO DE COBERTURA EM CASAS COM ESTRUTURA DE PONTALETES DE MADEIRA, DUAS ÁGUAS, TELHA CERÂMICA DE ENCAIXE E SEM PLATIBANDA. AF_11/2023	M2		171,32
SINAPI	104810	COMPOSIÇÃO PARAMÉTRICA PARA EXECUÇÃO DE COBERTURA EM CASAS COM ESTRUTURA DE PONTALETES DE MADEIRA, DUAS ÁGUAS, TELHA DE FIBROCIMENTO E SEM PLATIBANDA. AF_11/2023	M2		130,86
SINAPI	104811	COMPOSIÇÃO PARAMÉTRICA PARA EXECUÇÃO DE COBERTURA EM CASAS COM ESTRUTURA DE TESOURA METÁLICA, DUAS ÁGUAS, TELHA CERÂMICA DE ENCAIXE E SEM PLATIBANDA. AF_11/2023	M2		242,38
SINAPI	104812	COMPOSIÇÃO PARAMÉTRICA PARA EXECUÇÃO DE COBERTURA EM CASAS COM ESTRUTURA DE TESOURA METÁLICA, DUAS ÁGUAS, TELHA DE FIBROCIMENTO E SEM PLATIBANDA. AF_11/2023	M2		192,68
SINAPI	104813	COMPOSIÇÃO PARAMÉTRICA PARA EXECUÇÃO DE COBERTURA EM CASAS SEM ESTRUTURA DE APOIO PARA A TRAMA, COM DUAS ÁGUAS, TELHA CERÂMICA E SEM PLATIBANDA. AF_11/2023	M2		129,93
SINAPI	104814	COMPOSIÇÃO PARAMÉTRICA PARA EXECUÇÃO DE COBERTURA EM CASAS SEM ESTRUTURA DE APOIO PARA A TRAMA, COM DUAS ÁGUAS, TELHA DE FIBROCIMENTO E SEM PLATIBANDA. AF_11/2023	M2		104,93
SINAPI	104815	COMPOSIÇÃO PARAMÉTRICA PARA EXECUÇÃO DE COBERTURA EM CASAS COM ESTRUTURA DE PONTALETES DE MADEIRA, UMA ÁGUA, TELHA DE FIBROCIMENTO E COM PLATIBANDA. AF_11/2023	M2		175,92
SINAPI	104808	COMPOSIÇÃO PARAMÉTRICA PARA EXECUÇÃO DE COBERTURA EM CASAS COM ESTRUTURA DE TESOURA DE MADEIRA, DUAS ÁGUAS, TELHA DE FIBROCIMENTO E SEM PLATIBANDA. AF_11/2023	M2		199,55
SINAPI	104816	COMPOSIÇÃO PARAMÉTRICA PARA EXECUÇÃO DE COBERTURA DE EDIFICAÇÕES COM ESTRUTURA EM PONTALETES DE MADEIRA, DUAS ÁGUAS, TELHA DE FIBROCIMENTO ONDULADA E COM PLATIBANDA. AF_11/2023	M2		1.550,71
SINAPI	104817	COMPOSIÇÃO PARAMÉTRICA PARA EXECUÇÃO DE COBERTURA DE EDIFICAÇÕES COM ESTRUTURA EM PONTALETES DE MADEIRA, DUAS ÁGUAS, TELHA CERÂMICA E SEM PLATIBANDA. AF_11/2023	M2		183,19
SINAPI	104819	COMPOSIÇÃO PARAMÉTRICA PARA EXECUÇÃO DE COBERTURA DE EDIFICAÇÕES COM ESTRUTURA EM TESOURA METÁLICA, DUAS ÁGUAS, TELHA CERÂMICA E SEM PLATIBANDA. AF_11/2023	M2		191,73
SINAPI	104821	COMPOSIÇÃO PARAMÉTRICA PARA EXECUÇÃO DE COBERTURA DE EDIFICAÇÕES COM ESTRUTURA EM TESOURA DE MADEIRA, DUAS ÁGUAS, TELHA CERÂMICA E SEM PLATIBANDA. AF_11/2023	M2		198,42
SINAPI	104822	COMPOSIÇÃO PARAMÉTRICA PARA EXECUÇÃO DE COBERTURA DE EDIFICAÇÕES COM ESTRUTURA EM PONTALETES DE MADEIRA, MAIS DE DUAS ÁGUAS, GEOMETRIA RECORTADA EM PLANTA, TELHA CERÂMICA E COM PLATIBANDA. AF_11/2023	M2		240,16
SINAPI	104823	COMPOSIÇÃO PARAMÉTRICA PARA EXECUÇÃO DE COBERTURA DE EDIFICAÇÕES COM ESTRUTURA EM PONTALETES DE MADEIRA, MAIS DE DUAS ÁGUAS, GEOMETRIA RECORTADA EM PLANTA, TELHA CERÂMICA E SEM PLATIBANDA. AF_11/2023	M2		214,40
SINAPI	94219	CUMEIEIRA E ESPIGÃO PARA TELHA CERÂMICA EMBOÇADA COM ARGAMASSA TRAÇO 1:2:9 (CIMENTO, CAL E AREIA), PARA TELHADOS COM MAIS DE 2 ÁGUAS, INCLUSO TRANSPORTE VERTICAL. AF_07/2019	M		30,46
SINAPI	94220	CUMEIEIRA PARA TELHA DE CONCRETO EMBOÇADA COM ARGAMASSA TRAÇO 1:2:9 (CIMENTO, CAL E AREIA), PARA TELHADOS COM MAIS DE 2 ÁGUAS, INCLUSO TRANSPORTE VERTICAL. AF_07/2019	M		51,85
SINAPI	94221	CUMEIEIRA PARA TELHA CERÂMICA EMBOÇADA COM ARGAMASSA TRAÇO 1:2:9 (CIMENTO, CAL E AREIA) PARA TELHADOS COM ATÉ 2 ÁGUAS, INCLUSO TRANSPORTE VERTICAL. AF_07/2019	M		23,42
SINAPI	94222	CUMEIEIRA PARA TELHA DE CONCRETO EMBOÇADA COM ARGAMASSA TRAÇO 1:2:9 (CIMENTO, CAL E AREIA) PARA TELHADOS COM ATÉ 2 ÁGUAS, INCLUSO TRANSPORTE VERTICAL. AF_07/2019	M		44,81
SINAPI	94223	CUMEIEIRA PARA TELHA DE FIBROCIMENTO ONDULADA E = 6 MM, INCLUSO ACESSÓRIOS DE FIXAÇÃO E IÇAMENTO. AF_07/2019	M		112,64
SINAPI	94451	CUMEIEIRA PARA TELHA DE FIBROCIMENTO ESTRUTURAL E = 6 MM, INCLUSO ACESSÓRIOS DE FIXAÇÃO E IÇAMENTO. AF_07/2019	M		125,88
SINAPI	100325	CUMEIEIRA SHED PARA TELHA ONDULADA DE FIBROCIMENTO, E = 6 MM, INCLUSO ACESSÓRIOS DE FIXAÇÃO E IÇAMENTO. AF_07/2019	M		122,57
SINAPI	100327	RUFO EXTERNO/INTERNO EM CHAPA DE AÇO GALVANIZADO NÚMERO 26, CORTE DE 33 CM, INCLUSO IÇAMENTO. AF_07/2019	M		56,34
SINAPI	100328	RETIRADA E RECOLOCAÇÃO DE TELHA CERÂMICA DE ENCAIXE, COM ATÉ DUAS ÁGUAS, INCLUSO IÇAMENTO. AF_07/2019	M2		12,81
SINAPI	100329	RETIRADA E RECOLOCAÇÃO DE TELHA CERÂMICA DE ENCAIXE, COM MAIS DE DUAS ÁGUAS, INCLUSO IÇAMENTO. AF_07/2019	M2		16,39
SINAPI	100330	RETIRADA E RECOLOCAÇÃO DE TELHA CERÂMICA CAPA-CANAL, COM ATÉ DUAS ÁGUAS, INCLUSO IÇAMENTO. AF_07/2019	M2		17,32
SINAPI	100331	RETIRADA E RECOLOCAÇÃO DE TELHA CERÂMICA CAPA-CANAL, COM MAIS DE DUAS ÁGUAS, INCLUSO IÇAMENTO. AF_07/2019	M2		23,42
SINAPI	100434	CALHA DE BEIRAL, SEMICIRCULAR DE PVC, DIÂMETRO 125 MM, INCLUINDO CABECEIRAS, EMENDAS, BOCAIS, SUPORTES E VEDAÇÕES, EXCLUINDO CONDUTORES, INCLUSO TRANSPORTE VERTICAL. AF_07/2019	M		146,55
SINAPI	100435	RUFO EM FIBROCIMENTO PARA TELHA ONDULADA E = 6 MM, ABA DE 26 CM, INCLUSO TRANSPORTE VERTICAL, EXCETO CONTRARRUFO. AF_07/2019	M		85,11
SINAPI	94227	CALHA EM CHAPA DE AÇO GALVANIZADO NÚMERO 24, DESENVOLVIMENTO DE 33 CM, INCLUSO TRANSPORTE VERTICAL. AF_07/2019	M		59,26

FORNE	CÓDIGO	DESCRIÇÃO	UNIDADE	DESONERADO	NÃO DESONERADO
SINAPI	94228	CALHA EM CHAPA DE AÇO GALVANIZADO NÚMERO 24, DESENVOLVIMENTO DE 50 CM, INCLUSO TRANSPORTE VERTICAL. AF_07/2019	M		80,21
SINAPI	94229	CALHA EM CHAPA DE AÇO GALVANIZADO NÚMERO 24, DESENVOLVIMENTO DE 100 CM, INCLUSO TRANSPORTE VERTICAL. AF_07/2019	M		154,68
SINAPI	94231	RUFO EM CHAPA DE AÇO GALVANIZADO NÚMERO 24, CORTE DE 25 CM, INCLUSO TRANSPORTE VERTICAL. AF_07/2019	M		50,37
SINAPI	94449	TELHAMENTO COM TELHA ONDULADA DE FIBRA DE VIDRO E = 0,6 MM, PARA TELHADO COM INCLINAÇÃO MAIOR QUE 10°, COM ATÉ 2 ÁGUAS, INCLUSO IÇAMENTO. AF_07/2019	M2		81,03
SINAPI	92255	INSTALAÇÃO DE TESOURA (INTEIRA OU MEIA), EM AÇO, PARA VÃOS MAIORES OU IGUAIS A 3,0 M E MENORES QUE 6,0 M, INCLUSO IÇAMENTO. AF_07/2019	UN		186,26
SINAPI	92256	INSTALAÇÃO DE TESOURA (INTEIRA OU MEIA), EM AÇO, PARA VÃOS MAIORES OU IGUAIS A 6,0 M E MENORES QUE 8,0 M, INCLUSO IÇAMENTO. AF_07/2019	UN		228,63
SINAPI	92257	INSTALAÇÃO DE TESOURA (INTEIRA OU MEIA), EM AÇO, PARA VÃOS MAIORES OU IGUAIS A 8,0 M E MENORES QUE 10,0 M, INCLUSO IÇAMENTO. AF_07/2019	UN		270,60
SINAPI	92258	INSTALAÇÃO DE TESOURA (INTEIRA OU MEIA), EM AÇO, PARA VÃOS MAIORES OU IGUAIS A 10,0 M E MENORES QUE 12,0 M, INCLUSO IÇAMENTO. AF_07/2019	UN		338,08
SINAPI	92568	TRAMA DE AÇO COMPOSTA POR RIPAS, CAIBROS E TERÇAS PARA TELHADOS DE ATÉ 2 ÁGUAS PARA TELHA DE ENCAIXE DE CERÂMICA OU DE CONCRETO, INCLUSO TRANSPORTE VERTICAL. AF_07/2019	M2		114,65
SINAPI	92569	TRAMA DE AÇO COMPOSTA POR RIPAS E CAIBROS PARA TELHADOS DE ATÉ 2 ÁGUAS PARA TELHA DE ENCAIXE DE CERÂMICA OU DE CONCRETO, INCLUSO TRANSPORTE VERTICAL. AF_07/2019	M2		63,66
SINAPI	92570	TRAMA DE AÇO COMPOSTA POR RIPAS PARA TELHADOS DE ATÉ 2 ÁGUAS PARA TELHA DE ENCAIXE DE CERÂMICA OU DE CONCRETO, INCLUSO TRANSPORTE VERTICAL. AF_07/2019	M2		40,22
SINAPI	92571	TRAMA DE AÇO COMPOSTA POR RIPAS, CAIBROS E TERÇAS PARA TELHADOS DE MAIS DE 2 ÁGUAS PARA TELHA DE ENCAIXE DE CERÂMICA OU DE CONCRETO, INCLUSO TRANSPORTE VERTICAL. AF_07/2019	M2		122,80
SINAPI	92572	TRAMA DE AÇO COMPOSTA POR RIPAS E CAIBROS PARA TELHADOS DE MAIS DE 2 ÁGUAS PARA TELHA DE ENCAIXE DE CERÂMICA OU DE CONCRETO, INCLUSO TRANSPORTE VERTICAL. AF_07/2019	M2		73,38
SINAPI	92573	TRAMA DE AÇO COMPOSTA POR RIPAS PARA TELHADOS DE MAIS DE 2 ÁGUAS PARA TELHA DE ENCAIXE DE CERÂMICA OU DE CONCRETO, INCLUSO TRANSPORTE VERTICAL. AF_07/2019	M2		43,70
SINAPI	92574	TRAMA DE AÇO COMPOSTA POR RIPAS, CAIBROS E TERÇAS PARA TELHADOS DE ATÉ 2 ÁGUAS PARA TELHA CERÂMICA CAPA-CANAL, INCLUSO TRANSPORTE VERTICAL. AF_07/2019	M2		116,65
SINAPI	92575	TRAMA DE AÇO COMPOSTA POR RIPAS E CAIBROS PARA TELHADOS DE ATÉ 2 ÁGUAS PARA TELHA CERÂMICA CAPA-CANAL, INCLUSO TRANSPORTE VERTICAL. AF_07/2019	M2		58,33
SINAPI	92576	TRAMA DE AÇO COMPOSTA POR RIPAS PARA TELHADOS DE ATÉ 2 ÁGUAS PARA TELHA CERÂMICA CAPA-CANAL, INCLUSO TRANSPORTE VERTICAL. AF_07/2019	M2		31,80
SINAPI	92577	TRAMA DE AÇO COMPOSTA POR RIPAS, CAIBROS E TERÇAS PARA TELHADOS DE MAIS DE 2 ÁGUAS PARA TELHA CERÂMICA CAPA-CANAL, INCLUSO TRANSPORTE VERTICAL. AF_07/2019	M2		125,17
SINAPI	92578	TRAMA DE AÇO COMPOSTA POR RIPAS E CAIBROS PARA TELHADOS DE MAIS DE 2 ÁGUAS PARA TELHA CERÂMICA CAPA-CANAL, INCLUSO TRANSPORTE VERTICAL. AF_07/2019	M2		63,10
SINAPI	92579	TRAMA DE AÇO COMPOSTA POR RIPAS PARA TELHADOS DE MAIS DE 2 ÁGUAS PARA TELHA CERÂMICA CAPA-CANAL, INCLUSO TRANSPORTE VERTICAL. AF_07/2019	M2		34,58
SINAPI	92580	TRAMA DE AÇO COMPOSTA POR TERÇAS PARA TELHADOS DE ATÉ 2 ÁGUAS PARA TELHA ONDULADA DE FIBROCIMENTO, METÁLICA, PLÁSTICA OU TERMOACÚSTICA, INCLUSO TRANSPORTE VERTICAL. AF_07/2019	M2		43,36
SINAPI	92581	TRAMA DE AÇO COMPOSTA POR TERÇAS PARA TELHADOS DE ATÉ 2 ÁGUAS PARA TELHA ESTRUTURAL DE FIBROCIMENTO, INCLUSO TRANSPORTE VERTICAL. AF_07/2019	M2		45,10
SINAPI	92582	FABRICAÇÃO E INSTALAÇÃO DE TESOURA INTEIRA EM AÇO, VÃO DE 3 M, PARA TELHA CERÂMICA OU DE CONCRETO, INCLUSO IÇAMENTO. AF_12/2015	UN		646,00
SINAPI	92584	FABRICAÇÃO E INSTALAÇÃO DE TESOURA INTEIRA EM AÇO, VÃO DE 4 M, PARA TELHA CERÂMICA OU DE CONCRETO, INCLUSO IÇAMENTO. AF_12/2015	UN		752,45
SINAPI	92586	FABRICAÇÃO E INSTALAÇÃO DE TESOURA INTEIRA EM AÇO, VÃO DE 5 M, PARA TELHA CERÂMICA OU DE CONCRETO, INCLUSO IÇAMENTO. AF_12/2015	UN		858,90
SINAPI	92588	FABRICAÇÃO E INSTALAÇÃO DE TESOURA INTEIRA EM AÇO, VÃO DE 6 M, PARA TELHA CERÂMICA OU DE CONCRETO, INCLUSO IÇAMENTO. AF_12/2015	UN		1.085,36
SINAPI	92590	FABRICAÇÃO E INSTALAÇÃO DE TESOURA INTEIRA EM AÇO, VÃO DE 7 M, PARA TELHA CERÂMICA OU DE CONCRETO, INCLUSO IÇAMENTO. AF_12/2015	UN		1.191,81
SINAPI	92592	FABRICAÇÃO E INSTALAÇÃO DE TESOURA INTEIRA EM AÇO, VÃO DE 8 M, PARA TELHA CERÂMICA OU DE CONCRETO, INCLUSO IÇAMENTO. AF_12/2015	UN		1.340,23
SINAPI	92594	FABRICAÇÃO E INSTALAÇÃO DE TESOURA INTEIRA EM AÇO, VÃO DE 9 M, PARA TELHA CERÂMICA OU DE CONCRETO, INCLUSO IÇAMENTO. AF_12/2015	UN		1.551,25
SINAPI	92596	FABRICAÇÃO E INSTALAÇÃO DE TESOURA INTEIRA EM AÇO, VÃO DE 10 M, PARA TELHA CERÂMICA OU DE CONCRETO, INCLUSO IÇAMENTO. AF_12/2015	UN		1.729,74
SINAPI	92598	FABRICAÇÃO E INSTALAÇÃO DE TESOURA INTEIRA EM AÇO, VÃO DE 11 M, PARA TELHA CERÂMICA OU DE CONCRETO, INCLUSO IÇAMENTO. AF_12/2015	UN		1.836,20
SINAPI	92600	FABRICAÇÃO E INSTALAÇÃO DE TESOURA INTEIRA EM AÇO, VÃO DE 12 M, PARA TELHA CERÂMICA OU DE CONCRETO, INCLUSO IÇAMENTO. AF_12/2015	UN		1.969,59
SINAPI	92602	FABRICAÇÃO E INSTALAÇÃO DE TESOURA INTEIRA EM AÇO, VÃO DE 3 M, PARA TELHA ONDULADA DE FIBROCIMENTO, METÁLICA, PLÁSTICA OU TERMOACÚSTICA, INCLUSO IÇAMENTO. AF_12/2015	UN		646,00
SINAPI	92604	FABRICAÇÃO E INSTALAÇÃO DE TESOURA INTEIRA EM AÇO, VÃO DE 4 M, PARA TELHA ONDULADA DE FIBROCIMENTO, METÁLICA, PLÁSTICA OU TERMOACÚSTICA, INCLUSO IÇAMENTO. AF_12/2015	UN		725,51
SINAPI	92606	FABRICAÇÃO E INSTALAÇÃO DE TESOURA INTEIRA EM AÇO, VÃO DE 5 M, PARA TELHA ONDULADA DE FIBROCIMENTO, METÁLICA, PLÁSTICA OU TERMOACÚSTICA, INCLUSO IÇAMENTO. AF_12/2015	UN		831,97
SINAPI	92608	FABRICAÇÃO E INSTALAÇÃO DE TESOURA INTEIRA EM AÇO, VÃO DE 6 M, PARA TELHA ONDULADA DE FIBROCIMENTO, METÁLICA, PLÁSTICA OU TERMOACÚSTICA, INCLUSO IÇAMENTO. AF_12/2015	UN		1.031,48
SINAPI	92610	FABRICAÇÃO E INSTALAÇÃO DE TESOURA INTEIRA EM AÇO, VÃO DE 7 M, PARA TELHA ONDULADA DE FIBROCIMENTO, METÁLICA, PLÁSTICA OU TERMOACÚSTICA, INCLUSO IÇAMENTO. AF_12/2015	UN		1.137,94
SINAPI	92612	FABRICAÇÃO E INSTALAÇÃO DE TESOURA INTEIRA EM AÇO, VÃO DE 8 M, PARA TELHA ONDULADA DE FIBROCIMENTO, METÁLICA, PLÁSTICA OU TERMOACÚSTICA, INCLUSO IÇAMENTO. AF_12/2015	UN		1.286,36
SINAPI	92614	FABRICAÇÃO E INSTALAÇÃO DE TESOURA INTEIRA EM AÇO, VÃO DE 9 M, PARA TELHA ONDULADA DE FIBROCIMENTO, METÁLICA, PLÁSTICA OU TERMOACÚSTICA, INCLUSO IÇAMENTO. AF_12/2015	UN		1.443,50
SINAPI	92616	FABRICAÇÃO E INSTALAÇÃO DE TESOURA INTEIRA EM AÇO, VÃO DE 10 M, PARA TELHA ONDULADA DE FIBROCIMENTO, METÁLICA, PLÁSTICA OU TERMOACÚSTICA, INCLUSO IÇAMENTO. AF_12/2015	UN		1.648,93
SINAPI	92618	FABRICAÇÃO E INSTALAÇÃO DE TESOURA INTEIRA EM AÇO, VÃO DE 11 M, PARA TELHA ONDULADA DE FIBROCIMENTO, METÁLICA, PLÁSTICA OU TERMOACÚSTICA, INCLUSO IÇAMENTO. AF_12/2015	UN		1.755,39
SINAPI	92620	FABRICAÇÃO E INSTALAÇÃO DE TESOURA INTEIRA EM AÇO, VÃO DE 12 M, PARA TELHA ONDULADA DE FIBROCIMENTO, METÁLICA, PLÁSTICA OU TERMOACÚSTICA, INCLUSO IÇAMENTO. AF_12/2015	UN		1.861,83
SINAPI	100357	FABRICAÇÃO E INSTALAÇÃO DE MEIA TESOURA DE MADEIRA NÃO APARELHADA, COM VÃO DE 3 M, PARA TELHA CERÂMICA OU DE CONCRETO, INCLUSO IÇAMENTO. AF_07/2019	UN		1.160,85
SINAPI	100358	FABRICAÇÃO E INSTALAÇÃO DE MEIA TESOURA DE MADEIRA NÃO APARELHADA, COM VÃO DE 4 M, PARA TELHA CERÂMICA OU DE CONCRETO, INCLUSO IÇAMENTO. AF_07/2019	UN		1.563,59
SINAPI	100359	FABRICAÇÃO E INSTALAÇÃO DE MEIA TESOURA DE MADEIRA NÃO APARELHADA, COM VÃO DE 5 M, PARA TELHA CERÂMICA OU DE CONCRETO, INCLUSO IÇAMENTO. AF_07/2019	UN		1.646,23
SINAPI	100360	FABRICAÇÃO E INSTALAÇÃO DE MEIA TESOURA DE MADEIRA NÃO APARELHADA, COM VÃO DE 6 M, PARA TELHA CERÂMICA OU DE CONCRETO, INCLUSO IÇAMENTO. AF_07/2019	UN		1.825,82
SINAPI	100361	FABRICAÇÃO E INSTALAÇÃO DE MEIA TESOURA DE MADEIRA NÃO APARELHADA, COM VÃO DE 7 M, PARA TELHA CERÂMICA OU DE CONCRETO, INCLUSO IÇAMENTO. AF_07/2019	UN		2.263,75
SINAPI	100362	FABRICAÇÃO E INSTALAÇÃO DE MEIA TESOURA DE MADEIRA NÃO APARELHADA, COM VÃO DE 8 M, PARA TELHA CERÂMICA OU DE CONCRETO, INCLUSO IÇAMENTO. AF_07/2019	UN		2.937,49
SINAPI	100363	FABRICAÇÃO E INSTALAÇÃO DE MEIA TESOURA DE MADEIRA NÃO APARELHADA, COM VÃO DE 9 M, PARA TELHA CERÂMICA OU DE CONCRETO, INCLUSO IÇAMENTO. AF_07/2019	UN		3.038,41
SINAPI	100364	FABRICAÇÃO E INSTALAÇÃO DE MEIA TESOURA DE MADEIRA NÃO APARELHADA, COM VÃO DE 10 M, PARA TELHA CERÂMICA OU DE CONCRETO, INCLUSO IÇAMENTO. AF_07/2019	UN		3.304,65
SINAPI	100365	FABRICAÇÃO E INSTALAÇÃO DE MEIA TESOURA DE MADEIRA NÃO APARELHADA, COM VÃO DE 11 M, PARA TELHA CERÂMICA OU DE CONCRETO, INCLUSO IÇAMENTO. AF_07/2019	UN		3.803,68

FUNTE	CÓDIGO	DESCRIÇÃO	UNIDADE	DESONERADO	NÃO DESONERADO
SINAPI	100366	FABRICAÇÃO E INSTALAÇÃO DE MEIA TESOURA DE MADEIRA NÃO APARELHADA, COM VÃO DE 12 M, PARA TELHA CERÂMICA OU DE CONCRETO, INCLUSO IÇAMENTO. AF_07/2019	UN		4.075,08
SINAPI	100367	FABRICAÇÃO E INSTALAÇÃO DE MEIA TESOURA DE MADEIRA NÃO APARELHADA, COM VÃO DE 3 M, PARA TELHA ONDULADA DE FIBROCIMENTO, ALUMÍNIO, PLÁSTICA OU TERMOACÚSTICA, INCLUSO IÇAMENTO. AF_07/2019	UN		1.129,12
SINAPI	100368	FABRICAÇÃO E INSTALAÇÃO DE MEIA TESOURA DE MADEIRA NÃO APARELHADA, COM VÃO DE 4 M, PARA TELHA ONDULADA DE FIBROCIMENTO, ALUMÍNIO, PLÁSTICA OU TERMOACÚSTICA, INCLUSO IÇAMENTO. AF_07/2019	UN		1.524,44
SINAPI	100369	FABRICAÇÃO E INSTALAÇÃO DE MEIA TESOURA DE MADEIRA NÃO APARELHADA, COM VÃO DE 5 M, PARA TELHA ONDULADA DE FIBROCIMENTO, ALUMÍNIO, PLÁSTICA OU TERMOACÚSTICA, INCLUSO IÇAMENTO. AF_07/2019	UN		1.607,09
SINAPI	100370	FABRICAÇÃO E INSTALAÇÃO DE MEIA TESOURA DE MADEIRA NÃO APARELHADA, COM VÃO DE 6 M, PARA TELHA ONDULADA DE FIBROCIMENTO, ALUMÍNIO, PLÁSTICA OU TERMOACÚSTICA, INCLUSO IÇAMENTO. AF_07/2019	UN		1.907,94
SINAPI	100371	FABRICAÇÃO E INSTALAÇÃO DE MEIA TESOURA DE MADEIRA NÃO APARELHADA, COM VÃO DE 7 M, PARA TELHA ONDULADA DE FIBROCIMENTO, ALUMÍNIO, PLÁSTICA OU TERMOACÚSTICA, INCLUSO IÇAMENTO. AF_07/2019	UN		2.159,37
SINAPI	100372	FABRICAÇÃO E INSTALAÇÃO DE MEIA TESOURA DE MADEIRA NÃO APARELHADA, COM VÃO DE 8 M, PARA TELHA ONDULADA DE FIBROCIMENTO, ALUMÍNIO, PLÁSTICA OU TERMOACÚSTICA, INCLUSO IÇAMENTO. AF_07/2019	UN		2.758,65
SINAPI	100373	FABRICAÇÃO E INSTALAÇÃO DE MEIA TESOURA DE MADEIRA NÃO APARELHADA, COM VÃO DE 9 M, PARA TELHA ONDULADA DE FIBROCIMENTO, ALUMÍNIO, PLÁSTICA OU TERMOACÚSTICA, INCLUSO IÇAMENTO. AF_07/2019	UN		2.858,79
SINAPI	100374	FABRICAÇÃO E INSTALAÇÃO DE MEIA TESOURA DE MADEIRA NÃO APARELHADA, COM VÃO DE 10 M, PARA TELHA ONDULADA DE FIBROCIMENTO, ALUMÍNIO, PLÁSTICA OU TERMOACÚSTICA, INCLUSO IÇAMENTO. AF_07/2019	UN		3.068,10
SINAPI	100375	FABRICAÇÃO E INSTALAÇÃO DE MEIA TESOURA DE MADEIRA NÃO APARELHADA, COM VÃO DE 11 M, PARA TELHA ONDULADA DE FIBROCIMENTO, ALUMÍNIO, PLÁSTICA OU TERMOACÚSTICA, INCLUSO IÇAMENTO. AF_07/2019	UN		3.451,18
SINAPI	100376	FABRICAÇÃO E INSTALAÇÃO DE MEIA TESOURA DE MADEIRA NÃO APARELHADA, COM VÃO DE 12 M, PARA TELHA ONDULADA DE FIBROCIMENTO, ALUMÍNIO, PLÁSTICA OU TERMOACÚSTICA, INCLUSO IÇAMENTO. AF_07/2019	UN		3.374,01
SINAPI	100377	FABRICAÇÃO E INSTALAÇÃO DE TESOURA (INTEIRA OU MEIA) EM AÇO, VÃOS MAIORES OU IGUAIS A 3,0 M E MENORES OU IGUAL A 6,0 M, INCLUSO IÇAMENTO. AF_07/2019	KG		10,63
SINAPI	100378	FABRICAÇÃO E INSTALAÇÃO DE TESOURA (INTEIRA OU MEIA) EM AÇO, VÃOS MAIORES QUE 6,0 M E MENORES QUE 12,0 M, INCLUSO IÇAMENTO. AF_07/2019	KG		9,81
SINAPI	100382	FABRICAÇÃO E INSTALAÇÃO DE PONTALETES DE MADEIRA NÃO APARELHADA PARA TELHADOS COM ATÉ 2 ÁGUAS E COM TELHA ONDULADA DE FIBROCIMENTO, ALUMÍNIO OU PLÁSTICA EM EDIFÍCIO RESIDENCIAL TÉRREO, INCLUSO TRANSPORTE VERTICAL. AF_07/2019	M2		25,93
SINAPI	104314	TRAMA DE AÇO COMPOSTA POR TERÇAS PARA TELHADOS DE ATÉ 2 ÁGUAS PARA TELHA ONDULADA DE FIBROCIMENTO, METÁLICA, PLÁSTICA OU TERMOACÚSTICA, INCLUSO TRANSPORTE VERTICAL (EM KG). AF_07/2019	KG		9,99
SINAPI	94444	TELHAMENTO COM TELHA DE ENCAIXE, TIPO FRANCESA DE VIDRO, COM ATÉ 2 ÁGUAS, INCLUSO TRANSPORTE VERTICAL. AF_07/2019	M2		521,85
SINAPI	104482	ESGOTAMENTO DE VALA COM BOMBA SUBMERSÍVEL. AF_12/2022	H		31,49
SINAPI	104184	INSTALAÇÃO E DESINSTALAÇÃO DE REGISTRO DE PVC PARA SISTEMA DE REBAIXAMENTO DE LENÇOL FREÁTICO POR PONTEIRAS FILTRANTES. AF_12/2022	UN		33,76
SINAPI	104185	INSTALAÇÃO E DESINSTALAÇÃO DE CONJUNTO DE BOMBAS, À VÁCUO E CENTRÍFUGA, PARA SISTEMA DE REBAIXAMENTO DE LENÇOL FREÁTICO POR PONTEIRAS FILTRANTES (EXCLUÍ O FORNECIMENTO DE BOMBAS). AF_12/2022	UN		26,49
SINAPI	104189	INSTALAÇÃO DE MATERIAL GRANULAR FILTRANTE PARA SISTEMA DE REBAIXAMENTO DE LENÇOL FREÁTICO POR POÇOS PROFUNDOS, DIÂMETRO DO POÇO DE 400 MM. AF_12/2022	M3		121,12
SINAPI	104190	INSTALAÇÃO E DESINSTALAÇÃO DE SISTEMA DE BOMBA PARA SISTEMA DE REBAIXAMENTO DE LENÇOL FREÁTICO POR POÇOS PROFUNDOS (EXCLUÍ O FORNECIMENTO DE BOMBA). AF_12/2022	UN		692,17
SINAPI	102661	DRENO SUBSUPERFICIAL (SEÇÃO 0,40 X 0,40 M), COM TUBO DE PEAD CORRUGADO PERFORADO, DN 100 MM, ENCHIMENTO COM AREIA. AF_07/2021	M		30,20
SINAPI	102662	DRENO SUBSUPERFICIAL (SEÇÃO 0,40 X 0,40 M), COM TUBO DE PVC CORRUGADO RÍGIDO PERFORADO, DN 100 MM, ENCHIMENTO COM AREIA. AF_07/2021	M		78,44
SINAPI	102663	DRENO SUBSUPERFICIAL (SEÇÃO 0,40 X 0,40 M), COM TUBO DE CONCRETO SIMPLES POROSO, DN 200 MM, ENCHIMENTO COM AREIA. AF_07/2021	M		61,43
SINAPI	102664	DRENO SUBSUPERFICIAL (SEÇÃO 0,40 X 0,40 M), CEGO, ENCHIMENTO DE BRITA, ENVOLVIDO COM MANTA GEOTÊXTIL. AF_07/2021	M		46,98
SINAPI	102665	DRENO SUBSUPERFICIAL (SEÇÃO 0,40 X 0,40 M), CEGO, ENCHIMENTO DE BRITA. AF_07/2021	M		21,84
SINAPI	102666	DRENO SUBSUPERFICIAL (SEÇÃO 0,40 X 0,40 M), COM TUBO DE PEAD CORRUGADO PERFORADO, DN 100 MM, ENCHIMENTO COM BRITA, ENVOLVIDO COM MANTA GEOTÊXTIL. AF_07/2021	M		57,38
SINAPI	102668	DRENO SUBSUPERFICIAL (SEÇÃO 0,40 X 0,40 M), COM TUBO DE PVC CORRUGADO RÍGIDO PERFORADO, DN 100 MM, ENCHIMENTO COM BRITA, ENVOLVIDO COM MANTA GEOTÊXTIL. AF_07/2021	M		105,61
SINAPI	102669	DRENO SUBSUPERFICIAL (SEÇÃO 0,40 X 0,40 M), COM TUBO DE CONCRETO SIMPLES POROSO, DN 200 MM, ENCHIMENTO COM BRITA, ENVOLVIDO COM MANTA GEOTÊXTIL. AF_07/2021	M		88,29
SINAPI	102670	DRENO PROFUNDO (SEÇÃO 0,50 X 1,50 M), COM TUBO DE PEAD CORRUGADO PERFORADO, DN 100 MM, ENCHIMENTO COM AREIA, COM SELO DE ARGILA. AF_07/2021	M		83,83
SINAPI	102672	DRENO PROFUNDO (SEÇÃO 0,50 X 1,50 M), COM TUBO DE PVC CORRUGADO RÍGIDO PERFORADO, DN 100 MM, ENCHIMENTO COM AREIA, COM SELO DE ARGILA. AF_07/2021	M		145,50
SINAPI	102673	DRENO PROFUNDO (SEÇÃO 0,50 X 1,50 M), COM TUBO DE CONCRETO SIMPLES POROSO, DN 200 MM, ENCHIMENTO COM AREIA, COM SELO DE ARGILA. AF_07/2021	M		140,79
SINAPI	102674	DRENO PROFUNDO (SEÇÃO 0,50 X 1,50 M), COM TUBO DE PEAD CORRUGADO PERFORADO, DN 100 MM, ENCHIMENTO COM AREIA. AF_07/2021	M		91,08
SINAPI	102676	DRENO PROFUNDO (SEÇÃO 0,50 X 1,50 M), COM TUBO DE PVC CORRUGADO RÍGIDO PERFORADO, DN 100 MM, ENCHIMENTO COM AREIA. AF_07/2021	M		142,55
SINAPI	102677	DRENO PROFUNDO (SEÇÃO 0,50 X 1,50 M), COM TUBO DE CONCRETO SIMPLES POROSO, DN 200 MM, ENCHIMENTO COM AREIA. AF_07/2021	M		127,94
SINAPI	102678	DRENO PROFUNDO (SEÇÃO 0,50 X 1,50 M), CEGO, ENCHIMENTO DE BRITA, ENVOLVIDO COM MANTA GEOTÊXTIL, COM SELO DE ARGILA. AF_07/2021	M		129,08
SINAPI	102679	DRENO PROFUNDO (SEÇÃO 0,50 X 1,50 M), CEGO, ENCHIMENTO DE BRITA, ENVOLVIDO COM MANTA GEOTÊXTIL. AF_07/2021	M		139,84
SINAPI	102680	DRENO PROFUNDO (SEÇÃO 0,50 X 1,50 M), COM TUBO DE PEAD CORRUGADO PERFORADO, DN 100 MM, ENCHIMENTO COM BRITA, ENVOLVIDO COM MANTA GEOTÊXTIL, COM SELO DE ARGILA. AF_07/2021	M		140,66
SINAPI	102681	DRENO PROFUNDO (SEÇÃO 0,50 X 1,50 M), COM TUBO DE PVC CORRUGADO RÍGIDO PERFORADO, DN 100 MM, ENCHIMENTO COM BRITA, ENVOLVIDO COM MANTA GEOTÊXTIL, COM SELO DE ARGILA. AF_07/2021	M		192,12
SINAPI	102683	DRENO PROFUNDO (SEÇÃO 0,50 X 1,50 M), COM TUBO DE CONCRETO SIMPLES POROSO, DN 200 MM, ENCHIMENTO COM BRITA, ENVOLVIDO COM MANTA GEOTÊXTIL, COM SELO DE ARGILA. AF_07/2021	M		182,06
SINAPI	102684	DRENO PROFUNDO (SEÇÃO 0,50 X 1,50 M), COM TUBO DE PEAD CORRUGADO PERFORADO, DN 100 MM, ENCHIMENTO COM BRITA, ENVOLVIDO COM MANTA GEOTÊXTIL. AF_07/2021	M		151,38
SINAPI	102685	DRENO PROFUNDO (SEÇÃO 0,50 X 1,50 M), COM TUBO DE PVC CORRUGADO RÍGIDO PERFORADO, DN 100 MM, ENCHIMENTO COM BRITA, ENVOLVIDO COM MANTA GEOTÊXTIL. AF_07/2021	M		202,85
SINAPI	102687	DRENO PROFUNDO (SEÇÃO 0,50 X 1,50 M), COM TUBO DE CONCRETO SIMPLES POROSO, DN 200 MM, ENCHIMENTO COM BRITA, ENVOLVIDO COM MANTA GEOTÊXTIL. AF_07/2021	M		187,93
SINAPI	102688	DRENO ESPINHA DE PEIXE (SEÇÃO 0,40 X 0,40 M), COM TUBO DE PEAD CORRUGADO PERFORADO, DN 100 MM, ENCHIMENTO COM AREIA, INCLUSIVE CONEXÕES. AF_07/2021	M		36,05
SINAPI	102689	DRENO ESPINHA DE PEIXE (SEÇÃO 0,40 X 0,40 M), COM TUBO DE PVC CORRUGADO RÍGIDO PERFORADO, DN 100 MM, ENCHIMENTO COM AREIA, INCLUSIVE CONEXÕES. AF_07/2021	M		81,78
SINAPI	102690	DRENO ESPINHA DE PEIXE (SEÇÃO 0,40 X 0,40 M), COM TUBO DE PEAD CORRUGADO PERFORADO, DN 100 MM, ENCHIMENTO COM BRITA, ENVOLVIDO COM MANTA GEOTÊXTIL, INCLUSIVE CONEXÕES. AF_07/2021	M		63,22
SINAPI	102693	DRENO ESPINHA DE PEIXE (SEÇÃO 0,40 X 0,40 M), COM TUBO DE PVC CORRUGADO RÍGIDO PERFORADO, DN 100 MM, ENCHIMENTO COM BRITA, ENVOLVIDO COM MANTA GEOTÊXTIL, INCLUSIVE CONEXÕES. AF_07/2021	M		108,95
SINAPI	102694	DRENO ESPINHA DE PEIXE (SEÇÃO 0,50 X 0,80 M), COM TUBO DE PEAD CORRUGADO PERFORADO, DN 100 MM, ENCHIMENTO COM AREIA, INCLUSIVE CONEXÕES. AF_07/2021	M		64,13
SINAPI	102696	DRENO ESPINHA DE PEIXE (SEÇÃO 0,50 X 0,80 M), COM TUBO DE PVC CORRUGADO RÍGIDO PERFORADO, DN 100 MM, ENCHIMENTO COM AREIA, INCLUSIVE CONEXÕES. AF_07/2021	M		109,86
SINAPI	102697	DRENO ESPINHA DE PEIXE (SEÇÃO 0,50 X 0,80 M), COM TUBO DE PEAD CORRUGADO PERFORADO, DN 100 MM, ENCHIMENTO COM BRITA, ENVOLVIDO COM MANTA GEOTÊXTIL, INCLUSIVE CONEXÕES. AF_07/2021	M		103,77
SINAPI	102703	DRENO ESPINHA DE PEIXE (SEÇÃO 0,50 X 0,80 M), COM TUBO DE PVC CORRUGADO RÍGIDO PERFORADO, DN 100 MM, ENCHIMENTO COM BRITA, ENVOLVIDO COM MANTA GEOTÊXTIL, INCLUSIVE CONEXÕES. AF_07/2021	M		149,48

FONTE	CÓDIGO	DESCRIÇÃO	UNIDADE	DESONERADO	NÃO DESONERADO
SINAPI	102704	TUBO DE PEAD CORRUGADO PERFURADO, DN 100 MM, PARA DRENO - FORNECIMENTO E ASSENTAMENTO. AF_07/2021	M		11,04
SINAPI	102705	TUBO DE PVC CORRUGADO RÍGIDO PERFURADO, DN 100 MM, PARA DRENO - FORNECIMENTO E ASSENTAMENTO. AF_07/2021	M		55,62
SINAPI	102707	TUBO DE CONCRETO SIMPLES POROSO, DN 200 MM, PARA DRENO - FORNECIMENTO E ASSENTAMENTO. AF_07/2021	M		45,37
SINAPI	102708	LUVA DE PVC, SÉRIE NORMAL, PARA ESGOTO PREDIAL, DN 100 MM, INSTALADA EM DRENO - FORNECIMENTO E INSTALAÇÃO. AF_07/2021	UN		24,10
SINAPI	102710	JUNÇÃO SIMPLES DE PVC, 45 GRAUS, SÉRIE NORMAL, PARA ESGOTO PREDIAL, DN 100 MM, INSTALADA EM DRENO - FORNECIMENTO E INSTALAÇÃO. AF_07/2021	UN		58,04
SINAPI	102711	JUNÇÃO DUPLA DE PVC, SÉRIE NORMAL, PARA ESGOTO PREDIAL, DN 100 X 100 X 100 MM, INSTALADA EM DRENO - FORNECIMENTO E INSTALAÇÃO. AF_07/2021	UN		74,12
SINAPI	102712	GEOTÊXTIL NÃO TECIDO 100% POLIÉSTER, RESISTÊNCIA A TRAÇÃO DE 9 KN/M (RT - 9), INSTALADO EM DRENO - FORNECIMENTO E INSTALAÇÃO. AF_07/2021	M2		9,78
SINAPI	102713	GEOTÊXTIL NÃO TECIDO 100% POLIÉSTER, RESISTÊNCIA A TRAÇÃO DE 14 KN/M (RT - 14), INSTALADO EM DRENO - FORNECIMENTO E INSTALAÇÃO. AF_07/2021	M2		13,44
SINAPI	102715	GEOTÊXTIL NÃO TECIDO 100% POLIÉSTER, RESISTÊNCIA A TRAÇÃO DE 26 KN/M (RT - 26), INSTALADO EM DRENO - FORNECIMENTO E INSTALAÇÃO. AF_07/2021	M2		26,61
SINAPI	102716	ENCHIMENTO DE AREIA PARA DRENO, LANÇAMENTO MECANIZADO. AF_07/2021	M3		104,36
SINAPI	102717	ENCHIMENTO DE BRITA PARA DRENO, LANÇAMENTO MECANIZADO. AF_07/2021	M3		117,71
SINAPI	102718	ENCHIMENTO DE AREIA PARA DRENO, LANÇAMENTO MANUAL. AF_07/2021	M3		116,13
SINAPI	102719	ENCHIMENTO DE BRITA PARA DRENO, LANÇAMENTO MANUAL. AF_07/2021	M3		129,48
SINAPI	102722	DRENO EM MURO DE CONTENÇÃO, EXECUTADO NO PÉ DO MURO, COM TUBO DE PEAD CORRUGADO FLEXÍVEL PERFURADO, ENCHIMENTO COM BRITA, ENVOLVIDO COM MANTA GEOTÊXTIL. AF_07/2021	M		54,06
SINAPI	102723	DRENO EM MURO DE CONTENÇÃO, EXECUTADO NO PÉ DO MURO, COM TUBO DE PVC CORRUGADO RÍGIDO PERFURADO, ENCHIMENTO COM BRITA, ENVOLVIDO COM MANTA GEOTÊXTIL. AF_07/2021	M		98,64
SINAPI	102724	DRENO BARBACÃ, DN 100 MM, COM MATERIAL DRENANTE. AF_07/2021	UN		29,29
SINAPI	102725	DRENO BARBACÃ, DN 75 MM, COM MATERIAL DRENANTE. AF_07/2021	UN		28,68
SINAPI	102726	DRENO BARBACÃ, DN 50 MM, COM MATERIAL DRENANTE. AF_07/2021	UN		26,92
SINAPI	103653	GEOTÊXTIL NÃO TECIDO 100% POLIÉSTER, RESISTÊNCIA A TRAÇÃO DE 31 KN/M (RT-31), INSTALADO EM DRENO - FORNECIMENTO E INSTALAÇÃO. AF_07/2021	M2		31,79
SINAPI	92743	MURO DE GABIÃO, ENCHIMENTO COM PEDRA DE MÃO TIPO RACHÃO, DE GRAVIDADE, COM GAIOLAS DE COMPRIMENTO IGUAL A 2 M, PARA MUROS COM ALTURA MENOR OU IGUAL A 4 M -FORNECIMENTO E EXECUÇÃO. AF_12/2015	M3		593,74
SINAPI	92744	MURO DE GABIÃO, ENCHIMENTO COM PEDRA DE MÃO TIPO RACHÃO, DE GRAVIDADE, COM GAIOLAS DE COMPRIMENTO IGUAL A 5 M, PARA MUROS COM ALTURA MENOR OU IGUAL A 4 M -FORNECIMENTO E EXECUÇÃO. AF_12/2015	M3		542,76
SINAPI	92745	MURO DE GABIÃO, ENCHIMENTO COM PEDRA DE MÃO TIPO RACHÃO, DE GRAVIDADE, COM GAIOLAS DE COMPRIMENTO IGUAL A 2 M, PARA MUROS COM ALTURA MAIOR QUE 4 M E MENOR OU IGUAL A 6 M -FORNECIMENTO E EXECUÇÃO. AF_12/2015	M3		730,51
SINAPI	92746	MURO DE GABIÃO, ENCHIMENTO COM PEDRA DE MÃO TIPO RACHÃO, DE GRAVIDADE, COM GAIOLAS DE COMPRIMENTO IGUAL A 5 M, PARA MUROS COM ALTURA MAIOR QUE 4 M E MENOR OU IGUAL A 6 M FORNECIMENTO E EXECUÇÃO. AF_12/2015	M3		646,87
SINAPI	92747	MURO DE GABIÃO, ENCHIMENTO COM PEDRA DE MÃO TIPO RACHÃO, DE GRAVIDADE, COM GAIOLAS DE COMPRIMENTO IGUAL A 2 M, PARA MUROS COM ALTURA MAIOR QUE 6 M E MENOR OU IGUAL A 10 M FORNECIMENTO E EXECUÇÃO. AF_12/2015	M3		808,15
SINAPI	92748	MURO DE GABIÃO, ENCHIMENTO COM PEDRA DE MÃO TIPO RACHÃO, DE GRAVIDADE, COM GAIOLAS DE COMPRIMENTO IGUAL A 5 M, PARA MUROS COM ALTURA MAIOR QUE 6 M E MENOR OU IGUAL A 10 M -FORNECIMENTO E EXECUÇÃO. AF_12/2015	M3		706,38
SINAPI	92749	MURO DE GABIÃO, ENCHIMENTO COM PEDRA DE MÃO TIPO RACHÃO, COM SOLO REFORÇADO, PARA MUROS COM ALTURA MENOR OU IGUAL A 4 M FORNECIMENTO E EXECUÇÃO. AF_12/2015	M3		824,72
SINAPI	92750	MURO DE GABIÃO, ENCHIMENTO COM PEDRA DE MÃO TIPO RACHÃO, COM SOLO REFORÇADO, PARA MUROS COM ALTURA MAIOR QUE 4 M E MENOR OU IGUAL A 12 M FORNECIMENTO E EXECUÇÃO. AF_12/2015	M3		1.388,60
SINAPI	92751	MURO DE GABIÃO, ENCHIMENTO COM PEDRA DE MÃO TIPO RACHÃO, COM SOLO REFORÇADO, PARA MUROS COM ALTURA MAIOR QUE 12 M E MENOR OU IGUAL A 20 M FORNECIMENTO E EXECUÇÃO. AF_12/2015	M3		1.715,21
SINAPI	92752	MURO DE GABIÃO, ENCHIMENTO COM PEDRA DE MÃO TIPO RACHÃO, COM SOLO REFORÇADO, PARA MUROS COM ALTURA MAIOR QUE 20 M E MENOR OU IGUAL A 28 M FORNECIMENTO E EXECUÇÃO. AF_12/2015	M3		2.040,21
SINAPI	92753	MURO DE GABIÃO, ENCHIMENTO COM RESÍDUO DE CONSTRUÇÃO E DEMOLIÇÃO, DE GRAVIDADE, COM GAIOLA TRAPEZOIDAL DE COMPRIMENTO IGUAL A 2 M, PARA MUROS COM ALTURA MENOR OU IGUAL A 2 M FORNECIMENTO E EXECUÇÃO. AF_12/2015	M3		575,91
SINAPI	92754	MURO DE GABIÃO, ENCHIMENTO COM RESÍDUO DE CONSTRUÇÃO E DEMOLIÇÃO, DE GRAVIDADE, COM GAIOLA TRAPEZOIDAL DE COMPRIMENTO IGUAL A 2 M, PARA MUROS COM ALTURA MAIOR QUE 2 M E MENOR OU IGUAL A 4 M FORNECIMENTO E EXECUÇÃO. AF_12/2015	M3		526,27
SINAPI	92755	PROTEÇÃO SUPERFICIAL DE CANAL EM GABIÃO TIPO COLCHÃO, ALTURA DE 17 CENTÍMETROS, ENCHIMENTO COM PEDRA DE MÃO TIPO RACHÃO - FORNECIMENTO E EXECUÇÃO. AF_12/2015	M2		215,14
SINAPI	92756	PROTEÇÃO SUPERFICIAL DE CANAL EM GABIÃO TIPO COLCHÃO, ALTURA DE 23 CENTÍMETROS, ENCHIMENTO COM PEDRA DE MÃO TIPO RACHÃO - FORNECIMENTO E EXECUÇÃO. AF_12/2015	M2		245,30
SINAPI	92757	PROTEÇÃO SUPERFICIAL DE CANAL EM GABIÃO TIPO COLCHÃO, ALTURA DE 30 CENTÍMETROS, ENCHIMENTO COM PEDRA DE MÃO TIPO RACHÃO - FORNECIMENTO E EXECUÇÃO. AF_12/2015	M2		281,75
SINAPI	92758	PROTEÇÃO SUPERFICIAL DE CANAL EM GABIÃO TIPO SACO, DIÂMETRO DE 65 CENTÍMETROS, ENCHIMENTO MANUAL COM PEDRA DE MÃO TIPO RACHÃO - FORNECIMENTO E EXECUÇÃO. AF_12/2015	M3		632,20
SINAPI	91069	EXECUÇÃO DE REVESTIMENTO DE CONCRETO PROJETADO COM ESPESURA DE 7 CM, ARMADO COM TELA, INCLINAÇÃO MENOR QUE 90°, APLICAÇÃO CONTÍNUA, UTILIZANDO EQUIPAMENTO DE PROJEÇÃO COM 6 M³/H DE CAPACIDADE. AF_01/2016	M2		120,64
SINAPI	91070	EXECUÇÃO DE REVESTIMENTO DE CONCRETO PROJETADO COM ESPESURA DE 10 CM, ARMADO COM TELA, INCLINAÇÃO MENOR QUE 90°, APLICAÇÃO CONTÍNUA, UTILIZANDO EQUIPAMENTO DE PROJEÇÃO COM 6 M³/H DE CAPACIDADE. AF_01/2016	M2		134,05
SINAPI	91071	EXECUÇÃO DE REVESTIMENTO DE CONCRETO PROJETADO COM ESPESURA DE 7 CM, ARMADO COM TELA, INCLINAÇÃO DE 90°, APLICAÇÃO CONTÍNUA, UTILIZANDO EQUIPAMENTO DE PROJEÇÃO COM 6 M³/H DE CAPACIDADE. AF_01/2016	M2		168,87
SINAPI	91072	EXECUÇÃO DE REVESTIMENTO DE CONCRETO PROJETADO COM ESPESURA DE 10 CM, ARMADO COM TELA, INCLINAÇÃO DE 90°, APLICAÇÃO CONTÍNUA, UTILIZANDO EQUIPAMENTO DE PROJEÇÃO COM 6 M³/H DE CAPACIDADE. AF_01/2016	M2		182,26
SINAPI	91073	EXECUÇÃO DE REVESTIMENTO DE CONCRETO PROJETADO COM ESPESURA DE 7 CM, ARMADO COM TELA, INCLINAÇÃO MENOR QUE 90°, APLICAÇÃO CONTÍNUA, UTILIZANDO EQUIPAMENTO DE PROJEÇÃO COM 3 M³/H DE CAPACIDADE. AF_01/2016	M2		136,75
SINAPI	91074	EXECUÇÃO DE REVESTIMENTO DE CONCRETO PROJETADO COM ESPESURA DE 10 CM, ARMADO COM TELA, INCLINAÇÃO MENOR QUE 90°, APLICAÇÃO CONTÍNUA, UTILIZANDO EQUIPAMENTO DE PROJEÇÃO COM 3 M³/H DE CAPACIDADE. AF_01/2016	M2		151,86
SINAPI	91075	EXECUÇÃO DE REVESTIMENTO DE CONCRETO PROJETADO COM ESPESURA DE 7 CM, ARMADO COM TELA, INCLINAÇÃO DE 90°, APLICAÇÃO CONTÍNUA, UTILIZANDO EQUIPAMENTO DE PROJEÇÃO COM 3 M³/H DE CAPACIDADE. AF_01/2016	M2		187,21
SINAPI	91076	EXECUÇÃO DE REVESTIMENTO DE CONCRETO PROJETADO COM ESPESURA DE 10 CM, ARMADO COM TELA, INCLINAÇÃO DE 90°, APLICAÇÃO CONTÍNUA, UTILIZANDO EQUIPAMENTO DE PROJEÇÃO COM 3 M³/H DE CAPACIDADE. AF_01/2016	M2		202,33
SINAPI	91077	EXECUÇÃO DE REVESTIMENTO DE CONCRETO PROJETADO COM ESPESURA DE 7 CM, ARMADO COM FIBRAS DE AÇO, INCLINAÇÃO MENOR QUE 90°, APLICAÇÃO CONTÍNUA, UTILIZANDO EQUIPAMENTO DE PROJEÇÃO COM 6 M³/H DE CAPACIDADE. AF_01/2016	M2		128,11
SINAPI	91078	EXECUÇÃO DE REVESTIMENTO DE CONCRETO PROJETADO COM ESPESURA DE 10 CM, ARMADO COM FIBRAS DE AÇO, INCLINAÇÃO MENOR QUE 90°, APLICAÇÃO CONTÍNUA, UTILIZANDO EQUIPAMENTO DE PROJEÇÃO COM 6 M³/H DE CAPACIDADE. AF_01/2016	M2		150,02
SINAPI	91079	EXECUÇÃO DE REVESTIMENTO DE CONCRETO PROJETADO COM ESPESURA DE 7 CM, ARMADO COM FIBRAS DE AÇO, INCLINAÇÃO DE 90°, APLICAÇÃO CONTÍNUA, UTILIZANDO EQUIPAMENTO DE PROJEÇÃO COM 6 M³/H DE CAPACIDADE. AF_01/2016	M2		134,85
SINAPI	91080	EXECUÇÃO DE REVESTIMENTO DE CONCRETO PROJETADO COM ESPESURA DE 10 CM, ARMADO COM FIBRAS DE AÇO, INCLINAÇÃO DE 90°, APLICAÇÃO CONTÍNUA, UTILIZANDO EQUIPAMENTO DE PROJEÇÃO COM 6 M³/H DE CAPACIDADE. AF_01/2016	M2		156,51

FONTE	CÓDIGO	DESCRIÇÃO	UNIDADE	DESONERADO	NÃO DESONERADO
SINAPI	91081	EXECUÇÃO DE REVESTIMENTO DE CONCRETO PROJETADO COM ESPESSURA DE 7 CM, ARMADO COM FIBRAS DE AÇO, INCLINAÇÃO MENOR QUE 90°, APLICAÇÃO CONTÍNUA, UTILIZANDO EQUIPAMENTO DE PROJEÇÃO COM 3 M ³ /H DE CAPACIDADE. AF_01/2016	M2		146,38
SINAPI	91082	EXECUÇÃO DE REVESTIMENTO DE CONCRETO PROJETADO COM ESPESSURA DE 10 CM, ARMADO COM FIBRAS DE AÇO, INCLINAÇÃO MENOR QUE 90°, APLICAÇÃO CONTÍNUA, UTILIZANDO EQUIPAMENTO DE PROJEÇÃO COM 3 M ³ /H DE CAPACIDADE. AF_01/2016	M2		169,78
SINAPI	91083	EXECUÇÃO DE REVESTIMENTO DE CONCRETO PROJETADO COM ESPESSURA DE 7 CM, ARMADO COM FIBRAS DE AÇO, INCLINAÇÃO DE 90°, APLICAÇÃO CONTÍNUA, UTILIZANDO EQUIPAMENTO DE PROJEÇÃO COM 3 M ³ /H DE CAPACIDADE. AF_01/2016	M2		158,14
SINAPI	91084	EXECUÇÃO DE REVESTIMENTO DE CONCRETO PROJETADO COM ESPESSURA DE 10 CM, ARMADO COM FIBRAS DE AÇO, INCLINAÇÃO DE 90°, APLICAÇÃO CONTÍNUA, UTILIZANDO EQUIPAMENTO DE PROJEÇÃO COM 3 M ³ /H DE CAPACIDADE. AF_01/2016	M2		181,24
SINAPI	91086	EXECUÇÃO DE REVESTIMENTO DE CONCRETO PROJETADO COM ESPESSURA DE 7 CM, ARMADO COM TELA, INCLINAÇÃO MENOR QUE 90°, APLICAÇÃO DESCONTÍNUA, UTILIZANDO EQUIPAMENTO DE PROJEÇÃO COM 6 M ³ /H DE CAPACIDADE. AF_01/2016	M2		133,27
SINAPI	91087	EXECUÇÃO DE REVESTIMENTO DE CONCRETO PROJETADO COM ESPESSURA DE 10 CM, ARMADO COM TELA, INCLINAÇÃO MENOR QUE 90°, APLICAÇÃO DESCONTÍNUA, UTILIZANDO EQUIPAMENTO DE PROJEÇÃO COM 6 M ³ /H DE CAPACIDADE. AF_01/2016	M2		147,08
SINAPI	91088	EXECUÇÃO DE REVESTIMENTO DE CONCRETO PROJETADO COM ESPESSURA DE 7 CM, ARMADO COM TELA, INCLINAÇÃO DE 90°, APLICAÇÃO DESCONTÍNUA, UTILIZANDO EQUIPAMENTO DE PROJEÇÃO COM 6 M ³ /H DE CAPACIDADE. AF_01/2016	M2		183,13
SINAPI	91089	EXECUÇÃO DE REVESTIMENTO DE CONCRETO PROJETADO COM ESPESSURA DE 10 CM, ARMADO COM TELA, INCLINAÇÃO DE 90°, APLICAÇÃO DESCONTÍNUA, UTILIZANDO EQUIPAMENTO DE PROJEÇÃO COM 6 M ³ /H DE CAPACIDADE. AF_01/2016	M2		197,07
SINAPI	91090	EXECUÇÃO DE REVESTIMENTO DE CONCRETO PROJETADO COM ESPESSURA DE 7 CM, ARMADO COM TELA, INCLINAÇÃO MENOR QUE 90°, APLICAÇÃO DESCONTÍNUA, UTILIZANDO EQUIPAMENTO DE PROJEÇÃO COM 3 M ³ /H DE CAPACIDADE. AF_01/2016	M2		146,83
SINAPI	91091	EXECUÇÃO DE REVESTIMENTO DE CONCRETO PROJETADO COM ESPESSURA DE 10 CM, ARMADO COM TELA, INCLINAÇÃO MENOR QUE 90°, APLICAÇÃO DESCONTÍNUA, UTILIZANDO EQUIPAMENTO DE PROJEÇÃO COM 3 M ³ /H DE CAPACIDADE. AF_01/2016	M2		162,53
SINAPI	91092	EXECUÇÃO DE REVESTIMENTO DE CONCRETO PROJETADO COM ESPESSURA DE 7 CM, ARMADO COM TELA, INCLINAÇÃO DE 90°, APLICAÇÃO DESCONTÍNUA, UTILIZANDO EQUIPAMENTO DE PROJEÇÃO COM 3 M ³ /H DE CAPACIDADE. AF_01/2016	M2		198,35
SINAPI	91093	EXECUÇÃO DE REVESTIMENTO DE CONCRETO PROJETADO COM ESPESSURA DE 10 CM, ARMADO COM TELA, INCLINAÇÃO DE 90°, APLICAÇÃO DESCONTÍNUA, UTILIZANDO EQUIPAMENTO DE PROJEÇÃO COM 3 M ³ /H DE CAPACIDADE. AF_01/2016	M2		214,40
SINAPI	91094	EXECUÇÃO DE REVESTIMENTO DE CONCRETO PROJETADO COM ESPESSURA DE 7 CM, ARMADO COM FIBRAS DE AÇO, INCLINAÇÃO MENOR QUE 90°, APLICAÇÃO DESCONTÍNUA, UTILIZANDO EQUIPAMENTO DE PROJEÇÃO COM 6 M ³ /H DE CAPACIDADE. AF_01/2016	M2		135,81
SINAPI	91095	EXECUÇÃO DE REVESTIMENTO DE CONCRETO PROJETADO COM ESPESSURA DE 10 CM, ARMADO COM FIBRAS DE AÇO, INCLINAÇÃO MENOR QUE 90°, APLICAÇÃO DESCONTÍNUA, UTILIZANDO EQUIPAMENTO DE PROJEÇÃO COM 6 M ³ /H DE CAPACIDADE. AF_01/2016	M2		158,19
SINAPI	91096	EXECUÇÃO DE REVESTIMENTO DE CONCRETO PROJETADO COM ESPESSURA DE 7 CM, ARMADO COM FIBRAS DE AÇO, INCLINAÇÃO DE 90°, APLICAÇÃO DESCONTÍNUA, UTILIZANDO EQUIPAMENTO DE PROJEÇÃO COM 6 M ³ /H DE CAPACIDADE. AF_01/2016	M2		138,98
SINAPI	91097	EXECUÇÃO DE REVESTIMENTO DE CONCRETO PROJETADO COM ESPESSURA DE 10 CM, ARMADO COM FIBRAS DE AÇO, INCLINAÇÃO DE 90°, APLICAÇÃO DESCONTÍNUA, UTILIZANDO EQUIPAMENTO DE PROJEÇÃO COM 6 M ³ /H DE CAPACIDADE. AF_01/2016	M2		161,18
SINAPI	91098	EXECUÇÃO DE REVESTIMENTO DE CONCRETO PROJETADO COM ESPESSURA DE 7 CM, ARMADO COM FIBRAS DE AÇO, INCLINAÇÃO MENOR QUE 90°, APLICAÇÃO DESCONTÍNUA, UTILIZANDO EQUIPAMENTO DE PROJEÇÃO COM 3 M ³ /H DE CAPACIDADE. AF_01/2016	M2		153,72
SINAPI	91099	EXECUÇÃO DE REVESTIMENTO DE CONCRETO PROJETADO COM ESPESSURA DE 10 CM, ARMADO COM FIBRAS DE AÇO, INCLINAÇÃO MENOR QUE 90°, APLICAÇÃO DESCONTÍNUA, UTILIZANDO EQUIPAMENTO DE PROJEÇÃO COM 3 M ³ /H DE CAPACIDADE. AF_01/2016	M2		177,73
SINAPI	91100	EXECUÇÃO DE REVESTIMENTO DE CONCRETO PROJETADO COM ESPESSURA DE 7 CM, ARMADO COM FIBRAS DE AÇO, INCLINAÇÃO DE 90°, APLICAÇÃO DESCONTÍNUA, UTILIZANDO EQUIPAMENTO DE PROJEÇÃO COM 3 M ³ /H DE CAPACIDADE. AF_01/2016	M2		162,93
SINAPI	91101	EXECUÇÃO DE REVESTIMENTO DE CONCRETO PROJETADO COM ESPESSURA DE 10 CM, ARMADO COM FIBRAS DE AÇO, INCLINAÇÃO DE 90°, APLICAÇÃO DESCONTÍNUA, UTILIZANDO EQUIPAMENTO DE PROJEÇÃO COM 3 M ³ /H DE CAPACIDADE. AF_01/2016	M2		186,78
SINAPI	93952	EXECUÇÃO DE GRAMPO PARA SOLO GRAMPEADO COM COMPRIMENTO MENOR OU IGUAL A 4 M, DIÂMETRO DE 10 CM, PERFURAÇÃO COM EQUIPAMENTO MANUAL E ARMADURA COM DIÂMETRO DE 16 MM. AF_05/2016	M		237,53
SINAPI	93953	EXECUÇÃO DE GRAMPO PARA SOLO GRAMPEADO COM COMPRIMENTO MAIOR QUE 4 M E MENOR OU IGUAL A 6 M, DIÂMETRO DE 10 CM, PERFURAÇÃO COM EQUIPAMENTO MANUAL E ARMADURA COM DIÂMETRO DE 16 MM. AF_05/2016	M		220,74
SINAPI	93954	EXECUÇÃO DE GRAMPO PARA SOLO GRAMPEADO COM COMPRIMENTO MAIOR QUE 6 M E MENOR OU IGUAL A 8 M, DIÂMETRO DE 10 CM, PERFURAÇÃO COM EQUIPAMENTO MANUAL E ARMADURA COM DIÂMETRO DE 16 MM. AF_05/2016	M		210,69
SINAPI	93955	EXECUÇÃO DE GRAMPO PARA SOLO GRAMPEADO COM COMPRIMENTO MAIOR QUE 8 M E MENOR OU IGUAL A 10 M, DIÂMETRO DE 10 CM, PERFURAÇÃO COM EQUIPAMENTO MANUAL E ARMADURA COM DIÂMETRO DE 16 MM. AF_05/2016	M		203,53
SINAPI	93956	EXECUÇÃO DE GRAMPO PARA SOLO GRAMPEADO COM COMPRIMENTO MAIOR QUE 10 M, DIÂMETRO DE 10 CM, PERFURAÇÃO COM EQUIPAMENTO MANUAL E ARMADURA COM DIÂMETRO DE 16 MM. AF_05/2016	M		197,89
SINAPI	93957	EXECUÇÃO DE GRAMPO PARA SOLO GRAMPEADO COM COMPRIMENTO MENOR OU IGUAL A 4 M, DIÂMETRO DE 10 CM, PERFURAÇÃO COM EQUIPAMENTO MANUAL E ARMADURA COM DIÂMETRO DE 20 MM. AF_05/2016	M		251,16
SINAPI	93958	EXECUÇÃO DE GRAMPO PARA SOLO GRAMPEADO COM COMPRIMENTO MAIOR QUE 4 M E MENOR OU IGUAL A 6 M, DIÂMETRO DE 10 CM, PERFURAÇÃO COM EQUIPAMENTO MANUAL E ARMADURA COM DIÂMETRO DE 20 MM. AF_05/2016	M		233,41
SINAPI	93959	EXECUÇÃO DE GRAMPO PARA SOLO GRAMPEADO COM COMPRIMENTO MAIOR QUE 6 M E MENOR OU IGUAL A 8 M, DIÂMETRO DE 10 CM, PERFURAÇÃO COM EQUIPAMENTO MANUAL E ARMADURA COM DIÂMETRO DE 20 MM. AF_05/2016	M		222,88
SINAPI	93960	EXECUÇÃO DE GRAMPO PARA SOLO GRAMPEADO COM COMPRIMENTO MAIOR QUE 8 M E MENOR OU IGUAL A 10 M, DIÂMETRO DE 10 CM, PERFURAÇÃO COM EQUIPAMENTO MANUAL E ARMADURA COM DIÂMETRO DE 20 MM. AF_05/2016	M		215,43
SINAPI	93961	EXECUÇÃO DE GRAMPO PARA SOLO GRAMPEADO COM COMPRIMENTO MAIOR QUE 10 M, DIÂMETRO DE 10 CM, PERFURAÇÃO COM EQUIPAMENTO MANUAL E ARMADURA COM DIÂMETRO DE 20 MM. AF_05/2016	M		209,61
SINAPI	93962	EXECUÇÃO DE GRAMPO PARA SOLO GRAMPEADO COM COMPRIMENTO MENOR OU IGUAL A 4 M, DIÂMETRO DE 7 CM, PERFURAÇÃO COM EQUIPAMENTO MANUAL E ARMADURA COM DIÂMETRO DE 16 MM. AF_05/2016	M		222,45
SINAPI	93963	EXECUÇÃO DE GRAMPO PARA SOLO GRAMPEADO COM COMPRIMENTO MAIOR QUE 4 M E MENOR OU IGUAL A 6 M, DIÂMETRO DE 7 CM, PERFURAÇÃO COM EQUIPAMENTO MANUAL E ARMADURA COM DIÂMETRO DE 16 MM. AF_05/2016	M		205,71
SINAPI	93964	EXECUÇÃO DE GRAMPO PARA SOLO GRAMPEADO COM COMPRIMENTO MAIOR QUE 6 M E MENOR OU IGUAL A 8 M, DIÂMETRO DE 7 CM, PERFURAÇÃO COM EQUIPAMENTO MANUAL E ARMADURA COM DIÂMETRO DE 16 MM. AF_05/2016	M		195,70
SINAPI	93965	EXECUÇÃO DE GRAMPO PARA SOLO GRAMPEADO COM COMPRIMENTO MAIOR QUE 8 M E MENOR OU IGUAL A 10 M, DIÂMETRO DE 7 CM, PERFURAÇÃO COM EQUIPAMENTO MANUAL E ARMADURA COM DIÂMETRO DE 16 MM. AF_05/2016	M		185,74
SINAPI	93966	EXECUÇÃO DE GRAMPO PARA SOLO GRAMPEADO COM COMPRIMENTO MAIOR QUE 10 M, DIÂMETRO DE 7 CM, PERFURAÇÃO COM EQUIPAMENTO MANUAL E ARMADURA COM DIÂMETRO DE 16 MM. AF_05/2016	M		182,98
SINAPI	93967	EXECUÇÃO DE GRAMPO PARA SOLO GRAMPEADO COM COMPRIMENTO MENOR OU IGUAL A 4 M, DIÂMETRO DE 7 CM, PERFURAÇÃO COM EQUIPAMENTO MANUAL E ARMADURA COM DIÂMETRO DE 20 MM. AF_05/2016	M		236,08

FONTE	CÓDIGO	DESCRIÇÃO	UNIDADE	DESONERADO	NÃO DESONERADO
SINAPI	93968	EXECUÇÃO DE GRAMPO PARA SOLO GRAMPEADO COM COMPRIMENTO MAIOR QUE 4 E MENOR OU IGUAL A 6 M, DIÂMETRO DE 7 CM, PERFURAÇÃO COM EQUIPAMENTO MANUAL E ARMADURA COM DIÂMETRO DE 20 MM. AF_05/2016	M		218,36
SINAPI	93969	EXECUÇÃO DE GRAMPO PARA SOLO GRAMPEADO COM COMPRIMENTO MAIOR QUE 6 M E MENOR OU IGUAL A 8 M, DIÂMETRO DE 7 CM, PERFURAÇÃO COM EQUIPAMENTO MANUAL E ARMADURA COM DIÂMETRO DE 20 MM. AF_05/2016	M		207,88
SINAPI	93970	EXECUÇÃO DE GRAMPO PARA SOLO GRAMPEADO COM COMPRIMENTO MAIOR QUE 8 MENOR OU IGUAL A 10 M, DIÂMETRO DE 7 CM, PERFURAÇÃO COM EQUIPAMENTO MANUAL E ARMADURA COM DIÂMETRO DE 20 MM. AF_05/2016	M		200,47
SINAPI	93971	EXECUÇÃO DE GRAMPO PARA SOLO GRAMPEADO COM COMPRIMENTO MAIOR QUE 10 M, DIÂMETRO DE 7 CM, PERFURAÇÃO COM EQUIPAMENTO MANUAL E ARMADURA COM DIÂMETRO DE 20 MM. AF_05/2016	M		188,59
SINAPI	95108	EXECUÇÃO DE PROTEÇÃO DA CABEÇA DO TIRANTE COM USO DE FÔRMAS METÁLICAS, 50 UTILIZAÇÕES, E CONCRETO FCK =15 MPA. AF_11/2023	UN		37,34
SINAPI	100332	CONTENÇÃO EM PERFIL PRANCHADO COM PRANCHÃO DE MADEIRA, PERFIS ESPAÇADOS A 1,5 M PARA 1 SUBSOLO. AF_07/2019	M2		821,38
SINAPI	100333	CONTENÇÃO EM PERFIL PRANCHADO COM PRANCHÃO DE MADEIRA, PERFIS ESPAÇADOS A 1,5 M PARA 2 OU MAIS SUBSOLOS. AF_07/2019	M2		530,42
SINAPI	100334	CONTENÇÃO EM PERFIL PRANCHADO COM PRANCHÃO DE MADEIRA, PERFIS ESPAÇADOS A 2 M PARA 1 SUBSOLO. AF_07/2019	M2		663,21
SINAPI	100335	CONTENÇÃO EM PERFIL PRANCHADO COM PRANCHÃO DE MADEIRA, PERFIS ESPAÇADOS A 2 M PARA 2 OU MAIS SUBSOLOS. AF_07/2019	M2		444,99
SINAPI	100341	FABRICAÇÃO, MONTAGEM E DESMONTAGEM DE FÔRMA PARA CORTINA DE CONTENÇÃO, EM CHAPA DE MADEIRA COMPENSADA PLASTIFICADA, E = 18 MM, 10 UTILIZAÇÕES. AF_07/2019	M2		41,34
SINAPI	100342	ARMAÇÃO DE CORTINA DE CONTENÇÃO EM CONCRETO ARMADO, COM AÇO CA-50 DE 6,3 MM - MONTAGEM. AF_07/2019	KG		14,71
SINAPI	100343	ARMAÇÃO DE CORTINA DE CONTENÇÃO EM CONCRETO ARMADO, COM AÇO CA-50 DE 8 MM - MONTAGEM. AF_07/2019	KG		13,75
SINAPI	100344	ARMAÇÃO DE CORTINA DE CONTENÇÃO EM CONCRETO ARMADO, COM AÇO CA-50 DE 10 MM - MONTAGEM. AF_07/2019	KG		12,24
SINAPI	100345	ARMAÇÃO DE CORTINA DE CONTENÇÃO EM CONCRETO ARMADO, COM AÇO CA-50 DE 12,5 MM - MONTAGEM. AF_07/2019	KG		10,33
SINAPI	100346	ARMAÇÃO DE CORTINA DE CONTENÇÃO EM CONCRETO ARMADO, COM AÇO CA-50 DE 16 MM - MONTAGEM. AF_07/2019	KG		9,75
SINAPI	100347	ARMAÇÃO DE CORTINA DE CONTENÇÃO EM CONCRETO ARMADO, COM AÇO CA-50 DE 20 MM - MONTAGEM. AF_07/2019	KG		10,88
SINAPI	100348	ARMAÇÃO DE CORTINA DE CONTENÇÃO EM CONCRETO ARMADO, COM AÇO CA-50 DE 25 MM - MONTAGEM. AF_07/2019	KG		10,62
SINAPI	100349	CONCRETAGEM DE CORTINA DE CONTENÇÃO, ATRAVÉS DE BOMBA -LANÇAMENTO, ADENSAMENTO E ACABAMENTO. AF_07/2019	M3		689,31
SINAPI	104841	EXECUÇÃO DE PERFURAÇÃO PARA TIRANTE, COMPRIMENTO MAIOR OU IGUAL A 14 M E MENOR QUE 22 M, COM DIÂMETRO DE FURO DE 100 MM EXECUTADO COM HASTE E TUBOS DE REVESTIMENTO UTILIZANDO PERFURATRIZ SOBRE ESTEIRA. AF_11/2023	M		81,87
SINAPI	104842	EXECUÇÃO DE PERFURAÇÃO PARA TIRANTE, COMPRIMENTO MAIOR OU IGUAL A 22 M E MENOR QUE 30 M, COM DIÂMETRO DE FURO DE 100 MM EXECUTADO COM HASTE E TUBOS DE REVESTIMENTO UTILIZANDO PERFURATRIZ SOBRE ESTEIRA. AF_11/2023	M		69,92
SINAPI	104843	EXECUÇÃO DE PERFURAÇÃO PARA TIRANTE, COMPRIMENTO MAIOR OU IGUAL A 6 M E MENOR QUE 14 M, COM DIÂMETRO DE FURO DE 150 MM EXECUTADO COM HASTE E TUBOS DE REVESTIMENTO UTILIZANDO PERFURATRIZ SOBRE ESTEIRA. AF_11/2023	M		112,43
SINAPI	104844	EXECUÇÃO DE PERFURAÇÃO PARA TIRANTE, COMPRIMENTO MAIOR OU IGUAL A 14 M E MENOR QUE 22 M, COM DIÂMETRO DE FURO DE 150 MM EXECUTADO COM HASTE E TUBOS DE REVESTIMENTO UTILIZANDO PERFURATRIZ SOBRE ESTEIRA. AF_11/2023	M		90,38
SINAPI	104845	EXECUÇÃO DE PERFURAÇÃO PARA TIRANTE, COMPRIMENTO MAIOR OU IGUAL A 6 M E MENOR QUE 14 M, COM DIÂMETRO DE FURO DE 200 MM EXECUTADO COM HASTE E TUBOS DE REVESTIMENTO UTILIZANDO PERFURATRIZ SOBRE ESTEIRA. AF_11/2023	M		128,21
SINAPI	104846	EXECUÇÃO DE PERFURAÇÃO PARA TIRANTE, COMPRIMENTO MAIOR OU IGUAL A 14 M E MENOR QUE 22 M, COM DIÂMETRO DE FURO DE 200 MM EXECUTADO COM HASTE E TUBOS DE REVESTIMENTO UTILIZANDO PERFURATRIZ SOBRE ESTEIRA. AF_11/2023	M		103,05
SINAPI	104847	EXECUÇÃO DE PERFURAÇÃO PARA TIRANTE, COMPRIMENTO MAIOR OU IGUAL A 22 M E MENOR QUE 30 M, COM DIÂMETRO DE FURO DE 200 MM EXECUTADO COM HASTE E TUBOS DE REVESTIMENTO UTILIZANDO PERFURATRIZ SOBRE ESTEIRA. AF_11/2023	M		87,57
SINAPI	104848	EXECUÇÃO DE PERFURAÇÃO PARA TIRANTE, COMPRIMENTO MAIOR OU IGUAL A 6 M E MENOR QUE 14 M, COM DIÂMETRO DE FURO DE 100 MM EXECUTADO COM HASTE UTILIZANDO PERFURATRIZ MANUAL SOBRE BASE DE MONTAGEM. AF_11/2023	M		66,48
SINAPI	104849	EXECUÇÃO DE PERFURAÇÃO PARA TIRANTE, COMPRIMENTO MAIOR OU IGUAL A 14 M E MENOR QUE 22 M, COM DIÂMETRO DE FURO DE 100 MM EXECUTADO COM HASTE UTILIZANDO PERFURATRIZ MANUAL SOBRE BASE DE MONTAGEM. AF_11/2023	M		57,07
SINAPI	104850	EXECUÇÃO DE PERFURAÇÃO PARA TIRANTE, COMPRIMENTO MAIOR OU IGUAL A 22 M E MENOR QUE 30 M, COM DIÂMETRO DE FURO DE 100 MM EXECUTADO COM HASTE UTILIZANDO PERFURATRIZ MANUAL SOBRE BASE DE MONTAGEM. AF_11/2023	M		50,74
SINAPI	104851	EXECUÇÃO DE PERFURAÇÃO PARA TIRANTE, COMPRIMENTO MAIOR OU IGUAL A 6 M E MENOR QUE 14 M, COM DIÂMETRO DE FURO DE 150 MM EXECUTADO COM HASTE UTILIZANDO PERFURATRIZ MANUAL SOBRE BASE DE MONTAGEM. AF_11/2023	M		73,77
SINAPI	104852	EXECUÇÃO DE PERFURAÇÃO PARA TIRANTE, COMPRIMENTO MAIOR OU IGUAL A 14 M E MENOR QUE 22 M, COM DIÂMETRO DE FURO DE 150 MM EXECUTADO COM HASTE UTILIZANDO PERFURATRIZ MANUAL SOBRE BASE DE MONTAGEM. AF_11/2023	M		62,90
SINAPI	104853	EXECUÇÃO DE PERFURAÇÃO PARA TIRANTE, COMPRIMENTO MAIOR OU IGUAL A 22 M E MENOR QUE 30 M, COM DIÂMETRO DE FURO DE 150 MM EXECUTADO COM HASTE UTILIZANDO PERFURATRIZ MANUAL SOBRE BASE DE MONTAGEM. AF_11/2023	M		55,63
SINAPI	104854	EXECUÇÃO DE PERFURAÇÃO PARA TIRANTE, COMPRIMENTO MAIOR OU IGUAL A 14 M E MENOR QUE 22 M, COM DIÂMETRO DE FURO DE 200 MM EXECUTADO COM HASTE UTILIZANDO PERFURATRIZ MANUAL SOBRE BASE DE MONTAGEM. AF_11/2023	M		71,59
SINAPI	104855	EXECUÇÃO DE PERFURAÇÃO PARA TIRANTE, COMPRIMENTO MAIOR OU IGUAL A 22 M E MENOR QUE 30 M, COM DIÂMETRO DE FURO DE 200 MM EXECUTADO COM HASTE UTILIZANDO PERFURATRIZ MANUAL SOBRE BASE DE MONTAGEM. AF_11/2023	M		62,86
SINAPI	104876	PERFURAÇÃO DE CORTINA PRÉ-MOLDADA COM MARTELETE ROMPEDOR. AF_11/2023	UN		23,83
SINAPI	104877	EXECUÇÃO DE LONGARINA, PARA TIRANTES PROVISÓRIOS, COM PERFIL METÁLICO, INCLUINDO CUNHA E SOLIDARIZAÇÃO. AF_11/2023	UN		591,11
SINAPI	104878	EXECUÇÃO DE LONGARINA, PARA TIRANTES PERMANENTES, COM PERFIL METÁLICO, INCLUINDO CUNHA E SOLIDARIZAÇÃO. AF_11/2023	UN		2.293,51
SINAPI	104879	EXECUÇÃO DE PERFURAÇÃO PARA TIRANTE, COMPRIMENTO MAIOR OU IGUAL A 22 M E MENOR QUE 30 M, COM DIÂMETRO DE FURO DE 150 MM EXECUTADO COM HASTE E TUBOS DE REVESTIMENTO UTILIZANDO PERFURATRIZ SOBRE ESTEIRA. AF_11/2023	M		77,04
SINAPI	104880	EXECUÇÃO DE PERFURAÇÃO PARA TIRANTE, COMPRIMENTO MAIOR OU IGUAL A 6 M E MENOR QUE 14 M, COM DIÂMETRO DE FURO DE 200 MM EXECUTADO COM HASTE UTILIZANDO PERFURATRIZ MANUAL SOBRE BASE DE MONTAGEM. AF_11/2023	M		84,58
SINAPI	104886	EXECUÇÃO DE PERFURAÇÃO PARA TIRANTE, COMPRIMENTO MAIOR OU IGUAL A 6 M E MENOR QUE 14 M, COM DIÂMETRO DE FURO DE 100 MM EXECUTADO COM HASTE UTILIZANDO PERFURATRIZ SOBRE ESTEIRA. AF_11/2023	M		49,37
SINAPI	104887	EXECUÇÃO DE PERFURAÇÃO PARA TIRANTE, COMPRIMENTO MAIOR OU IGUAL A 14 M E MENOR QUE 22 M, COM DIÂMETRO DE FURO DE 100 MM EXECUTADO COM HASTE UTILIZANDO PERFURATRIZ SOBRE ESTEIRA. AF_11/2023	M		43,38
SINAPI	104888	EXECUÇÃO DE PERFURAÇÃO PARA TIRANTE, COMPRIMENTO MAIOR OU IGUAL A 22 M E MENOR QUE 30 M, COM DIÂMETRO DE FURO DE 100 MM EXECUTADO COM HASTE UTILIZANDO PERFURATRIZ SOBRE ESTEIRA. AF_11/2023	M		39,39

FONTE	CÓDIGO	DESCRIÇÃO	UNIDADE	DESONERADO	NÃO DESONERADO
SINAPI	104889	EXECUÇÃO DE PERFURAÇÃO PARA TIRANTE, COMPRIMENTO MAIOR OU IGUAL A 6 M E MENOR QUE 14 M, COM DIÂMETRO DE FURO DE 200 MM EXECUTADO COM HASTE UTILIZANDO PERFURATRIZ SOBRE ESTEIRA. AF_11/2023	M		57,30
SINAPI	104890	EXECUÇÃO DE PERFURAÇÃO PARA TIRANTE, COMPRIMENTO MAIOR OU IGUAL A 14 M E MENOR QUE 22 M, COM DIÂMETRO DE FURO DE 200 MM EXECUTADO COM HASTE UTILIZANDO PERFURATRIZ SOBRE ESTEIRA. AF_11/2023	M		49,80
SINAPI	104891	EXECUÇÃO DE PERFURAÇÃO PARA TIRANTE, COMPRIMENTO MAIOR OU IGUAL A 22 M E MENOR QUE 30 M, COM DIÂMETRO DE FURO DE 200 MM EXECUTADO COM HASTE UTILIZANDO PERFURATRIZ SOBRE ESTEIRA. AF_11/2023	M		44,78
SINAPI	104892	EXECUÇÃO DE PERFURAÇÃO PARA TIRANTE, COMPRIMENTO MAIOR OU IGUAL A 6 M E MENOR QUE 14 M, COM DIÂMETRO DE FURO DE 100 MM EXECUTADO COM HASTE E TUBOS DE REVESTIMENTO UTILIZANDO PERFURATRIZ SOBRE ESTEIRA. AF_11/2023	M		101,80
SINAPI	102989	CANALETA MEIA CANA PRÉ-MOLDADA DE CONCRETO (D = 20 CM) - FORNECIMENTO E INSTALAÇÃO. AF_08/2021	M		38,85
SINAPI	102990	CANALETA MEIA CANA PRÉ-MOLDADA DE CONCRETO (D = 30 CM) - FORNECIMENTO E INSTALAÇÃO. AF_08/2021	M		47,18
SINAPI	102991	CANALETA MEIA CANA PRÉ-MOLDADA DE CONCRETO (D = 40 CM) - FORNECIMENTO E INSTALAÇÃO. AF_08/2021	M		61,10
SINAPI	102992	CANALETA MEIA CANA PRÉ-MOLDADA DE CONCRETO (D = 50 CM) - FORNECIMENTO E INSTALAÇÃO. AF_08/2021	M		89,61
SINAPI	102993	CANALETA MEIA CANA PRÉ-MOLDADA DE CONCRETO (D = 60 CM) - FORNECIMENTO E INSTALAÇÃO. AF_08/2021	M		116,72
SINAPI	102994	CANALETA MEIA CANA PRÉ-MOLDADA DE CONCRETO (D = 80 CM) - FORNECIMENTO E INSTALAÇÃO. AF_08/2021	M		198,43
SINAPI	102995	EXECUÇÃO DE CANALETA DE CONCRETO MOLDADO IN LOCO, ESPESURA DE 0,07 M, GEOMETRIA TRAPEZOIDAL (DIMENSÕES INTERNAS: B=0,6 M; B=0,147 M; H=0,2 M). AF_08/2021	M		53,39
SINAPI	102996	EXECUÇÃO DE CANALETA DE CONCRETO MOLDADO IN LOCO, ESPESURA DE 0,07 M, GEOMETRIA TRAPEZOIDAL (DIMENSÕES INTERNAS: B=0,9 M; B=0,246 M; H=0,3 M). AF_08/2021	M		75,45
SINAPI	102997	EXECUÇÃO DE CANALETA DE CONCRETO MOLDADO IN LOCO, ESPESURA DE 0,08 M, GEOMETRIA TRAPEZOIDAL (DIMENSÕES INTERNAS: B=1M; B=0,5 M; H=0,25 M). AF_08/2021	M		100,72
SINAPI	102998	EXECUÇÃO DE CANALETA DE CONCRETO MOLDADO IN LOCO, ESPESURA DE 0,08 M, GEOMETRIA TRAPEZOIDAL (DIMENSÕES INTERNAS: B=1,074 M; B=0,534 M; H=0,27 M). AF_08/2021	M		96,45
SINAPI	102999	EXECUÇÃO DE CANALETA DE CONCRETO MOLDADO IN LOCO, ESPESURA DE 0,08 M, GEOMETRIA TRAPEZOIDAL (DIMENSÕES INTERNAS: B=1,4 M; B=0,7 M; H=0,35 M). AF_08/2021	M		121,98
SINAPI	103000	EXECUÇÃO DE CANALETA DE CONCRETO MOLDADO IN LOCO, ESPESURA DE 0,08 M, GEOMETRIA TRAPEZOIDAL (DIMENSÕES INTERNAS: B=1,474 M; B=0,934 M; H=0,27 M). AF_08/2021	M		122,49
SINAPI	103001	GRELHA DE FERRO FUNDIDO SIMPLES COM REQUADRO, 150 X 1000 MM, ASSENTADA COM ARGAMASSA 1 : 3 CIMENTO: AREIA - FORNECIMENTO E INSTALAÇÃO. AF_08/2021	UN		239,18
SINAPI	103002	GRELHA DE FERRO FUNDIDO SIMPLES COM REQUADRO, 200 X 1000 MM, ASSENTADA COM ARGAMASSA 1 : 3 CIMENTO: AREIA - FORNECIMENTO E INSTALAÇÃO. AF_08/2021	UN		297,89
SINAPI	103003	GRELHA DE FERRO FUNDIDO SIMPLES COM REQUADRO, 300 X 1000 MM, ASSENTADA COM ARGAMASSA 1 : 3 CIMENTO: AREIA - FORNECIMENTO E INSTALAÇÃO. AF_08/2021	UN		415,37
SINAPI	103005	CAIXA COM GRELHA RETANGULAR DE FERRO FUNDIDO, EM ALVENARIA COM TIJOLOS CERÂMICOS MACIÇOS, DIMENSÕES INTERNAS: 0,15 X 1,00 X 0,3 M. AF_08/2021	UN		620,44
SINAPI	103006	CAIXA COM GRELHA RETANGULAR DE FERRO FUNDIDO, EM ALVENARIA COM TIJOLOS CERÂMICOS MACIÇOS, DIMENSÕES INTERNAS: 0,20 X 1,00 X 0,4 M. AF_08/2021	UN		847,57
SINAPI	103007	CAIXA COM GRELHA RETANGULAR DE FERRO FUNDIDO, EM ALVENARIA COM TIJOLOS CERÂMICOS MACIÇOS, DIMENSÕES INTERNAS: 0,30 X 1,00 X 0,5 M. AF_08/2021	UN		1.121,24
SINAPI	97933	CAIXA COM GRELHA SIMPLES RETANGULAR, EM CONCRETO PRÉ-MOLDADO, DIMENSÕES INTERNAS: 0,6X1,0X1,0 M. AF_12/2020	UN		1.134,59
SINAPI	97934	CAIXA COM GRELHA DUPLA RETANGULAR, EM CONCRETO PRÉ-MOLDADO, DIMENSÕES INTERNAS: 0,5X2,2X1,0 M. AF_12/2020	UN		2.455,82
SINAPI	97935	CAIXA PARA BOCA DE LOBO SIMPLES RETANGULAR, EM CONCRETO PRÉ-MOLDADO, DIMENSÕES INTERNAS: 0,6X1,0X1,2 M. AF_12/2020	UN		924,04
SINAPI	97936	CAIXA PARA BOCA DE LOBO DUPLA RETANGULAR, EM CONCRETO PRÉ-MOLDADO, DIMENSÕES INTERNAS: 0,6X2,2X1,2 M. AF_12/2020	UN		2.062,90
SINAPI	97947	CAIXA COM GRELHA SIMPLES RETANGULAR, EM ALVENARIA COM TIJOLOS CERÂMICOS MACIÇOS, DIMENSÕES INTERNAS: 0,5X1X1 M. AF_12/2020	UN		1.892,91
SINAPI	97948	CAIXA COM GRELHA DUPLA RETANGULAR, EM ALVENARIA COM TIJOLOS CERÂMICOS MACIÇOS, DIMENSÕES INTERNAS: 0,5X2,2X1 M. AF_12/2020	UN		3.478,06
SINAPI	97949	CAIXA PARA BOCA DE LOBO SIMPLES RETANGULAR, EM ALVENARIA COM TIJOLOS CERÂMICOS MACIÇOS, DIMENSÕES INTERNAS: 0,6X1X1,2 M. AF_12/2020	UN		1.891,20
SINAPI	97950	CAIXA PARA BOCA DE LOBO DUPLA RETANGULAR, EM ALVENARIA COM TIJOLOS CERÂMICOS MACIÇOS, DIMENSÕES INTERNAS: 0,6X2,2X1,2 M. AF_12/2020	UN		3.315,27
SINAPI	97951	CAIXA PARA BOCA DE LOBO COMBINADA COM GRELHA RETANGULAR, EM ALVENARIA COM TIJOLOS CERÂMICOS MACIÇOS, DIMENSÕES INTERNAS: 1,3X1X1,2 M. AF_12/2020	UN		3.034,37
SINAPI	97952	CAIXA PARA BOCA DE LOBO DUPLA COMBINADA COM GRELHA RETANGULAR, EM ALVENARIA COM TIJOLOS CERÂMICOS MACIÇOS, DIMENSÕES INTERNAS: 1,3X2,2X1,2 M. AF_12/2020	UN		5.229,08
SINAPI	97953	CAIXA COM GRELHA SIMPLES RETANGULAR, EM ALVENARIA COM BLOCOS DE CONCRETO, DIMENSÕES INTERNAS: 0,5X1X1 M. AF_12/2020	UN		1.381,17
SINAPI	97955	CAIXA COM GRELHA DUPLA RETANGULAR, EM ALVENARIA COM BLOCOS DE CONCRETO, DIMENSÕES INTERNAS: 0,5X2,2X1 M. AF_12/2020	UN		3.001,64
SINAPI	97956	CAIXA PARA BOCA DE LOBO SIMPLES RETANGULAR, EM ALVENARIA COM BLOCOS DE CONCRETO, DIMENSÕES INTERNAS: 0,6X1X1,2 M. AF_12/2020	UN		1.454,02
SINAPI	97957	CAIXA PARA BOCA DE LOBO DUPLA RETANGULAR, EM ALVENARIA COM BLOCOS DE CONCRETO, DIMENSÕES INTERNAS: 0,6X2,2X1,2 M. AF_12/2020	UN		2.608,56
SINAPI	97961	CAIXA PARA BOCA DE LOBO COMBINADA COM GRELHA RETANGULAR, EM ALVENARIA COM BLOCOS DE CONCRETO, DIMENSÕES INTERNAS: 1,3X1X1,2 M. AF_12/2020	UN		2.401,88
SINAPI	97973	CAIXA PARA BOCA DE LOBO DUPLA COMBINADA COM GRELHA RETANGULAR, EM ALVENARIA COM BLOCOS DE CONCRETO, DIMENSÕES INTERNAS: 1,3X2,2X1,2 M. AF_12/2020	UN		4.517,89
SINAPI	97974	POÇO DE INSPEÇÃO CIRCULAR PARA ESGOTO, EM CONCRETO PRÉ-MOLDADO, DIÂMETRO INTERNO = 0,60 M, PROFUNDIDADE = 0,90 M, EXCLUINDO TAMPÃO. AF_12/2020_PA	UN		523,33
SINAPI	97975	POÇO DE INSPEÇÃO CIRCULAR PARA ESGOTO, EM CONCRETO PRÉ-MOLDADO, DIÂMETRO INTERNO = 0,60 M, PROFUNDIDADE = 1,40 M, EXCLUINDO TAMPÃO. AF_12/2020_PA	UN		677,80
SINAPI	97976	POÇO DE INSPEÇÃO CIRCULAR PARA ESGOTO, EM ALVENARIA COM TIJOLOS CERÂMICOS MACIÇOS, DIÂMETRO INTERNO = 0,60 M, PROFUNDIDADE = 0,95 M, EXCLUINDO TAMPÃO. AF_12/2020_PA	UN		1.194,49
SINAPI	97977	POÇO DE INSPEÇÃO CIRCULAR PARA ESGOTO, EM ALVENARIA COM TIJOLOS CERÂMICOS MACIÇOS, DIÂMETRO INTERNO = 0,60 M, PROFUNDIDADE = 1,45 M, EXCLUINDO TAMPÃO. AF_12/2020_PA	UN		1.713,43
SINAPI	97978	BASE PARA POÇO DE VISITA CIRCULAR PARA ESGOTO, EM CONCRETO PRÉ-MOLDADO, DIÂMETRO INTERNO = 0,80 M, PROFUNDIDADE = 1,35 M, EXCLUINDO TAMPÃO. AF_12/2020_PA	UN		1.016,06
SINAPI	97980	BASE PARA POÇO DE VISITA CIRCULAR PARA ESGOTO, EM ALVENARIA COM TIJOLOS CERÂMICOS MACIÇOS, DIÂMETRO INTERNO = 0,80 M, PROFUNDIDADE = 1,40 M, EXCLUINDO TAMPÃO. AF_12/2020_PA	UN		2.199,24
SINAPI	97981	ACRÉSCIMO PARA POÇO DE VISITA CIRCULAR PARA ESGOTO, EM ALVENARIA COM TIJOLOS CERÂMICOS MACIÇOS, DIÂMETRO INTERNO = 0,8 M. AF_12/2020	M		1.279,22
SINAPI	97983	ACRÉSCIMO PARA POÇO DE VISITA CIRCULAR PARA ESGOTO, EM CONCRETO PRÉ-MOLDADO, DIÂMETRO INTERNO = 1 M. AF_12/2020	M		544,41
SINAPI	97985	ACRÉSCIMO PARA POÇO DE VISITA CIRCULAR PARA ESGOTO, EM ALVENARIA COM TIJOLOS CERÂMICOS MACIÇOS, DIÂMETRO INTERNO = 1 M. AF_12/2020	M		1.541,48
SINAPI	97987	ACRÉSCIMO PARA POÇO DE VISITA CIRCULAR PARA ESGOTO, EM CONCRETO PRÉ-MOLDADO, DIÂMETRO INTERNO = 1,2 M. AF_12/2020	M		725,35
SINAPI	97988	BASE PARA POÇO DE VISITA CIRCULAR PARA ESGOTO, EM ALVENARIA COM TIJOLOS CERÂMICOS MACIÇOS, DIÂMETRO INTERNO = 1,20 M, PROFUNDIDADE = 1,40 M, EXCLUINDO TAMPÃO. AF_12/2020_PA	UN		3.217,29
SINAPI	97989	ACRÉSCIMO PARA POÇO DE VISITA CIRCULAR PARA ESGOTO, EM ALVENARIA COM TIJOLOS CERÂMICOS MACIÇOS, DIÂMETRO INTERNO = 1,2 M. AF_12/2020	M		1.803,67
SINAPI	97991	ACRÉSCIMO PARA POÇO DE VISITA CIRCULAR PARA ESGOTO, EM CONCRETO PRÉ-MOLDADO, DIÂMETRO INTERNO = 1,5 M. AF_12/2020	M		994,82
SINAPI	97992	BASE PARA POÇO DE VISITA CIRCULAR PARA ESGOTO, EM ALVENARIA COM TIJOLOS CERÂMICOS MACIÇOS, DIÂMETRO INTERNO = 1,50 M, PROFUNDIDADE = 1,40 M, EXCLUINDO TAMPÃO. AF_12/2020_PA	UN		4.121,01
SINAPI	97993	ACRÉSCIMO PARA POÇO DE VISITA CIRCULAR PARA ESGOTO, EM ALVENARIA COM TIJOLOS CERÂMICOS MACIÇOS, DIÂMETRO INTERNO = 1,5 M. AF_12/2020	M		2.197,10

FONTE	CÓDIGO	DESCRIÇÃO	UNIDADE	DESONERADO	NÃO DESONERADO
SINAPI	97994	BASE PARA POÇO DE VISITA RETANGULAR PARA ESGOTO, EM ALVENARIA COM BLOCOS DE CONCRETO, DIMENSÕES INTERNAS = 1X1 M, PROFUNDIDADE = 1,40 M, EXCLUINDO TAMPÃO. AF_12/2020_PA	UN		2.631,95
SINAPI	97995	ACRÉSCIMO PARA POÇO DE VISITA RETANGULAR PARA ESGOTO, EM ALVENARIA COM BLOCOS DE CONCRETO, DIMENSÕES INTERNAS = 1X1 M. AF_12/2020	M		1.317,72
SINAPI	97996	BASE PARA POÇO DE VISITA RETANGULAR PARA ESGOTO, EM ALVENARIA COM BLOCOS DE CONCRETO, DIMENSÕES INTERNAS = 1X1,5 M, PROFUNDIDADE = 1,40 M, EXCLUINDO TAMPÃO. AF_12/2020_PA	UN		3.326,03
SINAPI	97997	ACRÉSCIMO PARA POÇO DE VISITA RETANGULAR PARA ESGOTO, EM ALVENARIA COM BLOCOS DE CONCRETO, DIMENSÕES INTERNAS = 1X1,5 M. AF_12/2020	M		1.574,62
SINAPI	97999	BASE PARA POÇO DE VISITA RETANGULAR PARA ESGOTO, EM ALVENARIA COM BLOCOS DE CONCRETO, DIMENSÕES INTERNAS = 1X2 M. AF_12/2020	M		1.831,62
SINAPI	98001	ACRÉSCIMO PARA POÇO DE VISITA RETANGULAR PARA ESGOTO, EM ALVENARIA COM BLOCOS DE CONCRETO, DIMENSÕES INTERNAS = 1X2,5 M. AF_12/2020	M		2.088,52
SINAPI	98002	BASE PARA POÇO DE VISITA RETANGULAR PARA ESGOTO, EM ALVENARIA COM BLOCOS DE CONCRETO, DIMENSÕES INTERNAS = 1X3 M, PROFUNDIDADE = 1,40 M, EXCLUINDO TAMPÃO. AF_12/2020_PA	UN		5.443,51
SINAPI	98003	ACRÉSCIMO PARA POÇO DE VISITA RETANGULAR PARA ESGOTO, EM ALVENARIA COM BLOCOS DE CONCRETO, DIMENSÕES INTERNAS = 1X3 M. AF_12/2020	M		2.345,51
SINAPI	98005	BASE PARA POÇO DE VISITA RETANGULAR PARA ESGOTO, EM ALVENARIA COM BLOCOS DE CONCRETO, DIMENSÕES INTERNAS = 1X4 M, PROFUNDIDADE = 1,40 M, EXCLUINDO TAMPÃO. AF_12/2020_PA	UN		6.840,56
SINAPI	98006	ACRÉSCIMO PARA POÇO DE VISITA RETANGULAR PARA ESGOTO, EM ALVENARIA COM BLOCOS DE CONCRETO, DIMENSÕES INTERNAS = 1X4 M. AF_12/2020	M		2.859,40
SINAPI	98007	BASE PARA POÇO DE VISITA RETANGULAR PARA ESGOTO, EM ALVENARIA COM BLOCOS DE CONCRETO, DIMENSÕES INTERNAS = 1,5X1,5 M, PROFUNDIDADE = 1,45 M, EXCLUINDO TAMPÃO. AF_12/2020_PA	UN		4.112,10
SINAPI	98008	ACRÉSCIMO PARA POÇO DE VISITA RETANGULAR PARA ESGOTO, EM ALVENARIA COM BLOCOS DE CONCRETO, DIMENSÕES INTERNAS = 1,5X1,5 M. AF_12/2020	M		1.831,62
SINAPI	98009	BASE PARA POÇO DE VISITA RETANGULAR PARA ESGOTO, EM ALVENARIA COM BLOCOS DE CONCRETO, DIMENSÕES INTERNAS = 1,5X2 M, PROFUNDIDADE = 1,40 M, EXCLUINDO TAMPÃO. AF_12/2020_PA	UN		5.015,80
SINAPI	98010	ACRÉSCIMO PARA POÇO DE VISITA RETANGULAR PARA ESGOTO, EM ALVENARIA COM BLOCOS DE CONCRETO, DIMENSÕES INTERNAS = 1,5X2 M. AF_12/2020	M		2.088,52
SINAPI	98011	BASE PARA POÇO DE VISITA RETANGULAR PARA ESGOTO, EM ALVENARIA COM BLOCOS DE CONCRETO, DIMENSÕES INTERNAS = 1,5X2,5 M, PROFUNDIDADE = 1,40 M, EXCLUINDO TAMPÃO. AF_12/2020_PA	UN		5.891,55
SINAPI	98012	ACRÉSCIMO PARA POÇO DE VISITA RETANGULAR PARA ESGOTO, EM ALVENARIA COM BLOCOS DE CONCRETO, DIMENSÕES INTERNAS = 1,5X2,5 M. AF_12/2020	M		2.345,51
SINAPI	98013	BASE PARA POÇO DE VISITA RETANGULAR PARA ESGOTO, EM ALVENARIA COM BLOCOS DE CONCRETO, DIMENSÕES INTERNAS = 1,5X3 M, PROFUNDIDADE = 1,40 M, EXCLUINDO TAMPÃO. AF_12/2020_PA	UN		6.767,21
SINAPI	98014	ACRÉSCIMO PARA POÇO DE VISITA RETANGULAR PARA ESGOTO, EM ALVENARIA COM BLOCOS DE CONCRETO, DIMENSÕES INTERNAS = 1,5X3 M. AF_12/2020	M		2.602,48
SINAPI	98015	BASE PARA POÇO DE VISITA RETANGULAR PARA ESGOTO, EM ALVENARIA COM BLOCOS DE CONCRETO, DIMENSÕES INTERNAS = 1,5X3,5 M, PROFUNDIDADE = 1,40 M, EXCLUINDO TAMPÃO. AF_12/2020_PA	UN		7.643,05
SINAPI	98016	ACRÉSCIMO PARA POÇO DE VISITA RETANGULAR PARA ESGOTO, EM ALVENARIA COM BLOCOS DE CONCRETO, DIMENSÕES INTERNAS = 1,5X3,5 M. AF_12/2020	M		2.859,40
SINAPI	98017	BASE PARA POÇO DE VISITA RETANGULAR PARA ESGOTO, EM ALVENARIA COM BLOCOS DE CONCRETO, DIMENSÕES INTERNAS = 1,5X4 M, PROFUNDIDADE = 1,40 M, EXCLUINDO TAMPÃO. AF_12/2020_PA	UN		8.518,69
SINAPI	98018	ACRÉSCIMO PARA POÇO DE VISITA RETANGULAR PARA ESGOTO, EM ALVENARIA COM BLOCOS DE CONCRETO, DIMENSÕES INTERNAS = 1,5X4 M. AF_12/2020	M		3.141,48
SINAPI	98019	BASE PARA POÇO DE VISITA RETANGULAR PARA ESGOTO, EM ALVENARIA COM BLOCOS DE CONCRETO, DIMENSÕES INTERNAS = 2X2 M, PROFUNDIDADE = 1,40 M, EXCLUINDO TAMPÃO. AF_12/2020_PA	UN		6.052,66
SINAPI	98020	ACRÉSCIMO PARA POÇO DE VISITA RETANGULAR PARA ESGOTO, EM ALVENARIA COM BLOCOS DE CONCRETO, DIMENSÕES INTERNAS = 2X2 M. AF_12/2020	M		2.370,68
SINAPI	98021	BASE PARA POÇO DE VISITA RETANGULAR PARA ESGOTO, EM ALVENARIA COM BLOCOS DE CONCRETO, DIMENSÕES INTERNAS = 2X2,5 M, PROFUNDIDADE = 1,40 M, EXCLUINDO TAMPÃO. AF_12/2020_PA	UN		7.092,49
SINAPI	98022	ACRÉSCIMO PARA POÇO DE VISITA RETANGULAR PARA ESGOTO, EM ALVENARIA COM BLOCOS DE CONCRETO, DIMENSÕES INTERNAS = 2X2,5 M. AF_12/2020	M		2.627,58
SINAPI	98023	BASE PARA POÇO DE VISITA RETANGULAR PARA ESGOTO, EM ALVENARIA COM BLOCOS DE CONCRETO, DIMENSÕES INTERNAS = 2X3 M, PROFUNDIDADE = 1,40 M, EXCLUINDO TAMPÃO. AF_12/2020_PA	UN		8.194,37
SINAPI	98024	ACRÉSCIMO PARA POÇO DE VISITA RETANGULAR PARA ESGOTO, EM ALVENARIA COM BLOCOS DE CONCRETO, DIMENSÕES INTERNAS = 2X3 M. AF_12/2020	M		2.884,58
SINAPI	98025	BASE PARA POÇO DE VISITA RETANGULAR PARA ESGOTO, EM ALVENARIA COM BLOCOS DE CONCRETO, DIMENSÕES INTERNAS = 2X3,5 M, PROFUNDIDADE = 1,40 M, EXCLUINDO TAMPÃO. AF_12/2020_PA	UN		9.241,98
SINAPI	98026	ACRÉSCIMO PARA POÇO DE VISITA RETANGULAR PARA ESGOTO, EM ALVENARIA COM BLOCOS DE CONCRETO, DIMENSÕES INTERNAS = 2X3,5 M. AF_12/2020	M		3.141,48
SINAPI	98027	BASE PARA POÇO DE VISITA RETANGULAR PARA ESGOTO, EM ALVENARIA COM BLOCOS DE CONCRETO, DIMENSÕES INTERNAS = 2X4 M, PROFUNDIDADE = 1,40 M, EXCLUINDO TAMPÃO. AF_12/2020_PA	UN		10.289,73
SINAPI	98028	ACRÉSCIMO PARA POÇO DE VISITA RETANGULAR PARA ESGOTO, EM ALVENARIA COM BLOCOS DE CONCRETO, DIMENSÕES INTERNAS = 2X4 M. AF_12/2020	M		3.403,61
SINAPI	98029	BASE PARA POÇO DE VISITA RETANGULAR PARA ESGOTO, EM ALVENARIA COM BLOCOS DE CONCRETO, DIMENSÕES INTERNAS = 2,5X2,5 M, PROFUNDIDADE = 1,40 M, EXCLUINDO TAMPÃO. AF_12/2020_PA	UN		8.377,64
SINAPI	98030	ACRÉSCIMO PARA POÇO DE VISITA RETANGULAR PARA ESGOTO, EM ALVENARIA COM BLOCOS DE CONCRETO, DIMENSÕES INTERNAS = 2,5X2,5 M. AF_12/2020	M		2.889,81
SINAPI	98031	BASE PARA POÇO DE VISITA RETANGULAR PARA ESGOTO, EM ALVENARIA COM BLOCOS DE CONCRETO, DIMENSÕES INTERNAS = 2,5X3 M, PROFUNDIDADE = 1,40 M, EXCLUINDO TAMPÃO. AF_12/2020_PA	UN		9.637,66
SINAPI	98032	ACRÉSCIMO PARA POÇO DE VISITA RETANGULAR PARA ESGOTO, EM ALVENARIA COM BLOCOS DE CONCRETO, DIMENSÕES INTERNAS = 2,5X3 M. AF_12/2020	M		3.146,73
SINAPI	98033	BASE PARA POÇO DE VISITA RETANGULAR PARA ESGOTO, EM ALVENARIA COM BLOCOS DE CONCRETO, DIMENSÕES INTERNAS = 2,5X3,5 M, PROFUNDIDADE = 1,40 M, EXCLUINDO TAMPÃO. AF_12/2020_PA	UN		10.897,74
SINAPI	98034	ACRÉSCIMO PARA POÇO DE VISITA RETANGULAR PARA ESGOTO, EM ALVENARIA COM BLOCOS DE CONCRETO, DIMENSÕES INTERNAS = 2,5X3,5 M. AF_12/2020	M		3.403,61
SINAPI	98035	BASE PARA POÇO DE VISITA RETANGULAR PARA ESGOTO, EM ALVENARIA COM BLOCOS DE CONCRETO, DIMENSÕES INTERNAS = 2,5X4 M, PROFUNDIDADE = 1,40 M, EXCLUINDO TAMPÃO. AF_12/2020_PA	UN		12.157,79
SINAPI	98036	ACRÉSCIMO PARA POÇO DE VISITA RETANGULAR PARA ESGOTO, EM ALVENARIA COM BLOCOS DE CONCRETO, DIMENSÕES INTERNAS = 2,5X4 M. AF_12/2020	M		3.665,76
SINAPI	98037	BASE PARA POÇO DE VISITA RETANGULAR PARA ESGOTO, EM ALVENARIA COM BLOCOS DE CONCRETO, DIMENSÕES INTERNAS = 3X3 M, PROFUNDIDADE = 1,40 M, EXCLUINDO TAMPÃO. AF_12/2020_PA	UN		11.124,65
SINAPI	98038	ACRÉSCIMO PARA POÇO DE VISITA RETANGULAR PARA ESGOTO, EM ALVENARIA COM BLOCOS DE CONCRETO, DIMENSÕES INTERNAS = 3X3 M. AF_12/2020	M		3.408,86
SINAPI	98039	BASE PARA POÇO DE VISITA RETANGULAR PARA ESGOTO, EM ALVENARIA COM BLOCOS DE CONCRETO, DIMENSÕES INTERNAS = 3X3,5 M, PROFUNDIDADE = 1,40 M, EXCLUINDO TAMPÃO. AF_12/2020_PA	UN		12.571,82
SINAPI	98040	ACRÉSCIMO PARA POÇO DE VISITA RETANGULAR PARA ESGOTO, EM ALVENARIA COM BLOCOS DE CONCRETO, DIMENSÕES INTERNAS = 3X3,5 M. AF_12/2020	M		3.665,76
SINAPI	98041	BASE PARA POÇO DE VISITA RETANGULAR PARA ESGOTO, EM ALVENARIA COM BLOCOS DE CONCRETO, DIMENSÕES INTERNAS = 3X4 M, PROFUNDIDADE = 1,40 M, EXCLUINDO TAMPÃO. AF_12/2020_PA	UN		14.019,06
SINAPI	98042	ACRÉSCIMO PARA POÇO DE VISITA RETANGULAR PARA ESGOTO, EM ALVENARIA COM BLOCOS DE CONCRETO, DIMENSÕES INTERNAS = 3X4 M. AF_12/2020	M		3.928,00
SINAPI	98043	BASE PARA POÇO DE VISITA RETANGULAR PARA ESGOTO, EM ALVENARIA COM BLOCOS DE CONCRETO, DIMENSÕES INTERNAS = 3,5X3,5 M, PROFUNDIDADE = 1,40 M, EXCLUINDO TAMPÃO. AF_12/2020_PA	UN		14.246,08
SINAPI	98044	ACRÉSCIMO PARA POÇO DE VISITA RETANGULAR PARA ESGOTO, EM ALVENARIA COM BLOCOS DE CONCRETO, DIMENSÕES INTERNAS = 3,5X3,5 M. AF_12/2020	M		3.928,00
SINAPI	98045	BASE PARA POÇO DE VISITA RETANGULAR PARA ESGOTO, EM ALVENARIA COM BLOCOS DE CONCRETO, DIMENSÕES INTERNAS = 3,5X4 M, PROFUNDIDADE = 1,40 M, EXCLUINDO TAMPÃO. AF_12/2020_PA	UN		15.880,22
SINAPI	98046	ACRÉSCIMO PARA POÇO DE VISITA RETANGULAR PARA ESGOTO, EM ALVENARIA COM BLOCOS DE CONCRETO, DIMENSÕES INTERNAS = 3,5X4 M. AF_12/2020	M		

FONTE	CÓDIGO	DESCRIÇÃO	UNIDADE	DESONERADO	NÃO DESONERADO
SINAPI	98047	ACRÉSCIMO PARA POÇO DE VISITA RETANGULAR PARA ESGOTO, EM ALVENARIA COM BLOCOS DE CONCRETO, DIMENSÕES INTERNAS = 3,5x4 M. AF_12/2020	M		4.190,16
SINAPI	98048	BASE PARA POÇO DE VISITA RETANGULAR PARA ESGOTO, EM ALVENARIA COM BLOCOS DE CONCRETO, DIMENSÕES INTERNAS = 4x4 M, PROFUNDIDADE = 1,45 M, EXCLUINDO TAMPÃO. AF_12/2020_PA	UN		17.741,51
SINAPI	98049	ACRÉSCIMO PARA POÇO DE VISITA RETANGULAR PARA ESGOTO, EM ALVENARIA COM BLOCOS DE CONCRETO, DIMENSÕES INTERNAS = 4x4 M. AF_12/2020	M		4.401,05
SINAPI	98050	CHAMINÉ CIRCULAR PARA POÇO DE VISITA PARA ESGOTO, EM CONCRETO PRÉ-MOLDADO, DIÂMETRO INTERNO = 0,6 M. AF_12/2020	M		301,52
SINAPI	98051	CHAMINÉ CIRCULAR PARA POÇO DE VISITA PARA ESGOTO, EM ALVENARIA COM TIJOLOS CERÂMICOS MACIÇOS, DIÂMETRO INTERNO = 0,6 M. AF_12/2020	M		1.022,84
SINAPI	98405	BASE PARA POÇO DE VISITA CIRCULAR PARA ESGOTO, EM ALVENARIA COM TIJOLOS CERÂMICOS MACIÇOS, DIÂMETRO INTERNO = 1,0 M, PROFUNDIDADE = 1,40 M, EXCLUINDO TAMPÃO. AF_12/2020_PA	UN		2.708,37
SINAPI	98406	BASE PARA POÇO DE VISITA RETANGULAR PARA ESGOTO, EM ALVENARIA COM BLOCOS DE CONCRETO, DIMENSÕES INTERNAS = 1x3,5 M, PROFUNDIDADE = 1,40 M, EXCLUINDO TAMPÃO. AF_12/2020_PA	UN		6.141,98
SINAPI	98407	BASE PARA POÇO DE VISITA RETANGULAR PARA ESGOTO, EM ALVENARIA COM BLOCOS DE CONCRETO, DIMENSÕES INTERNAS = 1x2 M, PROFUNDIDADE = 1,40 M, EXCLUINDO TAMPÃO. AF_12/2020_PA	UN		4.020,03
SINAPI	98408	BASE PARA POÇO DE VISITA RETANGULAR PARA ESGOTO, EM ALVENARIA COM BLOCOS DE CONCRETO, DIMENSÕES INTERNAS = 1x2,5 M, PROFUNDIDADE = 1,40 M, EXCLUINDO TAMPÃO. AF_12/2020_PA	UN		4.714,09
SINAPI	98409	ACRÉSCIMO PARA POÇO DE VISITA CIRCULAR PARA ESGOTO, EM CONCRETO PRÉ-MOLDADO, DIÂMETRO INTERNO = 0,8 M. AF_12/2020	M		411,83
SINAPI	98410	BASE PARA POÇO DE VISITA CIRCULAR PARA ESGOTO, EM CONCRETO PRÉ-MOLDADO, DIÂMETRO INTERNO = 1,0 M, PROFUNDIDADE = 1,35 M, EXCLUINDO TAMPÃO. AF_12/2020_PA	UN		1.316,54
SINAPI	99240	ACRÉSCIMO PARA POÇO DE VISITA CIRCULAR PARA DRENAGEM, EM CONCRETO PRÉ-MOLDADO, DIÂMETRO INTERNO = 1,2 M. AF_12/2020	M		720,71
SINAPI	99241	ACRÉSCIMO PARA POÇO DE VISITA RETANGULAR PARA DRENAGEM, EM ALVENARIA COM BLOCOS DE CONCRETO, DIMENSÕES INTERNAS = 1,5x1,5 M. AF_12/2020	M		1.734,33
SINAPI	99242	BASE PARA POÇO DE VISITA CIRCULAR PARA DRENAGEM, EM ALVENARIA COM TIJOLOS CERÂMICOS MACIÇOS, DIÂMETRO INTERNO = 1,2 M, PROFUNDIDADE = 1,40 M, EXCLUINDO TAMPÃO. AF_12/2020_PA	UN		3.084,99
SINAPI	99243	ACRÉSCIMO PARA POÇO DE VISITA CIRCULAR PARA DRENAGEM, EM ALVENARIA COM TIJOLOS CERÂMICOS MACIÇOS, DIÂMETRO INTERNO = 1,2 M. AF_12/2020	M		1.678,38
SINAPI	99244	BASE PARA POÇO DE VISITA RETANGULAR PARA DRENAGEM, EM ALVENARIA COM BLOCOS DE CONCRETO, DIMENSÕES INTERNAS = 1,5x2 M, PROFUNDIDADE = 1,40 M, EXCLUINDO TAMPÃO. AF_12/2020_PA	UN		4.856,86
SINAPI	99246	ACRÉSCIMO PARA POÇO DE VISITA CIRCULAR PARA DRENAGEM, EM CONCRETO PRÉ-MOLDADO, DIÂMETRO INTERNO = 1,5 M. AF_12/2020	M		988,48
SINAPI	99247	ACRÉSCIMO PARA POÇO DE VISITA RETANGULAR PARA DRENAGEM, EM ALVENARIA COM BLOCOS DE CONCRETO, DIMENSÕES INTERNAS = 1,5x2 M. AF_12/2020	M		1.976,94
SINAPI	99248	BASE PARA POÇO DE VISITA CIRCULAR PARA DRENAGEM, EM ALVENARIA COM TIJOLOS CERÂMICOS MACIÇOS, DIÂMETRO INTERNO = 1,50 M, PROFUNDIDADE = 1,40 M, EXCLUINDO TAMPÃO. AF_12/2020_PA	UN		3.961,35
SINAPI	99249	ACRÉSCIMO PARA POÇO DE VISITA CIRCULAR PARA DRENAGEM, EM ALVENARIA COM TIJOLOS CERÂMICOS MACIÇOS, DIÂMETRO INTERNO = 1,5 M. AF_12/2020	M		2.052,31
SINAPI	99252	BASE PARA POÇO DE VISITA RETANGULAR PARA DRENAGEM, EM ALVENARIA COM BLOCOS DE CONCRETO, DIMENSÕES INTERNAS = 1x1 M, PROFUNDIDADE = 1,40 M, EXCLUINDO TAMPÃO. AF_12/2020_PA	UN		2.549,10
SINAPI	99254	ACRÉSCIMO PARA POÇO DE VISITA RETANGULAR PARA DRENAGEM, EM ALVENARIA COM BLOCOS DE CONCRETO, DIMENSÕES INTERNAS = 1x1 M. AF_12/2020	M		1.249,05
SINAPI	99256	BASE PARA POÇO DE VISITA RETANGULAR PARA DRENAGEM, EM ALVENARIA COM BLOCOS DE CONCRETO, DIMENSÕES INTERNAS = 1,5x2,5 M, PROFUNDIDADE = 1,40 M, EXCLUINDO TAMPÃO. AF_12/2020_PA	UN		5.703,95
SINAPI	99259	BASE PARA POÇO DE VISITA RETANGULAR PARA DRENAGEM, EM ALVENARIA COM BLOCOS DE CONCRETO, DIMENSÕES INTERNAS = 1x1,5 M, PROFUNDIDADE = 1,40 M, EXCLUINDO TAMPÃO. AF_12/2020_PA	UN		3.220,31
SINAPI	99261	ACRÉSCIMO PARA POÇO DE VISITA RETANGULAR PARA DRENAGEM, EM ALVENARIA COM BLOCOS DE CONCRETO, DIMENSÕES INTERNAS = 1x1,5 M. AF_12/2020	M		1.491,65
SINAPI	99263	ACRÉSCIMO PARA POÇO DE VISITA RETANGULAR PARA DRENAGEM, EM ALVENARIA COM BLOCOS DE CONCRETO, DIMENSÕES INTERNAS = 1,5x2,5 M. AF_12/2020	M		2.219,61
SINAPI	99265	BASE PARA POÇO DE VISITA RETANGULAR PARA DRENAGEM, EM ALVENARIA COM BLOCOS DE CONCRETO, DIMENSÕES INTERNAS = 1x2 M, PROFUNDIDADE = 1,40 M, EXCLUINDO TAMPÃO. AF_12/2020_PA	UN		3.891,46
SINAPI	99266	ACRÉSCIMO PARA POÇO DE VISITA RETANGULAR PARA DRENAGEM, EM ALVENARIA COM BLOCOS DE CONCRETO, DIMENSÕES INTERNAS = 1x2 M. AF_12/2020	M		1.734,33
SINAPI	99267	BASE PARA POÇO DE VISITA RETANGULAR PARA DRENAGEM, EM ALVENARIA COM BLOCOS DE CONCRETO, DIMENSÕES INTERNAS = 1x2,5 M, PROFUNDIDADE = 1,40 M, EXCLUINDO TAMPÃO. AF_12/2020_PA	UN		4.562,64
SINAPI	99268	POÇO DE INSPEÇÃO CIRCULAR PARA DRENAGEM, EM CONCRETO PRÉ-MOLDADO, DIÂMETRO INTERNO = 0,60 M, PROFUNDIDADE = 0,90 M, EXCLUINDO TAMPÃO. AF_12/2020_PA	UN		517,41
SINAPI	99269	ACRÉSCIMO PARA POÇO DE VISITA RETANGULAR PARA DRENAGEM, EM ALVENARIA COM BLOCOS DE CONCRETO, DIMENSÕES INTERNAS = 1x2,5 M. AF_12/2020	M		1.976,94
SINAPI	99270	POÇO DE INSPEÇÃO CIRCULAR PARA DRENAGEM, EM CONCRETO PRÉ-MOLDADO, DIÂMETRO INTERNO = 0,60 M, PROFUNDIDADE = 1,40 M, EXCLUINDO TAMPÃO. AF_12/2020_PA	UN		670,88
SINAPI	99271	BASE PARA POÇO DE VISITA RETANGULAR PARA DRENAGEM, EM ALVENARIA COM BLOCOS DE CONCRETO, DIMENSÕES INTERNAS = 1,5x3 M, PROFUNDIDADE = 1,40 M, EXCLUINDO TAMPÃO. AF_12/2020_PA	UN		6.550,94
SINAPI	99272	POÇO DE INSPEÇÃO CIRCULAR PARA DRENAGEM, EM ALVENARIA COM TIJOLOS CERÂMICOS MACIÇOS, DIÂMETRO INTERNO = 0,60 M, PROFUNDIDADE = 0,95 M, EXCLUINDO TAMPÃO. AF_12/2020_PA	UN		1.134,94
SINAPI	99273	POÇO DE INSPEÇÃO CIRCULAR PARA DRENAGEM, EM ALVENARIA COM TIJOLOS CERÂMICOS MACIÇOS, DIÂMETRO INTERNO = 0,60 M, PROFUNDIDADE = 1,45 M, EXCLUINDO TAMPÃO. AF_12/2020_PA	UN		1.607,86
SINAPI	99274	BASE PARA POÇO DE VISITA RETANGULAR PARA DRENAGEM, EM ALVENARIA COM BLOCOS DE CONCRETO, DIMENSÕES INTERNAS = 1x3 M, PROFUNDIDADE = 1,40 M, EXCLUINDO TAMPÃO. AF_12/2020_PA	UN		5.269,20
SINAPI	99275	BASE PARA POÇO DE VISITA CIRCULAR PARA DRENAGEM, EM CONCRETO PRÉ-MOLDADO, DIÂMETRO INTERNO = 0,80 M, PROFUNDIDADE = 1,35 M, EXCLUINDO TAMPÃO. AF_12/2020_PA	UN		1.004,44
SINAPI	99276	ACRÉSCIMO PARA POÇO DE VISITA RETANGULAR PARA DRENAGEM, EM ALVENARIA COM BLOCOS DE CONCRETO, DIMENSÕES INTERNAS = 1,5x3 M. AF_12/2020	M		2.462,26
SINAPI	99277	ACRÉSCIMO PARA POÇO DE VISITA RETANGULAR PARA DRENAGEM, EM ALVENARIA COM BLOCOS DE CONCRETO, DIMENSÕES INTERNAS = 1x3 M. AF_12/2020	M		2.219,61
SINAPI	99278	ACRÉSCIMO PARA POÇO DE VISITA CIRCULAR PARA DRENAGEM, EM CONCRETO PRÉ-MOLDADO, DIÂMETRO INTERNO = 0,8 M. AF_12/2020	M		409,01
SINAPI	99279	BASE PARA POÇO DE VISITA RETANGULAR PARA DRENAGEM, EM ALVENARIA COM BLOCOS DE CONCRETO, DIMENSÕES INTERNAS = 1x3,5 M, PROFUNDIDADE = 1,40 M, EXCLUINDO TAMPÃO. AF_12/2020_PA	UN		5.944,80
SINAPI	99280	BASE PARA POÇO DE VISITA CIRCULAR PARA DRENAGEM, EM ALVENARIA COM TIJOLOS CERÂMICOS MACIÇOS, DIÂMETRO INTERNO = 0,80 M, PROFUNDIDADE = 1,40 M, EXCLUINDO TAMPÃO. AF_12/2020_PA	UN		2.094,90
SINAPI	99281	ACRÉSCIMO PARA POÇO DE VISITA RETANGULAR PARA DRENAGEM, EM ALVENARIA COM BLOCOS DE CONCRETO, DIMENSÕES INTERNAS = 1x3,5 M. AF_12/2020	M		2.462,26
SINAPI	99282	ACRÉSCIMO PARA POÇO DE VISITA RETANGULAR PARA DRENAGEM, EM ALVENARIA COM BLOCOS DE CONCRETO, DIMENSÕES INTERNAS = 2,5x2,5 M. AF_12/2020	M		2.730,09
SINAPI	99283	ACRÉSCIMO PARA POÇO DE VISITA CIRCULAR PARA DRENAGEM, EM ALVENARIA COM TIJOLOS CERÂMICOS MACIÇOS, DIÂMETRO INTERNO = 0,8 M. AF_12/2020	M		1.179,91
SINAPI	99284	BASE PARA POÇO DE VISITA RETANGULAR PARA DRENAGEM, EM ALVENARIA COM BLOCOS DE CONCRETO, DIMENSÕES INTERNAS = 1,5x3,5 M, PROFUNDIDADE = 1,40 M, EXCLUINDO TAMPÃO. AF_12/2020_PA	UN		7.398,11
SINAPI	99285	BASE PARA POÇO DE VISITA CIRCULAR PARA DRENAGEM, EM CONCRETO PRÉ-MOLDADO, DIÂMETRO INTERNO = 1,0 M, PROFUNDIDADE = 1,35 M, EXCLUINDO TAMPÃO. AF_05/2018_PA	UN		1.366,33
SINAPI	99286	BASE PARA POÇO DE VISITA RETANGULAR PARA DRENAGEM, EM ALVENARIA COM BLOCOS DE CONCRETO, DIMENSÕES INTERNAS = 1x4 M, PROFUNDIDADE = 1,40 M, EXCLUINDO TAMPÃO. AF_12/2020_PA	UN		6.620,53
SINAPI	99287	BASE PARA POÇO DE VISITA RETANGULAR PARA DRENAGEM, EM ALVENARIA COM BLOCOS DE CONCRETO, DIMENSÕES INTERNAS = 2,5x3 M, PROFUNDIDADE = 1,40 M, EXCLUINDO TAMPÃO. AF_12/2020_PA	UN		9.325,92
SINAPI	99288	ACRÉSCIMO PARA POÇO DE VISITA CIRCULAR PARA DRENAGEM, EM CONCRETO PRÉ-MOLDADO, DIÂMETRO INTERNO = 1 M. AF_12/2020	M		540,72

FONTE	CÓDIGO	DESCRIÇÃO	UNIDADE	DESONERADO	NÃO DESONERADO
SINAPI	99289	ACRÉSCIMO PARA POÇO DE VISITA RETANGULAR PARA DRENAGEM, EM ALVENARIA COM BLOCOS DE CONCRETO, DIMENSÕES INTERNAS = 1X4 M. AF_12/2020	M		2.704,89
SINAPI	99290	BASE PARA POÇO DE VISITA RETANGULAR PARA DRENAGEM, EM ALVENARIA COM BLOCOS DE CONCRETO, DIMENSÕES INTERNAS = 1,5X1,5 M, PROFUNDIDADE = 1,40 M, EXCLUINDO TAMPÃO. AF_12/2020_PA	UN		3.981,83
SINAPI	99291	ACRÉSCIMO PARA POÇO DE VISITA RETANGULAR PARA DRENAGEM, EM ALVENARIA COM BLOCOS DE CONCRETO, DIMENSÕES INTERNAS = 1,5X3,5 M. AF_12/2020	M		2.704,89
SINAPI	99292	BASE PARA POÇO DE VISITA CIRCULAR PARA DRENAGEM, EM ALVENARIA COM TIJOLOS CERÂMICOS MACIÇOS, DIÂMETRO INTERNO = 1,0 M, PROFUNDIDADE = 1,40 M, EXCLUINDO TAMPÃO. AF_12/2020_PA	UN		2.589,41
SINAPI	99293	ACRÉSCIMO PARA POÇO DE VISITA CIRCULAR PARA DRENAGEM, EM ALVENARIA COM TIJOLOS CERÂMICOS MACIÇOS, DIÂMETRO INTERNO = 1 M. AF_12/2020	M		1.429,18
SINAPI	99294	BASE PARA POÇO DE VISITA RETANGULAR PARA DRENAGEM, EM ALVENARIA COM BLOCOS DE CONCRETO, DIMENSÕES INTERNAS = 1,5X4 M, PROFUNDIDADE = 1,40 M, EXCLUINDO TAMPÃO. AF_12/2020_PA	UN		8.245,09
SINAPI	99296	ACRÉSCIMO PARA POÇO DE VISITA RETANGULAR PARA DRENAGEM, EM ALVENARIA COM BLOCOS DE CONCRETO, DIMENSÕES INTERNAS = 2,5X3 M. AF_12/2020	M		2.972,71
SINAPI	99297	ACRÉSCIMO PARA POÇO DE VISITA RETANGULAR PARA DRENAGEM, EM ALVENARIA COM BLOCOS DE CONCRETO, DIMENSÕES INTERNAS = 1,5X4 M. AF_12/2020	M		2.968,36
SINAPI	99298	BASE PARA POÇO DE VISITA RETANGULAR PARA DRENAGEM, EM ALVENARIA COM BLOCOS DE CONCRETO, DIMENSÕES INTERNAS = 2,5X3,5 M, PROFUNDIDADE = 1,40 M, EXCLUINDO TAMPÃO. AF_12/2020_PA	UN		10.544,11
SINAPI	99299	ACRÉSCIMO PARA POÇO DE VISITA RETANGULAR PARA DRENAGEM, EM ALVENARIA COM BLOCOS DE CONCRETO, DIMENSÕES INTERNAS = 2,5X3,5 M. AF_12/2020	M		3.215,28
SINAPI	99300	BASE PARA POÇO DE VISITA RETANGULAR PARA DRENAGEM, EM ALVENARIA COM BLOCOS DE CONCRETO, DIMENSÕES INTERNAS = 2,5X4 M, PROFUNDIDADE = 1,40 M, EXCLUINDO TAMPÃO. AF_12/2020_PA	UN		11.762,27
SINAPI	99301	BASE PARA POÇO DE VISITA RETANGULAR PARA DRENAGEM, EM ALVENARIA COM BLOCOS DE CONCRETO, DIMENSÕES INTERNAS = 2X2 M, PROFUNDIDADE = 1,40 M, EXCLUINDO TAMPÃO. AF_12/2020_PA	UN		5.859,03
SINAPI	99302	ACRÉSCIMO PARA POÇO DE VISITA RETANGULAR PARA DRENAGEM, EM ALVENARIA COM BLOCOS DE CONCRETO, DIMENSÕES INTERNAS = 2,5X4 M. AF_12/2020	M		3.462,24
SINAPI	99303	BASE PARA POÇO DE VISITA RETANGULAR PARA DRENAGEM, EM ALVENARIA COM BLOCOS DE CONCRETO, DIMENSÕES INTERNAS = 3X3 M, PROFUNDIDADE = 1,40 M, EXCLUINDO TAMPÃO. AF_12/2020_PA	UN		10.763,02
SINAPI	99304	ACRÉSCIMO PARA POÇO DE VISITA RETANGULAR PARA DRENAGEM, EM ALVENARIA COM BLOCOS DE CONCRETO, DIMENSÕES INTERNAS = 3X3 M. AF_12/2020	M		3.219,62
SINAPI	99305	BASE PARA POÇO DE VISITA RETANGULAR PARA DRENAGEM, EM ALVENARIA COM BLOCOS DE CONCRETO, DIMENSÕES INTERNAS = 3X3,5 M, PROFUNDIDADE = 1,40 M, EXCLUINDO TAMPÃO. AF_12/2020_PA	UN		12.162,20
SINAPI	99306	ACRÉSCIMO PARA POÇO DE VISITA RETANGULAR PARA DRENAGEM, EM ALVENARIA COM BLOCOS DE CONCRETO, DIMENSÕES INTERNAS = 3X3,5 M. AF_12/2020	M		3.462,24
SINAPI	99307	ACRÉSCIMO PARA POÇO DE VISITA RETANGULAR PARA DRENAGEM, EM ALVENARIA COM BLOCOS DE CONCRETO, DIMENSÕES INTERNAS = 2X2 M. AF_12/2020	M		2.240,47
SINAPI	99308	BASE PARA POÇO DE VISITA RETANGULAR PARA DRENAGEM, EM ALVENARIA COM BLOCOS DE CONCRETO, DIMENSÕES INTERNAS = 3X4 M, PROFUNDIDADE = 1,40 M, EXCLUINDO TAMPÃO. AF_12/2020_PA	UN		13.561,45
SINAPI	99309	ACRÉSCIMO PARA POÇO DE VISITA RETANGULAR PARA DRENAGEM, EM ALVENARIA COM BLOCOS DE CONCRETO, DIMENSÕES INTERNAS = 3X4 M. AF_12/2020	M		3.709,26
SINAPI	99310	BASE PARA POÇO DE VISITA RETANGULAR PARA DRENAGEM, EM ALVENARIA COM BLOCOS DE CONCRETO, DIMENSÕES INTERNAS = 3,5X3,5 M, PROFUNDIDADE = 1,40 M, EXCLUINDO TAMPÃO. AF_12/2020_PA	UN		13.780,44
SINAPI	99311	ACRÉSCIMO PARA POÇO DE VISITA RETANGULAR PARA DRENAGEM, EM ALVENARIA COM BLOCOS DE CONCRETO, DIMENSÕES INTERNAS = 3,5X3,5 M. AF_12/2020	M		3.709,26
SINAPI	99312	BASE PARA POÇO DE VISITA RETANGULAR PARA DRENAGEM, EM ALVENARIA COM BLOCOS DE CONCRETO, DIMENSÕES INTERNAS = 2X2,5 M, PROFUNDIDADE = 1,40 M, EXCLUINDO TAMPÃO. AF_12/2020_PA	UN		6.865,11
SINAPI	99313	BASE PARA POÇO DE VISITA RETANGULAR PARA DRENAGEM, EM ALVENARIA COM BLOCOS DE CONCRETO, DIMENSÕES INTERNAS = 3,5X4 M, PROFUNDIDADE = 1,40 M, EXCLUINDO TAMPÃO. AF_12/2020_PA	UN		15.360,50
SINAPI	99314	ACRÉSCIMO PARA POÇO DE VISITA RETANGULAR PARA DRENAGEM, EM ALVENARIA COM BLOCOS DE CONCRETO, DIMENSÕES INTERNAS = 3,5X4 M. AF_12/2020	M		3.956,22
SINAPI	99315	BASE PARA POÇO DE VISITA RETANGULAR PARA DRENAGEM, EM ALVENARIA COM BLOCOS DE CONCRETO, DIMENSÕES INTERNAS = 4X4 M, PROFUNDIDADE = 1,40 M, EXCLUINDO TAMPÃO. AF_12/2020_PA	UN		17.159,69
SINAPI	99317	ACRÉSCIMO PARA POÇO DE VISITA RETANGULAR PARA DRENAGEM, EM ALVENARIA COM BLOCOS DE CONCRETO, DIMENSÕES INTERNAS = 2X2,5 M. AF_12/2020	M		2.483,07
SINAPI	99318	CHAMINÉ CIRCULAR PARA POÇO DE VISITA PARA DRENAGEM, EM CONCRETO PRÉ-MOLDADO, DIÂMETRO INTERNO = 0,6 M. AF_12/2020	M		300,25
SINAPI	99319	CHAMINÉ CIRCULAR PARA POÇO DE VISITA PARA DRENAGEM, EM ALVENARIA COM TIJOLOS CERÂMICOS MACIÇOS, DIÂMETRO INTERNO = 0,6 M. AF_12/2020	M		939,76
SINAPI	99320	BASE PARA POÇO DE VISITA RETANGULAR PARA DRENAGEM, EM ALVENARIA COM BLOCOS DE CONCRETO, DIMENSÕES INTERNAS = 2X3 M, PROFUNDIDADE = 1,40 M, EXCLUINDO TAMPÃO. AF_12/2020_PA	UN		7.933,22
SINAPI	99321	ACRÉSCIMO PARA POÇO DE VISITA RETANGULAR PARA DRENAGEM, EM ALVENARIA COM BLOCOS DE CONCRETO, DIMENSÕES INTERNAS = 2X3 M. AF_12/2020	M		2.725,76
SINAPI	99322	BASE PARA POÇO DE VISITA RETANGULAR PARA DRENAGEM, EM ALVENARIA COM BLOCOS DE CONCRETO, DIMENSÕES INTERNAS = 2X3,5 M, PROFUNDIDADE = 1,40 M, EXCLUINDO TAMPÃO. AF_12/2020_PA	UN		8.947,06
SINAPI	99323	ACRÉSCIMO PARA POÇO DE VISITA RETANGULAR PARA DRENAGEM, EM ALVENARIA COM BLOCOS DE CONCRETO, DIMENSÕES INTERNAS = 2X3,5 M. AF_12/2020	M		2.968,36
SINAPI	99324	BASE PARA POÇO DE VISITA RETANGULAR PARA DRENAGEM, EM ALVENARIA COM BLOCOS DE CONCRETO, DIMENSÕES INTERNAS = 2X4 M, PROFUNDIDADE = 1,40 M, EXCLUINDO TAMPÃO. AF_12/2020_PA	UN		9.961,04
SINAPI	99325	ACRÉSCIMO PARA POÇO DE VISITA RETANGULAR PARA DRENAGEM, EM ALVENARIA COM BLOCOS DE CONCRETO, DIMENSÕES INTERNAS = 2X4 M. AF_12/2020	M		3.215,28
SINAPI	99326	BASE PARA POÇO DE VISITA RETANGULAR PARA DRENAGEM, EM ALVENARIA COM BLOCOS DE CONCRETO, DIMENSÕES INTERNAS = 2,5X2,5 M, PROFUNDIDADE = 1,40 M, EXCLUINDO TAMPÃO. AF_12/2020_PA	UN		8.107,78
SINAPI	99327	ACRÉSCIMO PARA POÇO DE VISITA RETANGULAR PARA DRENAGEM, EM ALVENARIA COM BLOCOS DE CONCRETO, DIMENSÕES INTERNAS = 4X4 M. AF_12/2020	M		4.160,68
SINAPI	101800	CAIXA COM GRELHA RETANGULAR DE FERRO FUNDIDO, EM ALVENARIA COM TIJOLOS CERÂMICOS MACIÇOS, DIMENSÕES INTERNAS: 0,30 X 1,00 X 1,00. AF_12/2020	UN		1.569,24
SINAPI	101801	CAIXA COM GRELHA RETANGULAR DE FERRO FUNDIDO, EM ALVENARIA COM BLOCOS DE CONCRETO, DIMENSÕES INTERNAS: 0,30 X 1,00 X 1,00. AF_12/2020	UN		1.064,14
SINAPI	101806	CAIXA ENTERRADA DISTRIBUIDORA DE VAZÃO (SUMIDOUROS MÚLTIPLOS), RETANGULAR, EM ALVENARIA COM TIJOLOS MACIÇOS, DIMENSÕES INTERNAS: 0,60 X 0,60 X H=0,50 M. AF_12/2020	UN		562,86
SINAPI	101807	CAIXA ENTERRADA DISTRIBUIDORA DE VAZÃO (SUMIDOUROS MÚLTIPLOS), RETANGULAR, EM ALVENARIA COM BLOCOS DE CONCRETO, DIMENSÕES INTERNAS: 0,60 X 0,60 X H=0,50 M. AF_12/2020	UN		496,13
SINAPI	101808	CAIXA ENTERRADA DISTRIBUIDORA DE VAZÃO (SUMIDOUROS MÚLTIPLOS), RETANGULAR, EM CONCRETO PRÉ-MOLDADO, DIMENSÕES INTERNAS: 0,60 X 0,60 X H=0,50 M. AF_12/2020	UN		562,43
SINAPI	101809	BASE PARA POÇO DE VISITA RETANGULAR PARA ESGOTO E DRENAGEM, EM CONCRETO ESTRUTURAL, DIMENSÕES INTERNAS DE 90X150 M, PROFUNDIDADE DE 1,25 M, EXCLUINDO TAMPÃO. AF_12/2020_PA	UN		3.024,44
SINAPI	102139	BASE PARA POÇO DE VISITA CIRCULAR PARA ESGOTO, EM CONCRETO PRÉ-MOLDADO, DIÂMETRO INTERNO = 1,20 M, PROFUNDIDADE = 1,60 M, EXCLUINDO TAMPÃO. AF_12/2020_PA	UN		1.811,14
SINAPI	102141	BASE PARA POÇO DE VISITA CIRCULAR PARA ESGOTO, EM CONCRETO PRÉ-MOLDADO, DIÂMETRO INTERNO = 1,50 M, PROFUNDIDADE = 1,35 M, EXCLUINDO TAMPÃO. AF_12/2020_PA	UN		2.798,57
SINAPI	102142	BASE PARA POÇO DE VISITA CIRCULAR PARA DRENAGEM, EM CONCRETO PRÉ-MOLDADO, DIÂMETRO INTERNO = 1,50 M, PROFUNDIDADE = 1,35 M, EXCLUINDO TAMPÃO. AF_12/2020_PA	UN		2.746,09
SINAPI	102457	BASE PARA POÇO DE VISITA CIRCULAR PARA DRENAGEM, EM CONCRETO PRÉ-MOLDADO, DIÂMETRO INTERNO = 1,20 M, PROFUNDIDADE = 1,60 M, EXCLUINDO TAMPÃO. AF_05/2021_PA	UN		1.735,81
SINAPI	94263	GUIA (MEIO-FIO) CONCRETO, MOLDADA IN LOCO EM TRECHO RETO COM EXTRUSORA, 13 CM BASE X 22 CM ALTURA. AF_06/2016	M		36,06
SINAPI	94264	GUIA (MEIO-FIO) CONCRETO, MOLDADA IN LOCO EM TRECHO CURVO COM EXTRUSORA, 13 CM BASE X 22 CM ALTURA. AF_06/2016	M		39,90
SINAPI	94265	GUIA (MEIO-FIO) CONCRETO, MOLDADA IN LOCO EM TRECHO RETO COM EXTRUSORA, 15 CM BASE X 30 CM ALTURA. AF_06/2016	M		47,77

FONTE	CÓDIGO	DESCRIÇÃO	UNIDADE	DESONERADO	NÃO DESONERADO
SINAPI	94266	GUIA (MEIO-FIO) CONCRETO, MOLDADA IN LOCO EM TRECHO CURVO COM EXTRUSORA, 15 CM BASE X 30 CM ALTURA. AF_06/2016	M		52,17
SINAPI	94267	GUIA (MEIO-FIO) E SARIETA CONJUGADOS DE CONCRETO, MOLDADA IN LOCO EM TRECHO RETO COM EXTRUSORA, 45 CM BASE (15 CM BASE DA GUIA + 30 CM BASE DA SARIETA) X 22 CM ALTURA. AF_06/2016	M		56,72
SINAPI	94268	GUIA (MEIO-FIO) E SARIETA CONJUGADOS DE CONCRETO, MOLDADA IN LOCO EM TRECHO CURVO COM EXTRUSORA, 45 CM BASE (15 CM BASE DA GUIA + 30 CM BASE DA SARIETA) X 22 CM ALTURA. AF_06/2016	M		61,58
SINAPI	94269	GUIA (MEIO-FIO) E SARIETA CONJUGADOS DE CONCRETO, MOLDADA IN LOCO EM TRECHO RETO COM EXTRUSORA, 60 CM BASE (15 CM BASE DA GUIA + 45 CM BASE DA SARIETA) X 26 CM ALTURA. AF_06/2016	M		81,37
SINAPI	94270	GUIA (MEIO-FIO) E SARIETA CONJUGADOS DE CONCRETO, MOLDADA IN LOCO EM TRECHO CURVO COM EXTRUSORA, 60 CM BASE (15 CM BASE DA GUIA + 45 CM BASE DA SARIETA) X 26 CM ALTURA. AF_06/2016	M		88,12
SINAPI	94271	GUIA (MEIO-FIO) E SARIETA CONJUGADOS DE CONCRETO, MOLDADA IN LOCO EM TRECHO RETO COM EXTRUSORA, 65 CM BASE (15 CM BASE DA GUIA + 50 CM BASE DA SARIETA) X 30 CM ALTURA. AF_06/2016	M		99,28
SINAPI	94272	GUIA (MEIO-FIO) E SARIETA CONJUGADOS DE CONCRETO, MOLDADA IN LOCO EM TRECHO CURVO COM EXTRUSORA, 65 CM BASE (15 CM BASE DA GUIA + 50 CM BASE DA SARIETA) X 26 CM ALTURA. AF_06/2016	M		108,30
SINAPI	94273	ASSENTAMENTO DE GUIA (MEIO-FIO) EM TRECHO RETO, CONFECCIONADA EM CONCRETO PRÉ-FABRICADO, DIMENSÕES 100X15X13X30 CM (COMPRIMENTO X BASE INFERIOR X BASE SUPERIOR X ALTURA), PARA VIAS URBANAS (USO VIÁRIO). AF_06/2016	M		63,30
SINAPI	94274	ASSENTAMENTO DE GUIA (MEIO-FIO) EM TRECHO CURVO, CONFECCIONADA EM CONCRETO PRÉ-FABRICADO, DIMENSÕES 100X15X13X30 CM (COMPRIMENTO X BASE INFERIOR X BASE SUPERIOR X ALTURA), PARA VIAS URBANAS (USO VIÁRIO). AF_06/2016	M		67,80
SINAPI	94275	ASSENTAMENTO DE GUIA (MEIO-FIO) EM TRECHO RETO, CONFECCIONADA EM CONCRETO PRÉ-FABRICADO, DIMENSÕES 100X15X13X20 CM (COMPRIMENTO X BASE INFERIOR X BASE SUPERIOR X ALTURA), PARA URBANIZAÇÃO INTERNA DE EMPREENDIMENTOS. AF_06/2016	M		56,98
SINAPI	94276	ASSENTAMENTO DE GUIA (MEIO-FIO) EM TRECHO CURVO, CONFECCIONADA EM CONCRETO PRÉ-FABRICADO, DIMENSÕES 100X15X13X20 CM (COMPRIMENTO X BASE INFERIOR X BASE SUPERIOR X ALTURA), PARA URBANIZAÇÃO INTERNA DE EMPREENDIMENTOS. AF_06/2016	M		61,48
SINAPI	94277	ASSENTAMENTO DE GUIA (MEIO-FIO) EM TRECHO RETO, CONFECCIONADA EM CONCRETO PRÉ-FABRICADO, DIMENSÕES 80X08X08X25 CM (COMPRIMENTO X BASE INFERIOR X BASE SUPERIOR X ALTURA), PARA URBANIZAÇÃO INTERNA DE EMPREENDIMENTOS. AF_06/2016	M		50,12
SINAPI	94278	ASSENTAMENTO DE GUIA (MEIO-FIO) EM TRECHO CURVO, CONFECCIONADA EM CONCRETO PRÉ-FABRICADO, DIMENSÕES 80X08X08X25 CM (COMPRIMENTO X BASE INFERIOR X BASE SUPERIOR X ALTURA), PARA URBANIZAÇÃO INTERNA DE EMPREENDIMENTOS. AF_06/2016	M		54,62
SINAPI	94279	ASSENTAMENTO DE GUIA (MEIO-FIO) EM TRECHO RETO, CONFECCIONADA EM CONCRETO PRÉ-FABRICADO, DIMENSÕES 39X6,5X6,5X19 CM (COMPRIMENTO X BASE INFERIOR X BASE SUPERIOR X ALTURA), PARA DELIMITAÇÃO DE JARDINS, PRAÇAS OU PASSEIOS. AF_05/2016	M		58,79
SINAPI	94280	ASSENTAMENTO DE GUIA (MEIO-FIO) EM TRECHO CURVO, CONFECCIONADA EM CONCRETO PRÉ-FABRICADO, DIMENSÕES 39X6,5X6,5X19 CM (COMPRIMENTO X BASE INFERIOR X BASE SUPERIOR X ALTURA), PARA DELIMITAÇÃO DE JARDINS, PRAÇAS OU PASSEIOS. AF_05/2016	M		63,29
SINAPI	94281	EXECUÇÃO DE SARIETA DE CONCRETO USINADO, MOLDADA IN LOCO EM TRECHO RETO, 30 CM BASE X 15 CM ALTURA. AF_06/2016	M		59,69
SINAPI	94282	EXECUÇÃO DE SARIETA DE CONCRETO USINADO, MOLDADA IN LOCO EM TRECHO CURVO, 30 CM BASE X 15 CM ALTURA. AF_06/2016	M		73,40
SINAPI	94283	EXECUÇÃO DE SARIETA DE CONCRETO USINADO, MOLDADA IN LOCO EM TRECHO RETO, 45 CM BASE X 15 CM ALTURA. AF_06/2016	M		76,89
SINAPI	94284	EXECUÇÃO DE SARIETA DE CONCRETO USINADO, MOLDADA IN LOCO EM TRECHO CURVO, 45 CM BASE X 15 CM ALTURA. AF_06/2016	M		90,60
SINAPI	94285	EXECUÇÃO DE SARIETA DE CONCRETO USINADO, MOLDADA IN LOCO EM TRECHO RETO, 60 CM BASE X 15 CM ALTURA. AF_06/2016	M		93,44
SINAPI	94286	EXECUÇÃO DE SARIETA DE CONCRETO USINADO, MOLDADA IN LOCO EM TRECHO CURVO, 60 CM BASE X 15 CM ALTURA. AF_06/2016	M		107,14
SINAPI	94287	EXECUÇÃO DE SARIETA DE CONCRETO USINADO, MOLDADA IN LOCO EM TRECHO RETO, 30 CM BASE X 10 CM ALTURA. AF_06/2016	M		46,29
SINAPI	94288	EXECUÇÃO DE SARIETA DE CONCRETO USINADO, MOLDADA IN LOCO EM TRECHO CURVO, 30 CM BASE X 10 CM ALTURA. AF_06/2016	M		58,28
SINAPI	94289	EXECUÇÃO DE SARIETA DE CONCRETO USINADO, MOLDADA IN LOCO EM TRECHO RETO, 45 CM BASE X 10 CM ALTURA. AF_06/2016	M		58,55
SINAPI	94290	EXECUÇÃO DE SARIETA DE CONCRETO USINADO, MOLDADA IN LOCO EM TRECHO CURVO, 45 CM BASE X 10 CM ALTURA. AF_06/2016	M		70,54
SINAPI	94291	EXECUÇÃO DE SARIETA DE CONCRETO USINADO, MOLDADA IN LOCO EM TRECHO RETO, 60 CM BASE X 10 CM ALTURA. AF_06/2016	M		70,22
SINAPI	94292	EXECUÇÃO DE SARIETA DE CONCRETO USINADO, MOLDADA IN LOCO EM TRECHO CURVO, 60 CM BASE X 10 CM ALTURA. AF_06/2016	M		82,21
SINAPI	94293	EXECUÇÃO DE SARIETA DE CONCRETO USINADO, MOLDADA IN LOCO EM TRECHO RETO, 100 CM BASE X 20 CM ALTURA. AF_06/2016	M		186,65
SINAPI	94294	EXECUÇÃO DE ESCORAS DE CONCRETO PARA CONTENÇÃO DE GUIAS PRÉ-FABRICADAS. AF_06/2016	M		9,09
SINAPI	104491	ADUELA/ GALERIA FECHADA PRE-MOLDADA DE CONCRETO ARMADO, SECAO QUADRANGULAR INTERNA DE 1,50 X 1,50 M (L X A), MISULA DE 20 X 20 CM, C = 1,00 M, ESPESSURA MIN = 15 CM, TB-45 E FCK DO CONCRETO = 30 MPA FORNECIMENTO E ASSENTAMENTO. AF_01/2023	M		4.156,87
SINAPI	104492	ADUELA/ GALERIA FECHADA PRE-MOLDADA DE CONCRETO ARMADO, SECAO QUADRANGULAR INTERNA DE 2,00 X 2,00 M (L X A), MISULA DE 20 X 20 CM, C = 1,00 M, ESPESSURA MIN = 15 CM, TB-45 E FCK DO CONCRETO = 30 MPA FORNECIMENTO E ASSENTAMENTO. AF_01/2023	M		5.198,22
SINAPI	104494	ADUELA/ GALERIA FECHADA PRE-MOLDADA DE CONCRETO ARMADO, SECAO QUADRANGULAR INTERNA DE 2,50 X 2,50 M (L X A), MISULA DE 20 X 20 CM, C = 1,00 M, ESPESSURA MIN = 15 CM, TB-45 E FCK DO CONCRETO = 30 MPA FORNECIMENTO E ASSENTAMENTO. AF_01/2023	M		7.021,65
SINAPI	104497	ADUELA/ GALERIA FECHADA PRE-MOLDADA DE CONCRETO ARMADO, SECAO QUADRANGULAR INTERNA DE 3,00 X 3,00 M (L X A), MISULA DE 20 X 20 CM, C = 1,00 M, ESPESSURA MIN = 20 CM, TB-45 E FCK DO CONCRETO = 30 MPA FORNECIMENTO E ASSENTAMENTO. AF_01/2023	M		8.414,13
SINAPI	104515	APLICAÇÃO DE MANTA GEOTÊXTEL NAS JUNTAS RÍGIDAS DE ADUELAS PRÉ-MOLDADAS DE CONCRETO ARMADO. AF_01/2023	M2		27,46
SINAPI	102727	FABRICAÇÃO, MONTAGEM E DESMONTAGEM DE FÔRMA PARA BOCA PARA BUEIRO, EM CHAPA DE MADEIRA COMPENSADA RESINADA, E = 17 MM, 2 UTILIZAÇÕES. AF_07/2021	M2		109,05
SINAPI	102728	ARMAÇÃO DE MURO ALA E MURO TESTA UTILIZANDO AÇO CA-50 DE 6,3 MM - MONTAGEM. AF_07/2021	KG		15,14
SINAPI	102729	ARMAÇÃO DE MURO ALA E MURO TESTA UTILIZANDO AÇO CA-50 DE 8 MM - MONTAGEM. AF_07/2021	KG		14,07
SINAPI	102730	ARMAÇÃO DE MURO ALA E MURO TESTA UTILIZANDO AÇO CA-50 DE 10 MM - MONTAGEM. AF_07/2021	KG		12,48
SINAPI	102731	ARMAÇÃO DE MURO ALA E MURO TESTA UTILIZANDO AÇO CA-50 DE 12,5 MM - MONTAGEM. AF_07/2021	KG		10,48
SINAPI	102732	ARMAÇÃO DE MURO ALA E MURO TESTA UTILIZANDO AÇO CA-50 DE 16 MM - MONTAGEM. AF_07/2021	KG		9,87
SINAPI	102733	ARMAÇÃO DE MURO ALA E MURO TESTA UTILIZANDO AÇO CA-50 DE 20 MM - MONTAGEM. AF_07/2021	KG		10,96
SINAPI	102734	ARMAÇÃO DE SOLEIRA UTILIZANDO AÇO CA-50 DE 6,3 MM - MONTAGEM. AF_07/2021	KG		14,18
SINAPI	102735	ARMAÇÃO DE SOLEIRA UTILIZANDO AÇO CA-50 DE 8 MM - MONTAGEM. AF_07/2021	KG		13,23
SINAPI	102736	CONCRETAGEM DE BOCA PARA BUEIRO, FCK = 20 MPA, COM USO DE BOMBA - LANÇAMENTO, ADENSAMENTO E ACABAMENTO. AF_07/2021	M3		666,62
SINAPI	102737	BOCA PARA BUEIRO SIMPLES TUBULAR D = 40 CM EM CONCRETO, ALAS COM ESCONSIDADE DE 0°, INCLUINDO FÔRMAS E MATERIAIS. AF_07/2021	UN		1.133,93
SINAPI	102738	BOCA PARA BUEIRO SIMPLES TUBULAR D = 60 CM EM CONCRETO, ALAS COM ESCONSIDADE DE 0°, INCLUINDO FÔRMAS E MATERIAIS. AF_07/2021	UN		2.314,77
SINAPI	102739	BOCA PARA BUEIRO SIMPLES TUBULAR D = 80 CM EM CONCRETO, ALAS COM ESCONSIDADE DE 0°, INCLUINDO FÔRMAS E MATERIAIS. AF_07/2021	UN		3.875,10
SINAPI	102740	BOCA PARA BUEIRO SIMPLES TUBULAR D = 100 CM EM CONCRETO, ALAS COM ESCONSIDADE DE 0°, INCLUINDO FÔRMAS E MATERIAIS. AF_07/2021	UN		5.802,62
SINAPI	102741	BOCA PARA BUEIRO SIMPLES TUBULAR D = 120 CM EM CONCRETO, ALAS COM ESCONSIDADE DE 0°, INCLUINDO FÔRMAS E MATERIAIS. AF_07/2021	UN		8.134,96

FONTE	CÓDIGO	DESCRIÇÃO	UNIDADE	DESONERADO	NÃO DESONERADO
SINAPI	102742	BOCA PARA BUEIRO SIMPLES TUBULAR D = 150 CM EM CONCRETO, ALAS COM ESCONSIDADE DE 0°, INCLUINDO FÔRMAS E MATERIAIS. AF_07/2021	UN		14.065,41
SINAPI	102743	BOCA PARA BUEIRO DUPLO TUBULAR D = 80 CM EM CONCRETO, ALAS COM ESCONSIDADE DE 0°, INCLUINDO FÔRMAS E MATERIAIS. AF_07/2021	UN		4.683,91
SINAPI	102744	BOCA PARA BUEIRO DUPLO TUBULAR D = 100 CM EM CONCRETO, ALAS COM ESCONSIDADE DE 0°, INCLUINDO FÔRMAS E MATERIAIS. AF_07/2021	UN		7.011,14
SINAPI	102745	BOCA PARA BUEIRO DUPLO TUBULAR D = 120 CM EM CONCRETO, ALAS COM ESCONSIDADE DE 0°, INCLUINDO FÔRMAS E MATERIAIS. AF_07/2021	UN		9.844,16
SINAPI	102746	BOCA PARA BUEIRO DUPLO TUBULAR D = 150 CM EM CONCRETO, ALAS COM ESCONSIDADE DE 0°, INCLUINDO FÔRMAS E MATERIAIS. AF_07/2021	UN		17.040,16
SINAPI	102747	BOCA PARA BUEIRO TRIPLO TUBULAR D = 100 CM EM CONCRETO, ALAS COM ESCONSIDADE DE 0°, INCLUINDO FÔRMAS E MATERIAIS. AF_07/2021	UN		8.688,98
SINAPI	102748	BOCA PARA BUEIRO TRIPLO TUBULAR D = 120 CM EM CONCRETO, ALAS COM ESCONSIDADE DE 0°, INCLUINDO FÔRMAS E MATERIAIS. AF_07/2021	UN		12.148,58
SINAPI	102749	BOCA PARA BUEIRO TRIPLO TUBULAR D = 150 CM EM CONCRETO, ALAS COM ESCONSIDADE DE 0°, INCLUINDO FÔRMAS E MATERIAIS. AF_07/2021	UN		20.824,95
SINAPI	102750	BOCA PARA BUEIRO SIMPLES TUBULAR D = 60 CM EM CONCRETO, ALAS COM ESCONSIDADE DE 30°, INCLUINDO FÔRMAS E MATERIAIS. AF_07/2021	UN		2.819,91
SINAPI	102751	BOCA PARA BUEIRO SIMPLES TUBULAR D = 80 CM EM CONCRETO, ALAS COM ESCONSIDADE DE 30°, INCLUINDO FÔRMAS E MATERIAIS. AF_07/2021	UN		4.893,13
SINAPI	102752	BOCA PARA BUEIRO SIMPLES TUBULAR D = 100 CM EM CONCRETO, ALAS COM ESCONSIDADE DE 30°, INCLUINDO FÔRMAS E MATERIAIS. AF_07/2021	UN		7.787,53
SINAPI	102753	BOCA PARA BUEIRO SIMPLES TUBULAR D = 120 CM EM CONCRETO, ALAS COM ESCONSIDADE DE 30°, INCLUINDO FÔRMAS E MATERIAIS. AF_07/2021	UN		11.518,55
SINAPI	102754	BOCA PARA BUEIRO SIMPLES TUBULAR D = 150 CM EM CONCRETO, ALAS COM ESCONSIDADE DE 30°, INCLUINDO FÔRMAS E MATERIAIS. AF_07/2021	UN		21.850,40
SINAPI	102755	BOCA PARA BUEIRO DUPLO TUBULAR D = 100 CM EM CONCRETO, ALAS COM ESCONSIDADE DE 30°, INCLUINDO FÔRMAS E MATERIAIS. AF_07/2021	UN		10.861,53
SINAPI	102756	BOCA PARA BUEIRO DUPLO TUBULAR D = 120 CM EM CONCRETO, ALAS COM ESCONSIDADE DE 30°, INCLUINDO FÔRMAS E MATERIAIS. AF_07/2021	UN		16.118,79
SINAPI	102757	BOCA PARA BUEIRO DUPLO TUBULAR D = 150 CM EM CONCRETO, ALAS COM ESCONSIDADE DE 30°, INCLUINDO FÔRMAS E MATERIAIS. AF_07/2021	UN		29.923,14
SINAPI	102758	BOCA PARA BUEIRO TRIPLO TUBULAR D = 100 CM EM CONCRETO, ALAS COM ESCONSIDADE DE 30°, INCLUINDO FÔRMAS E MATERIAIS. AF_07/2021	UN		13.949,79
SINAPI	102759	BOCA PARA BUEIRO TRIPLO TUBULAR D = 120 CM EM CONCRETO, ALAS COM ESCONSIDADE DE 30°, INCLUINDO FÔRMAS E MATERIAIS. AF_07/2021	UN		20.740,64
SINAPI	102760	BOCA PARA BUEIRO TRIPLO TUBULAR D = 150 CM EM CONCRETO, ALAS COM ESCONSIDADE DE 30°, INCLUINDO FÔRMAS E MATERIAIS. AF_07/2021	UN		38.150,65
SINAPI	102761	BOCA PARA BUEIRO SIMPLES CELULAR 150 X 150 CM EM CONCRETO, ALAS COM ESCONSIDADE DE 30°, INCLUINDO FÔRMAS E MATERIAIS. AF_07/2021	UN		13.512,24
SINAPI	102762	BOCA PARA BUEIRO SIMPLES CELULAR 200 X 200 CM EM CONCRETO, ALAS COM ESCONSIDADE DE 30°, INCLUINDO FÔRMAS E MATERIAIS. AF_07/2021	UN		20.816,46
SINAPI	102763	BOCA PARA BUEIRO SIMPLES CELULAR 250 X 250 CM EM CONCRETO, ALAS COM ESCONSIDADE DE 30°, INCLUINDO FÔRMAS E MATERIAIS. AF_07/2021	UN		28.866,12
SINAPI	102764	BOCA PARA BUEIRO SIMPLES CELULAR 300 X 300 CM EM CONCRETO, ALAS COM ESCONSIDADE DE 30°, INCLUINDO FÔRMAS E MATERIAIS. AF_07/2021	UN		40.647,61
SINAPI	102765	BOCA PARA BUEIRO DUPLO CELULAR 150 X 150 CM EM CONCRETO, ALAS COM ESCONSIDADE DE 30°, INCLUINDO FÔRMAS E MATERIAIS. AF_07/2021	UN		16.814,83
SINAPI	102766	BOCA PARA BUEIRO DUPLO CELULAR 200 X 200 CM EM CONCRETO, ALAS COM ESCONSIDADE DE 30°, INCLUINDO FÔRMAS E MATERIAIS. AF_07/2021	UN		25.229,49
SINAPI	102767	BOCA PARA BUEIRO DUPLO CELULAR 250 X 250 CM EM CONCRETO, ALAS COM ESCONSIDADE DE 30°, INCLUINDO FÔRMAS E MATERIAIS. AF_07/2021	UN		35.193,58
SINAPI	102768	BOCA PARA BUEIRO DUPLO CELULAR 300 X 300 CM EM CONCRETO, ALAS COM ESCONSIDADE DE 30°, INCLUINDO FÔRMAS E MATERIAIS. AF_07/2021	UN		49.112,21
SINAPI	102769	BOCA PARA BUEIRO TRIPLO CELULAR 150 X 150 CM EM CONCRETO, ALAS COM ESCONSIDADE DE 30°, INCLUINDO FÔRMAS E MATERIAIS. AF_07/2021	UN		19.411,45
SINAPI	102770	BOCA PARA BUEIRO TRIPLO CELULAR 200 X 200 CM EM CONCRETO, ALAS COM ESCONSIDADE DE 30°, INCLUINDO FÔRMAS E MATERIAIS. AF_07/2021	UN		29.696,64
SINAPI	102771	BOCA PARA BUEIRO TRIPLO CELULAR 250 X 250 CM EM CONCRETO, ALAS COM ESCONSIDADE DE 30°, INCLUINDO FÔRMAS E MATERIAIS. AF_07/2021	UN		41.403,06
SINAPI	102772	BOCA PARA BUEIRO TRIPLO CELULAR 300 X 300 CM EM CONCRETO, ALAS COM ESCONSIDADE DE 30°, INCLUINDO FÔRMAS E MATERIAIS. AF_07/2021	UN		58.150,57
SINAPI	102773	BOCA PARA BUEIRO SIMPLES TUBULAR D = 40 CM EM GABIÃO, ALAS COM ESCONSIDADE DE 45°, INCLUINDO FÔRMAS E MATERIAIS. AF_07/2021	UN		7.202,92
SINAPI	102774	BOCA PARA BUEIRO SIMPLES TUBULAR D = 60 CM EM GABIÃO, ALAS COM ESCONSIDADE DE 45°, INCLUINDO FÔRMAS E MATERIAIS. AF_07/2021	UN		7.202,92
SINAPI	102775	BOCA PARA BUEIRO SIMPLES TUBULAR D = 80 CM EM GABIÃO, ALAS COM ESCONSIDADE DE 45°, INCLUINDO FÔRMAS E MATERIAIS. AF_07/2021	UN		10.765,36
SINAPI	102776	BOCA PARA BUEIRO SIMPLES TUBULAR D = 100 CM EM GABIÃO, ALAS COM ESCONSIDADE DE 45°, INCLUINDO FÔRMAS E MATERIAIS. AF_07/2021	UN		10.765,36
SINAPI	102777	BOCA PARA BUEIRO SIMPLES TUBULAR D = 120 CM EM GABIÃO, ALAS COM ESCONSIDADE DE 45°, INCLUINDO FÔRMAS E MATERIAIS. AF_07/2021	UN		16.302,75
SINAPI	102778	BOCA PARA BUEIRO SIMPLES TUBULAR D = 150 CM EM GABIÃO, ALAS COM ESCONSIDADE DE 45°, INCLUINDO FÔRMAS E MATERIAIS. AF_07/2021	UN		23.909,25
SINAPI	102779	BOCA PARA BUEIRO DUPLO TUBULAR D = 40 CM EM GABIÃO, ALAS COM ESCONSIDADE DE 45°, INCLUINDO FÔRMAS E MATERIAIS. AF_07/2021	UN		7.202,92
SINAPI	102780	BOCA PARA BUEIRO DUPLO TUBULAR D = 60 CM EM GABIÃO, ALAS COM ESCONSIDADE DE 45°, INCLUINDO FÔRMAS E MATERIAIS. AF_07/2021	UN		8.287,26
SINAPI	102781	BOCA PARA BUEIRO DUPLO TUBULAR D = 80 CM EM GABIÃO, ALAS COM ESCONSIDADE DE 45°, INCLUINDO FÔRMAS E MATERIAIS. AF_07/2021	UN		12.295,00
SINAPI	102782	BOCA PARA BUEIRO DUPLO TUBULAR D = 100 CM EM GABIÃO, ALAS COM ESCONSIDADE DE 45°, INCLUINDO FÔRMAS E MATERIAIS. AF_07/2021	UN		13.620,73
SINAPI	102783	BOCA PARA BUEIRO DUPLO TUBULAR D = 120 CM EM GABIÃO, ALAS COM ESCONSIDADE DE 45°, INCLUINDO FÔRMAS E MATERIAIS. AF_07/2021	UN		18.073,78
SINAPI	102784	BOCA PARA BUEIRO DUPLO TUBULAR D = 150 CM EM GABIÃO, ALAS COM ESCONSIDADE DE 45°, INCLUINDO FÔRMAS E MATERIAIS. AF_07/2021	UN		27.712,50
SINAPI	102785	BOCA PARA BUEIRO TRIPLO TUBULAR D = 40 CM EM GABIÃO, ALAS COM ESCONSIDADE DE 45°, INCLUINDO FÔRMAS E MATERIAIS. AF_07/2021	UN		8.287,26
SINAPI	102786	BOCA PARA BUEIRO TRIPLO TUBULAR D = 60 CM EM GABIÃO, ALAS COM ESCONSIDADE DE 45°, INCLUINDO FÔRMAS E MATERIAIS. AF_07/2021	UN		9.167,68
SINAPI	102787	BOCA PARA BUEIRO TRIPLO TUBULAR D = 80 CM EM GABIÃO, ALAS COM ESCONSIDADE DE 45°, INCLUINDO FÔRMAS E MATERIAIS. AF_07/2021	UN		13.620,73
SINAPI	102788	BOCA PARA BUEIRO TRIPLO TUBULAR D = 100 CM EM GABIÃO, ALAS COM ESCONSIDADE DE 45°, INCLUINDO FÔRMAS E MATERIAIS. AF_07/2021	UN		14.908,22
SINAPI	102789	BOCA PARA BUEIRO TRIPLO TUBULAR D = 120 CM EM GABIÃO, ALAS COM ESCONSIDADE DE 45°, INCLUINDO FÔRMAS E MATERIAIS. AF_07/2021	UN		19.615,40
SINAPI	102790	BOCA PARA BUEIRO TRIPLO TUBULAR D = 150 CM EM GABIÃO, ALAS COM ESCONSIDADE DE 45°, INCLUINDO FÔRMAS E MATERIAIS. AF_07/2021	UN		32.153,00
SINAPI	102791	BOCA PARA BUEIRO SIMPLES CELULAR 150 X 150 CM EM GABIÃO, ALAS COM ESCONSIDADE DE 45°, INCLUINDO FÔRMAS E MATERIAIS. AF_07/2021	UN		26.158,30

FONTE	CÓDIGO	DESCRIÇÃO	UNIDADE	DESONERADO	NÃO DESONERADO
SINAPI	102792	BOCA PARA BUEIRO SIMPLES CELULAR 200 X 200 CM EM GABIÃO, ALAS COM ESCONSIDADE DE 45°, INCLUINDO FÔRMAS E MATERIAIS. AF_07/2021	UN		42.438,52
SINAPI	102793	BOCA PARA BUEIRO SIMPLES CELULAR 250 X 250 CM EM GABIÃO, ALAS COM ESCONSIDADE DE 45°, INCLUINDO FÔRMAS E MATERIAIS. AF_07/2021	UN		56.942,64
SINAPI	102794	BOCA PARA BUEIRO SIMPLES CELULAR 300 X 300 CM EM GABIÃO, ALAS COM ESCONSIDADE DE 45°, INCLUINDO FÔRMAS E MATERIAIS. AF_07/2021	UN		81.529,75
SINAPI	102795	BOCA PARA BUEIRO DUPLO CELULAR 150 X 150 CM EM GABIÃO, ALAS COM ESCONSIDADE DE 45°, INCLUINDO FÔRMAS E MATERIAIS. AF_07/2021	UN		27.901,48
SINAPI	102796	BOCA PARA BUEIRO DUPLO CELULAR 200 X 200 CM EM GABIÃO, ALAS COM ESCONSIDADE DE 45°, INCLUINDO FÔRMAS E MATERIAIS. AF_07/2021	UN		44.867,21
SINAPI	102797	BOCA PARA BUEIRO DUPLO CELULAR 250 X 250 CM EM GABIÃO, ALAS COM ESCONSIDADE DE 45°, INCLUINDO FÔRMAS E MATERIAIS. AF_07/2021	UN		63.518,28
SINAPI	102798	BOCA PARA BUEIRO DUPLO CELULAR 300 X 300 CM EM GABIÃO, ALAS COM ESCONSIDADE DE 45°, INCLUINDO FÔRMAS E MATERIAIS. AF_07/2021	UN		77.713,16
SINAPI	102799	BOCA PARA BUEIRO TRIPLO CELULAR 150 X 150 CM EM GABIÃO, ALAS COM ESCONSIDADE DE 45°, INCLUINDO FÔRMAS E MATERIAIS. AF_07/2021	UN		28.495,22
SINAPI	102800	BOCA PARA BUEIRO TRIPLO CELULAR 200 X 200 CM EM GABIÃO, ALAS COM ESCONSIDADE DE 45°, INCLUINDO FÔRMAS E MATERIAIS. AF_07/2021	UN		49.251,05
SINAPI	102801	BOCA PARA BUEIRO TRIPLO CELULAR 250 X 250 CM EM GABIÃO, ALAS COM ESCONSIDADE DE 45°, INCLUINDO FÔRMAS E MATERIAIS. AF_07/2021	UN		68.833,52
SINAPI	102802	BOCA PARA BUEIRO TRIPLO CELULAR 300 X 300 CM EM GABIÃO, ALAS COM ESCONSIDADE DE 45°, INCLUINDO FÔRMAS E MATERIAIS. AF_07/2021	UN		82.524,07
SINAPI	101570	ESCORAMENTO DE VALA, TIPO PONTALETEAMENTO, COM PROFUNDIDADE DE 0 A 1,5 M, LARGURA MENOR QUE 1,5 M. AF_08/2020	M2		24,55
SINAPI	101571	ESCORAMENTO DE VALA, TIPO PONTALETEAMENTO, COM PROFUNDIDADE DE 0 A 1,5 M, LARGURA MAIOR OU IGUAL A 1,5 M E MENOR QUE 2,5 M. AF_08/2020	M2		33,28
SINAPI	101572	ESCORAMENTO DE VALA, TIPO PONTALETEAMENTO, COM PROFUNDIDADE DE 1,5 A 3,0 M, LARGURA MENOR QUE 1,5 M. AF_08/2020	M2		19,28
SINAPI	101573	ESCORAMENTO DE VALA, TIPO PONTALETEAMENTO, COM PROFUNDIDADE DE 1,5 A 3,0 M, LARGURA MAIOR OU IGUAL A 1,5 M E MENOR QUE 2,5 M. AF_08/2020	M2		28,00
SINAPI	101574	ESCORAMENTO DE VALA, TIPO PONTALETEAMENTO, COM PROFUNDIDADE DE 3,0 A 4,5 M, LARGURA MENOR QUE 1,5 M. AF_08/2020	M2		14,80
SINAPI	101575	ESCORAMENTO DE VALA, TIPO PONTALETEAMENTO, COM PROFUNDIDADE DE 3,0 A 4,5 M, LARGURA MAIOR OU IGUAL A 1,5 M E MENOR QUE 2,5 M. AF_08/2020	M2		23,69
SINAPI	101576	ESCORAMENTO DE VALA, TIPO DESCONTÍNUO, COM PROFUNDIDADE DE 0 A 1,5 M, LARGURA MENOR QUE 1,5 M. AF_08/2020	M2		44,18
SINAPI	101577	ESCORAMENTO DE VALA, TIPO DESCONTÍNUO, COM PROFUNDIDADE DE 0 A 1,5 M, LARGURA MAIOR OU IGUAL A 1,5 M E MENOR QUE 2,5 M. AF_08/2020	M2		55,36
SINAPI	101578	ESCORAMENTO DE VALA, TIPO DESCONTÍNUO, COM PROFUNDIDADE DE 1,5 M A 3,0 M, LARGURA MENOR QUE 1,5 M. AF_08/2020	M2		36,55
SINAPI	101579	ESCORAMENTO DE VALA, TIPO DESCONTÍNUO, COM PROFUNDIDADE DE 1,5 A 3,0 M, LARGURA MAIOR OU IGUAL A 1,5 M E MENOR QUE 2,5 M. AF_08/2020	M2		47,73
SINAPI	101580	ESCORAMENTO DE VALA, TIPO DESCONTÍNUO, COM PROFUNDIDADE DE 3,0 A 4,5 M, LARGURA MENOR QUE 1,5 M. AF_08/2020	M2		32,46
SINAPI	101581	ESCORAMENTO DE VALA, TIPO DESCONTÍNUO, COM PROFUNDIDADE DE 3,0 A 4,5 M, LARGURA MAIOR OU IGUAL A 1,5 M E MENOR QUE 2,5 M. AF_08/2020	M2		43,79
SINAPI	101582	ESCORAMENTO DE VALA, TIPO CONTÍNUO, COM PROFUNDIDADE DE 0 A 1,5 M, LARGURA MENOR QUE 1,5 M. AF_08/2020	M2		72,62
SINAPI	101583	ESCORAMENTO DE VALA, TIPO CONTÍNUO, COM PROFUNDIDADE DE 0 A 1,5 M, LARGURA MAIOR OU IGUAL A 1,5 M E MENOR QUE 2,5 M. AF_08/2020	M2		90,05
SINAPI	101584	ESCORAMENTO DE VALA, TIPO CONTÍNUO, COM PROFUNDIDADE DE 1,5 M A 3,0 M, LARGURA MENOR QUE 1,5 M. AF_08/2020	M2		59,76
SINAPI	101585	ESCORAMENTO DE VALA, TIPO CONTÍNUO, COM PROFUNDIDADE DE 1,5 A 3,0 M, LARGURA MAIOR OU IGUAL A 1,5 M E MENOR QUE 2,5 M. AF_08/2020	M2		77,18
SINAPI	101586	ESCORAMENTO DE VALA, TIPO CONTÍNUO, COM PROFUNDIDADE DE 3,0 A 4,5 M, LARGURA MENOR QUE 1,5 M. AF_08/2020	M2		51,79
SINAPI	101587	ESCORAMENTO DE VALA, TIPO CONTÍNUO, COM PROFUNDIDADE DE 3,0 A 4,5 M, LARGURA MAIOR OU IGUAL A 1,5 M E MENOR QUE 2,5 M. AF_08/2020	M2		69,37
SINAPI	101588	ESCORAMENTO DE VALA, TIPO CONTÍNUO COM PERFIL METÁLICO "U", COM PROFUNDIDADE DE 0 A 1,5 M, LARGURA MENOR QUE 1,5 M. AF_08/2020	M2		92,85
SINAPI	101589	ESCORAMENTO DE VALA, TIPO CONTÍNUO COM PERFIL METÁLICO "U", COM PROFUNDIDADE DE 0 A 1,5 M, LARGURA MAIOR OU IGUAL A 1,5 M E MENOR QUE 2,5 M. AF_08/2020	M2		135,17
SINAPI	101590	ESCORAMENTO DE VALA, TIPO CONTÍNUO COM PERFIL METÁLICO "U", COM PROFUNDIDADE DE 1,5 A 3,0 M, LARGURA MENOR QUE 1,5 M. AF_08/2020	M2		70,37
SINAPI	101591	ESCORAMENTO DE VALA, TIPO CONTÍNUO COM PERFIL METÁLICO "U", COM PROFUNDIDADE DE 1,5 A 3,0 M, LARGURA MAIOR OU IGUAL A 1,5 M E MENOR QUE 2,5 M. AF_08/2020	M2		112,70
SINAPI	101592	ESCORAMENTO DE VALA, TIPO CONTÍNUO COM PERFIL METÁLICO "U", COM PROFUNDIDADE DE 3,0 A 4,5 M, LARGURA MENOR QUE 1,5 M. AF_08/2020	M2		49,68
SINAPI	101593	ESCORAMENTO DE VALA, TIPO CONTÍNUO COM PERFIL METÁLICO "U", COM PROFUNDIDADE DE 3,0 A 4,5 M, LARGURA MAIOR OU IGUAL A 1,5 M E MENOR QUE 2,5 M. AF_08/2020	M2		92,12
SINAPI	101600	ESCORAMENTO DE VALA, TIPO BLINDAGEM, COM PROFUNDIDADE DE 0 A 1,5 M, LARGURA MENOR QUE 1,5 M - EXECUÇÃO, NÃO INCLUI MATERIAL. AF_08/2020	M2		17,35
SINAPI	101601	ESCORAMENTO DE VALA, TIPO BLINDAGEM, COM PROFUNDIDADE DE 0 A 1,5 M, LARGURA MAIOR OU IGUAL A 1,5 M E MENOR QUE 2,5 M - EXECUÇÃO, NÃO INCLUI MATERIAL. AF_08/2020	M2		25,67
SINAPI	101602	ESCORAMENTO DE VALA, TIPO BLINDAGEM, COM PROFUNDIDADE DE 1,5 A 3,0 M, LARGURA MENOR QUE 1,5 M - EXECUÇÃO, NÃO INCLUI MATERIAL. AF_08/2020	M2		12,86
SINAPI	101603	ESCORAMENTO DE VALA, TIPO BLINDAGEM, COM PROFUNDIDADE DE 1,5 A 3,0 M, LARGURA MAIOR OU IGUAL A 1,5 M E MENOR QUE 2,5 M - EXECUÇÃO, NÃO INCLUI MATERIAL. AF_08/2020	M2		21,20
SINAPI	101604	ESCORAMENTO DE VALA, TIPO BLINDAGEM, COM PROFUNDIDADE DE 3,0 A 4,5 M, LARGURA MENOR QUE 1,5 M - EXECUÇÃO, NÃO INCLUI MATERIAL. AF_08/2020	M2		8,41
SINAPI	101605	ESCORAMENTO DE VALA, TIPO BLINDAGEM, COM PROFUNDIDADE DE 3,0 A 4,5 M, LARGURA MAIOR OU IGUAL A 1,5 M E MENOR QUE 2,5 M - EXECUÇÃO, NÃO INCLUI MATERIAL. AF_08/2020	M2		16,74
SINAPI	90788	KIT DE PORTA-PRONTA DE MADEIRA EM ACABAMENTO MELAMÍNICO BRANCO, FOLHA LEVE OU MÉDIA, 60X210CM, EXCLUSIVE FECHADURA, FIXAÇÃO COM PREENCHIMENTO PARCIAL DE ESPUMA EXPANSIVA - FORNECIMENTO E INSTALAÇÃO. AF_12/2019	UN		680,15
SINAPI	90789	KIT DE PORTA-PRONTA DE MADEIRA EM ACABAMENTO MELAMÍNICO BRANCO, FOLHA LEVE OU MÉDIA, 70X210CM, EXCLUSIVE FECHADURA, FIXAÇÃO COM PREENCHIMENTO PARCIAL DE ESPUMA EXPANSIVA - FORNECIMENTO E INSTALAÇÃO. AF_12/2019	UN		681,97
SINAPI	90790	KIT DE PORTA-PRONTA DE MADEIRA EM ACABAMENTO MELAMÍNICO BRANCO, FOLHA LEVE OU MÉDIA, 80X210CM, EXCLUSIVE FECHADURA, FIXAÇÃO COM PREENCHIMENTO PARCIAL DE ESPUMA EXPANSIVA - FORNECIMENTO E INSTALAÇÃO. AF_12/2019	UN		703,60
SINAPI	90791	KIT DE PORTA-PRONTA DE MADEIRA EM ACABAMENTO MELAMÍNICO BRANCO, FOLHA PESADA OU SUPERPESADA, 80X210CM, FIXAÇÃO COM PREENCHIMENTO PARCIAL DE ESPUMA EXPANSIVA - FORNECIMENTO E INSTALAÇÃO. AF_12/2019	UN		825,15
SINAPI	90793	KIT DE PORTA-PRONTA DE MADEIRA EM ACABAMENTO MELAMÍNICO BRANCO, FOLHA PESADA OU SUPERPESADA, 90X210CM, FIXAÇÃO COM PREENCHIMENTO TOTAL DE ESPUMA EXPANSIVA - FORNECIMENTO E INSTALAÇÃO. AF_12/2019	UN		878,27
SINAPI	90794	KIT DE PORTA-PRONTA DE MADEIRA EM ACABAMENTO MELAMÍNICO BRANCO, FOLHA LEVE OU MÉDIA, E BATENTE METÁLICO, 60X210CM, FIXAÇÃO COM ARGAMASSA - FORNECIMENTO E INSTALAÇÃO. AF_12/2019	UN		601,60
SINAPI	90795	KIT DE PORTA-PRONTA DE MADEIRA EM ACABAMENTO MELAMÍNICO BRANCO, FOLHA LEVE OU MÉDIA, E BATENTE METÁLICO, 70X210CM, FIXAÇÃO COM ARGAMASSA - FORNECIMENTO E INSTALAÇÃO. AF_12/2019	UN		609,35

FUNTE	CÓDIGO	DESCRIÇÃO	UNIDADE	DESONERADO	NÃO DESONERADO
SINAPI	90796	KIT DE PORTA-PRONTA DE MADEIRA EM ACABAMENTO MELAMÍNICO BRANCO, FOLHA LEVE OU MÉDIA, E BATENTE METÁLICO, 80X210CM, FIXAÇÃO COM ARGAMASSA - FORNECIMENTO E INSTALAÇÃO. AF_12/2019	UN		617,11
SINAPI	90797	KIT DE PORTA-PRONTA DE MADEIRA EM ACABAMENTO MELAMÍNICO BRANCO, FOLHA LEVE OU MÉDIA, E BATENTE METÁLICO, 90X210CM, FIXAÇÃO COM ARGAMASSA - FORNECIMENTO E INSTALAÇÃO. AF_12/2019	UN		624,85
SINAPI	90798	KIT DE PORTA-PRONTA DE MADEIRA EM ACABAMENTO MELAMÍNICO BRANCO, FOLHA PESADA OU SUPERPESADA, E BATENTE METÁLICO, 80X210CM, FIXAÇÃO COM ARGAMASSA - FORNECIMENTO E INSTALAÇÃO. AF_12/2019_PS	UN		895,13
SINAPI	90799	KIT DE PORTA-PRONTA DE MADEIRA EM ACABAMENTO MELAMÍNICO BRANCO, FOLHA PESADA OU SUPERPESADA, E BATENTE METÁLICO, 90X210CM, FIXAÇÃO COM ARGAMASSA - FORNECIMENTO E INSTALAÇÃO. AF_12/2019_PS	UN		925,07
SINAPI	90801	BATENTE PARA PORTA DE MADEIRA, PADRÃO MÉDIO - FORNECIMENTO E MONTAGEM. AF_12/2019	UN		300,09
SINAPI	90806	BATENTE PARA PORTA DE MADEIRA, FIXAÇÃO COM ARGAMASSA, PADRÃO MÉDIO - FORNECIMENTO E INSTALAÇÃO. AF_12/2019	UN		395,86
SINAPI	90820	PORTA DE MADEIRA PARA PINTURA, SEMI-OCA (LEVE OU MÉDIA), 60X210CM, ESPESSURA DE 3,5CM, INCLUSO DOBRADIÇAS - FORNECIMENTO E INSTALAÇÃO. AF_12/2019	UN		274,32
SINAPI	90821	PORTA DE MADEIRA PARA PINTURA, SEMI-OCA (LEVE OU MÉDIA), 70X210CM, ESPESSURA DE 3,5CM, INCLUSO DOBRADIÇAS - FORNECIMENTO E INSTALAÇÃO. AF_12/2019	UN		280,85
SINAPI	90822	PORTA DE MADEIRA PARA PINTURA, SEMI-OCA (LEVE OU MÉDIA), 80X210CM, ESPESSURA DE 3,5CM, INCLUSO DOBRADIÇAS - FORNECIMENTO E INSTALAÇÃO. AF_12/2019	UN		301,33
SINAPI	90823	PORTA DE MADEIRA PARA PINTURA, SEMI-OCA (LEVE OU MÉDIA), 90X210CM, ESPESSURA DE 3,5CM, INCLUSO DOBRADIÇAS - FORNECIMENTO E INSTALAÇÃO. AF_12/2019	UN		367,61
SINAPI	90824	PORTA DE MADEIRA PARA PINTURA, SEMI-OCA (PESADA OU SUPERPESADA), 80X210CM, ESPESSURA DE 3,5CM, INCLUSO DOBRADIÇAS - FORNECIMENTO E INSTALAÇÃO. AF_12/2019	UN		522,04
SINAPI	90825	PORTA DE MADEIRA, MACIÇA (PESADA OU SUPERPESADA), 90X210CM, ESPESSURA DE 3,5CM, INCLUSO DOBRADIÇAS - FORNECIMENTO E INSTALAÇÃO. AF_12/2019	UN		580,49
SINAPI	90830	FECHADURA DE EMBUTIR COM CILINDRO, EXTERNA, COMPLETA, ACABAMENTO PADRÃO MÉDIO, INCLUSO EXECUÇÃO DE FURO - FORNECIMENTO E INSTALAÇÃO. AF_12/2019	UN		186,63
SINAPI	90831	FECHADURA DE EMBUTIR PARA PORTA DE BANHEIRO, COMPLETA, ACABAMENTO PADRÃO MÉDIO, INCLUSO EXECUÇÃO DE FURO - FORNECIMENTO E INSTALAÇÃO. AF_12/2019	UN		163,74
SINAPI	90841	KIT DE PORTA DE MADEIRA PARA PINTURA, SEMI-OCA (LEVE OU MÉDIA), PADRÃO MÉDIO, 60X210CM, ESPESSURA DE 3,5CM, ITENS INCLUSOS: DOBRADIÇAS, MONTAGEM E INSTALAÇÃO DO BATENTE, FECHADURA COM EXECUÇÃO DO FURO - FORNECIMENTO E INSTALAÇÃO. AF_12/2019	UN		939,13
SINAPI	90842	KIT DE PORTA DE MADEIRA PARA PINTURA, SEMI-OCA (LEVE OU MÉDIA), PADRÃO MÉDIO, 70X210CM, ESPESSURA DE 3,5CM, ITENS INCLUSOS: DOBRADIÇAS, MONTAGEM E INSTALAÇÃO DO BATENTE, FECHADURA COM EXECUÇÃO DO FURO - FORNECIMENTO E INSTALAÇÃO. AF_12/2019	UN		947,85
SINAPI	90843	KIT DE PORTA DE MADEIRA PARA PINTURA, SEMI-OCA (LEVE OU MÉDIA), PADRÃO MÉDIO, 80X210CM, ESPESSURA DE 3,5CM, ITENS INCLUSOS: DOBRADIÇAS, MONTAGEM E INSTALAÇÃO DO BATENTE, FECHADURA COM EXECUÇÃO DO FURO - FORNECIMENTO E INSTALAÇÃO. AF_12/2019	UN		993,42
SINAPI	90844	KIT DE PORTA DE MADEIRA PARA PINTURA, SEMI-OCA (LEVE OU MÉDIA), PADRÃO MÉDIO, 90X210CM, ESPESSURA DE 3,5CM, ITENS INCLUSOS: DOBRADIÇAS, MONTAGEM E INSTALAÇÃO DO BATENTE, FECHADURA COM EXECUÇÃO DO FURO - FORNECIMENTO E INSTALAÇÃO. AF_12/2019	UN		1.061,89
SINAPI	90845	KIT DE PORTA DE MADEIRA PARA PINTURA, SEMI-OCA (PESADA OU SUPERPESADA), PADRÃO MÉDIO, 80X210CM, ESPESSURA DE 3,5CM, ITENS INCLUSOS: DOBRADIÇAS, MONTAGEM E INSTALAÇÃO DO BATENTE, FECHADURA COM EXECUÇÃO DO FURO - FORNECIMENTO E INSTALAÇÃO. AF_12/2019	UN		1.214,13
SINAPI	90846	KIT DE PORTA DE MADEIRA PARA PINTURA, SEMI-OCA (PESADA OU SUPERPESADA), PADRÃO MÉDIO, 90X210CM, ESPESSURA DE 3,5CM, ITENS INCLUSOS: DOBRADIÇAS, MONTAGEM E INSTALAÇÃO DO BATENTE, FECHADURA COM EXECUÇÃO DO FURO - FORNECIMENTO E INSTALAÇÃO. AF_12/2019	UN		1.274,77
SINAPI	90847	KIT DE PORTA DE MADEIRA PARA PINTURA, SEMI-OCA (LEVE OU MÉDIA), PADRÃO MÉDIO, 60X210CM, ESPESSURA DE 3,5CM, ITENS INCLUSOS: DOBRADIÇAS, MONTAGEM E INSTALAÇÃO DO BATENTE, SEM FECHADURA - FORNECIMENTO E INSTALAÇÃO. AF_12/2019	UN		775,39
SINAPI	90848	KIT DE PORTA DE MADEIRA PARA PINTURA, SEMI-OCA (LEVE OU MÉDIA), PADRÃO MÉDIO, 70X210CM, ESPESSURA DE 3,5CM, ITENS INCLUSOS: DOBRADIÇAS, MONTAGEM E INSTALAÇÃO DO BATENTE, SEM FECHADURA - FORNECIMENTO E INSTALAÇÃO. AF_12/2019	UN		784,11
SINAPI	90849	KIT DE PORTA DE MADEIRA PARA PINTURA, SEMI-OCA (LEVE OU MÉDIA), PADRÃO MÉDIO, 80X210CM, ESPESSURA DE 3,5CM, ITENS INCLUSOS: DOBRADIÇAS, MONTAGEM E INSTALAÇÃO DO BATENTE, SEM FECHADURA - FORNECIMENTO E INSTALAÇÃO. AF_12/2019	UN		806,79
SINAPI	90850	KIT DE PORTA DE MADEIRA PARA PINTURA, SEMI-OCA (LEVE OU MÉDIA), PADRÃO MÉDIO, 90X210CM, ESPESSURA DE 3,5CM, ITENS INCLUSOS: DOBRADIÇAS, MONTAGEM E INSTALAÇÃO DO BATENTE, SEM FECHADURA - FORNECIMENTO E INSTALAÇÃO. AF_12/2019	UN		875,26
SINAPI	90851	KIT DE PORTA DE MADEIRA PARA PINTURA, SEMI-OCA (PESADA OU SUPERPESADA), PADRÃO MÉDIO, 80X210CM, ESPESSURA DE 3,5CM, ITENS INCLUSOS: DOBRADIÇAS, MONTAGEM E INSTALAÇÃO DO BATENTE, SEM FECHADURA - FORNECIMENTO E INSTALAÇÃO. AF_12/2019	UN		1.027,50
SINAPI	90852	KIT DE PORTA DE MADEIRA PARA PINTURA, SEMI-OCA (PESADA OU SUPERPESADA), PADRÃO MÉDIO, 90X210CM, ESPESSURA DE 3,5CM, ITENS INCLUSOS: DOBRADIÇAS, MONTAGEM E INSTALAÇÃO DO BATENTE, SEM FECHADURA - FORNECIMENTO E INSTALAÇÃO. AF_12/2019	UN		1.088,14
SINAPI	91009	PORTA DE MADEIRA PARA VERNIZ, SEMI-OCA (LEVE OU MÉDIA), 60X210CM, ESPESSURA DE 3,5CM, INCLUSO DOBRADIÇAS - FORNECIMENTO E INSTALAÇÃO. AF_12/2019	UN		283,50
SINAPI	91010	PORTA DE MADEIRA PARA VERNIZ, SEMI-OCA (LEVE OU MÉDIA), 70X210CM, ESPESSURA DE 3,5CM, INCLUSO DOBRADIÇAS - FORNECIMENTO E INSTALAÇÃO. AF_12/2019	UN		290,46
SINAPI	91011	PORTA DE MADEIRA PARA VERNIZ, SEMI-OCA (LEVE OU MÉDIA), 80X210CM, ESPESSURA DE 3,5CM, INCLUSO DOBRADIÇAS - FORNECIMENTO E INSTALAÇÃO. AF_12/2019	UN		338,57
SINAPI	91012	PORTA DE MADEIRA PARA VERNIZ, SEMI-OCA (LEVE OU MÉDIA), 90X210CM, ESPESSURA DE 3,5CM, INCLUSO DOBRADIÇAS - FORNECIMENTO E INSTALAÇÃO. AF_12/2019	UN		375,74
SINAPI	91013	KIT DE PORTA DE MADEIRA PARA VERNIZ, SEMI-OCA (LEVE OU MÉDIA), PADRÃO MÉDIO, 60X210CM, ESPESSURA DE 3,5CM, ITENS INCLUSOS: DOBRADIÇAS, MONTAGEM E INSTALAÇÃO DO BATENTE, SEM FECHADURA - FORNECIMENTO E INSTALAÇÃO. AF_12/2019	UN		784,57
SINAPI	91014	KIT DE PORTA DE MADEIRA PARA VERNIZ, SEMI-OCA (LEVE OU MÉDIA), PADRÃO MÉDIO, 70X210CM, ESPESSURA DE 3,5CM, ITENS INCLUSOS: DOBRADIÇAS, MONTAGEM E INSTALAÇÃO DO BATENTE, SEM FECHADURA - FORNECIMENTO E INSTALAÇÃO. AF_12/2019	UN		793,72
SINAPI	91015	KIT DE PORTA DE MADEIRA PARA VERNIZ, SEMI-OCA (LEVE OU MÉDIA), PADRÃO MÉDIO, 80X210CM, ESPESSURA DE 3,5CM, ITENS INCLUSOS: DOBRADIÇAS, MONTAGEM E INSTALAÇÃO DO BATENTE, SEM FECHADURA - FORNECIMENTO E INSTALAÇÃO. AF_12/2019	UN		844,03
SINAPI	91016	KIT DE PORTA DE MADEIRA PARA VERNIZ, SEMI-OCA (LEVE OU MÉDIA), PADRÃO MÉDIO, 90X210CM, ESPESSURA DE 3,5CM, ITENS INCLUSOS: DOBRADIÇAS, MONTAGEM E INSTALAÇÃO DO BATENTE, SEM FECHADURA - FORNECIMENTO E INSTALAÇÃO. AF_12/2019	UN		883,39
SINAPI	91287	BATENTE PARA PORTA DE MADEIRA, PADRÃO POPULAR - FORNECIMENTO E MONTAGEM. AF_12/2019	UN		226,26
SINAPI	91292	BATENTE PARA PORTA DE MADEIRA, FIXAÇÃO COM ARGAMASSA, PADRÃO POPULAR. FORNECIMENTO E INSTALAÇÃO. AF_12/2019	UN		322,03
SINAPI	91295	PORTA DE MADEIRA FRISADA, SEMI-OCA (LEVE OU MÉDIA), 60X210CM, ESPESSURA DE 3CM, INCLUSO DOBRADIÇAS - FORNECIMENTO E INSTALAÇÃO. AF_12/2019	UN		291,44
SINAPI	91296	PORTA DE MADEIRA FRISADA, SEMI-OCA (LEVE OU MÉDIA), 70X210CM, ESPESSURA DE 3CM, INCLUSO DOBRADIÇAS - FORNECIMENTO E INSTALAÇÃO. AF_12/2019	UN		312,65
SINAPI	91297	PORTA DE MADEIRA FRISADA, SEMI-OCA (LEVE OU MÉDIA), 80X210CM, ESPESSURA DE 3,5CM, INCLUSO DOBRADIÇAS - FORNECIMENTO E INSTALAÇÃO. AF_12/2019	UN		343,86
SINAPI	91298	PORTA DE MADEIRA TIPO VENEZIANA, 80X210CM, ESPESSURA DE 3CM, INCLUSO DOBRADIÇAS - FORNECIMENTO E INSTALAÇÃO. AF_12/2019	UN		801,25
SINAPI	91299	PORTA DE MADEIRA, TIPO MEXICANA, MACIÇA (PESADA OU SUPERPESADA), 80X210CM, ESPESSURA DE 3,5CM, INCLUSO DOBRADIÇAS - FORNECIMENTO E INSTALAÇÃO. AF_12/2019	UN		1.123,71
SINAPI	91304	FECHADURA DE EMBUTIR COM CILINDRO, EXTERNA, COMPLETA, ACABAMENTO PADRÃO POPULAR, INCLUSO EXECUÇÃO DE FURO - FORNECIMENTO E INSTALAÇÃO. AF_12/2019	UN		113,25
SINAPI	91305	FECHADURA DE EMBUTIR PARA PORTA DE BANHEIRO, COMPLETA, ACABAMENTO PADRÃO POPULAR, INCLUSO EXECUÇÃO DE FURO - FORNECIMENTO E INSTALAÇÃO. AF_12/2019	UN		113,25

FORNECEDOR	CÓDIGO	DESCRIÇÃO	UNIDADE	DESONERADO	NÃO DESONERADO
SINAPI	91306	FECHADURA DE EMBUTIR PARA PORTAS INTERNAS, COMPLETA, ACABAMENTO PADRÃO MÉDIO, COM EXECUÇÃO DE FURO - FORNECIMENTO E INSTALAÇÃO. AF_12/2019	UN		163,74
SINAPI	91307	FECHADURA DE EMBUTIR PARA PORTAS INTERNAS, COMPLETA, ACABAMENTO PADRÃO POPULAR, COM EXECUÇÃO DE FURO - FORNECIMENTO E INSTALAÇÃO. AF_12/2019	UN		96,22
SINAPI	91312	KIT DE PORTA DE MADEIRA PARA PINTURA, SEMI-OCA (LEVE OU MÉDIA), PADRÃO POPULAR, 60X210CM, ESPESSURA DE 3,5CM, ITENS INCLUIDOS: DOBRADIÇAS, MONTAGEM E INSTALAÇÃO DO BATENTE, FECHADURA COM EXECUÇÃO DO FURO - FORNECIMENTO E INSTALAÇÃO. AF_12/2019	UN		782,84
SINAPI	91313	KIT DE PORTA DE MADEIRA PARA PINTURA, SEMI-OCA (LEVE OU MÉDIA), PADRÃO POPULAR, 70X210CM, ESPESSURA DE 3,5CM, ITENS INCLUIDOS: DOBRADIÇAS, MONTAGEM E INSTALAÇÃO DO BATENTE, FECHADURA COM EXECUÇÃO DO FURO - FORNECIMENTO E INSTALAÇÃO. AF_12/2019	UN		773,87
SINAPI	91314	KIT DE PORTA DE MADEIRA PARA PINTURA, SEMI-OCA (LEVE OU MÉDIA), PADRÃO POPULAR, 80X210CM, ESPESSURA DE 3,5CM, ITENS INCLUIDOS: DOBRADIÇAS, MONTAGEM E INSTALAÇÃO DO BATENTE, FECHADURA COM EXECUÇÃO DO FURO - FORNECIMENTO E INSTALAÇÃO. AF_12/2019	UN		812,91
SINAPI	91315	KIT DE PORTA DE MADEIRA PARA PINTURA, SEMI-OCA (LEVE OU MÉDIA), PADRÃO POPULAR, 90X210CM, ESPESSURA DE 3,5CM, ITENS INCLUIDOS: DOBRADIÇAS, MONTAGEM E INSTALAÇÃO DO BATENTE, FECHADURA COM EXECUÇÃO DO FURO - FORNECIMENTO E INSTALAÇÃO. AF_12/2019	UN		880,71
SINAPI	91316	KIT DE PORTA DE MADEIRA PARA PINTURA, SEMI-OCA (PESADA OU SUPERPESADA), PADRÃO POPULAR, 80X210CM, ESPESSURA DE 3,5CM, ITENS INCLUIDOS: DOBRADIÇAS, MONTAGEM E INSTALAÇÃO DO BATENTE, FECHADURA COM EXECUÇÃO DO FURO - FORNECIMENTO E INSTALAÇÃO. AF_12/2019	UN		1.033,62
SINAPI	91317	KIT DE PORTA DE MADEIRA PARA PINTURA, SEMI-OCA (PESADA OU SUPERPESADA), PADRÃO POPULAR, 90X210CM, ESPESSURA DE 3,5CM, ITENS INCLUIDOS: DOBRADIÇAS, MONTAGEM E INSTALAÇÃO DO BATENTE, FECHADURA COM EXECUÇÃO DO FURO - FORNECIMENTO E INSTALAÇÃO. AF_12/2019	UN		1.093,59
SINAPI	91318	KIT DE PORTA DE MADEIRA PARA PINTURA, SEMI-OCA (LEVE OU MÉDIA), PADRÃO POPULAR, 60X210CM, ESPESSURA DE 3,5CM, ITENS INCLUIDOS: DOBRADIÇAS, MONTAGEM E INSTALAÇÃO DO BATENTE, SEM FECHADURA - FORNECIMENTO E INSTALAÇÃO. AF_12/2019	UN		669,59
SINAPI	91319	KIT DE PORTA DE MADEIRA PARA PINTURA, SEMI-OCA (LEVE OU MÉDIA), PADRÃO POPULAR, 70X210CM, ESPESSURA DE 3,5CM, ITENS INCLUIDOS: DOBRADIÇAS, MONTAGEM E INSTALAÇÃO DO BATENTE, SEM FECHADURA - FORNECIMENTO E INSTALAÇÃO. AF_12/2019	UN		677,65
SINAPI	91320	KIT DE PORTA DE MADEIRA PARA PINTURA, SEMI-OCA (LEVE OU MÉDIA), PADRÃO POPULAR, 80X210CM, ESPESSURA DE 3,5CM, ITENS INCLUIDOS: DOBRADIÇAS, MONTAGEM E INSTALAÇÃO DO BATENTE, SEM FECHADURA - FORNECIMENTO E INSTALAÇÃO. AF_12/2019	UN		699,66
SINAPI	91321	KIT DE PORTA DE MADEIRA PARA PINTURA, SEMI-OCA (LEVE OU MÉDIA), PADRÃO POPULAR, 90X210CM, ESPESSURA DE 3,5CM, ITENS INCLUIDOS: DOBRADIÇAS, MONTAGEM E INSTALAÇÃO DO BATENTE, SEM FECHADURA - FORNECIMENTO E INSTALAÇÃO. AF_12/2019	UN		767,46
SINAPI	91322	KIT DE PORTA DE MADEIRA PARA PINTURA, SEMI-OCA (PESADA OU SUPERPESADA), PADRÃO POPULAR, 80X210CM, ESPESSURA DE 3,5CM, ITENS INCLUIDOS: DOBRADIÇAS, MONTAGEM E INSTALAÇÃO DO BATENTE, SEM FECHADURA - FORNECIMENTO E INSTALAÇÃO. AF_12/2019	UN		920,37
SINAPI	91323	KIT DE PORTA DE MADEIRA PARA PINTURA, SEMI-OCA (PESADA OU SUPERPESADA), PADRÃO POPULAR, 90X210CM, ESPESSURA DE 3,5CM, ITENS INCLUIDOS: DOBRADIÇAS, MONTAGEM E INSTALAÇÃO DO BATENTE, SEM FECHADURA - FORNECIMENTO E INSTALAÇÃO. AF_12/2019	UN		980,34
SINAPI	91324	KIT DE PORTA DE MADEIRA PARA VERNIZ, SEMI-OCA (LEVE OU MÉDIA), PADRÃO POPULAR, 60X210CM, ESPESSURA DE 3,5CM, ITENS INCLUIDOS: DOBRADIÇAS, MONTAGEM E INSTALAÇÃO DO BATENTE, SEM FECHADURA - FORNECIMENTO E INSTALAÇÃO. AF_12/2019	UN		678,77
SINAPI	91325	KIT DE PORTA DE MADEIRA PARA VERNIZ, SEMI-OCA (LEVE OU MÉDIA), PADRÃO POPULAR, 70X210CM, ESPESSURA DE 3,5CM, ITENS INCLUIDOS: DOBRADIÇAS, MONTAGEM E INSTALAÇÃO DO BATENTE, SEM FECHADURA - FORNECIMENTO E INSTALAÇÃO. AF_12/2019	UN		687,26
SINAPI	91326	KIT DE PORTA DE MADEIRA PARA VERNIZ, SEMI-OCA (LEVE OU MÉDIA), PADRÃO POPULAR, 80X210CM, ESPESSURA DE 3,5CM, ITENS INCLUIDOS: DOBRADIÇAS, MONTAGEM E INSTALAÇÃO DO BATENTE, SEM FECHADURA - FORNECIMENTO E INSTALAÇÃO. AF_12/2019	UN		736,90
SINAPI	91327	KIT DE PORTA DE MADEIRA PARA VERNIZ, SEMI-OCA (LEVE OU MÉDIA), PADRÃO POPULAR, 90X210CM, ESPESSURA DE 3,5CM, ITENS INCLUIDOS: DOBRADIÇAS, MONTAGEM E INSTALAÇÃO DO BATENTE, SEM FECHADURA - FORNECIMENTO E INSTALAÇÃO. AF_12/2019	UN		775,59
SINAPI	91328	KIT DE PORTA DE MADEIRA FRISADA, SEMI-OCA (LEVE OU MÉDIA), PADRÃO MÉDIO 60X210CM, ESPESSURA DE 3CM, ITENS INCLUIDOS: DOBRADIÇAS, MONTAGEM E INSTALAÇÃO DO BATENTE, SEM FECHADURA - FORNECIMENTO E INSTALAÇÃO. AF_12/2019	UN		792,51
SINAPI	91329	KIT DE PORTA DE MADEIRA FRISADA, SEMI-OCA (LEVE OU MÉDIA), PADRÃO POPULAR, 60X210CM, ESPESSURA DE 3CM, ITENS INCLUIDOS: DOBRADIÇAS, MONTAGEM E INSTALAÇÃO DO BATENTE, SEM FECHADURA - FORNECIMENTO E INSTALAÇÃO. AF_12/2019	UN		686,71
SINAPI	91330	KIT DE PORTA DE MADEIRA FRISADA, SEMI-OCA (LEVE OU MÉDIA), PADRÃO MÉDIO, 70X210CM, ESPESSURA DE 3CM, ITENS INCLUIDOS: DOBRADIÇAS, MONTAGEM E INSTALAÇÃO DO BATENTE, SEM FECHADURA - FORNECIMENTO E INSTALAÇÃO. AF_12/2019	UN		815,91
SINAPI	91331	KIT DE PORTA DE MADEIRA FRISADA, SEMI-OCA (LEVE OU MÉDIA), PADRÃO POPULAR, 70X210CM, ESPESSURA DE 3CM, ITENS INCLUIDOS: DOBRADIÇAS, MONTAGEM E INSTALAÇÃO DO BATENTE, SEM FECHADURA - FORNECIMENTO E INSTALAÇÃO. AF_12/2019	UN		709,45
SINAPI	91332	KIT DE PORTA DE MADEIRA FRISADA, SEMI-OCA (LEVE OU MÉDIA), PADRÃO MÉDIO, 80X210CM, ESPESSURA DE 3,5CM, ITENS INCLUIDOS: DOBRADIÇAS, MONTAGEM E INSTALAÇÃO DO BATENTE, SEM FECHADURA - FORNECIMENTO E INSTALAÇÃO. AF_12/2019	UN		849,32
SINAPI	91333	KIT DE PORTA DE MADEIRA FRISADA, SEMI-OCA (LEVE OU MÉDIA), PADRÃO POPULAR, 80X210CM, ESPESSURA DE 3,5CM, ITENS INCLUIDOS: DOBRADIÇAS, MONTAGEM E INSTALAÇÃO DO BATENTE, SEM FECHADURA - FORNECIMENTO E INSTALAÇÃO. AF_12/2019	UN		742,19
SINAPI	91334	KIT DE PORTA DE MADEIRA TIPO VENEZIANA, PADRÃO MÉDIO, 80X210CM, ESPESSURA DE 3CM, ITENS INCLUIDOS: DOBRADIÇAS, MONTAGEM E INSTALAÇÃO DO BATENTE, SEM FECHADURA - FORNECIMENTO E INSTALAÇÃO. AF_12/2019	UN		1.306,71
SINAPI	91335	KIT DE PORTA DE MADEIRA TIPO VENEZIANA, PADRÃO POPULAR, 80X210CM, ESPESSURA DE 3CM, ITENS INCLUIDOS: DOBRADIÇAS, MONTAGEM E INSTALAÇÃO DO BATENTE, SEM FECHADURA - FORNECIMENTO E INSTALAÇÃO. AF_12/2019	UN		1.199,58
SINAPI	91336	KIT DE PORTA DE MADEIRA TIPO MEXICANA, MACIÇA (PESADA OU SUPERPESADA), PADRÃO MÉDIO, 80X210CM, ESPESSURA DE 3CM, ITENS INCLUIDOS: DOBRADIÇAS, MONTAGEM E INSTALAÇÃO DO BATENTE, SEM FECHADURA - FORNECIMENTO E INSTALAÇÃO. AF_12/2019	UN		1.629,17
SINAPI	91337	KIT DE PORTA DE MADEIRA TIPO MEXICANA, MACIÇA (PESADA OU SUPERPESADA), PADRÃO POPULAR, 80X210CM, ESPESSURA DE 3CM, ITENS INCLUIDOS: DOBRADIÇAS, MONTAGEM E INSTALAÇÃO DO BATENTE, SEM FECHADURA - FORNECIMENTO E INSTALAÇÃO. AF_12/2019	UN		1.522,04
SINAPI	100659	ALIZAR DE 5X1,5CM PARA PORTA FIXADO COM PREGOS, PADRÃO MÉDIO - FORNECIMENTO E INSTALAÇÃO. AF_12/2019	M		10,96
SINAPI	100660	ALIZAR DE 5X1,5CM PARA PORTA FIXADO COM PREGOS, PADRÃO POPULAR - FORNECIMENTO E INSTALAÇÃO. AF_12/2019	M		7,63
SINAPI	100675	KIT DE PORTA-PRONTA DE MADEIRA EM ACABAMENTO MELAMÍNICO BRANCO, FOLHA LEVE OU MÉDIA, 90X210, EXCLUSIVE FECHADURA, FIXAÇÃO COM PREENCHIMENTO TOTAL DE ESPUMA EXPANSIVA - FORNECIMENTO E INSTALAÇÃO. AF_12/2019	UN		782,12
SINAPI	100676	BATENTE PARA PORTA COM BANDEIRA, FIXAÇÃO COM PARAFUSO E BUCHA. AF_12/2019	UN		187,99
SINAPI	100678	KIT DE PORTA DE MADEIRA PARA VERNIZ, SEMI-OCA (LEVE OU MÉDIA), PADRÃO MÉDIO, 60X210CM, ESPESSURA DE 3,5CM, ITENS INCLUIDOS: DOBRADIÇAS, MONTAGEM E INSTALAÇÃO DE BATENTE, FECHADURA COM EXECUÇÃO DO FURO - FORNECIMENTO E INSTALAÇÃO. AF_12/2019	UN		948,31
SINAPI	100679	KIT DE PORTA DE MADEIRA PARA VERNIZ, SEMI-OCA (LEVE OU MÉDIA), PADRÃO POPULAR, 60X210CM, ESPESSURA DE 3,5CM, ITENS INCLUIDOS: DOBRADIÇAS, MONTAGEM E INSTALAÇÃO DE BATENTE, FECHADURA COM EXECUÇÃO DO FURO - FORNECIMENTO E INSTALAÇÃO. AF_12/2019	UN		792,02
SINAPI	100680	KIT DE PORTA DE MADEIRA PARA VERNIZ, SEMI-OCA (LEVE OU MÉDIA), PADRÃO MÉDIO, 70X210CM, ESPESSURA DE 3,5CM, ITENS INCLUIDOS: DOBRADIÇAS, MONTAGEM E INSTALAÇÃO DE BATENTE, FECHADURA COM EXECUÇÃO DO FURO - FORNECIMENTO E INSTALAÇÃO. AF_12/2019	UN		957,46
SINAPI	100681	KIT DE PORTA DE MADEIRA FRISADA, SEMI-OCA (LEVE OU MÉDIA), PADRÃO MÉDIO, 70X210CM, ESPESSURA DE 3CM, ITENS INCLUIDOS: DOBRADIÇAS, MONTAGEM E INSTALAÇÃO DE BATENTE, FECHADURA COM EXECUÇÃO DO FURO - FORNECIMENTO E INSTALAÇÃO. AF_12/2019	UN		979,65

FONTE	CÓDIGO	DESCRIÇÃO	UNIDADE	DESONERADO	NÃO DESONERADO
SINAPI	100682	KIT DE PORTA DE MADEIRA FRISADA, SEMI-OCA (LEVE OU MÉDIA), PADRÃO POPULAR, 70X210CM, ESPESSURA DE 3CM, ITENS INCLUSOS: DOBRADIÇAS, MONTAGEM E INSTALAÇÃO DE BATENTE, FECHADURA COM EXECUÇÃO DO FURO - FORNECIMENTO E INSTALAÇÃO. AF_12/2019	UN		805,67
SINAPI	100683	KIT DE PORTA DE MADEIRA PARA VERNIZ, SEMI-OCA (LEVE OU MÉDIA), PADRÃO MÉDIO, 80X210CM, ESPESSURA DE 3,5CM, ITENS INCLUSOS: DOBRADIÇAS, MONTAGEM E INSTALAÇÃO DE BATENTE, FECHADURA COM EXECUÇÃO DO FURO - FORNECIMENTO E INSTALAÇÃO. AF_12/2019	UN		1.030,66
SINAPI	100684	KIT DE PORTA DE MADEIRA PARA VERNIZ, SEMI-OCA (LEVE OU MÉDIA), PADRÃO POPULAR, 80X210CM, ESPESSURA DE 3,5CM, ITENS INCLUSOS: DOBRADIÇAS, MONTAGEM E INSTALAÇÃO DE BATENTE, FECHADURA COM EXECUÇÃO DO FURO - FORNECIMENTO E INSTALAÇÃO. AF_12/2019	UN		850,15
SINAPI	100685	KIT DE PORTA DE MADEIRA PARA VERNIZ, SEMI-OCA (LEVE OU MÉDIA), PADRÃO MÉDIO, 90X210CM, ESPESSURA DE 3,5CM, ITENS INCLUSOS: DOBRADIÇAS, MONTAGEM E INSTALAÇÃO DE BATENTE, FECHADURA COM EXECUÇÃO DO FURO - FORNECIMENTO E INSTALAÇÃO. AF_12/2019	UN		1.070,02
SINAPI	100686	KIT DE PORTA DE MADEIRA PARA VERNIZ, SEMI-OCA (LEVE OU MÉDIA), PADRÃO POPULAR, 90X210CM, ESPESSURA DE 3CM, ITENS INCLUSOS: DOBRADIÇAS, MONTAGEM E INSTALAÇÃO DE BATENTE, FECHADURA COM EXECUÇÃO DO FURO - FORNECIMENTO E INSTALAÇÃO. AF_12/2019	UN		888,84
SINAPI	100687	KIT DE PORTA DE MADEIRA FRISADA, SEMI-OCA (LEVE OU MÉDIA), PADRÃO POPULAR, 60X210CM, ESPESSURA DE 3CM, ITENS INCLUSOS: DOBRADIÇAS, MONTAGEM E INSTALAÇÃO DE BATENTE, FECHADURA COM EXECUÇÃO DO FURO - FORNECIMENTO E INSTALAÇÃO. AF_12/2019	UN		956,25
SINAPI	100688	KIT DE PORTA DE MADEIRA FRISADA, SEMI-OCA (LEVE OU MÉDIA), PADRÃO MÉDIO, 80X210CM, ESPESSURA DE 3,5CM, ITENS INCLUSOS: DOBRADIÇAS, MONTAGEM E INSTALAÇÃO DE BATENTE, FECHADURA COM EXECUÇÃO DO FURO - FORNECIMENTO E INSTALAÇÃO. AF_12/2019	UN		799,96
SINAPI	100689	KIT DE PORTA DE MADEIRA FRISADA, SEMI-OCA (LEVE OU MÉDIA), PADRÃO POPULAR, 80X210CM, ESPESSURA DE 3,5CM, ITENS INCLUSOS: DOBRADIÇAS, MONTAGEM E INSTALAÇÃO DE BATENTE, FECHADURA COM EXECUÇÃO DO FURO - FORNECIMENTO E INSTALAÇÃO. AF_12/2019	UN		1.035,95
SINAPI	100690	KIT DE PORTA DE MADEIRA FRISADA, SEMI-OCA (LEVE OU MÉDIA), PADRÃO POPULAR, 80X210CM, ESPESSURA DE 3,5CM, ITENS INCLUSOS: DOBRADIÇAS, MONTAGEM E INSTALAÇÃO DE BATENTE, FECHADURA COM EXECUÇÃO DO FURO - FORNECIMENTO E INSTALAÇÃO. AF_12/2019	UN		855,44
SINAPI	100691	KIT DE PORTA DE MADEIRA TIPO VENEZIANA, 80X210CM (ESPESSURA DE 3CM), PADRÃO MÉDIO, ITENS INCLUSOS: DOBRADIÇAS, MONTAGEM E INSTALAÇÃO DE BATENTE, FECHADURA COM EXECUÇÃO DO FURO - FORNECIMENTO E INSTALAÇÃO. AF_12/2019	UN		1.493,34
SINAPI	100692	KIT DE PORTA DE MADEIRA TIPO VENEZIANA, 80X210CM (ESPESSURA DE 3CM), PADRÃO POPULAR, ITENS INCLUSOS: DOBRADIÇAS, MONTAGEM E INSTALAÇÃO DE BATENTE, FECHADURA COM EXECUÇÃO DO FURO - FORNECIMENTO E INSTALAÇÃO. AF_12/2019	UN		1.312,83
SINAPI	100693	KIT DE PORTA DE MADEIRA TIPO MEXICANA, MACIÇA (PESADA OU SUPERPESADA), PADRÃO MÉDIO, 80X210CM, ESPESSURA DE 3,5CM, ITENS INCLUSOS: DOBRADIÇAS, MONTAGEM E INSTALAÇÃO DE BATENTE, FECHADURA COM EXECUÇÃO DO FURO - FORNECIMENTO E INSTALAÇÃO. AF_12/2019	UN		1.815,80
SINAPI	100694	KIT DE PORTA DE MADEIRA TIPO MEXICANA, MACIÇA (PESADA OU SUPERPESADA), PADRÃO POPULAR, 80X210CM, ESPESSURA DE 3,5CM, ITENS INCLUSOS: DOBRADIÇAS, MONTAGEM E INSTALAÇÃO DE BATENTE, FECHADURA COM EXECUÇÃO DO FURO - FORNECIMENTO E INSTALAÇÃO. AF_12/2019	UN		1.635,29
SINAPI	100695	RECOLOCAÇÃO DE FOLHAS DE PORTA DE MADEIRA LEVE OU MÉDIA DE 60CM DE LARGURA, CONSIDERANDO REAPROVEITAMENTO DO MATERIAL. AF_12/2019	UN		62,86
SINAPI	100696	RECOLOCAÇÃO DE FOLHAS DE PORTA DE MADEIRA LEVE OU MÉDIA DE 70CM DE LARGURA, CONSIDERANDO REAPROVEITAMENTO DO MATERIAL. AF_12/2019	UN		69,87
SINAPI	100697	RECOLOCAÇÃO DE FOLHAS DE PORTA DE MADEIRA LEVE OU MÉDIA DE 80CM DE LARGURA, CONSIDERANDO REAPROVEITAMENTO DO MATERIAL. AF_12/2019	UN		76,93
SINAPI	100698	RECOLOCAÇÃO DE FOLHAS DE PORTA DE MADEIRA LEVE OU MÉDIA DE 90CM DE LARGURA, CONSIDERANDO REAPROVEITAMENTO DO MATERIAL. AF_12/2019	UN		83,97
SINAPI	100699	RECOLOCAÇÃO DE FOLHAS DE PORTA DE MADEIRA PESADA OU SUPERPESADA DE 80CM DE LARGURA, CONSIDERANDO REAPROVEITAMENTO DO MATERIAL. AF_12/2019	UN		99,79
SINAPI	100700	PORTA DE MADEIRA COMPENSADA LISA PARA PINTURA, 120X210X3,5CM, 2 FOLHAS, INCLUSO ADUELA 2A, ALIZAR 2A E DOBRADIÇAS. AF_12/2019	UN		752,09
SINAPI	100712	KIT DE PORTA DE MADEIRA PARA VERNIZ, SEMI-OCA (LEVE OU MÉDIA), PADRÃO POPULAR, 70X210CM, ESPESSURA DE 3,5CM, ITENS INCLUSOS: DOBRADIÇAS, MONTAGEM E INSTALAÇÃO DE BATENTE, FECHADURA COM EXECUÇÃO DO FURO - FORNECIMENTO E INSTALAÇÃO. AF_12/2019	UN		783,48
SINAPI	100665	JANELA DE MADEIRA - CEDRINHO/ANGELIM OU EQUIVALENTE DA REGIÃO - DE ABRIR COM 4 FOLHAS (2 VENEZIANAS E 2 GUILHOTINAS PARA VIDRO), COM BATENTE, ALIZAR E FERRAGENS. EXCLUSIVE VIDROS, ACABAMENTO E CONTRAMARCO. FORNECIMENTO E INSTALAÇÃO. AF_12/2019	M2		1.209,19
SINAPI	100666	JANELA DE MADEIRA (PINUS/EUCALIPTO OU EQUIV.) DE ABRIR COM 4 FOLHAS (2 VENEZIANAS E 2 GUILHOTINAS PARA VIDRO), COM BATENTE, ALIZAR E FERRAGENS. EXCLUSIVE VIDROS, ACABAMENTO E CONTRAMARCO. FORNECIMENTO E INSTALAÇÃO. AF_12/2019	M2		953,96
SINAPI	100667	JANELA DE MADEIRA (IMBUIA/CEDRO OU EQUIV.) DE ABRIR COM 4 FOLHAS (2 VENEZIANAS E 2 GUILHOTINAS PARA VIDRO), COM BATENTE, ALIZAR E FERRAGENS. EXCLUSIVE VIDROS, ACABAMENTO E CONTRAMARCO. FORNECIMENTO E INSTALAÇÃO. AF_12/2019	M2		1.570,01
SINAPI	100668	JANELA DE MADEIRA (CEDRINHO/ANGELIM OU EQUIV.) TIPO MAXIM-AR, PARA VIDRO, COM BATENTE, ALIZAR E FERRAGENS. EXCLUSIVE VIDRO, ACABAMENTO E CONTRAMARCO. FORNECIMENTO E INSTALAÇÃO. AF_12/2019	M2		1.888,56
SINAPI	100669	JANELA DE MADEIRA (PINUS/EUCALIPTO OU EQUIV.) TIPO BASCULANTE COM 2 FOLHAS PARA VIDRO, COM BATENTE, ALIZAR E FERRAGENS. EXCLUSIVE VIDROS, ACABAMENTO E CONTRAMARCO. FORNECIMENTO E INSTALAÇÃO. AF_12/2019	M2		1.115,72
SINAPI	100670	JANELA DE MADEIRA (CEDRINHO/ANGELIM OU EQUIV.) DE CORRER COM 6 FOLHAS (2 VENEZ. FIXAS, 2 VENEZ. DE CORRER E 2 DE CORRER PARA VIDRO), COM BATENTE, ALIZAR E FERRAGENS. EXCLUSIVE VIDROS, ACABAMENTO E CONTRAMARCO. FORNECIMENTO E INSTALAÇÃO. AF_12/2019	M2		1.506,36
SINAPI	100671	JANELA DE MADEIRA (IMBUIA/CEDRO OU EQUIV.) DE CORRER COM 6 FOLHAS (2 VENEZIANAS FIXAS, 2 VENEZIANAS DE CORRER E 2 DE CORRER PARA VIDRO), COM BATENTE, ALIZAR E FERRAGENS. EXCLUSIVE VIDROS, ACABAMENTO E CONTRAMARCO. FORNECIMENTO E INSTALAÇÃO. AF_12/2019	M2		1.873,14
SINAPI	100672	JANELA DE MADEIRA (PINUS/EUCALIPTO OU EQUIV.) DE CORRER COM 6 FOLHAS (2 VENEZ. FIXAS, 2 VENEZ. DE CORRER E 2 DE CORRER PARA VIDRO), COM BATENTE, ALIZAR E FERRAGENS. EXCLUSIVE VIDROS, ACABAMENTO E CONTRAMARCO. FORNECIMENTO E INSTALAÇÃO. AF_12/2019	M2		1.203,96
SINAPI	100701	PORTA DE FERRO, DE ABRIR, TIPO GRADE COM CHAPA, COM GUARNIÇÕES. AF_12/2019	M2		605,79
SINAPI	94559	JANELA DE AÇO TIPO BASCULANTE PARA VIDROS, COM BATENTE, FERRAGENS E PINTURA ANTICORROSIVA. EXCLUSIVE VIDROS, ACABAMENTO, ALIZAR E CONTRAMARCO. FORNECIMENTO E INSTALAÇÃO. AF_12/2019	M2		670,35
SINAPI	94562	JANELA DE AÇO DE CORRER COM 4 FOLHAS PARA VIDRO, COM BATENTE, FERRAGENS E PINTURA ANTICORROSIVA. EXCLUSIVE VIDROS, ALIZAR E CONTRAMARCO. FORNECIMENTO E INSTALAÇÃO. AF_12/2019	M2		613,71
SINAPI	94587	CONTRAMARCO DE AÇO, FIXAÇÃO COM ARGAMASSA - FORNECIMENTO E INSTALAÇÃO. AF_12/2019	M		60,93
SINAPI	94588	CONTRAMARCO DE AÇO, FIXAÇÃO COM PARAFUSO - FORNECIMENTO E INSTALAÇÃO. AF_12/2019	M		54,14
SINAPI	99837	GUARDA-CORPO DE AÇO GALVANIZADO DE 1,10M, MONTANTES TUBULARES DE 1.1/4" ESPAÇADOS DE 1,20M, TRAVESSA SUPERIOR DE 1.1/2" GRADIL FORMADO POR TUBOS HORIZONTAIS DE 1" E VERTICAIS DE 3/4" FIXADO COM CHUMBADOR MECÂNICO. AF_04/2019_PS	M		584,90
SINAPI	99839	GUARDA-CORPO DE AÇO GALVANIZADO DE 1,10M DE ALTURA, MONTANTES TUBULARES DE 1.1/2" ESPAÇADOS DE 1,20M, TRAVESSA SUPERIOR DE 2", GRADIL FORMADO POR BARRAS CHATAS EM FERRO DE 32X4,8MM, FIXADO COM CHUMBADOR MECÂNICO. AF_04/2019_PS	M		485,60
SINAPI	99841	GUARDA-CORPO PANORÂMICO COM PERFIS DE ALUMÍNIO E VIDRO LAMINADO 8 MM, FIXADO COM CHUMBADOR MECÂNICO. AF_04/2019_PS	M		1.162,94
SINAPI	99855	CORRIMÃO SIMPLES, DIÂMETRO EXTERNO = 1 1/2" EM AÇO GALVANIZADO. AF_04/2019_PS	M		110,09
SINAPI	99857	CORRIMÃO SIMPLES, DIÂMETRO EXTERNO = 1 1/2" EM ALUMÍNIO. AF_04/2019_PS	M		92,35
SINAPI	99861	GRADIL EM FERRO FIXADO EM VÃOS DE JANELAS, FORMADO POR BARRAS CHATAS DE 25X4,8 MM. AF_04/2019	M2		601,67
SINAPI	99862	GRADIL EM ALUMÍNIO FIXADO EM VÃOS DE JANELAS, FORMADO POR TUBOS DE 3/4". AF_04/2019	M2		581,63
SINAPI	90838	PORTA CORTA-FOGO 90X210X4CM - FORNECIMENTO E INSTALAÇÃO. AF_12/2019	UN		1.534,27
SINAPI	91338	PORTA DE ALUMÍNIO DE ABRIR COM LAMBRI, COM GUARNIÇÃO, FIXAÇÃO COM PARAFUSOS - FORNECIMENTO E INSTALAÇÃO. AF_12/2019	M2		860,94
SINAPI	91341	PORTA EM ALUMÍNIO DE ABRIR TIPO VENEZIANA COM GUARNIÇÃO, FIXAÇÃO COM PARAFUSOS - FORNECIMENTO E INSTALAÇÃO. AF_12/2019	M2		679,82

FORNECEDOR	CÓDIGO	DESCRIÇÃO	UNIDADE	DESONERADO	NÃO DESONERADO
SINAPI	94805	PORTA DE ALUMÍNIO DE ABRIR PARA VIDRO SEM GUARNIÇÃO, 87X210CM, FIXAÇÃO COM PARAFUSOS, INCLUSIVE VIDROS - FORNECIMENTO E INSTALAÇÃO. AF_12/2019	UN		837,82
SINAPI	94806	PORTA EM AÇO DE ABRIR PARA VIDRO SEM GUARNIÇÃO, 87X210CM, FIXAÇÃO COM PARAFUSOS, EXCLUSIVE VIDROS - FORNECIMENTO E INSTALAÇÃO. AF_12/2019	UN		735,37
SINAPI	94807	PORTA EM AÇO DE ABRIR TIPO VENEZIANA SEM GUARNIÇÃO, 87X210CM, FIXAÇÃO COM PARAFUSOS - FORNECIMENTO E INSTALAÇÃO. AF_12/2019	UN		672,99
SINAPI	100702	PORTA DE CORRER DE ALUMÍNIO, COM DUAS FOLHAS PARA VIDRO, INCLUSO VIDRO LISO INCOLOR, FECHADURA E PUXADOR, SEM ALIZAR. AF_12/2019	M2		463,57
SINAPI	102188	MOLA HIDRAULICA DE PISO PARA PORTA DE VIDRO TEMPERADO. AF_01/2021	UN		1.013,66
SINAPI	102189	JOGO DE FERRAGENS CROMADAS PARA PORTA DE VIDRO TEMPERADO, UMA FOLHA COMPOSTO DE DOBRADICAS SUPERIOR E INFERIOR, TRINCO, FECHADURA, CONTRA FECHADURA COM CAPUCHINHO SEM MOLA E PUXADOR. AF_01/2021	UN		264,16
SINAPI	100703	PUXADOR CENTRAL PARA ESQUADRIA DE MADEIRA. AF_12/2019	UN		31,94
SINAPI	100704	PORTA CADEADO ZINCADO OXIDADO PRETO COM CADEADO DE AÇO INOX, LARGURA DE *50* MM. AF_12/2019	UN		67,02
SINAPI	100705	TARIJETA TIPO LIVRE/OCUPADO PARA PORTA DE BANHEIRO. AF_12/2019	UN		78,38
SINAPI	100706	CREMONA EM LATÃO CROMADO OU POLIDO, COMPLETA. AF_12/2019	UN		71,38
SINAPI	100707	FECHO DE EMBUTIR TIPO UNHA 22CM. AF_12/2019	UN		141,79
SINAPI	100708	FECHO DE EMBUTIR TIPO UNHA 40CM. AF_12/2019	UN		176,91
SINAPI	100709	DOBRADIÇA EM AÇO/FERRO, 3" X 21/2", E=1,9 A 2MM, SEN ANEL, CROMADO OU ZINCADO, TAMPÁ BOLA, COM PARAFUSOS. AF_12/2019	UN		45,54
SINAPI	100710	DOBRADIÇA TIPO VAI E VEM EM LATÃO POLIDO 3". AF_12/2019	UN		102,66
SINAPI	102151	INSTALAÇÃO DE VIDRO LISO INCOLOR, E = 3 MM, EM ESQUADRIA DE MADEIRA, FIXADO COM BAGUETE. AF_01/2021	M2		192,10
SINAPI	102152	INSTALAÇÃO DE VIDRO LISO, E = 4 MM, EM ESQUADRIA DE MADEIRA, FIXADO COM BAGUETE. AF_01/2021	M2		212,73
SINAPI	102153	INSTALAÇÃO DE VIDRO LISO FUME, E = 4 MM, EM ESQUADRIA DE MADEIRA, FIXADO COM BAGUETE. AF_01/2021	M2		267,72
SINAPI	102154	INSTALAÇÃO DE VIDRO LISO INCOLOR, E = 5 MM, EM ESQUADRIA DE MADEIRA, FIXADO COM BAGUETE. AF_01/2021	M2		230,95
SINAPI	102155	INSTALAÇÃO DE VIDRO LISO FUME, E = 5 MM, EM ESQUADRIA DE MADEIRA, FIXADO COM BAGUETE. AF_01/2021	M2		275,93
SINAPI	102156	INSTALAÇÃO DE VIDRO LISO INCOLOR, E = 6 MM, EM ESQUADRIA DE MADEIRA, FIXADO COM BAGUETE. AF_01/2021	M2		263,26
SINAPI	102157	INSTALAÇÃO DE VIDRO LISO FUME, E = 6 MM, EM ESQUADRIA DE MADEIRA, FIXADO COM BAGUETE. AF_01/2021	M2		359,51
SINAPI	102158	INSTALAÇÃO DE VIDRO LISO INCOLOR, E = 8 MM, EM ESQUADRIA DE MADEIRA, FIXADO COM BAGUETE. AF_01/2021	M2		362,93
SINAPI	102159	INSTALAÇÃO DE VIDRO LISO INCOLOR, E = 10 MM, EM ESQUADRIA DE MADEIRA, FIXADO COM BAGUETE. AF_01/2021	M2		431,67
SINAPI	102160	INSTALAÇÃO DE VIDRO IMPRESSO, E = 4 MM, EM ESQUADRIA DE MADEIRA, FIXADO COM BAGUETE. AF_01/2021	M2		185,22
SINAPI	102161	INSTALAÇÃO DE VIDRO LISO INCOLOR, E = 3 MM, EM ESQUADRIA DE ALUMÍNIO OU PVC, FIXADO COM BAGUETE. AF_01/2021_PS	M2		294,89
SINAPI	102162	INSTALAÇÃO DE VIDRO LISO INCOLOR, E = 4 MM, EM ESQUADRIA DE ALUMÍNIO OU PVC, FIXADO COM BAGUETE. AF_01/2021_PS	M2		315,52
SINAPI	102163	INSTALAÇÃO DE VIDRO LISO FUME, E = 4 MM, EM ESQUADRIA DE ALUMÍNIO OU PVC, FIXADO COM BAGUETE. AF_01/2021_PS	M2		370,51
SINAPI	102164	INSTALAÇÃO DE VIDRO LISO INCOLOR, E = 5 MM, EM ESQUADRIA DE ALUMÍNIO OU PVC, FIXADO COM BAGUETE. AF_01/2021_PS	M2		314,83
SINAPI	102165	INSTALAÇÃO DE VIDRO LISO FUME, E = 5 MM, EM ESQUADRIA DE ALUMÍNIO OU PVC, FIXADO COM BAGUETE. AF_01/2021_PS	M2		359,81
SINAPI	102166	INSTALAÇÃO DE VIDRO LISO INCOLOR, E = 6 MM, EM ESQUADRIA DE ALUMÍNIO OU PVC, FIXADO COM BAGUETE. AF_01/2021_PS	M2		328,21
SINAPI	102167	INSTALAÇÃO DE VIDRO LISO FUME, E = 6 MM, EM ESQUADRIA DE ALUMÍNIO OU PVC, FIXADO COM BAGUETE. AF_01/2021_PS	M2		424,46
SINAPI	102168	INSTALAÇÃO DE VIDRO LISO INCOLOR, E = 8 MM, EM ESQUADRIA DE ALUMÍNIO OU PVC, FIXADO COM BAGUETE. AF_01/2021_PS	M2		411,05
SINAPI	102169	INSTALAÇÃO DE VIDRO LISO INCOLOR, E = 10 MM, EM ESQUADRIA DE ALUMÍNIO OU PVC, FIXADO COM BAGUETE. AF_01/2021_PS	M2		473,58
SINAPI	102170	INSTALAÇÃO DE VIDRO IMPRESSO, E = 4 MM, EM ESQUADRIA DE ALUMÍNIO OU PVC, FIXADO COM BAGUETE. AF_01/2021_PS	M2		288,01
SINAPI	102171	INSTALAÇÃO DE VIDRO ARAMADO, E = 6 MM, EM ESQUADRIA DE ALUMÍNIO OU PVC, FIXADO COM BAGUETE. AF_01/2021_PS	M2		534,83
SINAPI	102172	INSTALAÇÃO DE VIDRO ARAMADO, E = 7 MM, EM ESQUADRIA DE ALUMÍNIO OU PVC, FIXADO COM BAGUETE. AF_01/2021_PS	M2		520,70
SINAPI	102176	INSTALAÇÃO DE VIDRO LAMINADO, E = 8 MM (4+4), ENCAIXADO EM PERFIL U. AF_01/2021_PS	M2		955,35
SINAPI	102177	INSTALAÇÃO DE VIDRO LAMINADO, E = 12 MM (4+4+4), ENCAIXADO EM PERFIL U. AF_01/2021_PS	M2		1.934,44
SINAPI	102178	INSTALAÇÃO DE VIDRO LAMINADO, E = 15 MM (5+5+5), ENCAIXADO EM PERFIL U. AF_01/2021_PS	M2		2.222,68
SINAPI	102179	INSTALAÇÃO DE VIDRO TEMPERADO, E = 6 MM, ENCAIXADO EM PERFIL U. AF_01/2021_PS	M2		311,42
SINAPI	102180	INSTALAÇÃO DE VIDRO TEMPERADO, E = 8 MM, ENCAIXADO EM PERFIL U. AF_01/2021_PS	M2		355,76
SINAPI	102181	INSTALAÇÃO DE VIDRO TEMPERADO, E = 10 MM, ENCAIXADO EM PERFIL U. AF_01/2021_PS	M2		416,53
SINAPI	102182	PORTA PIVOTANTE DE VIDRO TEMPERADO, 90X210 CM, ESPESSURA 10 MM, INCLUSIVE ACESSÓRIOS. AF_01/2021	UN		887,04
SINAPI	102183	PORTA PIVOTANTE DE VIDRO TEMPERADO, 2 FOLHAS DE 90X210 CM, ESPESSURA DE 10MM, INCLUSIVE ACESSÓRIOS. AF_01/2021	UN		1.785,87
SINAPI	102184	PORTA DE ABRIR COM MOLA HIDRÁULICA, EM VIDRO TEMPERADO, 90X210 CM, ESPESSURA 10 MM, INCLUSIVE ACESSÓRIOS. AF_01/2021	UN		1.878,80
SINAPI	102185	PORTA DE ABRIR COM MOLA HIDRÁULICA, EM VIDRO TEMPERADO, 2 FOLHAS DE 90X210 CM, ESPESSURA DD 10MM, INCLUSIVE ACESSÓRIOS. AF_01/2021	UN		3.769,05
SINAPI	102190	REMOÇÃO DE VIDRO LISO COMUM DE ESQUADRIA COM BAGUETE DE MADEIRA. AF_01/2021	M2		18,11
SINAPI	102191	REMOÇÃO DE VIDRO LISO COMUM DE ESQUADRIA COM BAGUETE DE ALUMÍNIO OU PVC. AF_01/2021	M2		21,99
SINAPI	102192	REMOÇÃO DE VIDRO TEMPERADO FIXADO EM PERFIL U. AF_01/2021	M2		15,70
SINAPI	94569	JANELA DE ALUMÍNIO TIPO MAXIM-AR, COM VIDROS, BATENTE E FERRAGENS. EXCLUSIVE ALIZAR, ACABAMENTO E CONTRAMARCO. FORNECIMENTO E INSTALAÇÃO. AF_12/2019	M2		752,64
SINAPI	94570	JANELA DE ALUMÍNIO DE CORRER COM 2 FOLHAS PARA VIDROS, COM VIDROS, BATENTE, ACABAMENTO COM ACETATO OU BRILHANTE E FERRAGENS. EXCLUSIVE ALIZAR E CONTRAMARCO. FORNECIMENTO E INSTALAÇÃO. AF_12/2019	M2		390,29
SINAPI	94572	JANELA DE ALUMÍNIO DE CORRER COM 3 FOLHAS (2 VENEZIANAS E 1 PARA VIDRO), COM VIDROS, BATENTE E FERRAGENS. EXCLUSIVE ACABAMENTO, ALIZAR E CONTRAMARCO. FORNECIMENTO E INSTALAÇÃO. AF_12/2019	M2		554,58
SINAPI	94573	JANELA DE ALUMÍNIO DE CORRER COM 4 FOLHAS PARA VIDROS, COM VIDROS, BATENTE, ACABAMENTO COM ACETATO OU BRILHANTE E FERRAGENS. EXCLUSIVE ALIZAR E CONTRAMARCO. FORNECIMENTO E INSTALAÇÃO. AF_12/2019	M2		450,78
SINAPI	94580	JANELA DE ALUMÍNIO DE CORRER COM 6 FOLHAS (2 VENEZIANAS FIXAS, 2 VENEZIANAS DE CORRER E 2 PARA VIDRO), COM VIDROS, BATENTE, ACABAMENTO COM ACETATO OU BRILHANTE E FERRAGENS. EXCLUSIVE ALIZAR E CONTRAMARCO. FORNECIMENTO E INSTALAÇÃO. AF_12/2019	M2		616,94
SINAPI	94589	CONTRAMARCO DE ALUMÍNIO, FIXAÇÃO COM ARGAMASSA - FORNECIMENTO E INSTALAÇÃO. AF_12/2019	M		23,05
SINAPI	94590	CONTRAMARCO DE ALUMÍNIO, FIXAÇÃO COM PARAFUSO - FORNECIMENTO E INSTALAÇÃO. AF_12/2019	M		20,85
SINAPI	100674	JANELA FIXA DE ALUMÍNIO PARA VIDRO, COM VIDRO, BATENTE E FERRAGENS. EXCLUSIVE ACABAMENTO, ALIZAR E CONTRAMARCO. FORNECIMENTO E INSTALAÇÃO. AF_12/2019	M2		807,67
SINAPI	101096	TUBULÃO A CÉU ABERTO, DIÂMETRO DO FUSTE DE 70CM, ESCAVAÇÃO MANUAL, SEM ALARGAMENTO DE BASE, CONCRETO FEITO EM OBRA E LANÇADO COM JERICA. AF_05/2020_PA	M3		1.207,42
SINAPI	101097	TUBULÃO A CÉU ABERTO, DIÂMETRO DO FUSTE DE 80CM, ESCAVAÇÃO MANUAL, SEM ALARGAMENTO DE BASE, CONCRETO FEITO EM OBRA E LANÇADO COM JERICA. AF_05/2020_PA	M3		1.148,52
SINAPI	101098	TUBULÃO A CÉU ABERTO, DIÂMETRO DO FUSTE DE 100CM, ESCAVAÇÃO MANUAL, SEM ALARGAMENTO DE BASE, CONCRETO FEITO EM OBRA E LANÇADO COM JERICA. AF_05/2020_PA	M3		1.074,28
SINAPI	101099	TUBULÃO A CÉU ABERTO, DIÂMETRO DO FUSTE DE 120CM, ESCAVAÇÃO MANUAL, SEM ALARGAMENTO DE BASE, CONCRETO FEITO EM OBRA E LANÇADO COM JERICA. AF_05/2020_PA	M3		989,08
SINAPI	101100	TUBULÃO A CÉU ABERTO, DIÂMETRO DO FUSTE DE 70CM, ESCAVAÇÃO MECÂNICA, SEM ALARGAMENTO DE BASE, CONCRETO FEITO EM OBRA E LANÇADO COM JERICA. AF_05/2020_PA	M3		940,19
SINAPI	101101	TUBULÃO A CÉU ABERTO, DIÂMETRO DO FUSTE DE 80CM, ESCAVAÇÃO MECÂNICA, SEM ALARGAMENTO DE BASE, CONCRETO FEITO EM OBRA E LANÇADO COM JERICA (EXCLUSIVE MOBILIZAÇÃO E DESMOBILIZAÇÃO). AF_05/2020_PA	M3		918,07
SINAPI	101102	TUBULÃO A CÉU ABERTO, DIÂMETRO DO FUSTE DE 100CM, ESCAVAÇÃO MECÂNICA, SEM ALARGAMENTO DE BASE, CONCRETO FEITO EM OBRA E LANÇADO COM JERICA (EXCLUSIVE MOBILIZAÇÃO E DESMOBILIZAÇÃO). AF_05/2020_PA	M3		894,69

FONTE	CÓDIGO	DESCRIÇÃO	UNIDADE	DESONERADO	NÃO DESONERADO
SINAPI	101103	TUBULÃO A CÉU ABERTO, DIÂMETRO DO FUSTE DE 120CM, ESCAVAÇÃO MECÂNICA, SEM ALARGAMENTO DE BASE, CONCRETO FEITO EM OBRA E LANÇADO COM JERICA (EXCLUSIVE MOBILIZAÇÃO E DESMOBILIZAÇÃO). AF_05/2020_PA	M3		842,55
SINAPI	101104	TUBULÃO A CÉU ABERTO, DIÂMETRO DO FUSTE DE 70CM, ESCAVAÇÃO MANUAL, SEM ALARGAMENTO DE BASE, CONCRETO USINADO E LANÇADO COM BOMBA OU DIRETAMENTE DO CAMINHÃO (EXCLUSIVE BOMBEAMENTO). AF_05/2020_PA	M3		1.257,71
SINAPI	101105	TUBULÃO A CÉU ABERTO, DIÂMETRO DO FUSTE DE 80CM, ESCAVAÇÃO MANUAL, SEM ALARGAMENTO DE BASE, CONCRETO USINADO E LANÇADO COM BOMBA OU DIRETAMENTE DO CAMINHÃO (EXCLUSIVE BOMBEAMENTO). AF_05/2020_PA	M3		1.198,19
SINAPI	101106	TUBULÃO A CÉU ABERTO, DIÂMETRO DO FUSTE DE 100CM, ESCAVAÇÃO MANUAL, SEM ALARGAMENTO DE BASE, CONCRETO USINADO E LANÇADO COM BOMBA OU DIRETAMENTE DO CAMINHÃO (EXCLUSIVE BOMBEAMENTO). AF_05/2020_PA	M3		1.123,49
SINAPI	101107	TUBULÃO A CÉU ABERTO, DIÂMETRO DO FUSTE DE 120CM, ESCAVAÇÃO MANUAL, SEM ALARGAMENTO DE BASE, CONCRETO USINADO E LANÇADO COM BOMBA OU DIRETAMENTE DO CAMINHÃO (EXCLUSIVE BOMBEAMENTO). AF_05/2020_PA	M3		1.037,07
SINAPI	101108	TUBULÃO A CÉU ABERTO, DIÂMETRO DO FUSTE DE 70CM, ESCAVAÇÃO MECÂNICA, SEM ALARGAMENTO DE BASE, CONCRETO USINADO E LANÇADO COM BOMBA OU DIRETAMENTE DO CAMINHÃO (EXCLUSIVE BOMBEAMENTO, MOBILIZAÇÃO E DESMOBILIZAÇÃO). AF_05/2020_PA	M3		985,25
SINAPI	101109	TUBULÃO A CÉU ABERTO, DIÂMETRO DO FUSTE DE 80CM, ESCAVAÇÃO MECÂNICA, SEM ALARGAMENTO DE BASE, CONCRETO USINADO E LANÇADO COM BOMBA OU DIRETAMENTE DO CAMINHÃO (EXCLUSIVE BOMBEAMENTO, MOBILIZAÇÃO E DESMOBILIZAÇÃO). AF_05/2020_PA	M3		962,79
SINAPI	101110	TUBULÃO A CÉU ABERTO, DIÂMETRO DO FUSTE DE 100CM, ESCAVAÇÃO MECÂNICA, SEM ALARGAMENTO DE BASE, CONCRETO USINADO E LANÇADO COM BOMBA OU DIRETAMENTE DO CAMINHÃO (EXCLUSIVE BOMBEAMENTO, MOBILIZAÇÃO E DESMOBILIZAÇÃO). AF_05/2020_PA	M3		939,55
SINAPI	101111	TUBULÃO A CÉU ABERTO, DIÂMETRO DO FUSTE DE 120CM, ESCAVAÇÃO MECÂNICA, SEM ALARGAMENTO DE BASE, CONCRETO USINADO E LANÇADO COM BOMBA OU DIRETAMENTE DO CAMINHÃO (EXCLUSIVE BOMBEAMENTO, MOBILIZAÇÃO E DESMOBILIZAÇÃO). AF_05/2020_PA	M3		886,79
SINAPI	101112	ALARGAMENTO DE BASE DE TUBULÃO A CÉU ABERTO, ESCAVAÇÃO MANUAL, CONCRETO FEITO EM OBRA E LANÇADO COM JERICA. AF_05/2020	M3		880,49
SINAPI	101113	ALARGAMENTO DE BASE DE TUBULÃO A CÉU ABERTO, ESCAVAÇÃO MANUAL, CONCRETO USINADO E LANÇADO COM BOMBA OU DIRETAMENTE DO CAMINHÃO (EXCLUSIVE BOMBEAMENTO). AF_05/2020	M3		936,32
SINAPI	95601	ARRASAMENTO MECANICO DE ESTACA DE CONCRETO ARMADO, DIAMETROS DE ATÉ 40 CM. AF_05/2021	UN		17,19
SINAPI	95602	ARRASAMENTO MECANICO DE ESTACA DE CONCRETO ARMADO, DIAMETROS DE 41 CM A 60 CM. AF_05/2021	UN		27,51
SINAPI	95603	ARRASAMENTO MECANICO DE ESTACA DE CONCRETO ARMADO, DIAMETROS DE 61 CM A 80 CM. AF_05/2021	UN		46,95
SINAPI	95604	ARRASAMENTO MECANICO DE ESTACA DE CONCRETO ARMADO, DIAMETROS DE 81 CM A 100 CM. AF_05/2021	UN		72,86
SINAPI	95605	ARRASAMENTO MECANICO DE ESTACA DE CONCRETO ARMADO, DIAMETROS DE 101 CM A 150 CM. AF_05/2021	UN		133,80
SINAPI	95607	ARRASAMENTO DE ESTACA METÁLICA, PERFIL LAMINADO TIPO I - FAMÍLIA 250. AF_05/2021	UN		22,02
SINAPI	95608	ARRASAMENTO MECÂNICO DE ESTACA METÁLICA, PERFIL LAMINADO TIPO H - FAMÍLIA 250. AF_05/2021	UN		31,95
SINAPI	95609	ARRASAMENTO MECÂNICO DE ESTACA METÁLICA, PERFIL LAMINADO TIPO H - FAMÍLIA 310. AF_05/2021	UN		40,53
SINAPI	100651	ESTACA HÉLICE CONTÍNUA, DIÂMETRO DE 30 CM, INCLUSO CONCRETO FCK=30MPA E ARMADURA MÍNIMA (EXCLUSIVE BOMBEAMENTO, MOBILIZAÇÃO E DESMOBILIZAÇÃO). AF_12/2019_PA	M		142,09
SINAPI	100652	ESTACA HÉLICE CONTÍNUA, DIÂMETRO DE 50 CM, INCLUSO CONCRETO FCK=30MPA E ARMADURA MÍNIMA (EXCLUSIVE BOMBEAMENTO, MOBILIZAÇÃO E DESMOBILIZAÇÃO). AF_12/2019_PA	M		273,80
SINAPI	100653	ESTACA HÉLICE CONTÍNUA, DIÂMETRO DE 70 CM, INCLUSO CONCRETO FCK=30MPA E ARMADURA MÍNIMA (EXCLUSIVE BOMBEAMENTO, MOBILIZAÇÃO E DESMOBILIZAÇÃO). AF_12/2019_PA	M		457,09
SINAPI	100654	ESTACA HÉLICE CONTÍNUA, DIÂMETRO DE 80 CM, INCLUSO CONCRETO FCK=30MPA E ARMADURA MÍNIMA (EXCLUSIVE BOMBEAMENTO, MOBILIZAÇÃO E DESMOBILIZAÇÃO). AF_12/2019_PA	M		612,19
SINAPI	100655	ESTACA HÉLICE CONTÍNUA, DIÂMETRO DE 90 CM, INCLUSO CONCRETO FCK=30MPA E ARMADURA MÍNIMA (EXCLUSIVE BOMBEAMENTO, MOBILIZAÇÃO E DESMOBILIZAÇÃO). AF_12/2019_PA	M		712,26
SINAPI	100656	ESTACA PRÉ-MOLDADA DE CONCRETO, SEÇÃO QUADRADA, CAPACIDADE DE 25 TONELADAS, INCLUSO EMENDA (EXCLUSIVE MOBILIZAÇÃO E DESMOBILIZAÇÃO). AF_12/2019	M		116,07
SINAPI	100657	ESTACA PRÉ-MOLDADA DE CONCRETO SEÇÃO QUADRADA, CAPACIDADE DE 50 TONELADAS, INCLUSO EMENDA (EXCLUSIVE MOBILIZAÇÃO E DESMOBILIZAÇÃO). AF_12/2019	M		150,25
SINAPI	100658	ESTACA PRÉ-MOLDADA DE CONCRETO CENTRIFUGADO, SEÇÃO CIRCULAR, CAPACIDADE DE 100 TONELADAS, INCLUSO EMENDA (EXCLUSIVE MOBILIZAÇÃO E DESMOBILIZAÇÃO). AF_12/2019	M		349,84
SINAPI	100889	ESTACA METÁLICA PARA FUNDAÇÃO, UTILIZANDO PERFIL LAMINADO HP250X62 (EXCLUSIVE MOBILIZAÇÃO E DESMOBILIZAÇÃO). AF_01/2020	KG		11,94
SINAPI	100890	ESTACA METÁLICA PARA FUNDAÇÃO, UTILIZANDO PERFIL LAMINADO HP310X79 (EXCLUSIVE MOBILIZAÇÃO E DESMOBILIZAÇÃO). AF_01/2020	KG		11,76
SINAPI	100892	ESTACA METÁLICA PARA CONTENÇÃO, UTILIZANDO PERFIL LAMINADO W250X32,7 (EXCLUSIVE MOBILIZAÇÃO E DESMOBILIZAÇÃO). AF_01/2020	KG		11,44
SINAPI	100893	ESTACA METÁLICA PARA CONTENÇÃO, UTILIZANDO PERFIL LAMINADO W250X38,5 (EXCLUSIVE MOBILIZAÇÃO E DESMOBILIZAÇÃO). AF_01/2020	KG		11,26
SINAPI	100894	ESTACA METÁLICA PARA CONTENÇÃO, UTILIZANDO PERFIL LAMINADO W250X44,8 (EXCLUSIVE MOBILIZAÇÃO E DESMOBILIZAÇÃO). AF_01/2020	KG		11,15
SINAPI	100896	ESTACA ESCAVADA MECANICAMENTE, SEM FLUIDO ESTABILIZANTE, COM 25CM DE DIÂMETRO, CONCRETO LANÇADO POR CAMINHÃO BETONEIRA (EXCLUSIVE MOBILIZAÇÃO E DESMOBILIZAÇÃO). AF_01/2020_PA	M		63,89
SINAPI	100897	ESTACA ESCAVADA MECANICAMENTE, SEM FLUIDO ESTABILIZANTE, COM 40CM DE DIÂMETRO, CONCRETO LANÇADO POR CAMINHÃO BETONEIRA (EXCLUSIVE MOBILIZAÇÃO E DESMOBILIZAÇÃO). AF_01/2020_PA	M		125,16
SINAPI	100898	ESTACA ESCAVADA MECANICAMENTE, SEM FLUIDO ESTABILIZANTE, COM 60CM DE DIÂMETRO, CONCRETO LANÇADO POR CAMINHÃO BETONEIRA (EXCLUSIVE MOBILIZAÇÃO E DESMOBILIZAÇÃO). AF_01/2020_PA	M		242,16
SINAPI	100899	ESTACA ESCAVADA MECANICAMENTE, SEM FLUIDO ESTABILIZANTE, COM 25CM DE DIÂMETRO, CONCRETO LANÇADO MANUALMENTE (EXCLUSIVE MOBILIZAÇÃO E DESMOBILIZAÇÃO). AF_01/2020_PA	M		89,21
SINAPI	100900	ESTACA ESCAVADA MECANICAMENTE, SEM FLUIDO ESTABILIZANTE, COM 60CM DE DIÂMETRO, CONCRETO LANÇADO POR BOMBA LANÇA (EXCLUSIVE BOMBEAMENTO, MOBILIZAÇÃO E DESMOBILIZAÇÃO). AF_01/2020_PA	M		278,56
SINAPI	101173	ESTACA BROCA DE CONCRETO, DIÂMETRO DE 20CM, ESCAVAÇÃO MANUAL COM TRADO CONCHA, COM ARMADURA DE ARRANQUE. AF_05/2020	M		61,46
SINAPI	101174	ESTACA BROCA DE CONCRETO, DIÂMETRO DE 25CM, ESCAVAÇÃO MANUAL COM TRADO CONCHA, COM ARMADURA DE ARRANQUE. AF_05/2020	M		86,31
SINAPI	101175	ESTACA BROCA DE CONCRETO, DIÂMETRO DE 30CM, ESCAVAÇÃO MANUAL COM TRADO CONCHA, COM ARMADURA DE ARRANQUE. AF_05/2020	M		117,87
SINAPI	101176	ESTACA BROCA DE CONCRETO, DIÂMETRO DE 30CM, ESCAVAÇÃO MANUAL COM TRADO CONCHA, INTEIRAMENTE ARMADA. AF_05/2020_PA	M		146,67
SINAPI	102521	ARRASAMENTO MECÂNICO DE ESTACA BARRETE DE CONCRETO ARMADO, SEÇÃO DE 0,40 X 2,50 M. AF_05/2021	UN		110,37
SINAPI	102522	ARRASAMENTO MECÂNICO DE ESTACA BARRETE DE CONCRETO ARMADO, SEÇÃO DE 0,60 X 2,50 M. AF_05/2021	UN		161,93
SINAPI	102523	ARRASAMENTO MECÂNICO DE ESTACA BARRETE DE CONCRETO ARMADO, SEÇÃO DE 0,80 X 2,50 M. AF_05/2021	UN		213,48
SINAPI	95240	LASTRO DE CONCRETO MAGRO, APLICADO EM PISOS, LAJES SOBRE SOLO OU RADIER, ESPESSURA DE 3 CM. AF_07/2016	M2		18,17
SINAPI	95241	LASTRO DE CONCRETO MAGRO, APLICADO EM PISOS, LAJES SOBRE SOLO OU RADIER, ESPESSURA DE 5 CM. AF_07/2016	M2		30,28
SINAPI	96616	LASTRO DE CONCRETO MAGRO, APLICADO EM BLOCOS DE COROAMENTO OU SAPATAS. AF_08/2017	M3		632,53
SINAPI	96617	LASTRO DE CONCRETO MAGRO, APLICADO EM BLOCOS DE COROAMENTO OU SAPATAS, ESPESSURA DE 3 CM. AF_08/2017	M2		18,96
SINAPI	96619	LASTRO DE CONCRETO MAGRO, APLICADO EM BLOCOS DE COROAMENTO OU SAPATAS, ESPESSURA DE 5 CM. AF_08/2017	M2		31,62
SINAPI	96620	LASTRO DE CONCRETO MAGRO, APLICADO EM PISOS, LAJES SOBRE SOLO OU RADIER. AF_08/2017	M3		605,94
SINAPI	96621	LASTRO COM MATERIAL GRANULAR, APLICAÇÃO EM BLOCOS DE COROAMENTO, ESPESSURA DE *5 CM*. AF_08/2017	M3		218,25
SINAPI	96622	LASTRO COM MATERIAL GRANULAR, APLICADO EM PISOS OU LAJES SOBRE SOLO, ESPESSURA DE *5 CM*. AF_08/2017	M3		140,12
SINAPI	96623	LASTRO COM MATERIAL GRANULAR, APLICADO EM BLOCOS DE COROAMENTO, ESPESSURA DE *10 CM*. AF_08/2017	M3		200,06
SINAPI	96624	LASTRO COM MATERIAL GRANULAR (PEDRA BRITADA N.2), APLICADO EM PISOS OU LAJES SOBRE SOLO, ESPESSURA DE *10 CM*. AF_08/2017	M3		133,70
SINAPI	97082	ESCAVAÇÃO MANUAL DE VIGA DE BORDA PARA RADIER. AF_09/2021	M3		64,93

FONTE	CÓDIGO	DESCRIÇÃO	UNIDADE	DESONERADO	NÃO DESONERADO
SINAPI	97083	COMPACTAÇÃO MECÂNICA DE SOLO PARA EXECUÇÃO DE RADIER, PISO DE CONCRETO OU LAJE SOBRE SOLO, COM COMPACTADOR DE SOLOS A PERCUSSÃO. AF_09/2021	M2		3,46
SINAPI	97084	COMPACTAÇÃO MECÂNICA DE SOLO PARA EXECUÇÃO DE RADIER, PISO DE CONCRETO OU LAJE SOBRE SOLO, COM COMPACTADOR DE SOLOS TIPO PLACA VIBRATÓRIA. AF_09/2021	M2		0,71
SINAPI	97086	FABRICAÇÃO, MONTAGEM E DESMONTAGEM DE FORMA PARA RADIER, PISO DE CONCRETO OU LAJE SOBRE SOLO, EM MADEIRA SERRADA, 4 UTILIZAÇÕES. AF_09/2021	M2		136,28
SINAPI	97087	CAMADA SEPARADORA PARA EXECUÇÃO DE RADIER, PISO DE CONCRETO OU LAJE SOBRE SOLO, EM LONA PLÁSTICA. AF_09/2021	M2		3,25
SINAPI	97088	ARMAÇÃO PARA EXECUÇÃO DE RADIER, PISO DE CONCRETO OU LAJE SOBRE SOLO, COM USO DE TELA Q-92. AF_09/2021	KG		17,69
SINAPI	97089	ARMAÇÃO PARA EXECUÇÃO DE RADIER, PISO DE CONCRETO OU LAJE SOBRE SOLO, COM USO DE TELA Q-113. AF_09/2021	KG		16,15
SINAPI	97090	ARMAÇÃO PARA EXECUÇÃO DE RADIER, PISO DE CONCRETO OU LAJE SOBRE SOLO, COM USO DE TELA Q-138. AF_09/2021	KG		15,84
SINAPI	97091	ARMAÇÃO PARA EXECUÇÃO DE RADIER, PISO DE CONCRETO OU LAJE SOBRE SOLO, COM USO DE TELA Q-159. AF_09/2021	KG		15,34
SINAPI	97092	ARMAÇÃO PARA EXECUÇÃO DE RADIER, PISO DE CONCRETO OU LAJE SOBRE SOLO, COM USO DE TELA Q-196. AF_09/2021	KG		14,83
SINAPI	97093	ARMAÇÃO PARA EXECUÇÃO DE RADIER, PISO DE CONCRETO OU LAJE SOBRE SOLO, COM USO DE TELA Q-283. AF_09/2021	KG		13,89
SINAPI	97096	CONCRETAGEM DE RADIER, PISO DE CONCRETO OU LAJE SOBRE SOLO, FCK 30 MPA - LANÇAMENTO, ADENSAMENTO E ACABAMENTO. AF_09/2021	M3		653,70
SINAPI	97097	ACABAMENTO POLIDO PARA PISO DE CONCRETO ARMADO OU LAJE SOBRE SOLO DE ALTA RESISTÊNCIA. AF_09/2021	M2		51,62
SINAPI	97101	EXECUÇÃO DE RADIER, ESPESSURA DE 10 CM, FCK = 30 MPA, COM USO DE FORMAS EM MADEIRA SERRADA. AF_09/2021	M2		180,41
SINAPI	97102	EXECUÇÃO DE RADIER, ESPESSURA DE 15 CM, FCK = 30 MPA, COM USO DE FORMAS EM MADEIRA SERRADA. AF_09/2021	M2		227,37
SINAPI	97103	EXECUÇÃO DE RADIER, ESPESSURA DE 20 CM, FCK = 30 MPA, COM USO DE FORMAS EM MADEIRA SERRADA. AF_09/2021	M2		270,40
SINAPI	100322	LASTRO COM MATERIAL GRANULAR (PEDRA BRITADA N.3), APLICADO EM PISOS OU LAJES SOBRE SOLO, ESPESSURA DE *10 CM*. AF_07/2019	M3		127,86
SINAPI	100323	LASTRO COM MATERIAL GRANULAR (AREIA MÉDIA), APLICADO EM PISOS OU LAJES SOBRE SOLO, ESPESSURA DE *10 CM*. AF_07/2019	M3		118,92
SINAPI	100324	LASTRO COM MATERIAL GRANULAR (PEDRA BRITADA N.1 E PEDRA BRITADA N.2), APLICADO EM PISOS OU LAJES SOBRE SOLO, ESPESSURA DE *10 CM*. AF_07/2019	M3		133,44
SINAPI	103072	EXECUÇÃO DE RADIER, ESPESSURA DE 25 CM, FCK = 30 MPA, COM USO DE FORMAS EM MADEIRA SERRADA. AF_09/2021	M2		320,74
SINAPI	103073	EXECUÇÃO DE RADIER, ESPESSURA DE 30 CM, FCK = 30 MPA, COM USO DE FORMAS EM MADEIRA SERRADA. AF_09/2021	M2		388,36
SINAPI	103074	EXECUÇÃO DE PISO DE CONCRETO, SEM ACABAMENTO SUPERFICIAL, ESPESSURA DE 15 CM, FCK = 30 MPA, COM USO DE FORMAS EM MADEIRA SERRADA. AF_09/2021	M2		177,87
SINAPI	103075	EXECUÇÃO DE PISO DE CONCRETO, COM ACABAMENTO SUPERFICIAL, ESPESSURA DE 15 CM, FCK = 30 MPA, COM USO DE FORMAS EM MADEIRA SERRADA. AF_09/2021	M2		229,49
SINAPI	103076	EXECUÇÃO DE LAJE SOBRE SOLO, ESPESSURA DE 10 CM, FCK = 30 MPA, COM USO DE FORMAS EM MADEIRA SERRADA. AF_09/2021	M2		154,49
SINAPI	103077	EXECUÇÃO DE LAJE SOBRE SOLO, ESPESSURA DE 15 CM, FCK = 30 MPA, COM USO DE FORMAS EM MADEIRA SERRADA. AF_09/2021	M2		201,44
SINAPI	103078	EXECUÇÃO DE LAJE SOBRE SOLO, ESPESSURA DE 20 CM, FCK = 30 MPA, COM USO DE FORMAS EM MADEIRA SERRADA. AF_09/2021	M2		244,48
SINAPI	103079	EXECUÇÃO DE LAJE SOBRE SOLO, ESPESSURA DE 25 CM, FCK = 30 MPA, COM USO DE FORMAS EM MADEIRA SERRADA. AF_09/2021	M2		294,81
SINAPI	103080	EXECUÇÃO DE LAJE SOBRE SOLO, ESPESSURA DE 30 CM, FCK = 30 MPA, COM USO DE FORMAS EM MADEIRA SERRADA. AF_09/2021	M2		362,44
SINAPI	92263	FABRICAÇÃO DE FÔRMA PARA PILARES E ESTRUTURAS SIMILARES, EM CHAPA DE MADEIRA COMPENSADA RESINADA, E = 17 MM. AF_09/2020	M2		200,18
SINAPI	92264	FABRICAÇÃO DE FÔRMA PARA PILARES E ESTRUTURAS SIMILARES, EM CHAPA DE MADEIRA COMPENSADA PLASTIFICADA, E = 18 MM. AF_09/2020	M2		257,89
SINAPI	92265	FABRICAÇÃO DE FÔRMA PARA VIGAS, EM CHAPA DE MADEIRA COMPENSADA RESINADA, E = 17 MM. AF_09/2020	M2		143,28
SINAPI	92266	FABRICAÇÃO DE FÔRMA PARA VIGAS, EM CHAPA DE MADEIRA COMPENSADA PLASTIFICADA, E = 18 MM. AF_09/2020	M2		192,79
SINAPI	92267	FABRICAÇÃO DE FÔRMA PARA LAJES, EM CHAPA DE MADEIRA COMPENSADA RESINADA, E = 17 MM. AF_09/2020	M2		66,41
SINAPI	92268	FABRICAÇÃO DE FÔRMA PARA LAJES, EM CHAPA DE MADEIRA COMPENSADA PLASTIFICADA, E = 18 MM. AF_09/2020	M2		111,77
SINAPI	92269	FABRICAÇÃO DE FÔRMA PARA PILARES E ESTRUTURAS SIMILARES, EM MADEIRA SERRADA, E=25 MM. AF_09/2020	M2		174,63
SINAPI	92270	FABRICAÇÃO DE FÔRMA PARA VIGAS, COM MADEIRA SERRADA, E = 25 MM. AF_09/2020	M2		191,66
SINAPI	92271	FABRICAÇÃO DE FÔRMA PARA LAJES, EM MADEIRA SERRADA, E=25 MM. AF_09/2020	M2		119,74
SINAPI	92272	FABRICAÇÃO DE ESCORAS DE VIGA DO TIPO GARFO, EM MADEIRA. AF_09/2020	M		48,30
SINAPI	92273	FABRICAÇÃO DE ESCORAS DO TIPO PONTALETE, EM MADEIRA, PARA PÉ-DIREITO SIMPLES. AF_09/2020	M		19,91
SINAPI	92409	MONTAGEM E DESMONTAGEM DE FÔRMA DE PILARES RETANGULARES E ESTRUTURAS SIMILARES, PÉ-DIREITO SIMPLES, EM MADEIRA SERRADA, 1 UTILIZAÇÃO. AF_09/2020	M2		275,89
SINAPI	92411	MONTAGEM E DESMONTAGEM DE FÔRMA DE PILARES RETANGULARES E ESTRUTURAS SIMILARES, PÉ-DIREITO SIMPLES, EM MADEIRA SERRADA, 2 UTILIZAÇÕES. AF_09/2020	M2		178,93
SINAPI	92413	MONTAGEM E DESMONTAGEM DE FÔRMA DE PILARES RETANGULARES E ESTRUTURAS SIMILARES, PÉ-DIREITO SIMPLES, EM MADEIRA SERRADA, 4 UTILIZAÇÕES. AF_09/2020	M2		114,63
SINAPI	92415	MONTAGEM E DESMONTAGEM DE FÔRMA DE PILARES RETANGULARES E ESTRUTURAS SIMILARES, PÉ-DIREITO SIMPLES, EM CHAPA DE MADEIRA COMPENSADA RESINADA, 2 UTILIZAÇÕES. AF_09/2020	M2		155,61
SINAPI	92417	MONTAGEM E DESMONTAGEM DE FÔRMA DE PILARES RETANGULARES E ESTRUTURAS SIMILARES, PÉ-DIREITO DUPLO, EM CHAPA DE MADEIRA COMPENSADA RESINADA, 2 UTILIZAÇÕES. AF_09/2020	M2		178,95
SINAPI	92419	MONTAGEM E DESMONTAGEM DE FÔRMA DE PILARES RETANGULARES E ESTRUTURAS SIMILARES, PÉ-DIREITO SIMPLES, EM CHAPA DE MADEIRA COMPENSADA RESINADA, 4 UTILIZAÇÕES. AF_09/2020	M2		94,86
SINAPI	92421	MONTAGEM E DESMONTAGEM DE FÔRMA DE PILARES RETANGULARES E ESTRUTURAS SIMILARES, PÉ-DIREITO DUPLO, EM CHAPA DE MADEIRA COMPENSADA RESINADA, 4 UTILIZAÇÕES. AF_09/2020	M2		112,76
SINAPI	92423	MONTAGEM E DESMONTAGEM DE FÔRMA DE PILARES RETANGULARES E ESTRUTURAS SIMILARES, PÉ-DIREITO SIMPLES, EM CHAPA DE MADEIRA COMPENSADA RESINADA, 6 UTILIZAÇÕES. AF_09/2020	M2		76,20
SINAPI	92425	MONTAGEM E DESMONTAGEM DE FÔRMA DE PILARES RETANGULARES E ESTRUTURAS SIMILARES, PÉ-DIREITO DUPLO, EM CHAPA DE MADEIRA COMPENSADA RESINADA, 6 UTILIZAÇÕES. AF_09/2020	M2		91,76
SINAPI	92427	MONTAGEM E DESMONTAGEM DE FÔRMA DE PILARES RETANGULARES E ESTRUTURAS SIMILARES, PÉ-DIREITO SIMPLES, EM CHAPA DE MADEIRA COMPENSADA RESINADA, 8 UTILIZAÇÕES. AF_09/2020	M2		66,75
SINAPI	92429	MONTAGEM E DESMONTAGEM DE FÔRMA DE PILARES RETANGULARES E ESTRUTURAS SIMILARES, PÉ-DIREITO DUPLO, EM CHAPA DE MADEIRA COMPENSADA RESINADA, 8 UTILIZAÇÕES. AF_09/2020	M2		81,17
SINAPI	92431	MONTAGEM E DESMONTAGEM DE FÔRMA DE PILARES RETANGULARES E ESTRUTURAS SIMILARES, PÉ-DIREITO SIMPLES, EM CHAPA DE MADEIRA COMPENSADA PLASTIFICADA, 10 UTILIZAÇÕES. AF_09/2020	M2		62,65
SINAPI	92433	MONTAGEM E DESMONTAGEM DE FÔRMA DE PILARES RETANGULARES E ESTRUTURAS SIMILARES, PÉ-DIREITO DUPLO, EM CHAPA DE MADEIRA COMPENSADA PLASTIFICADA, 10 UTILIZAÇÕES. AF_09/2020	M2		76,34
SINAPI	92435	MONTAGEM E DESMONTAGEM DE FÔRMA DE PILARES RETANGULARES E ESTRUTURAS SIMILARES, PÉ-DIREITO SIMPLES, EM CHAPA DE MADEIRA COMPENSADA PLASTIFICADA, 12 UTILIZAÇÕES. AF_09/2020	M2		59,09
SINAPI	92437	MONTAGEM E DESMONTAGEM DE FÔRMA DE PILARES RETANGULARES E ESTRUTURAS SIMILARES, PÉ-DIREITO DUPLO, EM CHAPA DE MADEIRA COMPENSADA PLASTIFICADA, 12 UTILIZAÇÕES. AF_09/2020	M2		72,31
SINAPI	92439	MONTAGEM E DESMONTAGEM DE FÔRMA DE PILARES RETANGULARES E ESTRUTURAS SIMILARES, PÉ-DIREITO SIMPLES, EM CHAPA DE MADEIRA COMPENSADA PLASTIFICADA, 14 UTILIZAÇÕES. AF_09/2020	M2		56,50
SINAPI	92441	MONTAGEM E DESMONTAGEM DE FÔRMA DE PILARES RETANGULARES E ESTRUTURAS SIMILARES, PÉ-DIREITO DUPLO, EM CHAPA DE MADEIRA COMPENSADA PLASTIFICADA, 14 UTILIZAÇÕES. AF_09/2020	M2		69,40
SINAPI	92443	MONTAGEM E DESMONTAGEM DE FÔRMA DE PILARES RETANGULARES E ESTRUTURAS SIMILARES, PÉ-DIREITO SIMPLES, EM CHAPA DE MADEIRA COMPENSADA PLASTIFICADA, 18 UTILIZAÇÕES. AF_09/2020	M2		50,90

FONTE	CÓDIGO	DESCRIÇÃO	UNIDADE	DESONERADO	NÃO DESONERADO
SINAPI	92445	MONTAGEM E DESMONTAGEM DE FÔRMA DE PILARES RETANGULARES E ESTRUTURAS SIMILARES, PÉ-DIREITO DUPLO, EM CHAPA DE MADEIRA COMPENSADA PLASTIFICADA, 18 UTILIZAÇÕES. AF_09/2020	M2		63,34
SINAPI	92446	MONTAGEM E DESMONTAGEM DE FÔRMA DE VIGA, ESCORAMENTO COM PONTALETE DE MADEIRA, PÉ-DIREITO SIMPLES, EM MADEIRA SERRADA, 1 UTILIZAÇÃO. AF_09/2020	M2		329,63
SINAPI	92447	MONTAGEM E DESMONTAGEM DE FÔRMA DE VIGA, ESCORAMENTO COM PONTALETE DE MADEIRA, PÉ-DIREITO SIMPLES, EM MADEIRA SERRADA, 2 UTILIZAÇÕES. AF_09/2020	M2		228,96
SINAPI	92448	MONTAGEM E DESMONTAGEM DE FÔRMA DE VIGA, ESCORAMENTO COM PONTALETE DE MADEIRA, PÉ-DIREITO SIMPLES, EM MADEIRA SERRADA, 4 UTILIZAÇÕES. AF_09/2020	M2		180,49
SINAPI	92449	MONTAGEM E DESMONTAGEM DE FÔRMA DE VIGA, ESCORAMENTO COM GARFO DE MADEIRA, PÉ-DIREITO DUPLO, EM CHAPA DE MADEIRA RESINADA, 2 UTILIZAÇÕES. AF_09/2020	M2		334,31
SINAPI	92450	MONTAGEM E DESMONTAGEM DE FÔRMA DE VIGA, ESCORAMENTO METÁLICO, PÉ-DIREITO DUPLO, EM CHAPA DE MADEIRA RESINADA, 2 UTILIZAÇÕES. AF_09/2020	M2		295,78
SINAPI	92451	MONTAGEM E DESMONTAGEM DE FÔRMA DE VIGA, ESCORAMENTO COM GARFO DE MADEIRA, PÉ-DIREITO SIMPLES, EM CHAPA DE MADEIRA RESINADA, 2 UTILIZAÇÕES. AF_09/2020	M2		224,63
SINAPI	92452	MONTAGEM E DESMONTAGEM DE FÔRMA DE VIGA, ESCORAMENTO METÁLICO, PÉ-DIREITO SIMPLES, EM CHAPA DE MADEIRA RESINADA, 2 UTILIZAÇÕES. AF_09/2020	M2		191,73
SINAPI	92453	MONTAGEM E DESMONTAGEM DE FÔRMA DE VIGA, ESCORAMENTO COM GARFO DE MADEIRA, PÉ-DIREITO DUPLO, EM CHAPA DE MADEIRA RESINADA, 4 UTILIZAÇÕES. AF_09/2020	M2		286,99
SINAPI	92454	MONTAGEM E DESMONTAGEM DE FÔRMA DE VIGA, ESCORAMENTO METÁLICO, PÉ-DIREITO DUPLO, EM CHAPA DE MADEIRA RESINADA, 4 UTILIZAÇÕES. AF_09/2020	M2		259,71
SINAPI	92455	MONTAGEM E DESMONTAGEM DE FÔRMA DE VIGA, ESCORAMENTO COM GARFO DE MADEIRA, PÉ-DIREITO SIMPLES, EM CHAPA DE MADEIRA RESINADA, 4 UTILIZAÇÕES. AF_09/2020	M2		184,25
SINAPI	92456	MONTAGEM E DESMONTAGEM DE FÔRMA DE VIGA, ESCORAMENTO METÁLICO, PÉ-DIREITO SIMPLES, EM CHAPA DE MADEIRA RESINADA, 4 UTILIZAÇÕES. AF_09/2020	M2		154,64
SINAPI	92457	MONTAGEM E DESMONTAGEM DE FÔRMA DE VIGA, ESCORAMENTO COM GARFO DE MADEIRA, PÉ-DIREITO DUPLO, EM CHAPA DE MADEIRA RESINADA, 6 UTILIZAÇÕES. AF_09/2020	M2		249,29
SINAPI	92458	MONTAGEM E DESMONTAGEM DE FÔRMA DE VIGA, ESCORAMENTO METÁLICO, PÉ-DIREITO DUPLO, EM CHAPA DE MADEIRA RESINADA, 6 UTILIZAÇÕES. AF_12/2015	M2		237,64
SINAPI	92459	MONTAGEM E DESMONTAGEM DE FÔRMA DE VIGA, ESCORAMENTO COM GARFO DE MADEIRA, PÉ-DIREITO SIMPLES, EM CHAPA DE MADEIRA RESINADA, 6 UTILIZAÇÕES. AF_09/2020	M2		156,37
SINAPI	92460	MONTAGEM E DESMONTAGEM DE FÔRMA DE VIGA, ESCORAMENTO METÁLICO, PÉ-DIREITO SIMPLES, EM CHAPA DE MADEIRA RESINADA, 6 UTILIZAÇÕES. AF_09/2020	M2		127,91
SINAPI	92461	MONTAGEM E DESMONTAGEM DE FÔRMA DE VIGA, ESCORAMENTO COM GARFO DE MADEIRA, PÉ-DIREITO DUPLO, EM CHAPA DE MADEIRA RESINADA, 8 UTILIZAÇÕES. AF_09/2020	M2		230,48
SINAPI	92462	MONTAGEM E DESMONTAGEM DE FÔRMA DE VIGA, ESCORAMENTO METÁLICO, PÉ-DIREITO DUPLO, EM CHAPA DE MADEIRA RESINADA, 8 UTILIZAÇÕES. AF_09/2020	M2		223,99
SINAPI	92463	MONTAGEM E DESMONTAGEM DE FÔRMA DE VIGA, ESCORAMENTO COM GARFO DE MADEIRA, PÉ-DIREITO SIMPLES, EM CHAPA DE MADEIRA RESINADA, 8 UTILIZAÇÕES. AF_09/2020	M2		141,96
SINAPI	92464	MONTAGEM E DESMONTAGEM DE FÔRMA DE VIGA, ESCORAMENTO METÁLICO, PÉ-DIREITO SIMPLES, EM CHAPA DE MADEIRA RESINADA, 8 UTILIZAÇÕES. AF_09/2020	M2		118,87
SINAPI	92465	MONTAGEM E DESMONTAGEM DE FÔRMA DE VIGA, ESCORAMENTO COM GARFO DE MADEIRA, PÉ-DIREITO DUPLO, EM CHAPA DE MADEIRA PLASTIFICADA, 10 UTILIZAÇÕES. AF_09/2020	M2		182,30
SINAPI	92466	MONTAGEM E DESMONTAGEM DE FÔRMA DE VIGA, ESCORAMENTO METÁLICO, PÉ-DIREITO DUPLO, EM CHAPA DE MADEIRA PLASTIFICADA, 10 UTILIZAÇÕES. AF_09/2020	M2		217,42
SINAPI	92467	MONTAGEM E DESMONTAGEM DE FÔRMA DE VIGA, ESCORAMENTO COM GARFO DE MADEIRA, PÉ-DIREITO SIMPLES, EM CHAPA DE MADEIRA PLASTIFICADA, 10 UTILIZAÇÕES. AF_09/2020	M2		116,32
SINAPI	92468	MONTAGEM E DESMONTAGEM DE FÔRMA DE VIGA, ESCORAMENTO METÁLICO, PÉ-DIREITO SIMPLES, EM CHAPA DE MADEIRA PLASTIFICADA, 10 UTILIZAÇÕES. AF_09/2020	M2		112,38
SINAPI	92469	MONTAGEM E DESMONTAGEM DE FÔRMA DE VIGA, ESCORAMENTO COM GARFO DE MADEIRA, PÉ-DIREITO DUPLO, EM CHAPA DE MADEIRA PLASTIFICADA, 12 UTILIZAÇÕES. AF_09/2020	M2		165,72
SINAPI	92470	MONTAGEM E DESMONTAGEM DE FÔRMA DE VIGA, ESCORAMENTO METÁLICO, PÉ-DIREITO DUPLO, EM CHAPA DE MADEIRA PLASTIFICADA, 12 UTILIZAÇÕES. AF_09/2020	M2		209,97
SINAPI	92471	MONTAGEM E DESMONTAGEM DE FÔRMA DE VIGA, ESCORAMENTO COM GARFO DE MADEIRA, PÉ-DIREITO SIMPLES, EM CHAPA DE MADEIRA PLASTIFICADA, 12 UTILIZAÇÕES. AF_09/2020	M2		105,88
SINAPI	92472	MONTAGEM E DESMONTAGEM DE FÔRMA DE VIGA, ESCORAMENTO METÁLICO, PÉ-DIREITO SIMPLES, EM CHAPA DE MADEIRA PLASTIFICADA, 12 UTILIZAÇÕES. AF_09/2020	M2		105,69
SINAPI	92473	MONTAGEM E DESMONTAGEM DE FÔRMA DE VIGA, ESCORAMENTO COM GARFO DE MADEIRA, PÉ-DIREITO DUPLO, EM CHAPA DE MADEIRA PLASTIFICADA, 14 UTILIZAÇÕES. AF_09/2020	M2		152,42
SINAPI	92474	MONTAGEM E DESMONTAGEM DE FÔRMA DE VIGA, ESCORAMENTO METÁLICO, PÉ-DIREITO DUPLO, EM CHAPA DE MADEIRA PLASTIFICADA, 14 UTILIZAÇÕES. AF_09/2020	M2		203,62
SINAPI	92475	MONTAGEM E DESMONTAGEM DE FÔRMA DE VIGA, ESCORAMENTO COM GARFO DE MADEIRA, PÉ-DIREITO SIMPLES, EM CHAPA DE MADEIRA PLASTIFICADA, 14 UTILIZAÇÕES. AF_09/2020	M2		97,48
SINAPI	92476	MONTAGEM E DESMONTAGEM DE FÔRMA DE VIGA, ESCORAMENTO METÁLICO, PÉ-DIREITO SIMPLES, EM CHAPA DE MADEIRA PLASTIFICADA, 14 UTILIZAÇÕES. AF_09/2020	M2		100,08
SINAPI	92477	MONTAGEM E DESMONTAGEM DE FÔRMA DE VIGA, ESCORAMENTO COM GARFO DE MADEIRA, PÉ-DIREITO DUPLO, EM CHAPA DE MADEIRA PLASTIFICADA, 18 UTILIZAÇÕES. AF_09/2020	M2		123,67
SINAPI	92478	MONTAGEM E DESMONTAGEM DE FÔRMA DE VIGA, ESCORAMENTO METÁLICO, PÉ-DIREITO DUPLO, EM CHAPA DE MADEIRA PLASTIFICADA, 18 UTILIZAÇÕES. AF_09/2020	M2		190,93
SINAPI	92479	MONTAGEM E DESMONTAGEM DE FÔRMA DE VIGA, ESCORAMENTO COM GARFO DE MADEIRA, PÉ-DIREITO SIMPLES, EM CHAPA DE MADEIRA PLASTIFICADA, 18 UTILIZAÇÕES. AF_09/2020	M2		79,33
SINAPI	92480	MONTAGEM E DESMONTAGEM DE FÔRMA DE VIGA, ESCORAMENTO METÁLICO, PÉ-DIREITO SIMPLES, EM CHAPA DE MADEIRA PLASTIFICADA, 18 UTILIZAÇÕES. AF_09/2020	M2		88,72
SINAPI	92482	MONTAGEM E DESMONTAGEM DE FÔRMA DE LAJE MACIÇA, PÉ-DIREITO SIMPLES, EM MADEIRA SERRADA, 1 UTILIZAÇÃO. AF_09/2020	M2		359,79
SINAPI	92484	MONTAGEM E DESMONTAGEM DE FÔRMA DE LAJE MACIÇA, PÉ-DIREITO SIMPLES, EM MADEIRA SERRADA, 2 UTILIZAÇÕES. AF_09/2020	M2		247,80
SINAPI	92486	MONTAGEM E DESMONTAGEM DE FÔRMA DE LAJE MACIÇA, PÉ-DIREITO SIMPLES, EM MADEIRA SERRADA, 4 UTILIZAÇÕES. AF_09/2020	M2		176,53
SINAPI	92488	MONTAGEM E DESMONTAGEM DE FÔRMA DE LAJE NERVURADA COM CUBETA E ASSOALHO, PÉ-DIREITO DUPLO, EM CHAPA DE MADEIRA COMPENSADA RESINADA, 8 UTILIZAÇÕES. AF_09/2020	M2		101,34
SINAPI	92490	MONTAGEM E DESMONTAGEM DE FÔRMA DE LAJE NERVURADA COM CUBETA E ASSOALHO, PÉ-DIREITO SIMPLES, EM CHAPA DE MADEIRA COMPENSADA RESINADA, 8 UTILIZAÇÕES. AF_09/2020	M2		69,23
SINAPI	92492	MONTAGEM E DESMONTAGEM DE FÔRMA DE LAJE NERVURADA COM CUBETA E ASSOALHO, PÉ-DIREITO DUPLO, EM CHAPA DE MADEIRA COMPENSADA RESINADA, 10 UTILIZAÇÕES. AF_09/2020	M2		95,19
SINAPI	92494	MONTAGEM E DESMONTAGEM DE FÔRMA DE LAJE NERVURADA COM CUBETA E ASSOALHO, PÉ-DIREITO SIMPLES, EM CHAPA DE MADEIRA COMPENSADA RESINADA, 10 UTILIZAÇÕES. AF_09/2020	M2		64,19
SINAPI	92496	MONTAGEM E DESMONTAGEM DE FÔRMA DE LAJE NERVURADA COM CUBETA E ASSOALHO, PÉ-DIREITO DUPLO, EM CHAPA DE MADEIRA COMPENSADA RESINADA, 12 UTILIZAÇÕES. AF_09/2020	M2		90,10
SINAPI	92498	MONTAGEM E DESMONTAGEM DE FÔRMA DE LAJE NERVURADA COM CUBETA E ASSOALHO, PÉ-DIREITO SIMPLES, EM CHAPA DE MADEIRA COMPENSADA RESINADA, 12 UTILIZAÇÕES. AF_09/2020	M2		60,05
SINAPI	92500	MONTAGEM E DESMONTAGEM DE FÔRMA DE LAJE NERVURADA COM CUBETA E ASSOALHO, PÉ-DIREITO DUPLO, EM CHAPA DE MADEIRA COMPENSADA RESINADA, 14 UTILIZAÇÕES. AF_09/2020	M2		86,15
SINAPI	92502	MONTAGEM E DESMONTAGEM DE FÔRMA DE LAJE NERVURADA COM CUBETA E ASSOALHO, PÉ-DIREITO SIMPLES, EM CHAPA DE MADEIRA COMPENSADA RESINADA, 14 UTILIZAÇÕES. AF_09/2020	M2		57,02
SINAPI	92504	MONTAGEM E DESMONTAGEM DE FÔRMA DE LAJE NERVURADA COM CUBETA E ASSOALHO, PÉ-DIREITO DUPLO, EM CHAPA DE MADEIRA COMPENSADA RESINADA, 18 UTILIZAÇÕES. AF_09/2020	M2		78,89
SINAPI	92506	MONTAGEM E DESMONTAGEM DE FÔRMA DE LAJE NERVURADA COM CUBETA E ASSOALHO, PÉ-DIREITO SIMPLES, EM CHAPA DE MADEIRA COMPENSADA RESINADA, 18 UTILIZAÇÕES. AF_09/2020	M2		51,35
SINAPI	92508	MONTAGEM E DESMONTAGEM DE FÔRMA DE LAJE MACIÇA, PÉ-DIREITO DUPLO, EM CHAPA DE MADEIRA COMPENSADA RESINADA, 2 UTILIZAÇÕES. AF_09/2020	M2		106,28

FONTE	CÓDIGO	DESCRIÇÃO	UNIDADE	DESONERADO	NÃO DESONERADO
SINAPI	92510	MONTAGEM E DESMONTAGEM DE FÔRMA DE LAJE MACIÇA, PÉ-DIREITO SIMPLES, EM CHAPA DE MADEIRA COMPENSADA RESINADA, 2 UTILIZAÇÕES. AF_09/2020	M2		72,24
SINAPI	92512	MONTAGEM E DESMONTAGEM DE FÔRMA DE LAJE MACIÇA, PÉ-DIREITO DUPLO, EM CHAPA DE MADEIRA COMPENSADA RESINADA, 4 UTILIZAÇÕES. AF_09/2020	M2		87,74
SINAPI	92514	MONTAGEM E DESMONTAGEM DE FÔRMA DE LAJE MACIÇA, PÉ-DIREITO SIMPLES, EM CHAPA DE MADEIRA COMPENSADA RESINADA, 4 UTILIZAÇÕES. AF_09/2020	M2		54,90
SINAPI	92515	MONTAGEM E DESMONTAGEM DE FÔRMA DE LAJE MACIÇA, PÉ-DIREITO DUPLO, EM CHAPA DE MADEIRA COMPENSADA RESINADA, 6 UTILIZAÇÕES. AF_09/2020	M2		78,71
SINAPI	92518	MONTAGEM E DESMONTAGEM DE FÔRMA DE LAJE MACIÇA, PÉ-DIREITO SIMPLES, EM CHAPA DE MADEIRA COMPENSADA RESINADA, 6 UTILIZAÇÕES. AF_09/2020	M2		47,01
SINAPI	92520	MONTAGEM E DESMONTAGEM DE FÔRMA DE LAJE MACIÇA, PÉ-DIREITO DUPLO, EM CHAPA DE MADEIRA COMPENSADA RESINADA, 8 UTILIZAÇÕES. AF_09/2020	M2		72,92
SINAPI	92522	MONTAGEM E DESMONTAGEM DE FÔRMA DE LAJE MACIÇA, PÉ-DIREITO SIMPLES, EM CHAPA DE MADEIRA COMPENSADA RESINADA, 8 UTILIZAÇÕES. AF_09/2020	M2		42,24
SINAPI	92524	MONTAGEM E DESMONTAGEM DE FÔRMA DE LAJE MACIÇA, PÉ-DIREITO DUPLO, EM CHAPA DE MADEIRA COMPENSADA PLASTIFICADA, 10 UTILIZAÇÕES. AF_09/2020	M2		72,84
SINAPI	92526	MONTAGEM E DESMONTAGEM DE FÔRMA DE LAJE MACIÇA, PÉ-DIREITO SIMPLES, EM CHAPA DE MADEIRA COMPENSADA PLASTIFICADA, 10 UTILIZAÇÕES. AF_09/2020	M2		43,14
SINAPI	92528	MONTAGEM E DESMONTAGEM DE FÔRMA DE LAJE MACIÇA, PÉ-DIREITO DUPLO, EM CHAPA DE MADEIRA COMPENSADA PLASTIFICADA, 12 UTILIZAÇÕES. AF_09/2020	M2		69,16
SINAPI	92530	MONTAGEM E DESMONTAGEM DE FÔRMA DE LAJE MACIÇA, PÉ-DIREITO SIMPLES, EM CHAPA DE MADEIRA COMPENSADA PLASTIFICADA, 12 UTILIZAÇÕES. AF_09/2020	M2		40,35
SINAPI	92532	MONTAGEM E DESMONTAGEM DE FÔRMA DE LAJE MACIÇA, PÉ-DIREITO DUPLO, EM CHAPA DE MADEIRA COMPENSADA PLASTIFICADA, 14 UTILIZAÇÕES. AF_09/2020	M2		66,00
SINAPI	92534	MONTAGEM E DESMONTAGEM DE FÔRMA DE LAJE MACIÇA, PÉ-DIREITO SIMPLES, EM CHAPA DE MADEIRA COMPENSADA PLASTIFICADA, 14 UTILIZAÇÕES. AF_09/2020	M2		38,01
SINAPI	92536	MONTAGEM E DESMONTAGEM DE FÔRMA DE LAJE MACIÇA, PÉ-DIREITO DUPLO, EM CHAPA DE MADEIRA COMPENSADA PLASTIFICADA, 18 UTILIZAÇÕES. AF_09/2020	M2		59,85
SINAPI	92538	MONTAGEM E DESMONTAGEM DE FÔRMA DE LAJE MACIÇA, PÉ-DIREITO SIMPLES, EM CHAPA DE MADEIRA COMPENSADA PLASTIFICADA, 18 UTILIZAÇÕES. AF_09/2020	M2		33,30
SINAPI	96252	FABRICAÇÃO DE FÔRMA PARA PILARES CIRCULARES, EM CHAPA DE MADEIRA COMPENSADA RESINADA. AF_06/2017	M2		296,57
SINAPI	96257	FABRICAÇÃO E DESMONTAGEM DE FÔRMA DE PILARES CIRCULARES, COM ÁREA MÉDIA DAS SEÇÕES MENOR OU IGUAL A 0,28 M², PÉ-DIREITO SIMPLES, EM MADEIRA, 2 UTILIZAÇÕES. AF_06/2017	M2		230,69
SINAPI	96258	MONTAGEM E DESMONTAGEM DE FÔRMA DE PILARES CIRCULARES, COM ÁREA MÉDIA DAS SEÇÕES MAIOR QUE 0,28 M², PÉ-DIREITO SIMPLES, EM MADEIRA, 2 UTILIZAÇÕES. AF_06/2017	M2		217,80
SINAPI	96259	MONTAGEM E DESMONTAGEM DE FÔRMA DE PILARES CIRCULARES, COM ÁREA MÉDIA DAS SEÇÕES MENOR OU IGUAL A 0,28 M², PÉ-DIREITO DUPLO, EM MADEIRA, 2 UTILIZAÇÕES. AF_06/2017	M2		255,06
SINAPI	96529	FABRICAÇÃO, MONTAGEM E DESMONTAGEM DE FÔRMA PARA SAPATA, EM MADEIRA SERRADA, E=25 MM, 1 UTILIZAÇÃO. AF_06/2017	M2		389,14
SINAPI	96530	FABRICAÇÃO, MONTAGEM E DESMONTAGEM DE FÔRMA PARA VIGA BALDRAME, EM MADEIRA SERRADA, E=25 MM, 1 UTILIZAÇÃO. AF_06/2017	M2		213,30
SINAPI	96531	FABRICAÇÃO, MONTAGEM E DESMONTAGEM DE FÔRMA PARA BLOCO DE COROAMENTO, EM MADEIRA SERRADA, E=25 MM, 2 UTILIZAÇÕES. AF_06/2017	M2		145,90
SINAPI	96532	FABRICAÇÃO, MONTAGEM E DESMONTAGEM DE FÔRMA PARA SAPATA, EM MADEIRA SERRADA, E=25 MM, 2 UTILIZAÇÕES. AF_06/2017	M2		242,21
SINAPI	96533	FABRICAÇÃO, MONTAGEM E DESMONTAGEM DE FÔRMA PARA VIGA BALDRAME, EM MADEIRA SERRADA, E=25 MM, 2 UTILIZAÇÕES. AF_06/2017	M2		129,40
SINAPI	96534	FABRICAÇÃO, MONTAGEM E DESMONTAGEM DE FÔRMA PARA BLOCO DE COROAMENTO, EM MADEIRA SERRADA, E=25 MM, 4 UTILIZAÇÕES. AF_06/2017	M2		99,17
SINAPI	96535	FABRICAÇÃO, MONTAGEM E DESMONTAGEM DE FÔRMA PARA SAPATA, EM MADEIRA SERRADA, E=25 MM, 4 UTILIZAÇÕES. AF_06/2017	M2		165,73
SINAPI	96536	FABRICAÇÃO, MONTAGEM E DESMONTAGEM DE FÔRMA PARA VIGA BALDRAME, EM MADEIRA SERRADA, E=25 MM, 4 UTILIZAÇÕES. AF_06/2017	M2		85,72
SINAPI	96537	FABRICAÇÃO, MONTAGEM E DESMONTAGEM DE FÔRMA PARA BLOCO DE COROAMENTO, EM CHAPA DE MADEIRA COMPENSADA RESINADA, E=17 MM, 2 UTILIZAÇÕES. AF_06/2017	M2		222,57
SINAPI	96538	FABRICAÇÃO, MONTAGEM E DESMONTAGEM DE FÔRMA PARA SAPATA, EM CHAPA DE MADEIRA COMPENSADA RESINADA, E=17 MM, 2 UTILIZAÇÕES. AF_06/2017	M2		313,42
SINAPI	96539	FABRICAÇÃO, MONTAGEM E DESMONTAGEM DE FÔRMA PARA VIGA BALDRAME, EM CHAPA DE MADEIRA COMPENSADA RESINADA, E=17 MM, 2 UTILIZAÇÕES. AF_06/2017	M2		144,53
SINAPI	96540	FABRICAÇÃO, MONTAGEM E DESMONTAGEM DE FÔRMA PARA BLOCO DE COROAMENTO, EM CHAPA DE MADEIRA COMPENSADA RESINADA, E=17 MM, 4 UTILIZAÇÕES. AF_06/2017	M2		150,55
SINAPI	96541	FABRICAÇÃO, MONTAGEM E DESMONTAGEM DE FÔRMA PARA SAPATA, EM CHAPA DE MADEIRA COMPENSADA RESINADA, E=17 MM, 4 UTILIZAÇÕES. AF_06/2017	M2		215,35
SINAPI	96542	FABRICAÇÃO, MONTAGEM E DESMONTAGEM DE FÔRMA PARA VIGA BALDRAME, EM CHAPA DE MADEIRA COMPENSADA RESINADA, E=17 MM, 4 UTILIZAÇÕES. AF_06/2017	M2		104,31
SINAPI	96543	ARMAÇÃO DE BLOCO, VIGA BALDRAME E SAPATA UTILIZANDO AÇO CA-60 DE 5 MM - MONTAGEM. AF_06/2017	KG		18,30
SINAPI	97747	MONTAGEM E DESMONTAGEM DE FÔRMA DE PILARES CIRCULARES, COM ÁREA MÉDIA DAS SEÇÕES MAIOR QUE 0,28 M², PÉ-DIREITO DUPLO, EM MADEIRA, 2 UTILIZAÇÕES. AF_06/2017	M2		238,83
SINAPI	101791	FABRICAÇÃO DE ESCORAS DO TIPO PONTALETE, EM MADEIRA, PARA PÉ-DIREITO DUPLO. AF_09/2020	M		36,15
SINAPI	101792	ESCORAMENTO DE FÔRMAS DE LAJE EM MADEIRA NÃO APARELHADA, PÉ-DIREITO SIMPLES, INCLUSO TRAVAMENTO, 4 UTILIZAÇÕES. AF_09/2020	M3		19,74
SINAPI	101793	ESCORAMENTO DE FÔRMAS DE LAJE EM MADEIRA NÃO APARELHADA, PÉ-DIREITO DUPLO, INCLUSO TRAVAMENTO, 4 UTILIZAÇÕES. AF_09/2020	M3		31,54
SINAPI	101969	FABRICAÇÃO DE FÔRMA PARA ESCADAS, COM 2 LANCES EM "U" E LAJE PLANA, EM CHAPA DE MADEIRA COMPENSADA PLASTIFICADA, E=18 MM. AF_11/2020	M2		240,92
SINAPI	101971	FABRICAÇÃO DE FÔRMA PARA ESCADAS, COM 2 LANCES EM "U" E LAJE PLANA, EM CHAPA DE MADEIRA COMPENSADA RESINADA, E=17 MM. AF_11/2020	M2		189,17
SINAPI	101973	FABRICAÇÃO DE FÔRMA PARA ESCADAS, COM 2 LANCES EM "U" E LAJE PLANA, EM MADEIRA SERRADA, E=25 MM. AF_11/2020	M2		236,04
SINAPI	101974	MONTAGEM E DESMONTAGEM DE FÔRMA PARA ESCADAS, COM 2 LANCES EM "U" E LAJE PLANA, EM MADEIRA SERRADA, 1 UTILIZAÇÃO. AF_11/2020	M2		536,65
SINAPI	101975	MONTAGEM E DESMONTAGEM DE FÔRMA PARA ESCADAS, COM 2 LANCES EM "U" E LAJE PLANA, EM MADEIRA SERRADA, 2 UTILIZAÇÕES. AF_11/2020	M2		458,36
SINAPI	101977	MONTAGEM E DESMONTAGEM DE FÔRMA PARA ESCADAS, COM 2 LANCES EM "U" E LAJE PLANA, EM CHAPA DE MADEIRA COMPENSADA RESINADA, 2 UTILIZAÇÕES. AF_11/2020	M2		341,04
SINAPI	101980	MONTAGEM E DESMONTAGEM DE FÔRMA PARA ESCADAS, COM 2 LANCES EM "U" E LAJE PLANA, EM CHAPA DE MADEIRA COMPENSADA RESINADA, 4 UTILIZAÇÕES. AF_11/2020	M2		315,65
SINAPI	101981	MONTAGEM E DESMONTAGEM DE FÔRMA PARA ESCADAS, COM 2 LANCES EM "U" E LAJE PLANA, EM CHAPA DE MADEIRA COMPENSADA PLASTIFICADA, 6 UTILIZAÇÕES. AF_11/2020	M2		269,10
SINAPI	101982	MONTAGEM E DESMONTAGEM DE FÔRMA PARA ESCADAS, COM 2 LANCES EM "U" E LAJE PLANA, EM CHAPA DE MADEIRA COMPENSADA PLASTIFICADA, 8 UTILIZAÇÕES. AF_11/2020	M2		237,04
SINAPI	101983	MONTAGEM E DESMONTAGEM DE FÔRMA PARA ESCADAS, COM 2 LANCES EM "U" E LAJE PLANA, EM CHAPA DE MADEIRA COMPENSADA PLASTIFICADA, 10 UTILIZAÇÕES. AF_11/2020	M2		216,83
SINAPI	101985	FABRICAÇÃO DE FÔRMA PARA ESCADAS, COM 2 LANCES EM "U" E LAJE CASCATA, EM CHAPA DE MADEIRA COMPENSADA PLASTIFICADA, E=18 MM. AF_11/2020	M2		246,11
SINAPI	101986	FABRICAÇÃO DE FÔRMA PARA ESCADAS, COM 2 LANCES EM "U" E LAJE CASCATA, EM CHAPA DE MADEIRA COMPENSADA RESINADA, E=17 MM. AF_11/2020	M2		180,32
SINAPI	101987	FABRICAÇÃO DE FÔRMA PARA ESCADAS, COM 2 LANCES EM "U" E LAJE CASCATA, EM MADEIRA SERRADA, E=25 MM. AF_11/2020	M2		274,50
SINAPI	101988	FABRICAÇÃO DE FÔRMA PARA ESCADAS, COM 2 LANCES EM "U" E LAJE PLANA, EM CHAPA DE MADEIRA COMPENSADA PLASTIFICADA, E=18 MM. AF_11/2020	M2		249,43

FORTE	CÓDIGO	DESCRIÇÃO	UNIDADE	DESONERADO	NÃO DESONERADO
SINAPI	101989	FABRICAÇÃO DE FÔRMA PARA ESCADAS, COM 2 LANCES EM "L" E LAJE PLANA, EM CHAPA DE MADEIRA COMPENSADA RESINADA, E= 17 MM. AF_11/2020	M2		198,33
SINAPI	101990	FABRICAÇÃO DE FÔRMA PARA ESCADAS, COM 2 LANCES EM "L" E LAJE PLANA, EM MADEIRA SERRADA, E=25 MM. AF_11/2020	M2		253,76
SINAPI	101991	FABRICAÇÃO DE FÔRMA PARA ESCADAS, COM 2 LANCES EM "L" E LAJE CASCATA, EM CHAPA DE MADEIRA COMPENSADA PLASTIFICADA, E=18 MM. AF_11/2020	M2		245,62
SINAPI	101992	FABRICAÇÃO DE FÔRMA PARA ESCADAS, COM 2 LANCES EM "L" E LAJE CASCATA, EM CHAPA DE MADEIRA COMPENSADA RESINADA, E= 17 MM. AF_11/2020	M2		182,72
SINAPI	101993	FABRICAÇÃO DE FÔRMA PARA ESCADAS, COM 2 LANCES EM "L" E LAJE CASCATA, EM MADEIRA SERRADA, E=25 MM. AF_11/2020	M2		321,49
SINAPI	101994	FABRICAÇÃO DE FÔRMA PARA ESCADAS, COM 1 LANCE E LAJE PLANA, EM CHAPA DE MADEIRA COMPENSADA PLASTIFICADA, E=18 MM. AF_11/2020	M2		265,25
SINAPI	101995	FABRICAÇÃO DE FÔRMA PARA ESCADAS, COM 1 LANCE E LAJE PLANA, EM CHAPA DE MADEIRA COMPENSADA RESINADA, E= 17 MM. AF_11/2020	M2		207,88
SINAPI	101996	FABRICAÇÃO DE FÔRMA PARA ESCADAS, COM 1 LANCE E LAJE PLANA, EM MADEIRA SERRADA, E=25 MM. AF_11/2020	M2		272,59
SINAPI	101997	FABRICAÇÃO DE FÔRMA PARA ESCADAS, COM 1 LANCE E LAJE CASCATA, EM CHAPA DE MADEIRA COMPENSADA PLASTIFICADA, E=18 MM. AF_11/2020	M2		244,83
SINAPI	101998	FABRICAÇÃO DE FÔRMA PARA ESCADAS, COM 1 LANCE E LAJE CASCATA, EM CHAPA DE MADEIRA COMPENSADA RESINADA, E= 17 MM. AF_11/2020	M2		180,51
SINAPI	101999	FABRICAÇÃO DE FÔRMA PARA ESCADAS, COM 1 LANCE E LAJE CASCATA, EM MADEIRA SERRADA, E=25 MM. AF_11/2020	M2		344,18
SINAPI	102000	MONTAGEM E DESMONTAGEM DE FÔRMA PARA ESCADAS, COM 2 LANCES EM "U" E LAJE CASCATA, EM MADEIRA SERRADA, 1 UTILIZAÇÃO. AF_11/2020	M2		540,20
SINAPI	102001	MONTAGEM E DESMONTAGEM DE FÔRMA PARA ESCADAS, COM 2 LANCES EM "U" E LAJE CASCATA, EM MADEIRA SERRADA, 2 UTILIZAÇÕES. AF_11/2020	M2		466,83
SINAPI	102002	MONTAGEM E DESMONTAGEM DE FÔRMA PARA ESCADAS, COM 2 LANCES EM "U" E LAJE CASCATA, EM CHAPA DE MADEIRA COMPENSADA RESINADA, 2 UTILIZAÇÕES. AF_11/2020	M2		329,02
SINAPI	102003	MONTAGEM E DESMONTAGEM DE FÔRMA PARA ESCADAS, COM 2 LANCES EM "U" E LAJE CASCATA, EM CHAPA DE MADEIRA COMPENSADA RESINADA, 4 UTILIZAÇÕES. AF_11/2020	M2		303,96
SINAPI	102004	MONTAGEM E DESMONTAGEM DE FÔRMA PARA ESCADAS, COM 2 LANCES EM "U" E LAJE CASCATA, EM CHAPA DE MADEIRA COMPENSADA PLASTIFICADA, 6 UTILIZAÇÕES. AF_11/2020	M2		265,99
SINAPI	102005	MONTAGEM E DESMONTAGEM DE FÔRMA PARA ESCADAS, COM 2 LANCES EM "U" E LAJE CASCATA, EM CHAPA DE MADEIRA COMPENSADA PLASTIFICADA, 8 UTILIZAÇÕES. AF_11/2020	M2		233,36
SINAPI	102006	MONTAGEM E DESMONTAGEM DE FÔRMA PARA ESCADAS, COM 2 LANCES EM "U" E LAJE CASCATA, EM CHAPA DE MADEIRA COMPENSADA PLASTIFICADA, 10 UTILIZAÇÕES. AF_11/2020	M2		212,79
SINAPI	102007	MONTAGEM E DESMONTAGEM DE FÔRMA PARA ESCADAS, COM 2 LANCES EM "L" E LAJE PLANA, EM MADEIRA SERRADA, 1 UTILIZAÇÃO. AF_11/2020	M2		527,60
SINAPI	102008	MONTAGEM E DESMONTAGEM DE FÔRMA PARA ESCADAS, COM 2 LANCES EM "L" E LAJE PLANA, EM MADEIRA SERRADA, 2 UTILIZAÇÕES. AF_11/2020	M2		442,43
SINAPI	102009	MONTAGEM E DESMONTAGEM DE FÔRMA PARA ESCADAS, COM 2 LANCES EM "L" E LAJE PLANA, EM CHAPA DE MADEIRA COMPENSADA RESINADA, 2 UTILIZAÇÕES. AF_11/2020	M2		343,24
SINAPI	102010	MONTAGEM E DESMONTAGEM DE FÔRMA PARA ESCADAS, COM 2 LANCES EM "L" E LAJE PLANA, EM CHAPA DE MADEIRA COMPENSADA RESINADA, 4 UTILIZAÇÕES. AF_11/2020	M2		314,74
SINAPI	102011	MONTAGEM E DESMONTAGEM DE FÔRMA PARA ESCADAS, COM 2 LANCES EM "L" E LAJE PLANA, EM CHAPA DE MADEIRA COMPENSADA PLASTIFICADA, 6 UTILIZAÇÕES. AF_11/2020	M2		265,68
SINAPI	102012	MONTAGEM E DESMONTAGEM DE FÔRMA PARA ESCADAS, COM 2 LANCES EM "L" E LAJE PLANA, EM CHAPA DE MADEIRA COMPENSADA PLASTIFICADA, 8 UTILIZAÇÕES. AF_11/2020	M2		232,68
SINAPI	102013	MONTAGEM E DESMONTAGEM DE FÔRMA PARA ESCADAS, COM 2 LANCES EM "L" E LAJE PLANA, EM CHAPA DE MADEIRA COMPENSADA PLASTIFICADA, 10 UTILIZAÇÕES. AF_11/2020	M2		214,37
SINAPI	102014	MONTAGEM E DESMONTAGEM DE FÔRMA PARA ESCADAS, COM 2 LANCES EM "L" E LAJE CASCATA, EM MADEIRA SERRADA, 1 UTILIZAÇÃO. AF_11/2020	M2		586,85
SINAPI	102015	MONTAGEM E DESMONTAGEM DE FÔRMA PARA ESCADAS, COM 2 LANCES EM "L" E LAJE CASCATA, EM MADEIRA SERRADA, 2 UTILIZAÇÕES. AF_11/2020	M2		493,15
SINAPI	102016	MONTAGEM E DESMONTAGEM DE FÔRMA PARA ESCADAS, COM 2 LANCES EM "L" E LAJE CASCATA, EM CHAPA DE MADEIRA COMPENSADA RESINADA, 2 UTILIZAÇÕES. AF_11/2020	M2		326,47
SINAPI	102017	MONTAGEM E DESMONTAGEM DE FÔRMA PARA ESCADAS, COM 2 LANCES EM "L" E LAJE CASCATA, EM CHAPA DE MADEIRA COMPENSADA RESINADA, 4 UTILIZAÇÕES. AF_11/2020	M2		299,03
SINAPI	102036	MONTAGEM E DESMONTAGEM DE FÔRMA PARA ESCADAS, COM 2 LANCES EM "L" E LAJE CASCATA, EM CHAPA DE MADEIRA COMPENSADA PLASTIFICADA, 6 UTILIZAÇÕES. AF_11/2020	M2		259,09
SINAPI	102037	MONTAGEM E DESMONTAGEM DE FÔRMA PARA ESCADAS, COM 2 LANCES EM "L" E LAJE CASCATA, EM CHAPA DE MADEIRA COMPENSADA PLASTIFICADA, 8 UTILIZAÇÕES. AF_11/2020	M2		226,51
SINAPI	102038	MONTAGEM E DESMONTAGEM DE FÔRMA PARA ESCADAS, COM 2 LANCES EM "L" E LAJE CASCATA, EM CHAPA DE MADEIRA COMPENSADA PLASTIFICADA, 10 UTILIZAÇÕES. AF_11/2020	M2		208,44
SINAPI	102039	MONTAGEM E DESMONTAGEM DE FÔRMA PARA ESCADAS, COM 1 LANCE E LAJE PLANA, EM MADEIRA SERRADA, 1 UTILIZAÇÃO. AF_11/2020	M2		552,31
SINAPI	102040	MONTAGEM E DESMONTAGEM DE FÔRMA PARA ESCADAS, COM 1 LANCE E LAJE PLANA, EM MADEIRA SERRADA, 2 UTILIZAÇÕES. AF_11/2020	M2		461,67
SINAPI	102041	MONTAGEM E DESMONTAGEM DE FÔRMA PARA ESCADAS, COM 1 LANCE E LAJE PLANA, EM CHAPA DE MADEIRA COMPENSADA RESINADA, 2 UTILIZAÇÕES. AF_11/2020	M2		345,53
SINAPI	102042	MONTAGEM E DESMONTAGEM DE FÔRMA PARA ESCADAS, COM 1 LANCE E LAJE PLANA, EM CHAPA DE MADEIRA COMPENSADA RESINADA, 4 UTILIZAÇÕES. AF_11/2020	M2		313,76
SINAPI	102043	MONTAGEM E DESMONTAGEM DE FÔRMA PARA ESCADAS, COM 1 LANCE E LAJE PLANA, EM CHAPA DE MADEIRA COMPENSADA PLASTIFICADA, 6 UTILIZAÇÕES. AF_11/2020	M2		265,87
SINAPI	102044	MONTAGEM E DESMONTAGEM DE FÔRMA PARA ESCADAS, COM 1 LANCE E LAJE PLANA, EM CHAPA DE MADEIRA COMPENSADA PLASTIFICADA, 8 UTILIZAÇÕES. AF_11/2020	M2		233,78
SINAPI	102045	MONTAGEM E DESMONTAGEM DE FÔRMA PARA ESCADAS, COM 1 LANCE E LAJE PLANA, EM CHAPA DE MADEIRA COMPENSADA PLASTIFICADA, 10 UTILIZAÇÕES. AF_11/2020	M2		214,53
SINAPI	102046	MONTAGEM E DESMONTAGEM DE FÔRMA PARA ESCADAS, COM 1 LANCE E LAJE CASCATA, EM MADEIRA SERRADA, 1 UTILIZAÇÃO. AF_11/2020	M2		596,30
SINAPI	102047	MONTAGEM E DESMONTAGEM DE FÔRMA PARA ESCADAS, COM 1 LANCE E LAJE CASCATA, EM MADEIRA SERRADA, 2 UTILIZAÇÕES. AF_11/2020	M2		510,12
SINAPI	102048	MONTAGEM E DESMONTAGEM DE FÔRMA PARA ESCADAS, COM 1 LANCE E LAJE CASCATA, EM CHAPA DE MADEIRA COMPENSADA RESINADA, 2 UTILIZAÇÕES. AF_11/2020	M2		318,47
SINAPI	102049	MONTAGEM E DESMONTAGEM DE FÔRMA PARA ESCADAS, COM 1 LANCE E LAJE CASCATA, EM CHAPA DE MADEIRA COMPENSADA RESINADA, 4 UTILIZAÇÕES. AF_11/2020	M2		287,31
SINAPI	102050	MONTAGEM E DESMONTAGEM DE FÔRMA PARA ESCADAS, COM 1 LANCE E LAJE CASCATA, EM CHAPA DE MADEIRA COMPENSADA PLASTIFICADA, 6 UTILIZAÇÕES. AF_11/2020	M2		250,10
SINAPI	102051	MONTAGEM E DESMONTAGEM DE FÔRMA PARA ESCADAS, COM 1 LANCE E LAJE CASCATA, EM CHAPA DE MADEIRA COMPENSADA PLASTIFICADA, 8 UTILIZAÇÕES. AF_11/2020	M2		217,61
SINAPI	102052	MONTAGEM E DESMONTAGEM DE FÔRMA PARA ESCADAS, COM 1 LANCE E LAJE CASCATA, EM CHAPA DE MADEIRA COMPENSADA PLASTIFICADA, 10 UTILIZAÇÕES. AF_11/2020	M2		199,58
SINAPI	102059	MONTAGEM E DESMONTAGEM DE FÔRMA PARA ESCADA DUPLA COM 2 LANCES EM "X" E LAJE PLANA, EM MADEIRA SERRADA, 1 UTILIZAÇÃO. AF_11/2020	M2		516,43
SINAPI	102060	MONTAGEM E DESMONTAGEM DE FÔRMA PARA ESCADA DUPLA COM 2 LANCES EM "X" E LAJE PLANA, EM MADEIRA SERRADA, 2 UTILIZAÇÕES. AF_11/2020	M2		435,52
SINAPI	102061	MONTAGEM E DESMONTAGEM DE FÔRMA PARA ESCADA DUPLA COM 2 LANCES EM "X" E LAJE PLANA, EM CHAPA DE MADEIRA COMPENSADA RESINADA, 2 UTILIZAÇÕES. AF_11/2020	M2		321,94
SINAPI	102062	MONTAGEM E DESMONTAGEM DE FÔRMA PARA ESCADA DUPLA COM 2 LANCES EM "X" E LAJE PLANA, EM CHAPA DE MADEIRA COMPENSADA RESINADA, 4 UTILIZAÇÕES. AF_11/2020	M2		298,84
SINAPI	102063	MONTAGEM E DESMONTAGEM DE FÔRMA PARA ESCADA DUPLA COM 2 LANCES EM "X" E LAJE PLANA, EM CHAPA DE MADEIRA COMPENSADA PLASTIFICADA, 6 UTILIZAÇÕES. AF_11/2020	M2		252,23

FONTE	CÓDIGO	DESCRIÇÃO	UNIDADE	DESONERADO	NÃO DESONERADO
SINAPI	102064	MONTAGEM E DESMONTAGEM DE FÔRMA PARA ESCADA DUPLA COM 2 LANCES EM "X" E LAJE PLANA, EM CHAPA DE MADEIRA COMPENSADA PLASTIFICADA, 8 UTILIZAÇÕES. AF_11/2020	M2		219,58
SINAPI	102065	MONTAGEM E DESMONTAGEM DE FÔRMA PARA ESCADA DUPLA COM 2 LANCES EM "X" E LAJE PLANA, EM CHAPA DE MADEIRA COMPENSADA PLASTIFICADA, 10 UTILIZAÇÕES. AF_11/2020	M2		201,53
SINAPI	102066	MONTAGEM E DESMONTAGEM DE FÔRMA PARA ESCADA DUPLA COM 2 LANCES EM "X" E LAJE CASCATA, EM MADEIRA SERRADA, 1 UTILIZAÇÃO. AF_11/2020	M2		533,19
SINAPI	102067	MONTAGEM E DESMONTAGEM DE FÔRMA PARA ESCADA DUPLA COM 2 LANCES EM "X" E LAJE CASCATA, EM MADEIRA SERRADA, 2 UTILIZAÇÕES. AF_11/2020	M2		458,13
SINAPI	102068	MONTAGEM E DESMONTAGEM DE FÔRMA PARA ESCADA DUPLA COM 2 LANCES EM "X" E LAJE CASCATA, EM CHAPA DE MADEIRA COMPENSADA RESINADA, 2 UTILIZAÇÕES. AF_11/2020	M2		293,60
SINAPI	102069	MONTAGEM E DESMONTAGEM DE FÔRMA PARA ESCADA DUPLA COM 2 LANCES EM "X" E LAJE CASCATA, EM CHAPA DE MADEIRA COMPENSADA RESINADA, 4 UTILIZAÇÕES. AF_11/2020	M2		271,60
SINAPI	102070	MONTAGEM E DESMONTAGEM DE FÔRMA PARA ESCADA DUPLA COM 2 LANCES EM "X" E LAJE CASCATA, EM CHAPA DE MADEIRA COMPENSADA PLASTIFICADA, 6 UTILIZAÇÕES. AF_11/2020	M2		236,01
SINAPI	102071	MONTAGEM E DESMONTAGEM DE FÔRMA PARA ESCADA DUPLA COM 2 LANCES EM "X" E LAJE CASCATA, EM CHAPA DE MADEIRA COMPENSADA PLASTIFICADA, 8 UTILIZAÇÕES. AF_11/2020	M2		205,69
SINAPI	102072	MONTAGEM E DESMONTAGEM DE FÔRMA PARA ESCADA DUPLA COM 2 LANCES EM "X" E LAJE CASCATA, EM CHAPA DE MADEIRA COMPENSADA PLASTIFICADA, 10 UTILIZAÇÕES. AF_11/2020	M2		196,91
SINAPI	102073	ESCADA EM CONCRETO ARMADO MOLDADO IN LOCO, FCK 25 MPA, COM 1 LANCE E LAJE PLANA, FÔRMA EM CHAPA DE MADEIRA COMPENSADA RESINADA. AF_11/2020_PA	M3		3.996,04
SINAPI	102074	ESCADA EM CONCRETO ARMADO MOLDADO IN LOCO, FCK 25 MPA, COM 2 LANCES EM U E LAJE PLANA, FÔRMA EM CHAPA DE MADEIRA COMPENSADA RESINADA. AF_11/2020_PA	M3		4.723,83
SINAPI	102075	ESCADA EM CONCRETO ARMADO MOLDADO IN LOCO, FCK 25 MPA, COM 2 LANCES EM L E LAJE PLANA, FÔRMA EM CHAPA DE MADEIRA COMPENSADA RESINADA. AF_11/2020_PA	M3		4.895,32
SINAPI	102076	ESCADA EM CONCRETO ARMADO MOLDADO IN LOCO, FCK 25 MPA, COM 2 LANCES EM X E LAJE PLANA, FÔRMA EM CHAPA DE MADEIRA COMPENSADA RESINADA. AF_11/2020_PA	M3		5.052,88
SINAPI	102077	ESCADA EM CONCRETO ARMADO MOLDADO IN LOCO, FCK 25 MPA, COM 1 LANCE E LAJE CASCATA, FÔRMA EM CHAPA DE MADEIRA COMPENSADA RESINADA. AF_11/2020_PA	M3		5.463,50
SINAPI	102078	ESCADA EM CONCRETO ARMADO MOLDADO IN LOCO, FCK 25 MPA, COM 2 LANCES EM U E LAJE CASCATA, FÔRMA EM CHAPA DE MADEIRA COMPENSADA RESINADA. AF_11/2020_PA	M3		5.611,48
SINAPI	102079	ESCADA EM CONCRETO ARMADO MOLDADO IN LOCO, FCK 25 MPA, COM 2 LANCES EM L E LAJE CASCATA, FÔRMA EM CHAPA DE MADEIRA COMPENSADA RESINADA. AF_11/2020_PA	M3		5.352,64
SINAPI	102080	ESCADA EM CONCRETO ARMADO MOLDADO IN LOCO, FCK 25 MPA, COM 2 LANCES EM X E LAJE CASCATA, FÔRMA EM CHAPA DE MADEIRA COMPENSADA RESINADA. AF_11/2020_PA	M3		4.675,74
SINAPI	102086	FABRICAÇÃO DE FÔRMA PARA ESCADA DUPLA COM 2 LANCES EM "X" E LAJE PLANA, EM CHAPA DE MADEIRA COMPENSADA PLASTIFICADA, E=18 MM. AF_11/2020	M2		254,30
SINAPI	102087	FABRICAÇÃO DE FÔRMA PARA ESCADA DUPLA COM 2 LANCES EM "X" E LAJE PLANA, EM CHAPA DE MADEIRA COMPENSADA RESINADA, E= 17 MM. AF_11/2020	M2		200,64
SINAPI	102088	FABRICAÇÃO DE FÔRMA PARA ESCADA DUPLA COM 2 LANCES EM X E LAJE PLANA, EM MADEIRA SERRADA, E=25 MM. AF_11/2020	M2		254,04
SINAPI	102089	FABRICAÇÃO DE FÔRMA PARA ESCADA DUPLA COM 2 LANCES EM "X" E LAJE CASCATA, EM CHAPA DE MADEIRA COMPENSADA PLASTIFICADA, E=18 MM. AF_11/2020	M2		233,13
SINAPI	102090	FABRICAÇÃO DE FÔRMA PARA ESCADA DUPLA COM 2 LANCES EM "X" E LAJE CASCATA, EM CHAPA DE MADEIRA COMPENSADA RESINADA, E= 17 MM. AF_11/2020	M2		172,27
SINAPI	102091	FABRICAÇÃO DE FÔRMA PARA ESCADA DUPLA COM 2 LANCES EM X E LAJE CASCATA, EM MADEIRA SERRADA, E=25 MM. AF_11/2020	M2		291,84
SINAPI	103760	MONTAGEM E DESMONTAGEM DE FÔRMA DE LAJE MACIÇA, PÉ-DIREITO SIMPLES, EM CHAPA DE MADEIRA COMPENSADA RESINADA E CIMBRAMENTO DE MADEIRA, 2 UTILIZAÇÕES. AF_03/2022	M2		133,47
SINAPI	103761	MONTAGEM E DESMONTAGEM DE FÔRMA DE LAJE MACIÇA, PÉ-DIREITO SIMPLES, EM CHAPA DE MADEIRA COMPENSADA RESINADA E CIMBRAMENTO DE MADEIRA, 4 UTILIZAÇÕES. AF_03/2022	M2		90,34
SINAPI	103762	MONTAGEM E DESMONTAGEM DE FÔRMA DE LAJE MACIÇA, PÉ-DIREITO SIMPLES, EM CHAPA DE MADEIRA COMPENSADA RESINADA E CIMBRAMENTO DE MADEIRA, 6 UTILIZAÇÕES. AF_03/2022	M2		76,72
SINAPI	103763	MONTAGEM E DESMONTAGEM DE FÔRMA DE LAJE MACIÇA, PÉ-DIREITO SIMPLES, EM CHAPA DE MADEIRA COMPENSADA RESINADA E CIMBRAMENTO DE MADEIRA, 8 UTILIZAÇÕES. AF_03/2022	M2		67,52
SINAPI	89996	ARMAÇÃO VERTICAL DE ALVENARIA ESTRUTURAL; DIÂMETRO DE 10,0 MM. AF_09/2021	KG		11,19
SINAPI	89997	ARMAÇÃO VERTICAL DE ALVENARIA ESTRUTURAL; DIÂMETRO DE 12,5 MM. AF_09/2021	KG		9,09
SINAPI	89998	ARMAÇÃO DE CINTA DE ALVENARIA ESTRUTURAL; DIÂMETRO DE 10,0 MM. AF_09/2021	KG		10,64
SINAPI	89999	ARMAÇÃO DE VERGA E CONTRAVERGA DE ALVENARIA ESTRUTURAL; DIÂMETRO DE 8,0 MM. AF_09/2021	KG		16,81
SINAPI	90000	ARMAÇÃO DE VERGA E CONTRAVERGA DE ALVENARIA ESTRUTURAL; DIÂMETRO DE 10,0 MM. AF_09/2021	KG		13,50
SINAPI	91593	ARMAÇÃO DO SISTEMA DE PAREDES DE CONCRETO, EXECUTADA EM PAREDES DE EDIFICAÇÕES DE MÚLTIPLOS PAVIMENTOS, TELA Q-138. AF_06/2019	KG		11,12
SINAPI	91594	ARMAÇÃO DO SISTEMA DE PAREDES DE CONCRETO, EXECUTADA EM PAREDES DE EDIFICAÇÕES TÉRREAS OU DE MÚLTIPLOS PAVIMENTOS, TELA Q-92. AF_06/2019	KG		11,58
SINAPI	91595	ARMAÇÃO DO SISTEMA DE PAREDES DE CONCRETO, EXECUTADA EM PAREDES DE EDIFICAÇÕES TÉRREAS, TELA Q-61. AF_06/2019	KG		12,33
SINAPI	91596	ARMAÇÃO DO SISTEMA DE PAREDES DE CONCRETO, EXECUTADA COMO ARMADURA POSITIVA DE LAJES, TELA Q-138. AF_06/2019	KG		11,45
SINAPI	91597	ARMAÇÃO DO SISTEMA DE PAREDES DE CONCRETO, EXECUTADA COMO ARMADURA NEGATIVA DE LAJES, TELA T-196. AF_06/2019	KG		8,17
SINAPI	91598	ARMAÇÃO DO SISTEMA DE PAREDES DE CONCRETO, EXECUTADA COMO ARMADURA POSITIVA DE LAJES, TELA Q-113. AF_06/2019	KG		11,28
SINAPI	91599	ARMAÇÃO DO SISTEMA DE PAREDES DE CONCRETO, EXECUTADA COMO ARMADURA NEGATIVA DE LAJES, TELA L-159. AF_06/2019	KG		8,57
SINAPI	91600	ARMAÇÃO DO SISTEMA DE PAREDES DE CONCRETO, EXECUTADA EM PLATIBANDAS, TELA Q-92. AF_06/2019	KG		14,16
SINAPI	91601	ARMAÇÃO DO SISTEMA DE PAREDES DE CONCRETO, EXECUTADA COMO REFORÇO, VERGALHÃO DE 6,3 MM DE DIÂMETRO. AF_06/2019	KG		12,93
SINAPI	91602	ARMAÇÃO DO SISTEMA DE PAREDES DE CONCRETO, EXECUTADA COMO REFORÇO, VERGALHÃO DE 8,0 MM DE DIÂMETRO. AF_06/2019	KG		11,89
SINAPI	91603	ARMAÇÃO DO SISTEMA DE PAREDES DE CONCRETO, EXECUTADA COMO REFORÇO, VERGALHÃO DE 10,0 MM DE DIÂMETRO. AF_06/2019	KG		11,23
SINAPI	92759	ARMAÇÃO DE PILAR OU VIGA DE ESTRUTURA CONVENCIONAL DE CONCRETO ARMADO UTILIZANDO AÇO CA-60 DE 5,0 MM - MONTAGEM. AF_06/2022	KG		14,62
SINAPI	92760	ARMAÇÃO DE PILAR OU VIGA DE ESTRUTURA CONVENCIONAL DE CONCRETO ARMADO UTILIZANDO AÇO CA-50 DE 6,3 MM - MONTAGEM. AF_06/2022	KG		13,82
SINAPI	92761	ARMAÇÃO DE PILAR OU VIGA DE ESTRUTURA CONVENCIONAL DE CONCRETO ARMADO UTILIZANDO AÇO CA-50 DE 8,0 MM - MONTAGEM. AF_06/2022	KG		13,00
SINAPI	92762	ARMAÇÃO DE PILAR OU VIGA DE ESTRUTURA CONVENCIONAL DE CONCRETO ARMADO UTILIZANDO AÇO CA-50 DE 10,0 MM - MONTAGEM. AF_06/2022	KG		11,58
SINAPI	92763	ARMAÇÃO DE PILAR OU VIGA DE ESTRUTURA CONVENCIONAL DE CONCRETO ARMADO UTILIZANDO AÇO CA-50 DE 12,5 MM - MONTAGEM. AF_06/2022	KG		9,73
SINAPI	92764	ARMAÇÃO DE PILAR OU VIGA DE ESTRUTURA CONVENCIONAL DE CONCRETO ARMADO UTILIZANDO AÇO CA-50 DE 16,0 MM - MONTAGEM. AF_06/2022	KG		9,43
SINAPI	92765	ARMAÇÃO DE PILAR OU VIGA DE ESTRUTURA CONVENCIONAL DE CONCRETO ARMADO UTILIZANDO AÇO CA-50 DE 20,0 MM - MONTAGEM. AF_06/2022	KG		10,74
SINAPI	92766	ARMAÇÃO DE PILAR OU VIGA DE ESTRUTURA CONVENCIONAL DE CONCRETO ARMADO UTILIZANDO AÇO CA-50 DE 25,0 MM - MONTAGEM. AF_06/2022	KG		10,63
SINAPI	92767	ARMAÇÃO DE LAJÉ DE ESTRUTURA CONVENCIONAL DE CONCRETO ARMADO UTILIZANDO AÇO CA-60 DE 4,2 MM - MONTAGEM. AF_06/2022	KG		16,05
SINAPI	92768	ARMAÇÃO DE LAJÉ DE ESTRUTURA CONVENCIONAL DE CONCRETO ARMADO UTILIZANDO AÇO CA-60 DE 5,0 MM - MONTAGEM. AF_06/2022	KG		14,08

FORNE	CÓDIGO	DESCRIÇÃO	UNIDADE	DESONERADO	NÃO DESONERADO
SINAPI	92769	ARMAÇÃO DE LAJE DE ESTRUTURA CONVENCIONAL DE CONCRETO ARMADO UTILIZANDO AÇO CA-50 DE 6,3 MM - MONTAGEM. AF_06/2022	KG		13,29
SINAPI	92770	ARMAÇÃO DE LAJE DE ESTRUTURA CONVENCIONAL DE CONCRETO ARMADO UTILIZANDO AÇO CA-50 DE 8,0 MM - MONTAGEM. AF_06/2022	KG		12,49
SINAPI	92771	ARMAÇÃO DE LAJE DE ESTRUTURA CONVENCIONAL DE CONCRETO ARMADO UTILIZANDO AÇO CA-50 DE 10,0 MM - MONTAGEM. AF_06/2022	KG		11,12
SINAPI	92772	ARMAÇÃO DE LAJE DE ESTRUTURA CONVENCIONAL DE CONCRETO ARMADO UTILIZANDO AÇO CA-50 DE 12,5 MM - MONTAGEM. AF_06/2022	KG		9,33
SINAPI	92773	ARMAÇÃO DE LAJE DE ESTRUTURA CONVENCIONAL DE CONCRETO ARMADO UTILIZANDO AÇO CA-50 DE 16,0 MM - MONTAGEM. AF_06/2022	KG		9,15
SINAPI	92774	ARMAÇÃO DE LAJE DE ESTRUTURA CONVENCIONAL DE CONCRETO ARMADO UTILIZANDO AÇO CA-50 DE 20,0 MM - MONTAGEM. AF_06/2022	KG		10,59
SINAPI	92798	CORTE E DOBRA DE AÇO CA-50, DIÂMETRO DE 25,0 MM. AF_06/2022	KG		9,74
SINAPI	92799	CORTE E DOBRA DE AÇO CA-60, DIÂMETRO DE 4,2 MM. AF_06/2022	KG		11,59
SINAPI	92800	CORTE E DOBRA DE AÇO CA-60, DIÂMETRO DE 5,0 MM. AF_06/2022	KG		10,46
SINAPI	92801	CORTE E DOBRA DE AÇO CA-50, DIÂMETRO DE 6,3 MM. AF_06/2022	KG		10,60
SINAPI	92802	CORTE E DOBRA DE AÇO CA-50, DIÂMETRO DE 8,0 MM. AF_06/2022	KG		10,55
SINAPI	92803	CORTE E DOBRA DE AÇO CA-50, DIÂMETRO DE 10,0 MM. AF_06/2022	KG		9,73
SINAPI	92804	CORTE E DOBRA DE AÇO CA-50, DIÂMETRO DE 12,5 MM. AF_06/2022	KG		8,34
SINAPI	92805	CORTE E DOBRA DE AÇO CA-50, DIÂMETRO DE 16,0 MM. AF_06/2022	KG		8,27
SINAPI	92806	CORTE E DOBRA DE AÇO CA-50, DIÂMETRO DE 20,0 MM. AF_06/2022	KG		9,74
SINAPI	92875	CORTE E DOBRA DE AÇO CA-25, DIÂMETRO DE 6,3 MM. AF_06/2022	KG		10,06
SINAPI	92876	CORTE E DOBRA DE AÇO CA-25, DIÂMETRO DE 8,0 MM. AF_06/2022	KG		9,78
SINAPI	92877	CORTE E DOBRA DE AÇO CA-25, DIÂMETRO DE 10,0 MM. AF_06/2022	KG		10,55
SINAPI	92878	CORTE E DOBRA DE AÇO CA-25, DIÂMETRO DE 12,5 MM. AF_06/2022	KG		10,37
SINAPI	92879	CORTE E DOBRA DE AÇO CA-25, DIÂMETRO DE 16,0 MM. AF_06/2022	KG		10,26
SINAPI	92880	CORTE E DOBRA DE AÇO CA-25, DIÂMETRO DE 20,0 MM. AF_06/2022	KG		10,49
SINAPI	92881	CORTE E DOBRA DE AÇO CA-25, DIÂMETRO DE 25,0 MM. AF_06/2022	KG		10,47
SINAPI	92882	ARMAÇÃO UTILIZANDO AÇO CA-25 DE 6,3 MM - MONTAGEM. AF_06/2022	KG		13,78
SINAPI	92883	ARMAÇÃO UTILIZANDO AÇO CA-25 DE 8,0 MM - MONTAGEM. AF_06/2022	KG		12,68
SINAPI	92884	ARMAÇÃO UTILIZANDO AÇO CA-25 DE 10,0 MM - MONTAGEM. AF_06/2022	KG		12,84
SINAPI	92885	ARMAÇÃO UTILIZANDO AÇO CA-25 DE 12,5 MM - MONTAGEM. AF_06/2022	KG		12,18
SINAPI	92886	ARMAÇÃO UTILIZANDO AÇO CA-25 DE 16,0 MM - MONTAGEM. AF_06/2022	KG		11,63
SINAPI	92887	ARMAÇÃO UTILIZANDO AÇO CA-25 DE 20,0 MM - MONTAGEM. AF_06/2022	KG		11,56
SINAPI	92888	ARMAÇÃO UTILIZANDO AÇO CA-25 DE 25,0 MM - MONTAGEM. AF_06/2022	KG		11,29
SINAPI	92915	ARMAÇÃO DE ESTRUTURAS DIVERSAS DE CONCRETO ARMADO, EXCETO VIGAS, PILARES, LAJES E FUNDAÇÕES, UTILIZANDO AÇO CA-60 DE 5,0 MM - MONTAGEM. AF_06/2022	KG		17,36
SINAPI	92916	ARMAÇÃO DE ESTRUTURAS DIVERSAS DE CONCRETO ARMADO, EXCETO VIGAS, PILARES, LAJES E FUNDAÇÕES, UTILIZANDO AÇO CA-50 DE 6,3 MM - MONTAGEM. AF_06/2022	KG		15,84
SINAPI	92917	ARMAÇÃO DE ESTRUTURAS DIVERSAS DE CONCRETO ARMADO, EXCETO VIGAS, PILARES, LAJES E FUNDAÇÕES, UTILIZANDO AÇO CA-50 DE 8,0 MM - MONTAGEM. AF_06/2022	KG		14,44
SINAPI	92919	ARMAÇÃO DE ESTRUTURAS DIVERSAS DE CONCRETO ARMADO, EXCETO VIGAS, PILARES, LAJES E FUNDAÇÕES, UTILIZANDO AÇO CA-50 DE 10,0 MM - MONTAGEM. AF_06/2022	KG		12,59
SINAPI	92921	ARMAÇÃO DE ESTRUTURAS DIVERSAS DE CONCRETO ARMADO, EXCETO VIGAS, PILARES, LAJES E FUNDAÇÕES, UTILIZANDO AÇO CA-50 DE 12,5 MM - MONTAGEM. AF_06/2022	KG		10,39
SINAPI	92922	ARMAÇÃO DE ESTRUTURAS DIVERSAS DE CONCRETO ARMADO, EXCETO VIGAS, PILARES, LAJES E FUNDAÇÕES, UTILIZANDO AÇO CA-50 DE 16,0 MM - MONTAGEM. AF_06/2022	KG		9,93
SINAPI	92923	ARMAÇÃO DE ESTRUTURAS DIVERSAS DE CONCRETO ARMADO, EXCETO VIGAS, PILARES, LAJES E FUNDAÇÕES, UTILIZANDO AÇO CA-50 DE 20,0 MM - MONTAGEM. AF_06/2022	KG		11,14
SINAPI	92924	ARMAÇÃO DE ESTRUTURAS DIVERSAS DE CONCRETO ARMADO, EXCETO VIGAS, PILARES, LAJES E FUNDAÇÕES, UTILIZANDO AÇO CA-50 DE 25,0 MM - MONTAGEM. AF_06/2022	KG		10,94
SINAPI	95448	CORTE E DOBRA DE AÇO CA-50, DIÂMETRO DE 32 MM. AF_06/2022	KG		10,68
SINAPI	95576	MONTAGEM DE ARMADURA DE ESTACAS, DIÂMETRO = 8,0 MM. AF_09/2021_PS	KG		13,21
SINAPI	95577	MONTAGEM DE ARMADURA DE ESTACAS, DIÂMETRO = 10,0 MM. AF_09/2021_PS	KG		11,24
SINAPI	95578	MONTAGEM DE ARMADURA DE ESTACAS, DIÂMETRO = 12,5 MM. AF_09/2021_PS	KG		9,36
SINAPI	95579	MONTAGEM DE ARMADURA DE ESTACAS, DIÂMETRO = 16,0 MM. AF_09/2021_PS	KG		9,05
SINAPI	95580	MONTAGEM DE ARMADURA DE ESTACAS, DIÂMETRO = 20,0 MM. AF_09/2021_PS	KG		10,43
SINAPI	95581	MONTAGEM DE ARMADURA DE ESTACAS, DIÂMETRO = 25,0 MM. AF_09/2021_PS	KG		10,40
SINAPI	95582	MONTAGEM DE ARMADURA DE ESTACAS, DIÂMETRO = 32,0 MM. AF_09/2021_PS	KG		11,32
SINAPI	95583	MONTAGEM DE ARMADURA TRANSVERSAL DE ESTACAS DE SEÇÃO CIRCULAR, DIÂMETRO = 5,0 MM. AF_09/2021_PS	KG		16,51
SINAPI	95584	MONTAGEM DE ARMADURA TRANSVERSAL DE ESTACAS DE SEÇÃO CIRCULAR, DIÂMETRO = 6,30 MM. AF_09/2021_PS	KG		14,61
SINAPI	95592	MONTAGEM DE ARMADURA TRANSVERSAL DE ESTACAS DE SEÇÃO RETANGULAR, DIÂMETRO = 5,0 MM. AF_09/2021_PS	KG		16,51
SINAPI	95593	MONTAGEM DE ARMADURA TRANSVERSAL DE ESTACAS DE SEÇÃO RETANGULAR, DIÂMETRO = 6,30 MM. AF_09/2021_PS	KG		14,61
SINAPI	95943	ARMAÇÃO DE ESCADA, DE UMA ESTRUTURA CONVENCIONAL DE CONCRETO ARMADO UTILIZANDO AÇO CA-60 DE 5,0 MM - MONTAGEM. AF_11/2020	KG		22,76
SINAPI	95944	ARMAÇÃO DE ESCADA, DE UMA ESTRUTURA CONVENCIONAL DE CONCRETO ARMADO UTILIZANDO AÇO CA-50 DE 6,3 MM - MONTAGEM. AF_11/2020	KG		20,68
SINAPI	95945	ARMAÇÃO DE ESCADA, DE UMA ESTRUTURA CONVENCIONAL DE CONCRETO ARMADO UTILIZANDO AÇO CA-50 DE 8,0 MM - MONTAGEM. AF_11/2020	KG		16,73
SINAPI	95946	ARMAÇÃO DE ESCADA, DE UMA ESTRUTURA CONVENCIONAL DE CONCRETO ARMADO UTILIZANDO AÇO CA-50 DE 10,0 MM - MONTAGEM. AF_11/2020	KG		13,30
SINAPI	95947	ARMAÇÃO DE ESCADA, DE UMA ESTRUTURA CONVENCIONAL DE CONCRETO ARMADO UTILIZANDO AÇO CA-50 DE 12,5 MM - MONTAGEM. AF_11/2020	KG		10,24
SINAPI	95948	ARMAÇÃO DE ESCADA, DE UMA ESTRUTURA CONVENCIONAL DE CONCRETO ARMADO UTILIZANDO AÇO CA-50 DE 16,0 MM - MONTAGEM. AF_11/2020	KG		9,02
SINAPI	96544	ARMAÇÃO DE BLOCO, VIGA BALDRAME OU SAPATA UTILIZANDO AÇO CA-50 DE 6,3 MM - MONTAGEM. AF_06/2017	KG		16,72
SINAPI	96545	ARMAÇÃO DE BLOCO, VIGA BALDRAME OU SAPATA UTILIZANDO AÇO CA-50 DE 8 MM - MONTAGEM. AF_06/2017	KG		15,30
SINAPI	96546	ARMAÇÃO DE BLOCO, VIGA BALDRAME OU SAPATA UTILIZANDO AÇO CA-50 DE 10 MM - MONTAGEM. AF_06/2017	KG		13,49
SINAPI	96547	ARMAÇÃO DE BLOCO, VIGA BALDRAME OU SAPATA UTILIZANDO AÇO CA-50 DE 12,5 MM - MONTAGEM. AF_06/2017	KG		11,31
SINAPI	96548	ARMAÇÃO DE BLOCO, VIGA BALDRAME OU SAPATA UTILIZANDO AÇO CA-50 DE 16 MM - MONTAGEM. AF_06/2017	KG		10,56
SINAPI	96549	ARMAÇÃO DE BLOCO, VIGA BALDRAME OU SAPATA UTILIZANDO AÇO CA-50 DE 20 MM - MONTAGEM. AF_06/2017	KG		11,56
SINAPI	96550	ARMAÇÃO DE BLOCO, VIGA BALDRAME OU SAPATA UTILIZANDO AÇO CA-50 DE 25 MM - MONTAGEM. AF_06/2017	KG		11,18
SINAPI	100064	ARMAÇÃO DO SISTEMA DE PAREDES DE CONCRETO, EXECUTADA COMO ARMADURA POSITIVA DE LAJES, TELA Q-159. AF_06/2019	KG		11,40
SINAPI	100066	ARMAÇÃO DO SISTEMA DE PAREDES DE CONCRETO, EXECUTADA COMO ARMADURA POSITIVA DE LAJES, TELA Q-196. AF_06/2019	KG		11,30
SINAPI	100067	ARMAÇÃO DO SISTEMA DE PAREDES DE CONCRETO, EXECUTADA COMO REFORÇO, VERGALHÃO DE 5,0 MM DE DIÂMETRO. AF_06/2019	KG		12,58
SINAPI	100068	ARMAÇÃO DO SISTEMA DE PAREDES DE CONCRETO, EXECUTADA COMO REFORÇO, VERGALHÃO DE 12,5 MM DE DIÂMETRO. AF_06/2019	KG		9,61
SINAPI	102920	ARMAÇÃO DE CINTA DE ALVENARIA ESTRUTURAL; DIÂMETRO DE 12,5 MM. AF_09/2021	KG		8,74
SINAPI	102921	ARMAÇÃO VERTICAL DE ALVENARIA ESTRUTURAL; DIÂMETRO DE 16,0 MM. AF_09/2021	KG		8,42
SINAPI	102922	ARMAÇÃO DE VERGA E CONTRAVERGA DE ALVENARIA ESTRUTURAL; DIÂMETRO DE 16,0 MM. AF_09/2021	KG		9,33
SINAPI	102923	ARMAÇÃO DE CINTA DE ALVENARIA ESTRUTURAL; DIÂMETRO DE 16,0 MM. AF_09/2021	KG		8,21
SINAPI	103088	ARMAÇÃO DE VERGA E CONTRAVERGA DE ALVENARIA ESTRUTURAL; DIÂMETRO DE 12,5 MM. AF_09/2021	KG		10,57
SINAPI	104104	ARMAÇÃO DE ESTRUTURAS DIVERSAS DE CONCRETO ARMADO, EXCETO VIGAS, PILARES, LAJES E FUNDAÇÕES, UTILIZANDO AÇO CA-50 DE 32,0 MM - MONTAGEM. AF_06/2022	KG		11,47
SINAPI	104105	ARMAÇÃO DE PILAR OU VIGA DE ESTRUTURA CONVENCIONAL DE CONCRETO ARMADO UTILIZANDO AÇO CA-50 DE 32,0 MM. AF_06/2022	KG		11,47

FONTE	CÓDIGO	DESCRIÇÃO	UNIDADE	DESONERADO	NÃO DESONERADO
SINAPI	104106	ARMAÇÃO DE PILAR OU VIGA DE ESTRUTURA DE CONCRETO ARMADO EMBUTIDA EM ALVENARIA DE VEDAÇÃO UTILIZANDO AÇO CA-50 DE 16,0 MM - MONTAGEM. AF_06/2022	KG		10,60
SINAPI	104107	ARMAÇÃO DE PILAR OU VIGA DE ESTRUTURA DE CONCRETO ARMADO EMBUTIDA EM ALVENARIA DE VEDAÇÃO UTILIZANDO AÇO CA-50 DE 12,5 MM - MONTAGEM. AF_06/2022	KG		11,28
SINAPI	104108	ARMAÇÃO DE PILAR OU VIGA DE ESTRUTURA DE CONCRETO ARMADO EMBUTIDA EM ALVENARIA DE VEDAÇÃO UTILIZANDO AÇO CA-50 DE 10,0 MM - MONTAGEM. AF_06/2022	KG		13,38
SINAPI	104109	ARMAÇÃO DE PILAR OU VIGA DE ESTRUTURA DE CONCRETO ARMADO EMBUTIDA EM ALVENARIA DE VEDAÇÃO UTILIZANDO AÇO CA-50 DE 8,0 MM - MONTAGEM. AF_06/2022	KG		16,38
SINAPI	104110	ARMAÇÃO DE PILAR OU VIGA DE ESTRUTURA DE CONCRETO ARMADO EMBUTIDA EM ALVENARIA DE VEDAÇÃO UTILIZANDO AÇO CA-50 DE 6,3 MM - MONTAGEM. AF_06/2022	KG		18,58
SINAPI	104111	ARMAÇÃO DE PILAR OU VIGA DE ESTRUTURA DE CONCRETO ARMADO EMBUTIDA EM ALVENARIA DE VEDAÇÃO UTILIZANDO AÇO CA-60 DE 5,0 MM - MONTAGEM. AF_06/2022	KG		21,05
SINAPI	89993	GRAUTEAMENTO VERTICAL EM ALVENARIA ESTRUTURAL. AF_09/2021	M3		1.042,94
SINAPI	89994	GRAUTEAMENTO DE CINTA INTERMEDIÁRIA OU DE CONTRAVERGA EM ALVENARIA ESTRUTURAL. AF_09/2021	M3		894,18
SINAPI	89995	GRAUTEAMENTO DE CINTA SUPERIOR OU DE VERGA EM ALVENARIA ESTRUTURAL. AF_09/2021	M3		1.004,89
SINAPI	90278	GRAUTE FGK=15 MPA; TRAÇO 1:0,04:2,2:2,5 (EM MASSA SECA DE CIMENTO/CAL/AREIA GROSSA/BRITA 0) - PREPARO MECÂNICO COM BETONEIRA 400 L. AF_09/2021	M3		509,07
SINAPI	90279	GRAUTE FGK=20 MPA; TRAÇO 1:0,04:1,8:2,1 (EM MASSA SECA DE CIMENTO/ CAL/ AREIA GROSSA/ BRITA 0) - PREPARO MECÂNICO COM BETONEIRA 400 L. AF_09/2021	M3		569,58
SINAPI	90280	GRAUTE FGK=25 MPA; TRAÇO 1:0,02:1,3:1,6 (EM MASSA SECA DE CIMENTO/ CAL/ AREIA GROSSA/ BRITA 0) - PREPARO MECÂNICO COM BETONEIRA 400 L. AF_09/2021	M3		640,80
SINAPI	90281	GRAUTE FGK=30 MPA; TRAÇO 1:0,02:0,9:1,2 (EM MASSA SECA DE CIMENTO/ CAL/ AREIA GROSSA/ BRITA 0) - PREPARO MECÂNICO COM BETONEIRA 400 L. AF_09/2021	M3		758,52
SINAPI	90282	GRAUTE FGK=15 MPA; TRAÇO 1:2,2:2,5:0,3 (EM MASSA SECA DE CIMENTO/ AREIA GROSSA/ BRITA 0/ ADITIVO) - PREPARO MECÂNICO COM BETONEIRA 400 L. AF_09/2021	M3		499,28
SINAPI	90283	GRAUTE FGK=20 MPA; TRAÇO 1:1,8:2,1:0,4 (EM MASSA SECA DE CIMENTO/ AREIA GROSSA/ BRITA 0/ ADITIVO) - PREPARO MECÂNICO COM BETONEIRA 400 L. AF_09/2021	M3		560,72
SINAPI	90284	GRAUTE FGK=25 MPA; TRAÇO 1:1,3:1,6:0,4 (EM MASSA SECA DE CIMENTO/ AREIA GROSSA/ BRITA 0/ ADITIVO) - PREPARO MECÂNICO COM BETONEIRA 400 L. AF_09/2021	M3		636,79
SINAPI	90285	GRAUTE FGK=30 MPA; TRAÇO 1:0,9:1,2:0,6 (EM MASSA SECA DE CIMENTO/ AREIA GROSSA/ BRITA 0/ ADITIVO) - PREPARO MECÂNICO COM BETONEIRA 400 L. AF_09/2021	M3		763,35
SINAPI	94962	CONCRETO MAGRO PARA LASTRO, TRAÇO 1:4,5:4,5 (EM MASSA SECA DE CIMENTO/ AREIA MÉDIA/ BRITA 1) - PREPARO MECÂNICO COM BETONEIRA 400 L. AF_05/2021	M3		375,03
SINAPI	94963	CONCRETO FCK = 15MPA, TRAÇO 1:3,4:3,5 (EM MASSA SECA DE CIMENTO/ AREIA MÉDIA/ BRITA 1) - PREPARO MECÂNICO COM BETONEIRA 400 L. AF_05/2021	M3		424,15
SINAPI	94964	CONCRETO FCK = 20MPA, TRAÇO 1:2,7:3 (EM MASSA SECA DE CIMENTO/ AREIA MÉDIA/ BRITA 1) - PREPARO MECÂNICO COM BETONEIRA 400 L. AF_05/2021	M3		471,03
SINAPI	94965	CONCRETO FCK = 25MPA, TRAÇO 1:2,3:2,7 (EM MASSA SECA DE CIMENTO/ AREIA MÉDIA/ BRITA 1) - PREPARO MECÂNICO COM BETONEIRA 400 L. AF_05/2021	M3		494,19
SINAPI	94966	CONCRETO FCK = 30MPA, TRAÇO 1:2,1:2,5 (EM MASSA SECA DE CIMENTO/ AREIA MÉDIA/ BRITA 1) - PREPARO MECÂNICO COM BETONEIRA 400 L. AF_05/2021	M3		514,07
SINAPI	94967	CONCRETO FCK = 40MPA, TRAÇO 1:1,6:1,9 (EM MASSA SECA DE CIMENTO/ AREIA MÉDIA/ BRITA 1) - PREPARO MECÂNICO COM BETONEIRA 400 L. AF_05/2021	M3		596,96
SINAPI	94968	CONCRETO MAGRO PARA LASTRO, TRAÇO 1:4,5:4,5 (EM MASSA SECA DE CIMENTO/ AREIA MÉDIA/ BRITA 1) - PREPARO MECÂNICO COM BETONEIRA 600 L. AF_05/2021	M3		371,17
SINAPI	94969	CONCRETO FCK = 15MPA, TRAÇO 1:3,4:3,5 (EM MASSA SECA DE CIMENTO/ AREIA MÉDIA/ BRITA 1) - PREPARO MECÂNICO COM BETONEIRA 600 L. AF_05/2021	M3		417,14
SINAPI	94970	CONCRETO FCK = 20MPA, TRAÇO 1:2,7:3 (EM MASSA SECA DE CIMENTO/ AREIA MÉDIA/ BRITA 1) - PREPARO MECÂNICO COM BETONEIRA 600 L. AF_05/2021	M3		457,38
SINAPI	94971	CONCRETO FCK = 25MPA, TRAÇO 1:2,3:2,7 (EM MASSA SECA DE CIMENTO/ AREIA MÉDIA/ BRITA 1) - PREPARO MECÂNICO COM BETONEIRA 600 L. AF_05/2021	M3		487,13
SINAPI	94972	CONCRETO FCK = 30MPA, TRAÇO 1:2,1:2,5 (EM MASSA SECA DE CIMENTO/ AREIA MÉDIA/ BRITA 1) - PREPARO MECÂNICO COM BETONEIRA 600 L. AF_05/2021	M3		507,01
SINAPI	94973	CONCRETO FCK = 40MPA, TRAÇO 1:1,6:1,9 (EM MASSA SECA DE CIMENTO/ AREIA MÉDIA/ BRITA 1) - PREPARO MECÂNICO COM BETONEIRA 600 L. AF_05/2021	M3		588,04
SINAPI	94974	CONCRETO MAGRO PARA LASTRO, TRAÇO 1:4,5:4,5 (EM MASSA SECA DE CIMENTO/ AREIA MÉDIA/ BRITA 1) - PREPARO MANUAL. AF_05/2021	M3		437,18
SINAPI	94975	CONCRETO FCK = 15MPA, TRAÇO 1:3,4:3,5 (EM MASSA SECA DE CIMENTO/ AREIA MÉDIA/ BRITA 1) - PREPARO MANUAL. AF_05/2021	M3		481,68
SINAPI	96555	CONCRETAGEM DE BLOCOS DE COROAMENTO E VIGAS BALDRAME, FCK 30 MPA, COM USO DE JERICA -LANÇAMENTO, ADENSAMENTO E ACABAMENTO. AF_06/2017	M3		705,89
SINAPI	96556	CONCRETAGEM DE SAPATAS, FCK 30 MPA, COM USO DE JERICA -LANÇAMENTO, ADENSAMENTO E ACABAMENTO. AF_06/2017	M3		796,15
SINAPI	96557	CONCRETAGEM DE BLOCOS DE COROAMENTO E VIGAS BALDRAMES, FCK 30 MPA, COM USO DE BOMBA -LANÇAMENTO, ADENSAMENTO E ACABAMENTO. AF_06/2017	M3		709,11
SINAPI	96558	CONCRETAGEM DE SAPATAS, FCK 30 MPA, COM USO DE BOMBA -LANÇAMENTO, ADENSAMENTO E ACABAMENTO. AF_11/2016	M3		717,21
SINAPI	99235	CONCRETAGEM DE EDIFICAÇÕES (PAREDES E LAJES) FEITAS COM SISTEMA DE FÓRMAS MANUSEÁVEIS, COM CONCRETO USINADO AUTOADENSÁVEL FCK 25 MPA - LANÇAMENTO E ACABAMENTO. AF_10/2021	M3		687,53
SINAPI	99431	CONCRETAGEM DE LAJES EM EDIFICAÇÕES UNIFAMILIARES FEITAS COM SISTEMA DE FÓRMAS MANUSEÁVEIS, COM CONCRETO USINADO BOMBEÁVEL FCK 25 MPA - LANÇAMENTO, ADENSAMENTO E ACABAMENTO (EXCLUSIVE BOMBA LANÇA). AF_10/2021	M3		711,46
SINAPI	99432	CONCRETAGEM DE PAREDES EM EDIFICAÇÕES UNIFAMILIARES FEITAS COM SISTEMA DE FÓRMAS MANUSEÁVEIS, COM CONCRETO USINADO BOMBEÁVEL FCK 25 MPA - LANÇAMENTO, ADENSAMENTO E ACABAMENTO (EXCLUSIVE BOMBA LANÇA). AF_10/2021	M3		690,89
SINAPI	99433	CONCRETAGEM DE PLATIBANDA EM EDIFICAÇÕES UNIFAMILIARES FEITAS COM SISTEMA DE FÓRMAS MANUSEÁVEIS, COM CONCRETO USINADO BOMBEÁVEL FCK 25 MPA, - LANÇAMENTO, ADENSAMENTO E ACABAMENTO (EXCLUSIVE BOMBA LANÇA). AF_10/2021	M3		749,24
SINAPI	99434	CONCRETAGEM DE LAJES EM EDIFICAÇÕES MULTIFAMILIARES FEITAS COM SISTEMA DE FÓRMAS MANUSEÁVEIS, COM CONCRETO USINADO BOMBEÁVEL FCK 25 MPA - LANÇAMENTO, ADENSAMENTO E ACABAMENTO (EXCLUSIVE BOMBA LANÇA). AF_10/2021	M3		715,82
SINAPI	99435	CONCRETAGEM DE PAREDES EM EDIFICAÇÕES MULTIFAMILIARES FEITAS COM SISTEMA DE FÓRMAS MANUSEÁVEIS, COM CONCRETO USINADO BOMBEÁVEL FCK 25 MPA - LANÇAMENTO, ADENSAMENTO E ACABAMENTO (EXCLUSIVE BOMBA LANÇA). AF_10/2021	M3		693,87
SINAPI	99436	CONCRETAGEM DE PLATIBANDA EM EDIFICAÇÕES MULTIFAMILIARES FEITAS COM SISTEMA DE FÓRMAS MANUSEÁVEIS, COM CONCRETO USINADO BOMBEÁVEL FCK 25 MPA - LANÇAMENTO, ADENSAMENTO E ACABAMENTO (EXCLUSIVE BOMBA LANÇA). AF_10/2021	M3		771,98
SINAPI	99437	CONCRETAGEM DE PLATIBANDA EM EDIFICAÇÕES UNIFAMILIARES FEITAS COM SISTEMA DE FÓRMAS MANUSEÁVEIS, COM CONCRETO USINADO AUTOADENSÁVEL FCK 25 MPA - LANÇAMENTO E ACABAMENTO. AF_10/2021	M3		729,04
SINAPI	99438	CONCRETAGEM DE PLATIBANDA EM EDIFICAÇÕES MULTIFAMILIARES FEITAS COM SISTEMA DE FÓRMAS MANUSEÁVEIS, COM CONCRETO USINADO AUTOADENSÁVEL FCK 25 MPA - LANÇAMENTO E ACABAMENTO. AF_10/2021	M3		735,31
SINAPI	99439	CONCRETAGEM DE EDIFICAÇÕES (PAREDES E LAJES) FEITAS COM SISTEMA DE FÓRMAS MANUSEÁVEIS, COM CONCRETO USINADO BOMBEÁVEL FCK 25 MPA - LANÇAMENTO, ADENSAMENTO E ACABAMENTO (EXCLUSIVE BOMBA LANÇA). AF_10/2021	M3		700,43
SINAPI	102473	CONCRETO MAGRO PARA LASTRO, TRAÇO 1:4,5:4,5 (EM MASSA SECA DE CIMENTO/ AREIA MÉDIA/ SEIXO ROLADO) - PREPARO MECÂNICO COM BETONEIRA 400 L. AF_05/2021	M3		499,31
SINAPI	102474	CONCRETO FCK = 15MPA, TRAÇO 1:3,4:3,4 (EM MASSA SECA DE CIMENTO/ AREIA MÉDIA/ SEIXO ROLADO) - PREPARO MECÂNICO COM BETONEIRA 400 L. AF_05/2021	M3		546,06
SINAPI	102475	CONCRETO FCK = 20MPA, TRAÇO 1:2,6:2,9 (EM MASSA SECA DE CIMENTO/ AREIA MÉDIA/ SEIXO ROLADO) - PREPARO MECÂNICO COM BETONEIRA 400 L. AF_05/2021	M3		598,79

FONTE	CÓDIGO	DESCRIÇÃO	UNIDADE	DESONERADO	NÃO DESONERADO
SINAPI	102476	CONCRETO FCK = 25MPA, TRAÇO 1:2,2:2,5 (EM MASSA SECA DE CIMENTO/ AREIA MÉDIA/ SEIXO ROLADO) - PREPARO MECÂNICO COM BETONEIRA 400 L. AF_05/2021	M3		622,43
SINAPI	102477	CONCRETO FCK = 30MPA, TRAÇO 1:1,9:2,3 (EM MASSA SECA DE CIMENTO/ AREIA MÉDIA/ SEIXO ROLADO) - PREPARO MECÂNICO COM BETONEIRA 400 L. AF_05/2021	M3		662,86
SINAPI	102478	CONCRETO FCK = 40MPA, TRAÇO 1:1,4:1,8 (EM MASSA SECA DE CIMENTO/ AREIA MÉDIA/ SEIXO ROLADO) - PREPARO MECÂNICO COM BETONEIRA 400 L. AF_05/2021	M3		727,13
SINAPI	102479	CONCRETO MAGRO PARA LASTRO, TRAÇO 1:4,5:4,5 (EM MASSA SECA DE CIMENTO/ AREIA MÉDIA/ SEIXO ROLADO) - PREPARO MECÂNICO COM BETONEIRA 600 L. AF_05/2021	M3		495,90
SINAPI	102480	CONCRETO FCK = 15MPA, TRAÇO 1:3,4:3,4 (EM MASSA SECA DE CIMENTO/ AREIA MÉDIA/ SEIXO ROLADO) - PREPARO MECÂNICO COM BETONEIRA 600 L. AF_05/2021	M3		539,50
SINAPI	102481	CONCRETO FCK = 20MPA, TRAÇO 1:2,6:2,9 (EM MASSA SECA DE CIMENTO/ AREIA MÉDIA/ SEIXO ROLADO) - PREPARO MECÂNICO COM BETONEIRA 600 L. AF_05/2021	M3		585,48
SINAPI	102482	CONCRETO FCK = 25MPA, TRAÇO 1:2,2:2,5 (EM MASSA SECA DE CIMENTO/ AREIA MÉDIA/ SEIXO ROLADO) - PREPARO MECÂNICO COM BETONEIRA 600 L. AF_05/2021	M3		619,39
SINAPI	102483	CONCRETO FCK = 30MPA, TRAÇO 1:1,9:2,3 (EM MASSA SECA DE CIMENTO/ AREIA MÉDIA/ SEIXO ROLADO) - PREPARO MECÂNICO COM BETONEIRA 600 L. AF_05/2021	M3		655,33
SINAPI	102484	CONCRETO FCK = 40MPA, TRAÇO 1:1,4:1,8 (EM MASSA SECA DE CIMENTO/ AREIA MÉDIA/ SEIXO ROLADO) - PREPARO MECÂNICO COM BETONEIRA 600 L. AF_05/2021	M3		726,13
SINAPI	102485	CONCRETO MAGRO PARA LASTRO, TRAÇO 1:4,5:4,5 (EM MASSA SECA DE CIMENTO/ AREIA MÉDIA/ SEIXO ROLADO) - PREPARO MANUAL. AF_05/2021	M3		563,83
SINAPI	102486	CONCRETO FCK = 15MPA, TRAÇO 1:3,4:3,4 (EM MASSA SECA DE CIMENTO/ AREIA MÉDIA/ SEIXO ROLADO) - PREPARO MANUAL. AF_05/2021	M3		604,36
SINAPI	102487	CONCRETO CICLÓPICO FCK = 15MPA, 30% PEDRA DE MÃO EM VOLUME REAL, INCLUSIVE LANÇAMENTO. AF_05/2021	M3		570,05
SINAPI	103183	CONCRETAGEM DE ESCADAS EM EDIFICAÇÕES MULTIFAMILIARES FEITAS COM SISTEMA DE FÓRMAS MANUSEÁVEIS - CONCRETO USINADO BOMBÁVEL, FCK 25 MPA - LANÇAMENTO, ADENSAMENTO E ACABAMENTO (EXCLUSIVE BOMBA LANÇA). AF_10/2021	M3		743,36
SINAPI	103184	CONCRETAGEM DE ESCADAS EM EDIFICAÇÕES MULTIFAMILIARES FEITAS COM SISTEMA DE FÓRMAS MANUSEÁVEIS - CONCRETO USINADO AUTOADENSÁVEL, FCK 25 MPA - LANÇAMENTO, ADENSAMENTO E ACABAMENTO. AF_10/2021	M3		700,16
SINAPI	103669	CONCRETAGEM DE PILARES, FCK = 25 MPA, COM USO DE BALDES - LANÇAMENTO, ADENSAMENTO E ACABAMENTO. AF_02/2022	M3		982,49
SINAPI	103670	LANÇAMENTO COM USO DE BALDES, ADENSAMENTO E ACABAMENTO DE CONCRETO EM ESTRUTURAS. AF_02/2022	M3		304,61
SINAPI	103671	CONCRETAGEM DE PILARES, FCK = 25 MPA, COM USO DE GRUA - LANÇAMENTO, ADENSAMENTO E ACABAMENTO. AF_02/2022	M3		727,27
SINAPI	103672	CONCRETAGEM DE PILARES, FCK = 25 MPA, COM USO DE BOMBA - LANÇAMENTO, ADENSAMENTO E ACABAMENTO. AF_02/2022_PS	M3		681,63
SINAPI	103673	LANÇAMENTO COM USO DE BOMBA, ADENSAMENTO E ACABAMENTO DE CONCRETO EM ESTRUTURAS. AF_02/2022	M3		42,77
SINAPI	103674	CONCRETAGEM DE VIGAS E LAJES, FCK=25 MPA, PARA LAJES PREMOLDADAS COM USO DE BOMBA - LANÇAMENTO, ADENSAMENTO E ACABAMENTO. AF_02/2022_PS	M3		702,54
SINAPI	103675	CONCRETAGEM DE VIGAS E LAJES, FCK=25 MPA, PARA LAJES MACIÇAS OU NERVURADAS COM USO DE BOMBA - LANÇAMENTO, ADENSAMENTO E ACABAMENTO. AF_02/2022_PS	M3		682,23
SINAPI	103676	CONCRETAGEM DE VIGAS E LAJES, FCK=25 MPA, PARA LAJES PREMOLDADAS COM JERICAS EM ELEVADOR DE CABO EM EDIFICAÇÃO DE MULTIPAVIMENTOS ATÉ 16 ANDARES - LANÇAMENTO, ADENSAMENTO E ACABAMENTO. AF_02/2022	M3		1.040,45
SINAPI	103677	CONCRETAGEM DE VIGAS E LAJES, FCK=25 MPA, PARA LAJES MACIÇAS OU NERVURADAS COM JERICAS EM ELEVADOR DE CABO EM EDIFICAÇÃO DE MULTIPAVIMENTOS ATÉ 16 ANDARES - LANÇAMENTO, ADENSAMENTO E ACABAMENTO. AF_02/2022	M3		865,82
SINAPI	103678	CONCRETAGEM DE VIGAS E LAJES, FCK=25 MPA, PARA LAJES PREMOLDADAS COM JERICAS EM CREMALHEIRA EM EDIFICAÇÃO DE MULTIPAVIMENTOS ATÉ 16 ANDARES - LANÇAMENTO, ADENSAMENTO E ACABAMENTO. AF_02/2022	M3		942,68
SINAPI	103679	CONCRETAGEM DE VIGAS E LAJES, FCK=25 MPA, PARA LAJES MACIÇAS OU NERVURADAS COM JERICAS EM CREMALHEIRA EM EDIFICAÇÃO DE MULTIPAVIMENTOS ATÉ 16 ANDARES - LANÇAMENTO, ADENSAMENTO E ACABAMENTO. AF_02/2022	M3		822,42
SINAPI	103680	CONCRETAGEM DE VIGAS E LAJES, FCK=25 MPA, PARA LAJES PREMOLDADAS COM GRUA DE CAÇAMBA DE 350 L EM EDIFICAÇÃO DE MULTIPAVIMENTOS ATÉ 16 ANDARES - LANÇAMENTO, ADENSAMENTO E ACABAMENTO. AF_02/2022	M3		871,21
SINAPI	103681	CONCRETAGEM DE VIGAS E LAJES, FCK=25 MPA, PARA LAJES MACIÇAS OU NERVURADAS COM GRUA DE CAÇAMBA DE 500 L EM EDIFICAÇÃO DE MULTIPAVIMENTOS ATÉ 16 ANDARES - LANÇAMENTO, ADENSAMENTO E ACABAMENTO. AF_02/2022	M3		753,99
SINAPI	103682	CONCRETAGEM DE VIGAS E LAJES, FCK=25 MPA, PARA QUALQUER TIPO DE LAJE COM BALDES EM EDIFICAÇÃO TÉRREA - LANÇAMENTO, ADENSAMENTO E ACABAMENTO. AF_02/2022	M3		1.000,94
SINAPI	103683	CONCRETAGEM DE VIGAS E LAJES, FCK=25 MPA, PARA QUALQUER TIPO DE LAJE COM BALDES EM EDIFICAÇÃO DE MULTIPAVIMENTOS ATÉ 04 ANDARES - LANÇAMENTO, ADENSAMENTO E ACABAMENTO. AF_02/2022	M3		1.296,71
SINAPI	103684	CONCRETAGEM DE RESERVATÓRIOS, FCK=25 MPA, COM USO DE BOMBA - LANÇAMENTO, ADENSAMENTO E ACABAMENTO. AF_02/2022_PS	M3		699,84
SINAPI	103685	CONCRETAGEM DE MURETAS, FCK=25 MPA, COM USO DE BOMBA - LANÇAMENTO, ADENSAMENTO E ACABAMENTO. AF_02/2022_PS	M3		686,94
SINAPI	103686	CONCRETAGEM DE ESCADAS, FCK=25 MPA, COM USO DE BOMBA - LANÇAMENTO, ADENSAMENTO E ACABAMENTO. AF_02/2022_PS	M3		748,61
SINAPI	103687	CONCRETAGEM DE PILARES, FCK=25 MPA, COM USO DE JERICAS EM ELEVADOR DE CABO - LANÇAMENTO, ADENSAMENTO E ACABAMENTO. AF_02/2022	M3		1.109,32
SINAPI	103688	CONCRETAGEM DE PILARES, FCK=25 MPA, COM USO DE JERICAS EM CREMALHEIRA - LANÇAMENTO, ADENSAMENTO E ACABAMENTO. AF_02/2022	M3		859,14
SINAPI	101963	LAJE PRÉ-MOLDADA UNIDIRECIONAL, BIAPOIADA, PARA PISO, ENCHIMENTO EM CERÂMICA, VIGOTA CONVENCIONAL, ALTURA TOTAL DA LAJE (ENCHIMENTO+CAPA) = (8+4). AF_11/2020_PA	M2		214,43
SINAPI	101964	LAJE PRÉ-MOLDADA UNIDIRECIONAL, BIAPOIADA, PARA FORRO, ENCHIMENTO EM CERÂMICA, VIGOTA CONVENCIONAL, ALTURA TOTAL DA LAJE (ENCHIMENTO+CAPA) = (8+3). AF_11/2020_PA	M2		201,07
SINAPI	101165	ALVENARIA DE EMBASAMENTO COM BLOCO ESTRUTURAL DE CONCRETO, DE 14X19X29CM E ARGAMASSA DE ASSENTAMENTO COM PREPARO EM BETONEIRA. AF_05/2020	M3		905,82
SINAPI	101166	ALVENARIA DE EMBASAMENTO COM BLOCO ESTRUTURAL DE CERÂMICA, DE 14X19X29CM E ARGAMASSA DE ASSENTAMENTO COM PREPARO EM BETONEIRA. AF_05/2020	M3		690,83
SINAPI	98575	TRATAMENTO DE JUNTA DE DILATAÇÃO, COM TARUGO DE POLIETILENO E SELANTE PU, INCLUSO PREENCHIMENTO COM ESPUMA EXPANSIVA PU. AF_09/2023	M		79,71
SINAPI	98576	TRATAMENTO DE JUNTA DE DILATAÇÃO COM MANTA ASFÁLTICA ADERIDA COM MAÇARICO. AF_09/2023	M		25,15
SINAPI	98577	TRATAMENTO DE JUNTA SERRADA, COM TARUGO DE POLIETILENO E SELANTE À BASE DE SILICONE. AF_09/2023	M		50,63
SINAPI	93182	VERGA PRÉ-MOLDADA PARA JANELAS COM ATÉ 1,5 M DE VÃO. AF_03/2016	M		52,99
SINAPI	93183	VERGA PRÉ-MOLDADA PARA JANELAS COM MAIS DE 1,5 M DE VÃO. AF_03/2016	M		67,26
SINAPI	93184	VERGA PRÉ-MOLDADA PARA PORTAS COM ATÉ 1,5 M DE VÃO. AF_03/2016	M		39,46
SINAPI	93185	VERGA PRÉ-MOLDADA PARA PORTAS COM MAIS DE 1,5 M DE VÃO. AF_03/2016	M		66,22
SINAPI	93186	VERGA MOLDADA IN LOCO EM CONCRETO PARA JANELAS COM ATÉ 1,5 M DE VÃO. AF_03/2016	M		100,80
SINAPI	93187	VERGA MOLDADA IN LOCO EM CONCRETO PARA JANELAS COM MAIS DE 1,5 M DE VÃO. AF_03/2016	M		114,09
SINAPI	93188	VERGA MOLDADA IN LOCO EM CONCRETO PARA PORTAS COM ATÉ 1,5 M DE VÃO. AF_03/2016	M		97,11
SINAPI	93189	VERGA MOLDADA IN LOCO EM CONCRETO PARA PORTAS COM MAIS DE 1,5 M DE VÃO. AF_03/2016	M		115,57
SINAPI	93190	VERGA MOLDADA IN LOCO COM UTILIZAÇÃO DE BLOCOS CANALETA PARA JANELAS COM ATÉ 1,5 M DE VÃO. AF_03/2016	M		47,93
SINAPI	93191	VERGA MOLDADA IN LOCO COM UTILIZAÇÃO DE BLOCOS CANALETA PARA JANELAS COM MAIS DE 1,5 M DE VÃO. AF_03/2016	M		49,04
SINAPI	93192	VERGA MOLDADA IN LOCO COM UTILIZAÇÃO DE BLOCOS CANALETA PARA PORTAS COM ATÉ 1,5 M DE VÃO. AF_03/2016	M		56,50
SINAPI	93193	VERGA MOLDADA IN LOCO COM UTILIZAÇÃO DE BLOCOS CANALETA PARA PORTAS COM MAIS DE 1,5 M DE VÃO. AF_03/2016	M		50,67
SINAPI	93194	CONTRAVERGA PRÉ-MOLDADA PARA VÃOS DE ATÉ 1,5 M DE COMPRIMENTO. AF_03/2016	M		51,84
SINAPI	93195	CONTRAVERGA PRÉ-MOLDADA PARA VÃOS DE MAIS DE 1,5 M DE COMPRIMENTO. AF_03/2016	M		63,35
SINAPI	93196	CONTRAVERGA MOLDADA IN LOCO EM CONCRETO PARA VÃOS DE ATÉ 1,5 M DE COMPRIMENTO. AF_03/2016	M		96,67
SINAPI	93197	CONTRAVERGA MOLDADA IN LOCO EM CONCRETO PARA VÃOS DE MAIS DE 1,5 M DE COMPRIMENTO. AF_03/2016	M		108,37

FONTE	CÓDIGO	DESCRIÇÃO	UNIDADE	DESONERADO	NÃO DESONERADO
SINAPI	93198	CONTRAVERGA MOLDADA IN LOCO COM UTILIZAÇÃO DE BLOCOS CANALETA PARA VÃOS DE ATÉ 1,5 M DE COMPRIMENTO. AF_03/2016	M		40,08
SINAPI	93199	CONTRAVERGA MOLDADA IN LOCO COM UTILIZAÇÃO DE BLOCOS CANALETA PARA VÃOS DE MAIS DE 1,5 M DE COMPRIMENTO. AF_03/2016	M		39,45
SINAPI	93200	FIXAÇÃO (ENCUNHAMENTO) DE ALVENARIA DE VEDAÇÃO COM ARGAMASSA APLICADA COM BISNAGA. AF_03/2016	M		3,22
SINAPI	93201	FIXAÇÃO (ENCUNHAMENTO) DE ALVENARIA DE VEDAÇÃO COM ARGAMASSA APLICADA COM COLHER. AF_03/2016	M		6,71
SINAPI	93202	FIXAÇÃO (ENCUNHAMENTO) DE ALVENARIA DE VEDAÇÃO COM TIJULO MACIÇO. AF_03/2016	M		28,15
SINAPI	93203	FIXAÇÃO (ENCUNHAMENTO) DE ALVENARIA DE VEDAÇÃO COM ESPUMA DE POLIURETANO EXPANSIVA. AF_03/2016	M		15,78
SINAPI	93204	CINTA DE AMARRAÇÃO DE ALVENARIA MOLDADA IN LOCO EM CONCRETO. AF_03/2016	M		69,22
SINAPI	93205	CINTA DE AMARRAÇÃO DE ALVENARIA MOLDADA IN LOCO COM UTILIZAÇÃO DE BLOCOS CANALETA. AF_03/2016	M		38,29
SINAPI	97733	PEÇA RETANGULAR PRÉ-MOLDADA, VOLUME DE CONCRETO DE ATÉ 10 LITROS, TAXA DE AÇO APROXIMADA DE 30KG/M³. AF_01/2018	M3		3.452,61
SINAPI	97734	PEÇA RETANGULAR PRÉ-MOLDADA, VOLUME DE CONCRETO DE 10 A 30 LITROS, TAXA DE AÇO APROXIMADA DE 30KG/M³. AF_01/2018	M3		3.020,41
SINAPI	97735	PEÇA RETANGULAR PRÉ-MOLDADA, VOLUME DE CONCRETO DE 30 A 100 LITROS, TAXA DE AÇO APROXIMADA DE 30KG/M³. AF_01/2018	M3		2.485,37
SINAPI	97736	PEÇA RETANGULAR PRÉ-MOLDADA, VOLUME DE CONCRETO ACIMA DE 100 LITROS, TAXA DE AÇO APROXIMADA DE 30KG/M³. AF_01/2018	M3		1.553,44
SINAPI	97737	PEÇA RETANGULAR PRÉ-MOLDADA, VOLUME DE CONCRETO DE 30 A 70 LITROS , TAXA DE AÇO APROXIMADA DE 70KG/M³. AF_01/2018	M3		3.291,60
SINAPI	97738	PEÇA CIRCULAR PRÉ-MOLDADA, VOLUME DE CONCRETO DE 10 A 30 LITROS, TAXA DE FIBRA DE POLIPROPILENO APROXIMADA DE 6 KG/M³. AF_01/2018_PS	M3		5.595,95
SINAPI	97739	PEÇA CIRCULAR PRÉ-MOLDADA, VOLUME DE CONCRETO DE 30 A 100 LITROS, TAXA DE AÇO APROXIMADA DE 30KG/M³. AF_01/2018	M3		3.040,08
SINAPI	97740	PEÇA CIRCULAR PRÉ-MOLDADA, VOLUME DE CONCRETO ACIMA DE 100 LITROS, TAXA DE AÇO APROXIMADA DE 30KG/M³. AF_01/2018	M3		2.215,38
SINAPI	98615	CONTENÇÃO EM CORTINA COM ESTACAS ESPAÇADAS COM 30 CM DE DIÂMETRO E PROFUNDIDADE MENOR OU IGUAL A 10 M. AF_06/2018	M2		155,60
SINAPI	98616	CONTENÇÃO EM CORTINA COM ESTACAS ESPAÇADAS COM 30 CM DE DIÂMETRO E PROFUNDIDADE MAIOR QUE 10 M E MENOR OU IGUAL A 15 M. AF_06/2018	M2		121,99
SINAPI	98617	CONTENÇÃO EM CORTINA COM ESTACAS ESPAÇADAS COM 30 CM DE DIÂMETRO E PROFUNDIDADE MAIOR QUE 15 M. AF_06/2018	M2		112,81
SINAPI	98618	CONTENÇÃO EM CORTINA COM ESTACAS ESPAÇADAS COM 40 CM DE DIÂMETRO E PROFUNDIDADE MENOR OU IGUAL A 10 M. AF_06/2018	M2		154,85
SINAPI	98619	CONTENÇÃO EM CORTINA COM ESTACAS ESPAÇADAS COM 40 CM DE DIÂMETRO E PROFUNDIDADE MAIOR QUE 10 M E MENOR OU IGUAL A 15 M. AF_06/2018	M2		140,93
SINAPI	98620	CONTENÇÃO EM CORTINA COM ESTACAS ESPAÇADAS COM 40 CM DE DIÂMETRO E PROFUNDIDADE MAIOR QUE 15 M. AF_06/2018	M2		133,89
SINAPI	98621	CONTENÇÃO EM CORTINA COM ESTACAS ESPAÇADAS COM 50 CM DE DIÂMETRO E PROFUNDIDADE MENOR OU IGUAL A 10 M. AF_06/2018	M2		175,48
SINAPI	98622	CONTENÇÃO EM CORTINA COM ESTACAS ESPAÇADAS COM 50 CM DE DIÂMETRO E PROFUNDIDADE MAIOR QUE 10 M E MENOR OU IGUAL A 15 M. AF_06/2018	M2		164,28
SINAPI	98623	CONTENÇÃO EM CORTINA COM ESTACAS ESPAÇADAS COM 50 CM DE DIÂMETRO E PROFUNDIDADE MAIOR QUE 15 M. AF_06/2018	M2		158,58
SINAPI	98624	CONTENÇÃO EM CORTINA COM ESTACAS ESPAÇADAS COM 60 CM DE DIÂMETRO E PROFUNDIDADE MENOR OU IGUAL A 10 M. AF_06/2018	M2		198,05
SINAPI	98625	CONTENÇÃO EM CORTINA COM ESTACAS ESPAÇADAS COM 60 CM DE DIÂMETRO E PROFUNDIDADE MAIOR QUE 10 M E MENOR OU IGUAL A 15 M. AF_06/2018	M2		188,59
SINAPI	98626	CONTENÇÃO EM CORTINA COM ESTACAS ESPAÇADAS COM 60 CM DE DIÂMETRO E PROFUNDIDADE MAIOR QUE 15 M. AF_06/2018	M2		183,71
SINAPI	98655	EXECUÇÃO DE MURETA GUIA PARA CONTENÇÃO/ FUNDAÇÃO COM 30 CM DE ESPESSURA. AF_06/2018	M		667,93
SINAPI	98656	EXECUÇÃO DE MURETA GUIA PARA CONTENÇÃO/ FUNDAÇÃO COM 40 CM DE ESPESSURA. AF_06/2018	M		679,58
SINAPI	98657	EXECUÇÃO DE MURETA GUIA PARA CONTENÇÃO/ FUNDAÇÃO COM 50 CM DE ESPESSURA. AF_06/2018	M		691,24
SINAPI	98658	EXECUÇÃO DE MURETA GUIA PARA CONTENÇÃO/ FUNDAÇÃO COM 60 CM DE ESPESSURA. AF_06/2018	M		702,89
SINAPI	98659	EXECUÇÃO DE MURETA GUIA PARA CONTENÇÃO/ FUNDAÇÃO COM 80 CM DE ESPESSURA. AF_06/2018	M		726,20
SINAPI	98746	SOLDA DE TOPO EM CHAPA/PERFIL/TUBO DE AÇO CHANFRADO, ESPESSURA=1/4". AF_06/2018	M		60,62
SINAPI	98749	SOLDA DE TOPO EM CHAPA/PERFIL/TUBO DE AÇO CHANFRADO, ESPESSURA=5/16". AF_06/2018	M		70,22
SINAPI	98750	SOLDA DE TOPO EM CHAPA/PERFIL/TUBO DE AÇO CHANFRADO, ESPESSURA=3/8". AF_06/2018	M		81,63
SINAPI	98751	SOLDA DE TOPO EM CHAPA/PERFIL/TUBO DE AÇO CHANFRADO, ESPESSURA=1/2". AF_06/2018	M		111,30
SINAPI	98752	SOLDA DE TOPO EM CHAPA/PERFIL/TUBO DE AÇO CHANFRADO, ESPESSURA=5/8". AF_06/2018	M		146,72
SINAPI	98753	SOLDA DE TOPO EM CHAPA/PERFIL/TUBO DE AÇO CHANFRADO, ESPESSURA=3/4". AF_06/2018	M		190,51
SINAPI	100763	VIGA METÁLICA EM PERFIL LAMINADO OU SOLDADO EM AÇO ESTRUTURAL, COM CONEXÕES PARAFUSADAS, INCLUSOS MÃO DE OBRA, TRANSPORTE E IÇAMENTO UTILIZANDO GUINDASTE - FORNECIMENTO E INSTALAÇÃO. AF_01/2020_PSA	KG		14,81
SINAPI	100764	VIGA METÁLICA EM PERFIL LAMINADO OU SOLDADO EM AÇO ESTRUTURAL, COM CONEXÕES SOLDADAS, INCLUSOS MÃO DE OBRA, TRANSPORTE E IÇAMENTO UTILIZANDO GUINDASTE - FORNECIMENTO E INSTALAÇÃO. AF_01/2020_PA	KG		14,56
SINAPI	100765	PILAR METÁLICO PERFIL LAMINADO/SOLDADO EM AÇO ESTRUTURAL, COM CONEXÕES PARAFUSADAS, INCLUSOS MÃO DE OBRA, TRANSPORTE E IÇAMENTO UTILIZANDO GUINDASTE - FORNECIMENTO E INSTALAÇÃO. AF_01/2020_PSA	KG		13,86
SINAPI	100766	PILAR METÁLICO PERFIL LAMINADO OU SOLDADO EM AÇO ESTRUTURAL, COM CONEXÕES SOLDADAS, INCLUSOS MÃO DE OBRA, TRANSPORTE E IÇAMENTO UTILIZANDO GUINDASTE - FORNECIMENTO E INSTALAÇÃO. AF_01/2020_PA	KG		14,03
SINAPI	100767	CONTRAVENTAMENTO COM CANTONEIRAS DE AÇO, ABAS IGUAIS, COM CONEXÕES PARAFUSADAS, INCLUSOS MÃO DE OBRA, TRANSPORTE E IÇAMENTO UTILIZANDO TALHA MANUAL, PARA EDIFÍCIOS DE ATÉ 2 PAVIMENTOS - FORNECIMENTO E INSTALAÇÃO. AF_01/2020_PSA	KG		15,34
SINAPI	100768	CONTRAVENTAMENTO COM CANTONEIRAS DE AÇO, ABAS IGUAIS, COM CONEXÕES SOLDADAS, INCLUSOS MÃO DE OBRA, TRANSPORTE E IÇAMENTO UTILIZANDO TALHA MANUAL, PARA EDIFÍCIOS DE ATÉ 2 PAVIMENTOS - FORNECIMENTO E INSTALAÇÃO. AF_01/2020_PA	KG		14,60
SINAPI	100769	CONTRAVENTAMENTO COM CANTONEIRAS DE AÇO, ABAS IGUAIS, COM CONEXÕES PARAFUSADAS, INCLUSOS MÃO DE OBRA, TRANSPORTE E IÇAMENTO UTILIZANDO GUINDASTE, PARA EDIFÍCIOS DE 3 A 5 PAVIMENTOS - FORNECIMENTO E INSTALAÇÃO. AF_01/2020_PSA	KG		21,28
SINAPI	100770	CONTRAVENTAMENTO COM CANTONEIRAS DE AÇO, ABAS IGUAIS, COM CONEXÕES SOLDADAS, INCLUSOS MÃO DE OBRA, TRANSPORTE E IÇAMENTO UTILIZANDO GUINDASTE, PARA EDIFÍCIOS DE 3 A 5 PAVIMENTOS - FORNECIMENTO E INSTALAÇÃO. AF_01/2020_PA	KG		20,27
SINAPI	100771	CONTRAVENTAMENTO COM CANTONEIRAS DE AÇO, ABAS IGUAIS, COM CONEXÕES PARAFUSADAS, INCLUSOS MÃO DE OBRA, TRANSPORTE E IÇAMENTO UTILIZANDO GRUA, PARA EDIFÍCIOS DE 6 A 10 PAVIMENTOS - FORNECIMENTO E INSTALAÇÃO. AF_01/2020_PSA	KG		15,63
SINAPI	100772	CONTRAVENTAMENTO COM CANTONEIRAS DE AÇO, ABAS IGUAIS, COM CONEXÕES SOLDADAS, INCLUSOS MÃO DE OBRA, TRANSPORTE E IÇAMENTO UTILIZANDO GRUA, PARA EDIFÍCIOS DE 6 A 10 PAVIMENTOS - FORNECIMENTO E INSTALAÇÃO. AF_01/2020_PA	KG		14,72
SINAPI	100773	ESTRUTURA TRELIÇADA DE COBERTURA, TIPO ARCO, COM LIGAÇÕES SOLDADAS, INCLUSOS PERFIS METÁLICOS, CHAPAS METÁLICAS, MÃO DE OBRA E TRANSPORTE COM GUINDASTE - FORNECIMENTO E INSTALAÇÃO. AF_01/2020_PSA	KG		18,53
SINAPI	100774	ESTRUTURA TRELIÇADA DE COBERTURA, TIPO SHED, COM LIGAÇÕES SOLDADAS, INCLUSOS PERFIS METÁLICOS, CHAPAS METÁLICAS, MÃO DE OBRA E TRANSPORTE COM GUINDASTE - FORNECIMENTO E INSTALAÇÃO. AF_01/2020_PSA	KG		10,69
SINAPI	100775	ESTRUTURA TRELIÇADA DE COBERTURA, TIPO FINK, COM LIGAÇÕES SOLDADAS, INCLUSOS PERFIS METÁLICOS, CHAPAS METÁLICAS, MÃO DE OBRA E TRANSPORTE COM GUINDASTE - FORNECIMENTO E INSTALAÇÃO. AF_01/2020_PSA	KG		12,65
SINAPI	100776	ESTRUTURA TRELIÇADA DE COBERTURA, TIPO ARCO, COM LIGAÇÕES PARAFUSADAS, INCLUSOS PERFIS METÁLICOS, CHAPAS METÁLICAS, MÃO DE OBRA E TRANSPORTE COM GUINDASTE - FORNECIMENTO E INSTALAÇÃO. AF_01/2020_PSA	KG		18,69
SINAPI	100777	ESTRUTURA TRELIÇADA DE COBERTURA, TIPO SHED, COM LIGAÇÕES PARAFUSADAS, INCLUSOS PERFIS METÁLICOS, CHAPAS METÁLICAS, MÃO DE OBRA E TRANSPORTE COM GUINDASTE - FORNECIMENTO E INSTALAÇÃO. AF_01/2020_PSA	KG		13,08

FONTE	CÓDIGO	DESCRIÇÃO	UNIDADE	DESONERADO	NÃO DESONERADO
SINAPI	100778	ESTRUTURA TRELICADA DE COBERTURA, TIPO FINK, COM LIGAÇÕES PARAFUSADAS, INCLUSOS PERFIS METÁLICOS, CHAPAS METÁLICAS, MÃO DE OBRA E TRANSPORTE COM GUINDASTE - FORNECIMENTO E INSTALAÇÃO. AF_01/2020_PSA	KG		9,35
SINAPI	103795	FABRICAÇÃO, MONTAGEM E DESMONTAGEM DE FÔRMA PARA ESCADA HIDRÁULICA, EM CHAPA DE MADEIRA COMPENSADA RESINADA, E = 17 MM, 3 UTILIZAÇÕES. AF_08/2022	M2		94,89
SINAPI	103796	FABRICAÇÃO, MONTAGEM E DESMONTAGEM DE FÔRMA PARA BACIA DE DISSIPAÇÃO, EM MADEIRA SERRADA, E = 25 MM, 2 UTILIZAÇÕES. AF_08/2022	M2		74,89
SINAPI	103797	ARMARÇÃO DE DESCIDA D'ÁGUA UTILIZANDO AÇO CA-60 DE 5 MM - MONTAGEM. AF_08/2022	KG		16,74
SINAPI	103798	CONCRETAGEM DE DISSIPADOR DE ENERGIA, CONCRETO USINADO, FCK = 20 MPA, COM USO DE BOMBA - LANÇAMENTO, ADENSAMENTO E ACABAMENTO. AF_08/2022	M3		684,51
SINAPI	103799	PEDRA DE MÃO FIXADA COM CONCRETO PARA BACIA DE DISSIPAÇÃO, 40% DE CONCRETO EM VOLUME, FCK = 20 MPA, COM USO DE JERICA E PREPARO EM BETONEIRA DE 600 L - AREIA, BRITA E PEDRA DE MÃO COMERCIAIS - LANÇAMENTO, ADENSAMENTO E ACABAMENTO. AF_08/2022	M3		406,35
SINAPI	103800	PEDRA ARGAMASSADA COM CIMENTO E AREIA 1:3, 40% DE ARGAMASSA EM VOLUME - AREIA E PEDRA DE MÃO COMERCIAIS - FORNECIMENTO E ASSENTAMENTO. AF_08/2022	M3		502,31
SINAPI	103801	CONCRETAGEM DE DISSIPADOR DE ENERGIA, FCK = 20 MPA, COM USO DE JERICAS E PREPARO EM BETONEIRA DE 600 L - AREIA E BRITA COMERCIAIS - LANÇAMENTO, ADENSAMENTO E ACABAMENTO. AF_08/2022	M3		639,68
SINAPI	103925	ESCADA HIDRÁULICA, LARGURA ATÉ 4 M, TIPO DESCIDA D'ÁGUA DE CORTE OU ATERRO EM DEGRAUS (DCD 02, 04 E DAD 02), EM CONCRETO USINADO, FCK = 20 MPA, LANÇADO COM BOMBA, INCLUINDO ARMAÇÃO, MATERIAIS E FÔRMAS (3 UTILIZAÇÕES). AF_08/2022	M3		1.813,49
SINAPI	103926	ESCADA HIDRÁULICA, LARGURA DE 1 A 4,1 M, TIPO DESCIDA D'ÁGUA DE ATERRO EM DEGRAUS (DAD 04, 06, 08, 10, 12, 14, 16, 18), EM CONCRETO USINADO, FCK = 20 MPA, LANÇADO COM BOMBA, INCLUINDO ARMAÇÃO, MATERIAIS E FÔRMAS (3 UTILIZAÇÕES). AF_08/2022	M3		1.462,46
SINAPI	103928	BACIA DE DISSIPAÇÃO, TIPO BACIA EM PEDRA DE MÃO ARGAMASSADA (DES 01, 02, 03, 04), LANÇADO MANUALMENTE, INCLUINDO MATERIAIS E FÔRMAS (2 UTILIZAÇÕES). AF_08/2022	M3		502,31
SINAPI	103929	BACIA DE DISSIPAÇÃO, TIPO BACIA COM DENTES DE CONCRETO (01), COM PREPARO MANUAL, FCK = 20 MPA, LANÇADO MANUALMENTE, INCLUINDO MATERIAIS E FÔRMAS (2 UTILIZAÇÕES). AF_08/2022	M3		1.388,66
SINAPI	103930	BACIA DE DISSIPAÇÃO, LARGURA ATÉ 1 M, TIPO BACIA EM PEDRA DE MÃO FIXADA COM CONCRETO (DEB 01, 02), COM PREPARO MANUAL, FCK = 20 MPA, LANÇADO MANUALMENTE, INCLUINDO MATERIAIS E FÔRMAS (2 UTILIZAÇÕES). AF_08/2022	M3		822,78
SINAPI	103931	BACIA DE DISSIPAÇÃO, LARGURA DE 1 A 4 M, TIPO BACIA EM PEDRA DE MÃO FIXADA COM CONCRETO (DEB 03, 04, 05, 06), COM PREPARO MANUAL, FCK = 20 MPA, LANÇADO MANUALMENTE, INCLUINDO MATERIAIS E FÔRMAS (2 UTILIZAÇÕES). AF_08/2022	M3		574,01
SINAPI	103932	BACIA DE DISSIPAÇÃO, LARGURA DE 4 A 9,2 M, TIPO BACIA EM PEDRA DE MÃO FIXADA COM CONCRETO (DEB 07, 08, 09, 10, 11, 12, 13), COM PREPARO MANUAL, FCK = 20 MPA, LANÇADO MANUALMENTE, INCLUINDO MATERIAIS E FÔRMAS (2 UTILIZAÇÕES). AF_08/2022	M3		537,58
SINAPI	103933	DESCIDA D'ÁGUA RÁPIDA (DAR 03), EM CONCRETO USINADO, FCK = 20 MPA, LANÇADO COM BOMBA, INCLUINDO ARMAÇÃO, MATERIAIS E FÔRMAS (2 UTILIZAÇÕES). AF_08/2022	M3		1.702,05
SINAPI	104466	COMPOSIÇÃO PARAMÉTRICA PARA FORNECIMENTO E MONTAGEM DE ESTRUTURA METÁLICA PARA ESTRUTURA PRINCIPAL DE EDIFICAÇÕES (PILARES, VIGAS E CONTRAVENTAMENTO). AF_11/2022	KG		27,01
SINAPI	104467	COMPOSIÇÃO PARAMÉTRICA PARA FORNECIMENTO E MONTAGEM DE ESTRUTURA METÁLICA PARA COBERTURA DE EDIFICAÇÕES COM ESTRUTURA DE APOIO. AF_11/2022	KG		37,25
SINAPI	104468	COMPOSIÇÃO PARAMÉTRICA PARA FORNECIMENTO E MONTAGEM DE ESTRUTURA METÁLICA PARA GALPÕES SEM PONTE ROLANTE. AF_11/2022	KG		52,06
SINAPI	104469	COMPOSIÇÃO PARAMÉTRICA PARA FORNECIMENTO E MONTAGEM DE ESTRUTURA METÁLICA PARA GALPÕES COM PONTE ROLANTE. AF_11/2022	KG		52,38
SINAPI	104470	COMPOSIÇÃO PARAMÉTRICA PARA FORNECIMENTO E MONTAGEM DE ESTRUTURA METÁLICA PARA COBERTURA DE GALPÕES COM ESTRUTURA DE APOIO EM VIGAS. AF_11/2022	KG		29,53
SINAPI	104471	COMPOSIÇÃO PARAMÉTRICA PARA FORNECIMENTO E MONTAGEM DE ESTRUTURA METÁLICA PARA COBERTURA DE GALPÕES COM ESTRUTURA DE APOIO EM TRELICHA TIPO FINK. AF_11/2022	KG		25,98
SINAPI	104472	COMPOSIÇÃO PARAMÉTRICA PARA FORNECIMENTO E MONTAGEM DE ESTRUTURA METÁLICA PARA COBERTURA DE GALPÕES COM ESTRUTURA DE APOIO EM TRELICHA TIPO ARCO. AF_11/2022	KG		38,94
SINAPI	104483	COMPOSIÇÃO PARAMÉTRICA PARA EXECUÇÃO DE ESTRUTURAS DE CONCRETO ARMADO CONVENCIONAL, PARA EDIFICAÇÃO HABITACIONAL MULTIFAMILIAR (PRÉDIO), ATÉ 4 PAVIMENTOS, FCK = 25 MPA. AF_11/2022	M3		2.325,99
SINAPI	104484	COMPOSIÇÃO PARAMÉTRICA PARA EXECUÇÃO DE ESTRUTURAS DE CONCRETO ARMADO, PARA EDIFICAÇÃO HABITACIONAL UNIFAMILIAR COM DOIS PAVIMENTOS (CASA ISOLADA), FCK = 25 MPA. AF_11/2022	M3		4.091,46
SINAPI	104485	COMPOSIÇÃO PARAMÉTRICA EXECUÇÃO DE ESTRUTURAS DE CONCRETO ARMADO, PARA EDIFICAÇÃO HABITACIONAL UNIFAMILIAR COM DOIS PAVIMENTOS (CASA EM EMPREENDIMENTOS), FCK = 25 MPA. AF_11/2022	M3		3.186,23
SINAPI	104486	COMPOSIÇÃO PARAMÉTRICA PARA EXECUÇÃO DE ESTRUTURAS DE CONCRETO ARMADO, PARA EDIFICAÇÃO HABITACIONAL UNIFAMILIAR TÉRREA (CASA ISOLADA), FCK = 25 MPA. AF_11/2022	M3		3.447,36
SINAPI	104487	COMPOSIÇÃO PARAMÉTRICA PARA EXECUÇÃO DE ESTRUTURAS DE CONCRETO ARMADO, PARA EDIFICAÇÃO HABITACIONAL UNIFAMILIAR TÉRREA (CASA EM EMPREENDIMENTOS), FCK = 25 MPA. AF_11/2022	M3		2.753,15
SINAPI	104488	COMPOSIÇÃO PARAMÉTRICA PARA EXECUÇÃO DE ESTRUTURAS DE CONCRETO ARMADO, PARA EDIFICAÇÃO INSTITUCIONAL TÉRREA, FCK = 25 MPA. AF_11/2022	M3		2.692,06
SINAPI	104489	COMPOSIÇÃO PARAMÉTRICA PARA EXECUÇÃO DE ESCADA EM CONCRETO ARMADO, MOLDADA IN LOCO, FCK = 25 MPA. AF_11/2022	M3		4.312,20
SINAPI	104490	COMPOSIÇÃO PARAMÉTRICA PARA EXECUÇÃO DE ESTRUTURAS DE CONCRETO ARMADO CONVENCIONAL, PARA EDIFICAÇÃO HABITACIONAL MULTIFAMILIAR (PRÉDIO), DE 5 A 8 PAVIMENTOS, FCK = 25 MPA. AF_11/2022	M3		2.549,09
SINAPI	98562	IMPERMEABILIZAÇÃO DE SUPERFÍCIE COM ARGAMASSA DE CIMENTO E AREIA, COM ADITIVO IMPERMEABILIZANTE, E = 1,5CM. AF_09/2023	M2		50,84
SINAPI	98555	IMPERMEABILIZAÇÃO DE SUPERFÍCIE COM ARGAMASSA POLIMÉRICA / MEMBRANA ACRÍLICA, 3 DEMÃOS. AF_09/2023	M2		35,99
SINAPI	98556	IMPERMEABILIZAÇÃO DE SUPERFÍCIE COM ARGAMASSA POLIMÉRICA / MEMBRANA ACRÍLICA, 4 DEMÃOS, REFORÇADA COM VÉU DE POLIÉSTER (MAV). AF_09/2023	M2		64,90
SINAPI	98558	TRATAMENTO DE RALO OU PONTO EMERGENTE COM ARGAMASSA POLIMÉRICA / MEMBRANA ACRÍLICA REFORÇADO COM TELA DE POLIÉSTER (MAV). AF_09/2023	UN		10,75
SINAPI	98559	TRATAMENTO DE RODAPÉ COM TELA DE POLIÉSTER. AF_09/2023	M		5,24
SINAPI	98546	IMPERMEABILIZAÇÃO DE SUPERFÍCIE COM MANTA ASFÁLTICA, UMA CAMADA, INCLUSIVE APLICAÇÃO DE PRIMER ASFÁLTICO, E=4MM. AF_09/2023	M2		129,87
SINAPI	98547	IMPERMEABILIZAÇÃO DE SUPERFÍCIE COM MANTA ASFÁLTICA, DUAS CAMADAS, INCLUSIVE APLICAÇÃO DE PRIMER ASFÁLTICO, E=3MM E E=4MM. AF_09/2023	M2		219,31
SINAPI	98553	IMPERMEABILIZAÇÃO DE SUPERFÍCIE COM MEMBRANA À BASE DE POLIURETANO, 2 DEMÃOS. AF_09/2023	M2		218,98
SINAPI	98554	IMPERMEABILIZAÇÃO DE SUPERFÍCIE COM MEMBRANA À BASE DE RESINA ACRÍLICA, 3 DEMÃOS. AF_09/2023	M2		57,59
SINAPI	98557	IMPERMEABILIZAÇÃO DE SUPERFÍCIE COM EMULSÃO ASFÁLTICA, 2 DEMÃOS. AF_09/2023	M2		43,94
SINAPI	98563	PROTEÇÃO MECÂNICA DE SUPERFÍCIE HORIZONTAL COM ARGAMASSA DE CIMENTO E AREIA, TRAÇO 1:3, E=2CM. AF_09/2023	M2		38,15
SINAPI	98564	PROTEÇÃO MECÂNICA DE SUPERFÍCIE VERTICAL COM ARGAMASSA DE CIMENTO E AREIA, TRAÇO 1:3, E=2CM. AF_09/2023	M2		50,40
SINAPI	98565	PROTEÇÃO MECÂNICA DE SUPERFÍCIE HORIZONTAL COM ARGAMASSA DE CIMENTO E AREIA, TRAÇO 1:3, E=3CM. AF_09/2023	M2		54,27
SINAPI	98566	PROTEÇÃO MECÂNICA DE SUPERFÍCIE VERTICAL COM ARGAMASSA DE CIMENTO E AREIA, TRAÇO 1:3, E=3CM. AF_09/2023	M2		66,53
SINAPI	98567	PROTEÇÃO MECÂNICA DE SUPERFÍCIE HORIZONTAL COM ARGAMASSA DE CIMENTO E AREIA, TRAÇO 1:3, E=4CM. AF_09/2023	M2		69,57
SINAPI	98568	PROTEÇÃO MECÂNICA DE SUPERFÍCIE VERTICAL COM ARGAMASSA DE CIMENTO E AREIA, TRAÇO 1:3, E=4CM. AF_09/2023	M2		81,83
SINAPI	98569	PROTEÇÃO MECÂNICA DE SUPERFÍCIE HORIZONTAL COM ARGAMASSA DE CIMENTO E AREIA, TRAÇO 1:3, E=5CM. AF_09/2023	M2		85,71
SINAPI	98570	PROTEÇÃO MECÂNICA DE SUPERFÍCIE VERTICAL COM ARGAMASSA DE CIMENTO E AREIA, TRAÇO 1:3, E=5CM. AF_09/2023	M2		97,97
SINAPI	98571	PROTEÇÃO MECÂNICA DE SUPERFÍCIE HORIZONTAL COM CONCRETO 15 MPA, E=4CM. AF_09/2023	M2		46,53
SINAPI	98572	PROTEÇÃO MECÂNICA DE SUPERFÍCIE HORIZONTAL COM CONCRETO 15 MPA, E=5CM. AF_09/2023	M2		57,05

FONTE	CÓDIGO	DESCRIÇÃO	UNIDADE	DESONERADO	NÃO DESONERADO
SINAPI	98573	PROTEÇÃO MECÂNICA DE SUPERFÍCIE VERTICAL COM CONCRETO 15 MPA, E=5CM. AF_09/2023	M2		68,73
SINAPI	91831	ELETRODUTO FLEXÍVEL CORRUGADO, PVC, DN 20 MM (1/2"), PARA CIRCUITOS TERMINAIS, INSTALADO EM FORRO - FORNECIMENTO E INSTALAÇÃO. AF_03/2023	M		18,28
SINAPI	91833	ELETRODUTO FLEXÍVEL CORRUGADO REFORÇADO, PVC, DN 20 MM (1/2"), PARA CIRCUITOS TERMINAIS, INSTALADO EM FORRO - FORNECIMENTO E INSTALAÇÃO. AF_03/2023	M		18,87
SINAPI	91834	ELETRODUTO FLEXÍVEL CORRUGADO, PVC, DN 25 MM (3/4"), PARA CIRCUITOS TERMINAIS, INSTALADO EM FORRO - FORNECIMENTO E INSTALAÇÃO. AF_03/2023	M		19,09
SINAPI	91835	ELETRODUTO FLEXÍVEL CORRUGADO REFORÇADO, PVC, DN 25 MM (3/4"), PARA CIRCUITOS TERMINAIS, INSTALADO EM FORRO - FORNECIMENTO E INSTALAÇÃO. AF_03/2023	M		20,59
SINAPI	91836	ELETRODUTO FLEXÍVEL CORRUGADO, PVC, DN 32 MM (1"), PARA CIRCUITOS TERMINAIS, INSTALADO EM FORRO - FORNECIMENTO E INSTALAÇÃO. AF_03/2023	M		21,88
SINAPI	91837	ELETRODUTO FLEXÍVEL CORRUGADO REFORÇADO, PVC, DN 32 MM (1"), PARA CIRCUITOS TERMINAIS, INSTALADO EM FORRO - FORNECIMENTO E INSTALAÇÃO. AF_03/2023	M		25,37
SINAPI	91839	ELETRODUTO FLEXÍVEL LISO, PEAD, DN 32 MM (1"), PARA CIRCUITOS TERMINAIS, INSTALADO EM FORRO - FORNECIMENTO E INSTALAÇÃO. AF_03/2023	M		20,49
SINAPI	91840	ELETRODUTO FLEXÍVEL CORRUGADO, PEAD, DN 40 MM (1 1/4"), PARA CIRCUITOS TERMINAIS, INSTALADO EM FORRO - FORNECIMENTO E INSTALAÇÃO. AF_03/2023	M		23,28
SINAPI	91841	ELETRODUTO FLEXÍVEL LISO, PEAD, DN 40 MM (1 1/4"), PARA CIRCUITOS TERMINAIS, INSTALADO EM FORRO - FORNECIMENTO E INSTALAÇÃO. AF_03/2023	M		22,46
SINAPI	91842	ELETRODUTO FLEXÍVEL CORRUGADO, PVC, DN 20 MM (1/2"), PARA CIRCUITOS TERMINAIS, INSTALADO EM LAJE - FORNECIMENTO E INSTALAÇÃO. AF_03/2023	M		5,94
SINAPI	91843	ELETRODUTO FLEXÍVEL CORRUGADO REFORÇADO, PVC, DN 20 MM (1/2"), PARA CIRCUITOS TERMINAIS, INSTALADO EM LAJE - FORNECIMENTO E INSTALAÇÃO. AF_03/2023	M		6,53
SINAPI	91844	ELETRODUTO FLEXÍVEL CORRUGADO, PVC, DN 25 MM (3/4"), PARA CIRCUITOS TERMINAIS, INSTALADO EM LAJE - FORNECIMENTO E INSTALAÇÃO. AF_03/2023	M		6,70
SINAPI	91845	ELETRODUTO FLEXÍVEL CORRUGADO REFORÇADO, PVC, DN 25 MM (3/4"), PARA CIRCUITOS TERMINAIS, INSTALADO EM LAJE - FORNECIMENTO E INSTALAÇÃO. AF_03/2023	M		8,20
SINAPI	91846	ELETRODUTO FLEXÍVEL CORRUGADO, PVC, DN 32 MM (1"), PARA CIRCUITOS TERMINAIS, INSTALADO EM LAJE - FORNECIMENTO E INSTALAÇÃO. AF_03/2023	M		9,56
SINAPI	91847	ELETRODUTO FLEXÍVEL CORRUGADO REFORÇADO, PVC, DN 32 MM (1"), PARA CIRCUITOS TERMINAIS, INSTALADO EM LAJE - FORNECIMENTO E INSTALAÇÃO. AF_03/2023	M		13,05
SINAPI	91849	ELETRODUTO FLEXÍVEL LISO, PEAD, DN 32 MM (1"), PARA CIRCUITOS TERMINAIS, INSTALADO EM LAJE - FORNECIMENTO E INSTALAÇÃO. AF_03/2023	M		8,17
SINAPI	91850	ELETRODUTO FLEXÍVEL CORRUGADO, PEAD, DN 40 MM (1 1/4"), PARA CIRCUITOS TERMINAIS, INSTALADO EM LAJE - FORNECIMENTO E INSTALAÇÃO. AF_03/2023	M		10,90
SINAPI	91851	ELETRODUTO FLEXÍVEL LISO, PEAD, DN 40 MM (1 1/4"), PARA CIRCUITOS TERMINAIS, INSTALADO EM LAJE - FORNECIMENTO E INSTALAÇÃO. AF_03/2023	M		10,08
SINAPI	91852	ELETRODUTO FLEXÍVEL CORRUGADO, PVC, DN 20 MM (1/2"), PARA CIRCUITOS TERMINAIS, INSTALADO EM PAREDE - FORNECIMENTO E INSTALAÇÃO. AF_03/2023	M		9,13
SINAPI	91853	ELETRODUTO FLEXÍVEL CORRUGADO REFORÇADO, PVC, DN 20 MM (1/2"), PARA CIRCUITOS TERMINAIS, INSTALADO EM PAREDE - FORNECIMENTO E INSTALAÇÃO. AF_03/2023	M		9,66
SINAPI	91854	ELETRODUTO FLEXÍVEL CORRUGADO, PVC, DN 25 MM (3/4"), PARA CIRCUITOS TERMINAIS, INSTALADO EM PAREDE - FORNECIMENTO E INSTALAÇÃO. AF_03/2023	M		9,87
SINAPI	91855	ELETRODUTO FLEXÍVEL CORRUGADO REFORÇADO, PVC, DN 25 MM (3/4"), PARA CIRCUITOS TERMINAIS, INSTALADO EM PAREDE - FORNECIMENTO E INSTALAÇÃO. AF_03/2023	M		11,25
SINAPI	91856	ELETRODUTO FLEXÍVEL CORRUGADO, PVC, DN 32 MM (1"), PARA CIRCUITOS TERMINAIS, INSTALADO EM PAREDE - FORNECIMENTO E INSTALAÇÃO. AF_03/2023	M		12,55
SINAPI	91857	ELETRODUTO FLEXÍVEL CORRUGADO REFORÇADO, PVC, DN 32 MM (1"), PARA CIRCUITOS TERMINAIS, INSTALADO EM PAREDE - FORNECIMENTO E INSTALAÇÃO. AF_03/2023	M		15,77
SINAPI	91859	ELETRODUTO FLEXÍVEL LISO, PEAD, DN 32 MM (1"), PARA CIRCUITOS TERMINAIS, INSTALADO EM PAREDE - FORNECIMENTO E INSTALAÇÃO. AF_03/2023	M		11,27
SINAPI	91860	ELETRODUTO FLEXÍVEL CORRUGADO, PEAD, DN 40 MM (1 1/4"), PARA CIRCUITOS TERMINAIS, INSTALADO EM PAREDE - FORNECIMENTO E INSTALAÇÃO. AF_03/2023	M		13,86
SINAPI	91861	ELETRODUTO FLEXÍVEL LISO, PEAD, DN 40 MM (1 1/4"), PARA CIRCUITOS TERMINAIS, INSTALADO EM PAREDE - FORNECIMENTO E INSTALAÇÃO. AF_03/2023	M		13,10
SINAPI	91862	ELETRODUTO RÍGIDO ROSCÁVEL, PVC, DN 20 MM (1/2"), PARA CIRCUITOS TERMINAIS, INSTALADO EM FORRO - FORNECIMENTO E INSTALAÇÃO. AF_03/2023	M		9,69
SINAPI	91863	ELETRODUTO RÍGIDO ROSCÁVEL, PVC, DN 25 MM (3/4"), PARA CIRCUITOS TERMINAIS, INSTALADO EM FORRO - FORNECIMENTO E INSTALAÇÃO. AF_03/2023	M		11,44
SINAPI	91864	ELETRODUTO RÍGIDO ROSCÁVEL, PVC, DN 32 MM (1"), PARA CIRCUITOS TERMINAIS, INSTALADO EM FORRO - FORNECIMENTO E INSTALAÇÃO. AF_03/2023	M		15,34
SINAPI	91865	ELETRODUTO RÍGIDO ROSCÁVEL, PVC, DN 40 MM (1 1/4"), PARA CIRCUITOS TERMINAIS, INSTALADO EM FORRO - FORNECIMENTO E INSTALAÇÃO. AF_03/2023	M		19,18
SINAPI	91866	ELETRODUTO RÍGIDO ROSCÁVEL, PVC, DN 20 MM (1/2"), PARA CIRCUITOS TERMINAIS, INSTALADO EM LAJE - FORNECIMENTO E INSTALAÇÃO. AF_03/2023	M		8,37
SINAPI	91867	ELETRODUTO RÍGIDO ROSCÁVEL, PVC, DN 25 MM (3/4"), PARA CIRCUITOS TERMINAIS, INSTALADO EM LAJE - FORNECIMENTO E INSTALAÇÃO. AF_03/2023	M		10,11
SINAPI	91868	ELETRODUTO RÍGIDO ROSCÁVEL, PVC, DN 32 MM (1"), PARA CIRCUITOS TERMINAIS, INSTALADO EM LAJE - FORNECIMENTO E INSTALAÇÃO. AF_03/2023	M		14,02
SINAPI	91869	ELETRODUTO RÍGIDO ROSCÁVEL, PVC, DN 40 MM (1 1/4"), PARA CIRCUITOS TERMINAIS, INSTALADO EM LAJE - FORNECIMENTO E INSTALAÇÃO. AF_03/2023	M		17,82
SINAPI	91870	ELETRODUTO RÍGIDO ROSCÁVEL, PVC, DN 20 MM (1/2"), PARA CIRCUITOS TERMINAIS, INSTALADO EM PAREDE - FORNECIMENTO E INSTALAÇÃO. AF_03/2023	M		12,83
SINAPI	91871	ELETRODUTO RÍGIDO ROSCÁVEL, PVC, DN 25 MM (3/4"), PARA CIRCUITOS TERMINAIS, INSTALADO EM PAREDE - FORNECIMENTO E INSTALAÇÃO. AF_03/2023	M		14,57
SINAPI	91872	ELETRODUTO RÍGIDO ROSCÁVEL, PVC, DN 32 MM (1"), PARA CIRCUITOS TERMINAIS, INSTALADO EM PAREDE - FORNECIMENTO E INSTALAÇÃO. AF_03/2023	M		18,47
SINAPI	91873	ELETRODUTO RÍGIDO ROSCÁVEL, PVC, DN 40 MM (1 1/4"), PARA CIRCUITOS TERMINAIS, INSTALADO EM PAREDE - FORNECIMENTO E INSTALAÇÃO. AF_03/2023	M		22,27
SINAPI	93008	ELETRODUTO RÍGIDO ROSCÁVEL, PVC, DN 50 MM (1 1/2"), PARA REDE ENTERRADA DE DISTRIBUIÇÃO DE ENERGIA ELÉTRICA - FORNECIMENTO E INSTALAÇÃO. AF_12/2021	M		18,45
SINAPI	93009	ELETRODUTO RÍGIDO ROSCÁVEL, PVC, DN 60 MM (2"), PARA REDE ENTERRADA DE DISTRIBUIÇÃO DE ENERGIA ELÉTRICA - FORNECIMENTO E INSTALAÇÃO. AF_12/2021	M		27,24
SINAPI	93010	ELETRODUTO RÍGIDO ROSCÁVEL, PVC, DN 75 MM (2 1/2"), PARA REDE ENTERRADA DE DISTRIBUIÇÃO DE ENERGIA ELÉTRICA - FORNECIMENTO E INSTALAÇÃO. AF_12/2021	M		37,89
SINAPI	93011	ELETRODUTO RÍGIDO ROSCÁVEL, PVC, DN 85 MM (3"), PARA REDE ENTERRADA DE DISTRIBUIÇÃO DE ENERGIA ELÉTRICA - FORNECIMENTO E INSTALAÇÃO. AF_12/2021	M		46,32
SINAPI	93012	ELETRODUTO RÍGIDO ROSCÁVEL, PVC, DN 110 MM (4"), PARA REDE ENTERRADA DE DISTRIBUIÇÃO DE ENERGIA ELÉTRICA - FORNECIMENTO E INSTALAÇÃO. AF_12/2021	M		69,94
SINAPI	95726	ELETRODUTO RÍGIDO SOLDÁVEL, PVC, DN 20 MM (1/2"), APARENTE - FORNECIMENTO E INSTALAÇÃO. AF_10/2022	M		17,21
SINAPI	95727	ELETRODUTO RÍGIDO SOLDÁVEL, PVC, DN 25 MM (3/4"), APARENTE - FORNECIMENTO E INSTALAÇÃO. AF_10/2022	M		20,96
SINAPI	95728	ELETRODUTO RÍGIDO SOLDÁVEL, PVC, DN 32 MM (1"), APARENTE - FORNECIMENTO E INSTALAÇÃO. AF_10/2022	M		26,99
SINAPI	97667	ELETRODUTO FLEXÍVEL CORRUGADO, PEAD, DN 50 (1 1/2"), PARA REDE ENTERRADA DE DISTRIBUIÇÃO DE ENERGIA ELÉTRICA - FORNECIMENTO E INSTALAÇÃO. AF_12/2021	M		9,68
SINAPI	97668	ELETRODUTO FLEXÍVEL CORRUGADO, PEAD, DN 63 (2"), PARA REDE ENTERRADA DE DISTRIBUIÇÃO DE ENERGIA ELÉTRICA - FORNECIMENTO E INSTALAÇÃO. AF_12/2021	M		13,82
SINAPI	97669	ELETRODUTO FLEXÍVEL CORRUGADO, PEAD, DN 90 (3"), PARA REDE ENTERRADA DE DISTRIBUIÇÃO DE ENERGIA ELÉTRICA - FORNECIMENTO E INSTALAÇÃO. AF_12/2021	M		20,36
SINAPI	97670	ELETRODUTO FLEXÍVEL CORRUGADO, PEAD, DN 100 (4"), PARA REDE ENTERRADA DE DISTRIBUIÇÃO DE ENERGIA ELÉTRICA - FORNECIMENTO E INSTALAÇÃO. AF_12/2021	M		26,30

FONTE	CÓDIGO	DESCRIÇÃO	UNIDADE	DESONERADO	NÃO DESONERADO
SINAPI	91874	LUVA PARA ELETRODUTO, PVC, ROSCÁVEL, DN 20 MM (1/2"), PARA CIRCUITOS TERMINAIS, INSTALADA EM FORRO - FORNECIMENTO E INSTALAÇÃO. AF_03/2023	UN		7,56
SINAPI	91875	LUVA PARA ELETRODUTO, PVC, ROSCÁVEL, DN 25 MM (3/4"), PARA CIRCUITOS TERMINAIS, INSTALADA EM FORRO - FORNECIMENTO E INSTALAÇÃO. AF_03/2023	UN		8,91
SINAPI	91876	LUVA PARA ELETRODUTO, PVC, ROSCÁVEL, DN 32 MM (1"), PARA CIRCUITOS TERMINAIS, INSTALADA EM FORRO - FORNECIMENTO E INSTALAÇÃO. AF_03/2023	UN		10,76
SINAPI	91877	LUVA PARA ELETRODUTO, PVC, ROSCÁVEL, DN 40 MM (1 1/4"), PARA CIRCUITOS TERMINAIS, INSTALADA EM FORRO - FORNECIMENTO E INSTALAÇÃO. AF_03/2023	UN		13,34
SINAPI	91878	LUVA PARA ELETRODUTO, PVC, ROSCÁVEL, DN 20 MM (1/2"), PARA CIRCUITOS TERMINAIS, INSTALADA EM LAJE - FORNECIMENTO E INSTALAÇÃO. AF_03/2023	UN		5,99
SINAPI	91879	LUVA PARA ELETRODUTO, PVC, ROSCÁVEL, DN 25 MM (3/4"), PARA CIRCUITOS TERMINAIS, INSTALADA EM LAJE - FORNECIMENTO E INSTALAÇÃO. AF_03/2023	UN		7,34
SINAPI	91880	LUVA PARA ELETRODUTO, PVC, ROSCÁVEL, DN 32 MM (1"), PARA CIRCUITOS TERMINAIS, INSTALADA EM LAJE - FORNECIMENTO E INSTALAÇÃO. AF_03/2023	UN		9,18
SINAPI	91881	LUVA PARA ELETRODUTO, PVC, ROSCÁVEL, DN 40 MM (1 1/4"), PARA CIRCUITOS TERMINAIS, INSTALADA EM LAJE - FORNECIMENTO E INSTALAÇÃO. AF_03/2023	UN		11,76
SINAPI	91882	LUVA PARA ELETRODUTO, PVC, ROSCÁVEL, DN 20 MM (1/2"), PARA CIRCUITOS TERMINAIS, INSTALADA EM PAREDE - FORNECIMENTO E INSTALAÇÃO. AF_03/2023	UN		10,80
SINAPI	91884	LUVA PARA ELETRODUTO, PVC, ROSCÁVEL, DN 25 MM (3/4"), PARA CIRCUITOS TERMINAIS, INSTALADA EM PAREDE - FORNECIMENTO E INSTALAÇÃO. AF_03/2023	UN		12,15
SINAPI	91885	LUVA PARA ELETRODUTO, PVC, ROSCÁVEL, DN 32 MM (1"), PARA CIRCUITOS TERMINAIS, INSTALADA EM PAREDE - FORNECIMENTO E INSTALAÇÃO. AF_03/2023	UN		13,95
SINAPI	91886	LUVA PARA ELETRODUTO, PVC, ROSCÁVEL, DN 40 MM (1 1/4"), PARA CIRCUITOS TERMINAIS, INSTALADA EM PAREDE - FORNECIMENTO E INSTALAÇÃO. AF_03/2023	UN		16,47
SINAPI	91887	CURVA 90 GRAUS PARA ELETRODUTO, PVC, ROSCÁVEL, DN 20 MM (1/2"), PARA CIRCUITOS TERMINAIS, INSTALADA EM FORRO - FORNECIMENTO E INSTALAÇÃO. AF_03/2023	UN		13,27
SINAPI	91889	CURVA 180 GRAUS PARA ELETRODUTO, PVC, ROSCÁVEL, DN 20 MM (1/2"), PARA CIRCUITOS TERMINAIS, INSTALADA EM FORRO - FORNECIMENTO E INSTALAÇÃO. AF_03/2023	UN		12,90
SINAPI	91890	CURVA 90 GRAUS PARA ELETRODUTO, PVC, ROSCÁVEL, DN 25 MM (3/4"), PARA CIRCUITOS TERMINAIS, INSTALADA EM FORRO - FORNECIMENTO E INSTALAÇÃO. AF_03/2023	UN		14,62
SINAPI	91892	CURVA 180 GRAUS PARA ELETRODUTO, PVC, ROSCÁVEL, DN 25 MM (3/4"), PARA CIRCUITOS TERMINAIS, INSTALADA EM FORRO - FORNECIMENTO E INSTALAÇÃO. AF_03/2023	UN		17,12
SINAPI	91893	CURVA 90 GRAUS PARA ELETRODUTO, PVC, ROSCÁVEL, DN 32 MM (1"), PARA CIRCUITOS TERMINAIS, INSTALADA EM FORRO - FORNECIMENTO E INSTALAÇÃO. AF_03/2023	UN		18,26
SINAPI	91895	CURVA 180 GRAUS PARA ELETRODUTO, PVC, ROSCÁVEL, DN 32 MM (1"), PARA CIRCUITOS TERMINAIS, INSTALADA EM FORRO - FORNECIMENTO E INSTALAÇÃO. AF_03/2023	UN		20,79
SINAPI	91896	CURVA 90 GRAUS PARA ELETRODUTO, PVC, ROSCÁVEL, DN 40 MM (1 1/4"), PARA CIRCUITOS TERMINAIS, INSTALADA EM FORRO - FORNECIMENTO E INSTALAÇÃO. AF_03/2023	UN		20,99
SINAPI	91898	CURVA 180 GRAUS PARA ELETRODUTO, PVC, ROSCÁVEL, DN 40 MM (1 1/4"), PARA CIRCUITOS TERMINAIS, INSTALADA EM FORRO - FORNECIMENTO E INSTALAÇÃO. AF_03/2023	UN		23,70
SINAPI	91899	CURVA 90 GRAUS PARA ELETRODUTO, PVC, ROSCÁVEL, DN 20 MM (1/2"), PARA CIRCUITOS TERMINAIS, INSTALADA EM LAJE - FORNECIMENTO E INSTALAÇÃO. AF_03/2023	UN		10,90
SINAPI	91901	CURVA 180 GRAUS PARA ELETRODUTO, PVC, ROSCÁVEL, DN 20 MM (1/2"), PARA CIRCUITOS TERMINAIS, INSTALADA EM LAJE - FORNECIMENTO E INSTALAÇÃO. AF_03/2023	UN		10,53
SINAPI	91902	CURVA 90 GRAUS PARA ELETRODUTO, PVC, ROSCÁVEL, DN 25 MM (3/4"), PARA CIRCUITOS TERMINAIS, INSTALADA EM LAJE - FORNECIMENTO E INSTALAÇÃO. AF_03/2023	UN		12,23
SINAPI	91904	CURVA 180 GRAUS PARA ELETRODUTO, PVC, ROSCÁVEL, DN 25 MM (3/4"), PARA CIRCUITOS TERMINAIS, INSTALADA EM LAJE - FORNECIMENTO E INSTALAÇÃO. AF_03/2023	UN		14,73
SINAPI	91905	CURVA 90 GRAUS PARA ELETRODUTO, PVC, ROSCÁVEL, DN 32 MM (1"), PARA CIRCUITOS TERMINAIS, INSTALADA EM LAJE - FORNECIMENTO E INSTALAÇÃO. AF_03/2023	UN		15,87
SINAPI	91907	CURVA 180 GRAUS PARA ELETRODUTO, PVC, ROSCÁVEL, DN 32 MM (1"), PARA CIRCUITOS TERMINAIS, INSTALADA EM LAJE - FORNECIMENTO E INSTALAÇÃO. AF_03/2023	UN		18,40
SINAPI	91908	CURVA 90 GRAUS PARA ELETRODUTO, PVC, ROSCÁVEL, DN 40 MM (1 1/4"), PARA CIRCUITOS TERMINAIS, INSTALADA EM LAJE - FORNECIMENTO E INSTALAÇÃO. AF_03/2023	UN		18,67
SINAPI	91910	CURVA 180 GRAUS PARA ELETRODUTO, PVC, ROSCÁVEL, DN 40 MM (1 1/4"), PARA CIRCUITOS TERMINAIS, INSTALADA EM LAJE - FORNECIMENTO E INSTALAÇÃO. AF_03/2023	UN		21,38
SINAPI	91911	CURVA 90 GRAUS PARA ELETRODUTO, PVC, ROSCÁVEL, DN 20 MM (1/2"), PARA CIRCUITOS TERMINAIS, INSTALADA EM PAREDE - FORNECIMENTO E INSTALAÇÃO. AF_03/2023	UN		18,15
SINAPI	91913	CURVA 180 GRAUS PARA ELETRODUTO, PVC, ROSCÁVEL, DN 20 MM (1/2"), PARA CIRCUITOS TERMINAIS, INSTALADA EM PAREDE - FORNECIMENTO E INSTALAÇÃO. AF_03/2023	UN		17,78
SINAPI	91914	CURVA 90 GRAUS PARA ELETRODUTO, PVC, ROSCÁVEL, DN 25 MM (3/4"), PARA CIRCUITOS TERMINAIS, INSTALADA EM PAREDE - FORNECIMENTO E INSTALAÇÃO. AF_03/2023	UN		19,43
SINAPI	91916	CURVA 180 GRAUS PARA ELETRODUTO, PVC, ROSCÁVEL, DN 25 MM (3/4"), PARA CIRCUITOS TERMINAIS, INSTALADA EM PAREDE - FORNECIMENTO E INSTALAÇÃO. AF_03/2023	UN		21,93
SINAPI	91917	CURVA 90 GRAUS PARA ELETRODUTO, PVC, ROSCÁVEL, DN 32 MM (1"), PARA CIRCUITOS TERMINAIS, INSTALADA EM PAREDE - FORNECIMENTO E INSTALAÇÃO. AF_03/2023	UN		23,01
SINAPI	91919	CURVA 180 GRAUS PARA ELETRODUTO, PVC, ROSCÁVEL, DN 32 MM (1"), PARA CIRCUITOS TERMINAIS, INSTALADA EM PAREDE - FORNECIMENTO E INSTALAÇÃO. AF_03/2023	UN		25,54
SINAPI	91920	CURVA 90 GRAUS PARA ELETRODUTO, PVC, ROSCÁVEL, DN 40 MM (1 1/4"), PARA CIRCUITOS TERMINAIS, INSTALADA EM PAREDE - FORNECIMENTO E INSTALAÇÃO. AF_03/2023	UN		25,69
SINAPI	91922	CURVA 180 GRAUS PARA ELETRODUTO, PVC, ROSCÁVEL, DN 40 MM (1 1/4"), PARA CIRCUITOS TERMINAIS, INSTALADA EM PAREDE - FORNECIMENTO E INSTALAÇÃO. AF_03/2023	UN		28,40
SINAPI	93013	LUVA PARA ELETRODUTO, PVC, ROSCÁVEL, DN 50 MM (1 1/2"), PARA REDE ENTERRADA DE DISTRIBUIÇÃO DE ENERGIA ELÉTRICA - FORNECIMENTO E INSTALAÇÃO. AF_12/2021	UN		16,63
SINAPI	93014	LUVA PARA ELETRODUTO, PVC, ROSCÁVEL, DN 60 MM (2"), PARA REDE ENTERRADA DE DISTRIBUIÇÃO DE ENERGIA ELÉTRICA - FORNECIMENTO E INSTALAÇÃO. AF_12/2021	UN		20,47
SINAPI	93015	LUVA PARA ELETRODUTO, PVC, ROSCÁVEL, DN 75 MM (2 1/2"), PARA REDE ENTERRADA DE DISTRIBUIÇÃO DE ENERGIA ELÉTRICA - FORNECIMENTO E INSTALAÇÃO. AF_12/2021	UN		31,16
SINAPI	93016	LUVA PARA ELETRODUTO, PVC, ROSCÁVEL, DN 85 MM (3"), PARA REDE ENTERRADA DE DISTRIBUIÇÃO DE ENERGIA ELÉTRICA - FORNECIMENTO E INSTALAÇÃO. AF_12/2021	UN		37,95
SINAPI	93017	LUVA PARA ELETRODUTO, PVC, ROSCÁVEL, DN 110 MM (4"), PARA REDE ENTERRADA DE DISTRIBUIÇÃO DE ENERGIA ELÉTRICA - FORNECIMENTO E INSTALAÇÃO. AF_12/2021	UN		57,24
SINAPI	93018	CURVA 90 GRAUS PARA ELETRODUTO, PVC, ROSCÁVEL, DN 50 MM (1 1/2"), PARA REDE ENTERRADA DE DISTRIBUIÇÃO DE ENERGIA ELÉTRICA - FORNECIMENTO E INSTALAÇÃO. AF_12/2021	UN		25,40
SINAPI	93020	CURVA 180 GRAUS PARA ELETRODUTO, PVC, ROSCÁVEL, DN 60 MM (2"), PARA REDE ENTERRADA DE DISTRIBUIÇÃO DE ENERGIA ELÉTRICA - FORNECIMENTO E INSTALAÇÃO. AF_12/2021	UN		32,64
SINAPI	93022	CURVA 90 GRAUS PARA ELETRODUTO, PVC, ROSCÁVEL, DN 75 MM (2 1/2"), PARA REDE ENTERRADA DE DISTRIBUIÇÃO DE ENERGIA ELÉTRICA - FORNECIMENTO E INSTALAÇÃO. AF_12/2021	UN		54,92
SINAPI	93024	CURVA 180 GRAUS PARA ELETRODUTO, PVC, ROSCÁVEL, DN 85 MM (3"), PARA REDE ENTERRADA DE DISTRIBUIÇÃO DE ENERGIA ELÉTRICA - FORNECIMENTO E INSTALAÇÃO. AF_12/2021	UN		57,69
SINAPI	93026	CURVA 90 GRAUS PARA ELETRODUTO, PVC, ROSCÁVEL, DN 110 MM (4"), PARA REDE ENTERRADA DE DISTRIBUIÇÃO DE ENERGIA ELÉTRICA - FORNECIMENTO E INSTALAÇÃO. AF_12/2021	UN		94,73
SINAPI	97559	CURVA 135 GRAUS PARA ELETRODUTO, PVC, ROSCÁVEL, DN 25 MM (3/4"), PARA CIRCUITOS TERMINAIS, INSTALADA EM FORRO - FORNECIMENTO E INSTALAÇÃO. AF_03/2023	UN		14,35
SINAPI	97562	CURVA 90 GRAUS PARA ELETRODUTO, PVC, ROSCÁVEL, DN 25 MM (3/4"), PARA CIRCUITOS TERMINAIS, INSTALADA EM LAJE - FORNECIMENTO E INSTALAÇÃO. AF_03/2023	UN		11,96
SINAPI	97564	CURVA 135 GRAUS PARA ELETRODUTO, PVC, ROSCÁVEL, DN 25 MM (3/4"), PARA CIRCUITOS TERMINAIS, INSTALADA EM PAREDE - FORNECIMENTO E INSTALAÇÃO. AF_03/2023	UN		19,16
SINAPI	104395	CONDULETE DE PVC, TIPO E, PARA ELETRODUTO DE PVC SOLDÁVEL DN 20 MM (1/2"), APARENTE - FORNECIMENTO E INSTALAÇÃO. AF_10/2022	UN		24,07

FONTE	CÓDIGO	DESCRIÇÃO	UNIDADE	DESONERADO	NÃO DESONERADO
SINAPI	91924	CABO DE COBRE FLEXÍVEL ISOLADO, 1,5 MM², ANTI-CHAMA 450/750 V, PARA CIRCUITOS TERMINAIS - FORNECIMENTO E INSTALAÇÃO. AF_03/2023	M		2,87
SINAPI	91925	CABO DE COBRE FLEXÍVEL ISOLADO, 1,5 MM², ANTI-CHAMA 0,6/1,0 KV, PARA CIRCUITOS TERMINAIS - FORNECIMENTO E INSTALAÇÃO. AF_03/2023	M		3,41
SINAPI	91926	CABO DE COBRE FLEXÍVEL ISOLADO, 2,5 MM², ANTI-CHAMA 450/750 V, PARA CIRCUITOS TERMINAIS - FORNECIMENTO E INSTALAÇÃO. AF_03/2023	M		4,11
SINAPI	91927	CABO DE COBRE FLEXÍVEL ISOLADO, 2,5 MM², ANTI-CHAMA 0,6/1,0 KV, PARA CIRCUITOS TERMINAIS - FORNECIMENTO E INSTALAÇÃO. AF_03/2023	M		4,58
SINAPI	91928	CABO DE COBRE FLEXÍVEL ISOLADO, 4 MM², ANTI-CHAMA 450/750 V, PARA CIRCUITOS TERMINAIS - FORNECIMENTO E INSTALAÇÃO. AF_03/2023	M		6,31
SINAPI	91929	CABO DE COBRE FLEXÍVEL ISOLADO, 4 MM², ANTI-CHAMA 0,6/1,0 KV, PARA CIRCUITOS TERMINAIS - FORNECIMENTO E INSTALAÇÃO. AF_03/2023	M		6,72
SINAPI	91930	CABO DE COBRE FLEXÍVEL ISOLADO, 6 MM², ANTI-CHAMA 450/750 V, PARA CIRCUITOS TERMINAIS - FORNECIMENTO E INSTALAÇÃO. AF_03/2023	M		8,79
SINAPI	91931	CABO DE COBRE FLEXÍVEL ISOLADO, 6 MM², ANTI-CHAMA 0,6/1,0 KV, PARA CIRCUITOS TERMINAIS - FORNECIMENTO E INSTALAÇÃO. AF_03/2023	M		9,46
SINAPI	91932	CABO DE COBRE FLEXÍVEL ISOLADO, 10 MM², ANTI-CHAMA 450/750 V, PARA CIRCUITOS TERMINAIS - FORNECIMENTO E INSTALAÇÃO. AF_03/2023	M		15,61
SINAPI	91933	CABO DE COBRE FLEXÍVEL ISOLADO, 10 MM², ANTI-CHAMA 0,6/1,0 KV, PARA CIRCUITOS TERMINAIS - FORNECIMENTO E INSTALAÇÃO. AF_03/2023	M		15,08
SINAPI	91934	CABO DE COBRE FLEXÍVEL ISOLADO, 16 MM², ANTI-CHAMA 450/750 V, PARA CIRCUITOS TERMINAIS - FORNECIMENTO E INSTALAÇÃO. AF_03/2023	M		22,59
SINAPI	91935	CABO DE COBRE FLEXÍVEL ISOLADO, 16 MM², ANTI-CHAMA 0,6/1,0 KV, PARA CIRCUITOS TERMINAIS - FORNECIMENTO E INSTALAÇÃO. AF_03/2023	M		23,61
SINAPI	92979	CABO DE COBRE FLEXÍVEL ISOLADO, 10 MM², ANTI-CHAMA 450/750 V, PARA DISTRIBUIÇÃO - FORNECIMENTO E INSTALAÇÃO. AF_12/2015	M		9,99
SINAPI	92980	CABO DE COBRE FLEXÍVEL ISOLADO, 10 MM², ANTI-CHAMA 0,6/1,0 KV, PARA DISTRIBUIÇÃO - FORNECIMENTO E INSTALAÇÃO. AF_12/2015	M		9,55
SINAPI	92981	CABO DE COBRE FLEXÍVEL ISOLADO, 16 MM², ANTI-CHAMA 450/750 V, PARA DISTRIBUIÇÃO - FORNECIMENTO E INSTALAÇÃO. AF_12/2015	M		14,27
SINAPI	92982	CABO DE COBRE FLEXÍVEL ISOLADO, 16 MM², ANTI-CHAMA 0,6/1,0 KV, PARA DISTRIBUIÇÃO - FORNECIMENTO E INSTALAÇÃO. AF_12/2015	M		15,11
SINAPI	92984	CABO DE COBRE FLEXÍVEL ISOLADO, 25 MM², ANTI-CHAMA 0,6/1,0 KV, PARA REDE ENTERRADA DE DISTRIBUIÇÃO DE ENERGIA ELÉTRICA - FORNECIMENTO E INSTALAÇÃO. AF_12/2021	M		25,37
SINAPI	92986	CABO DE COBRE FLEXÍVEL ISOLADO, 35 MM², ANTI-CHAMA 0,6/1,0 KV, PARA REDE ENTERRADA DE DISTRIBUIÇÃO DE ENERGIA ELÉTRICA - FORNECIMENTO E INSTALAÇÃO. AF_12/2021	M		34,97
SINAPI	92988	CABO DE COBRE FLEXÍVEL ISOLADO, 50 MM², ANTI-CHAMA 0,6/1,0 KV, PARA REDE ENTERRADA DE DISTRIBUIÇÃO DE ENERGIA ELÉTRICA - FORNECIMENTO E INSTALAÇÃO. AF_12/2021	M		50,61
SINAPI	92990	CABO DE COBRE FLEXÍVEL ISOLADO, 70 MM², ANTI-CHAMA 0,6/1,0 KV, PARA REDE ENTERRADA DE DISTRIBUIÇÃO DE ENERGIA ELÉTRICA - FORNECIMENTO E INSTALAÇÃO. AF_12/2021	M		69,96
SINAPI	92992	CABO DE COBRE FLEXÍVEL ISOLADO, 95 MM², ANTI-CHAMA 0,6/1,0 KV, PARA REDE ENTERRADA DE DISTRIBUIÇÃO DE ENERGIA ELÉTRICA - FORNECIMENTO E INSTALAÇÃO. AF_12/2021	M		90,38
SINAPI	92994	CABO DE COBRE FLEXÍVEL ISOLADO, 120 MM², ANTI-CHAMA 0,6/1,0 KV, PARA REDE ENTERRADA DE DISTRIBUIÇÃO DE ENERGIA ELÉTRICA - FORNECIMENTO E INSTALAÇÃO. AF_12/2021	M		117,35
SINAPI	92996	CABO DE COBRE FLEXÍVEL ISOLADO, 150 MM², ANTI-CHAMA 0,6/1,0 KV, PARA REDE ENTERRADA DE DISTRIBUIÇÃO DE ENERGIA ELÉTRICA - FORNECIMENTO E INSTALAÇÃO. AF_12/2021	M		141,95
SINAPI	92998	CABO DE COBRE FLEXÍVEL ISOLADO, 185 MM², ANTI-CHAMA 0,6/1,0 KV, PARA REDE ENTERRADA DE DISTRIBUIÇÃO DE ENERGIA ELÉTRICA - FORNECIMENTO E INSTALAÇÃO. AF_12/2021	M		173,90
SINAPI	93000	CABO DE COBRE FLEXÍVEL ISOLADO, 240 MM², ANTI-CHAMA 0,6/1,0 KV, PARA REDE ENTERRADA DE DISTRIBUIÇÃO DE ENERGIA ELÉTRICA - FORNECIMENTO E INSTALAÇÃO. AF_12/2021	M		230,12
SINAPI	93002	CABO DE COBRE FLEXÍVEL ISOLADO, 300 MM², ANTI-CHAMA 0,6/1,0 KV, PARA REDE ENTERRADA DE DISTRIBUIÇÃO DE ENERGIA ELÉTRICA - FORNECIMENTO E INSTALAÇÃO. AF_12/2021	M		297,41
SINAPI	101884	CABO DE COBRE ISOLADO, 10 MM², ANTI-CHAMA 450/750 V, INSTALADO EM ELETROCALHA OU PERFILADO - FORNECIMENTO E INSTALAÇÃO. AF_10/2020	M		9,70
SINAPI	101885	CABO DE COBRE ISOLADO, 10 MM², ANTI-CHAMA 0,6/1 KV, INSTALADO EM ELETROCALHA OU PERFILADO - FORNECIMENTO E INSTALAÇÃO. AF_10/2020	M		9,26
SINAPI	101886	CABO DE COBRE ISOLADO, 16 MM², ANTI-CHAMA 450/750 V, INSTALADO EM ELETROCALHA OU PERFILADO - FORNECIMENTO E INSTALAÇÃO. AF_10/2020	M		13,95
SINAPI	101887	CABO DE COBRE ISOLADO, 16 MM², ANTI-CHAMA 0,6/1 KV, INSTALADO EM ELETROCALHA OU PERFILADO - FORNECIMENTO E INSTALAÇÃO. AF_10/2020	M		14,79
SINAPI	101888	CABO DE COBRE ISOLADO, 25 MM², ANTI-CHAMA 450/750 V, INSTALADO EM ELETROCALHA OU PERFILADO - FORNECIMENTO E INSTALAÇÃO. AF_10/2020	M		21,87
SINAPI	101889	CABO DE COBRE ISOLADO, 25 MM², ANTI-CHAMA 0,6/1 KV, INSTALADO EM ELETROCALHA OU PERFILADO - FORNECIMENTO E INSTALAÇÃO. AF_10/2020	M		22,98
SINAPI	91936	CAIXA OCTOGONAL 4" X 4", PVC, INSTALADA EM LAJE - FORNECIMENTO E INSTALAÇÃO. AF_03/2023	UN		19,77
SINAPI	91937	CAIXA OCTOGONAL 3" X 3", PVC, INSTALADA EM LAJE - FORNECIMENTO E INSTALAÇÃO. AF_03/2023	UN		17,38
SINAPI	91939	CAIXA RETANGULAR 4" X 2" ALTA (2,00 M DO PISO), PVC, INSTALADA EM PAREDE - FORNECIMENTO E INSTALAÇÃO. AF_03/2023	UN		33,36
SINAPI	91940	CAIXA RETANGULAR 4" X 2" MÉDIA (1,30 M DO PISO), PVC, INSTALADA EM PAREDE - FORNECIMENTO E INSTALAÇÃO. AF_03/2023	UN		19,34
SINAPI	91941	CAIXA RETANGULAR 4" X 2" BAIXA (0,30 M DO PISO), PVC, INSTALADA EM PAREDE - FORNECIMENTO E INSTALAÇÃO. AF_03/2023	UN		12,47
SINAPI	91942	CAIXA RETANGULAR 4" X 4" ALTA (2,00 M DO PISO), PVC, INSTALADA EM PAREDE - FORNECIMENTO E INSTALAÇÃO. AF_03/2023	UN		37,56
SINAPI	91943	CAIXA RETANGULAR 4" X 4" MÉDIA (1,30 M DO PISO), PVC, INSTALADA EM PAREDE - FORNECIMENTO E INSTALAÇÃO. AF_03/2023	UN		23,06
SINAPI	91944	CAIXA RETANGULAR 4" X 4" BAIXA (0,30 M DO PISO), PVC, INSTALADA EM PAREDE - FORNECIMENTO E INSTALAÇÃO. AF_03/2023	UN		15,92
SINAPI	92865	CAIXA OCTOGONAL 4" X 4", METÁLICA, INSTALADA EM LAJE - FORNECIMENTO E INSTALAÇÃO. AF_03/2023	UN		15,18
SINAPI	92866	CAIXA SEXTAVADA 3" X 3", METÁLICA, INSTALADA EM LAJE - FORNECIMENTO E INSTALAÇÃO. AF_03/2023	UN		13,45
SINAPI	92867	CAIXA RETANGULAR 4" X 2" ALTA (2,00 M DO PISO), METÁLICA, INSTALADA EM PAREDE - FORNECIMENTO E INSTALAÇÃO. AF_03/2023	UN		31,85
SINAPI	92868	CAIXA RETANGULAR 4" X 2" MÉDIA (1,30 M DO PISO), METÁLICA, INSTALADA EM PAREDE - FORNECIMENTO E INSTALAÇÃO. AF_03/2023	UN		17,83
SINAPI	92869	CAIXA RETANGULAR 4" X 2" BAIXA (0,30 M DO PISO), METÁLICA, INSTALADA EM PAREDE - FORNECIMENTO E INSTALAÇÃO. AF_03/2023	UN		10,96
SINAPI	92870	CAIXA RETANGULAR 4" X 4" ALTA (2,00 M DO PISO), METÁLICA, INSTALADA EM PAREDE - FORNECIMENTO E INSTALAÇÃO. AF_03/2023	UN		34,76
SINAPI	92871	CAIXA RETANGULAR 4" X 4" MÉDIA (1,30 M DO PISO), METÁLICA, INSTALADA EM PAREDE - FORNECIMENTO E INSTALAÇÃO. AF_03/2023	UN		20,26
SINAPI	92872	CAIXA RETANGULAR 4" X 4" BAIXA (0,30 M DO PISO), METÁLICA, INSTALADA EM PAREDE - FORNECIMENTO E INSTALAÇÃO. AF_03/2023	UN		13,12
SINAPI	95777	CONDULETE DE ALUMÍNIO, TIPO B, PARA ELETRODUTO DE AÇO GALVANIZADO DN 20 MM (3/4"), APARENTE - FORNECIMENTO E INSTALAÇÃO. AF_10/2022	UN		25,81
SINAPI	95778	CONDULETE DE ALUMÍNIO, TIPO C, PARA ELETRODUTO DE AÇO GALVANIZADO DN 20 MM (3/4"), APARENTE - FORNECIMENTO E INSTALAÇÃO. AF_10/2022	UN		28,89
SINAPI	95779	CONDULETE DE ALUMÍNIO, TIPO E, PARA ELETRODUTO DE AÇO GALVANIZADO DN 20 MM (3/4"), APARENTE - FORNECIMENTO E INSTALAÇÃO. AF_10/2022	UN		23,98
SINAPI	95780	CONDULETE DE ALUMÍNIO, TIPO B, PARA ELETRODUTO DE AÇO GALVANIZADO DN 25 MM (1"), APARENTE - FORNECIMENTO E INSTALAÇÃO. AF_10/2022	UN		30,80

FORNECEDOR	CÓDIGO	DESCRIÇÃO	UNIDADE	DESONERADO	NÃO DESONERADO
SINAPI	95781	CONDULETE DE ALUMÍNIO, TIPO C, PARA ELETRODUTO DE AÇO GALVANIZADO DN 25 MM (1"), APARENTE - FORNECIMENTO E INSTALAÇÃO. AF_10/2022	UN		35,04
SINAPI	95782	CONDULETE DE ALUMÍNIO, TIPO E, ELETRODUTO DE AÇO GALVANIZADO DN 25 MM (1"), APARENTE - FORNECIMENTO E INSTALAÇÃO. AF_10/2022	UN		32,90
SINAPI	95785	CONDULETE DE ALUMÍNIO, TIPO E, PARA ELETRODUTO DE AÇO GALVANIZADO DN 32 MM (1 1/4"), APARENTE - FORNECIMENTO E INSTALAÇÃO. AF_10/2022	UN		39,01
SINAPI	95787	CONDULETE DE ALUMÍNIO, TIPO LR, PARA ELETRODUTO DE AÇO GALVANIZADO DN 20 MM (3/4"), APARENTE - FORNECIMENTO E INSTALAÇÃO. AF_10/2022	UN		28,96
SINAPI	95789	CONDULETE DE ALUMÍNIO, TIPO LR, PARA ELETRODUTO DE AÇO GALVANIZADO DN 25 MM (1"), APARENTE - FORNECIMENTO E INSTALAÇÃO. AF_10/2022	UN		39,59
SINAPI	95791	CONDULETE DE ALUMÍNIO, TIPO LR, PARA ELETRODUTO DE AÇO GALVANIZADO DN 32 MM (1 1/4"), APARENTE - FORNECIMENTO E INSTALAÇÃO. AF_10/2022	UN		55,17
SINAPI	95795	CONDULETE DE ALUMÍNIO, TIPO T, PARA ELETRODUTO DE AÇO GALVANIZADO DN 20 MM (3/4"), APARENTE - FORNECIMENTO E INSTALAÇÃO. AF_10/2022	UN		33,03
SINAPI	95796	CONDULETE DE ALUMÍNIO, TIPO T, PARA ELETRODUTO DE AÇO GALVANIZADO DN 25 MM (1"), APARENTE - FORNECIMENTO E INSTALAÇÃO. AF_10/2022	UN		46,52
SINAPI	95797	CONDULETE DE ALUMÍNIO, TIPO T, PARA ELETRODUTO DE AÇO GALVANIZADO DN 32 MM (1 1/4"), APARENTE - FORNECIMENTO E INSTALAÇÃO. AF_10/2022	UN		64,45
SINAPI	95801	CONDULETE DE ALUMÍNIO, TIPO X, PARA ELETRODUTO DE AÇO GALVANIZADO DN 20 MM (3/4"), APARENTE - FORNECIMENTO E INSTALAÇÃO. AF_10/2022	UN		39,59
SINAPI	95802	CONDULETE DE ALUMÍNIO, TIPO X, PARA ELETRODUTO DE AÇO GALVANIZADO DN 25 MM (1"), APARENTE - FORNECIMENTO E INSTALAÇÃO. AF_10/2022	UN		49,27
SINAPI	95803	CONDULETE DE ALUMÍNIO, TIPO X, PARA ELETRODUTO DE AÇO GALVANIZADO DN 32 MM (1 1/4"), APARENTE - FORNECIMENTO E INSTALAÇÃO. AF_10/2022	UN		71,83
SINAPI	95804	CONDULETE DE PVC, TIPO B, PARA ELETRODUTO DE PVC SOLDÁVEL DN 20 MM (1/2"), APARENTE - FORNECIMENTO E INSTALAÇÃO. AF_10/2022	UN		24,65
SINAPI	95805	CONDULETE DE PVC, TIPO B, PARA ELETRODUTO DE PVC SOLDÁVEL DN 25 MM (3/4"), APARENTE - FORNECIMENTO E INSTALAÇÃO. AF_10/2022	UN		26,00
SINAPI	95806	CONDULETE DE PVC, TIPO B, PARA ELETRODUTO DE PVC SOLDÁVEL DN 32 MM (1"), APARENTE - FORNECIMENTO E INSTALAÇÃO. AF_10/2022	UN		28,47
SINAPI	95807	CONDULETE DE PVC, TIPO LL, PARA ELETRODUTO DE PVC SOLDÁVEL DN 20 MM (1/2"), APARENTE - FORNECIMENTO E INSTALAÇÃO. AF_10/2022	UN		28,89
SINAPI	95808	CONDULETE DE PVC, TIPO LL, PARA ELETRODUTO DE PVC SOLDÁVEL DN 25 MM (3/4"), APARENTE - FORNECIMENTO E INSTALAÇÃO. AF_10/2022	UN		32,94
SINAPI	95809	CONDULETE DE PVC, TIPO LL, PARA ELETRODUTO DE PVC SOLDÁVEL DN 32 MM (1"), APARENTE - FORNECIMENTO E INSTALAÇÃO. AF_10/2022	UN		40,89
SINAPI	95810	CONDULETE DE PVC, TIPO LB, PARA ELETRODUTO DE PVC SOLDÁVEL DN 20 MM (1/2"), APARENTE - FORNECIMENTO E INSTALAÇÃO. AF_10/2022	UN		18,36
SINAPI	95811	CONDULETE DE PVC, TIPO LB, PARA ELETRODUTO DE PVC SOLDÁVEL DN 25 MM (3/4"), APARENTE - FORNECIMENTO E INSTALAÇÃO. AF_10/2022	UN		22,40
SINAPI	95812	CONDULETE DE PVC, TIPO LB, PARA ELETRODUTO DE PVC SOLDÁVEL DN 32 MM (1"), APARENTE - FORNECIMENTO E INSTALAÇÃO. AF_10/2022	UN		30,35
SINAPI	95813	CONDULETE DE PVC, TIPO TB, PARA ELETRODUTO DE PVC SOLDÁVEL DN 20 MM (1/2"), APARENTE - FORNECIMENTO E INSTALAÇÃO. AF_10/2022	UN		21,28
SINAPI	95814	CONDULETE DE PVC, TIPO TB, PARA ELETRODUTO DE PVC SOLDÁVEL DN 25 MM (3/4"), APARENTE - FORNECIMENTO E INSTALAÇÃO. AF_10/2022	UN		26,67
SINAPI	95815	CONDULETE DE PVC, TIPO TB, PARA ELETRODUTO DE PVC SOLDÁVEL DN 32 MM (1"), APARENTE - FORNECIMENTO E INSTALAÇÃO. AF_10/2022	UN		39,12
SINAPI	95816	CONDULETE DE PVC, TIPO X, PARA ELETRODUTO DE PVC SOLDÁVEL DN 20 MM (1/2"), APARENTE - FORNECIMENTO E INSTALAÇÃO. AF_10/2022	UN		35,05
SINAPI	95817	CONDULETE DE PVC, TIPO X, PARA ELETRODUTO DE PVC SOLDÁVEL DN 25 MM (3/4"), APARENTE - FORNECIMENTO E INSTALAÇÃO. AF_10/2022	UN		41,22
SINAPI	95818	CONDULETE DE PVC, TIPO X, PARA ELETRODUTO DE PVC SOLDÁVEL DN 32 MM (1"), APARENTE - FORNECIMENTO E INSTALAÇÃO. AF_10/2022	UN		57,26
SINAPI	97881	CAIXA ENTERRADA ELÉTRICA RETANGULAR, EM CONCRETO PRÉ-MOLDADO, FUNDO COM BRITA, DIMENSÕES INTERNAS: 0,3X0,3X0,3 M. AF_12/2020	UN		139,62
SINAPI	97882	CAIXA ENTERRADA ELÉTRICA RETANGULAR, EM CONCRETO PRÉ-MOLDADO, FUNDO COM BRITA, DIMENSÕES INTERNAS: 0,4X0,4X0,4 M. AF_12/2020	UN		221,14
SINAPI	97883	CAIXA ENTERRADA ELÉTRICA RETANGULAR, EM CONCRETO PRÉ-MOLDADO, FUNDO COM BRITA, DIMENSÕES INTERNAS: 0,6X0,6X0,5 M. AF_12/2020	UN		427,30
SINAPI	97884	CAIXA ENTERRADA ELÉTRICA RETANGULAR, EM CONCRETO PRÉ-MOLDADO, FUNDO COM BRITA, DIMENSÕES INTERNAS: 0,8X0,8X0,5 M. AF_12/2020	UN		841,61
SINAPI	97885	CAIXA ENTERRADA ELÉTRICA RETANGULAR, EM CONCRETO PRÉ-MOLDADO, FUNDO COM BRITA, DIMENSÕES INTERNAS: 1X1X0,5 M. AF_12/2020	UN		1.296,88
SINAPI	97886	CAIXA ENTERRADA ELÉTRICA RETANGULAR, EM ALVENARIA COM TIJOLOS CERÂMICOS MACIÇOS, FUNDO COM BRITA, DIMENSÕES INTERNAS: 0,3X0,3X0,3 M. AF_12/2020	UN		171,94
SINAPI	97887	CAIXA ENTERRADA ELÉTRICA RETANGULAR, EM ALVENARIA COM TIJOLOS CERÂMICOS MACIÇOS, FUNDO COM BRITA, DIMENSÕES INTERNAS: 0,4X0,4X0,4 M. AF_12/2020	UN		271,42
SINAPI	97888	CAIXA ENTERRADA ELÉTRICA RETANGULAR, EM ALVENARIA COM TIJOLOS CERÂMICOS MACIÇOS, FUNDO COM BRITA, DIMENSÕES INTERNAS: 0,6X0,6X0,6 M. AF_12/2020	UN		525,55
SINAPI	97889	CAIXA ENTERRADA ELÉTRICA RETANGULAR, EM ALVENARIA COM TIJOLOS CERÂMICOS MACIÇOS, FUNDO COM BRITA, DIMENSÕES INTERNAS: 0,8X0,8X0,6 M. AF_12/2020	UN		711,25
SINAPI	97890	CAIXA ENTERRADA ELÉTRICA RETANGULAR, EM ALVENARIA COM TIJOLOS CERÂMICOS MACIÇOS, FUNDO COM BRITA, DIMENSÕES INTERNAS: 1X1X0,6 M. AF_12/2020	UN		810,43
SINAPI	97891	CAIXA ENTERRADA ELÉTRICA RETANGULAR, EM ALVENARIA COM BLOCOS DE CONCRETO, FUNDO COM BRITA, DIMENSÕES INTERNAS: 0,4X0,4X0,4 M. AF_12/2020	UN		201,33
SINAPI	97892	CAIXA ENTERRADA ELÉTRICA RETANGULAR, EM ALVENARIA COM BLOCOS DE CONCRETO, FUNDO COM BRITA, DIMENSÕES INTERNAS: 0,6X0,6X0,6 M. AF_12/2020	UN		377,36
SINAPI	97893	CAIXA ENTERRADA ELÉTRICA RETANGULAR, EM ALVENARIA COM BLOCOS DE CONCRETO, FUNDO COM BRITA, DIMENSÕES INTERNAS: 0,8X0,8X0,6 M. AF_12/2020	UN		522,25
SINAPI	97894	CAIXA ENTERRADA ELÉTRICA RETANGULAR, EM ALVENARIA COM BLOCOS DE CONCRETO, FUNDO COM BRITA, DIMENSÕES INTERNAS: 1X1X0,6 M. AF_12/2020	UN		581,42
SINAPI	104396	CONDULETE DE PVC, TIPO E, PARA ELETRODUTO DE PVC SOLDÁVEL DN 25 MM (3/4"), APARENTE - FORNECIMENTO E INSTALAÇÃO. AF_10/2022	UN		24,45
SINAPI	104397	CONDULETE DE PVC, TIPO E, PARA ELETRODUTO DE PVC SOLDÁVEL DN 32 MM (1"), APARENTE - FORNECIMENTO E INSTALAÇÃO. AF_10/2022	UN		29,20
SINAPI	104398	CONDULETE DE PVC, TIPO LR, PARA ELETRODUTO DE PVC SOLDÁVEL DN 20 MM (1/2"), APARENTE - FORNECIMENTO E INSTALAÇÃO. AF_10/2022	UN		28,87
SINAPI	104399	CONDULETE DE PVC, TIPO LR, PARA ELETRODUTO DE PVC SOLDÁVEL DN 25 MM (3/4"), APARENTE - FORNECIMENTO E INSTALAÇÃO. AF_10/2022	UN		31,39
SINAPI	104400	CONDULETE DE PVC, TIPO LR, PARA ELETRODUTO DE PVC SOLDÁVEL DN 32 MM (1"), APARENTE - FORNECIMENTO E INSTALAÇÃO. AF_10/2022	UN		40,22
SINAPI	104401	CONDULETE DE PVC, TIPO C, PARA ELETRODUTO DE PVC SOLDÁVEL DN 20 MM (1/2"), APARENTE - FORNECIMENTO E INSTALAÇÃO. AF_10/2022	UN		27,40
SINAPI	104402	CONDULETE DE PVC, TIPO C, PARA ELETRODUTO DE PVC SOLDÁVEL DN 25 MM (3/4"), APARENTE - FORNECIMENTO E INSTALAÇÃO. AF_10/2022	UN		28,56
SINAPI	104403	CONDULETE DE PVC, TIPO C, PARA ELETRODUTO DE PVC SOLDÁVEL DN 32 MM (1"), APARENTE - FORNECIMENTO E INSTALAÇÃO. AF_10/2022	UN		35,51
SINAPI	104404	CONDULETE DE PVC, TIPO T, PARA ELETRODUTO DE PVC SOLDÁVEL DN 25 MM (3/4"), APARENTE - FORNECIMENTO E INSTALAÇÃO. AF_10/2022	UN		36,72

FORNE	CÓDIGO	DESCRIÇÃO	UNIDADE	DESONERADO	NÃO DESONERADO
		CONDULETE DE PVC, TIPO T, PARA ELETRODUTO DE PVC SOLDÁVEL DN 32 MM (1"), APARENTE - FORNECIMENTO E INSTALAÇÃO. AF_10/2022			
SINAPI	104405		UN		49,66
SINAPI	93653	DISJUNTOR MONOPOLAR TIPO DIN, CORRENTE NOMINAL DE 10A - FORNECIMENTO E INSTALAÇÃO. AF_10/2020	UN		10,66
SINAPI	93654	DISJUNTOR MONOPOLAR TIPO DIN, CORRENTE NOMINAL DE 16A - FORNECIMENTO E INSTALAÇÃO. AF_10/2020	UN		11,33
SINAPI	93655	DISJUNTOR MONOPOLAR TIPO DIN, CORRENTE NOMINAL DE 20A - FORNECIMENTO E INSTALAÇÃO. AF_10/2020	UN		12,61
SINAPI	93656	DISJUNTOR MONOPOLAR TIPO DIN, CORRENTE NOMINAL DE 25A - FORNECIMENTO E INSTALAÇÃO. AF_10/2020	UN		12,61
SINAPI	93657	DISJUNTOR MONOPOLAR TIPO DIN, CORRENTE NOMINAL DE 32A - FORNECIMENTO E INSTALAÇÃO. AF_10/2020	UN		14,18
SINAPI	93658	DISJUNTOR MONOPOLAR TIPO DIN, CORRENTE NOMINAL DE 40A - FORNECIMENTO E INSTALAÇÃO. AF_10/2020	UN		20,48
SINAPI	93659	DISJUNTOR MONOPOLAR TIPO DIN, CORRENTE NOMINAL DE 50A - FORNECIMENTO E INSTALAÇÃO. AF_10/2020	UN		23,69
SINAPI	93660	DISJUNTOR BIPOLAR TIPO DIN, CORRENTE NOMINAL DE 10A - FORNECIMENTO E INSTALAÇÃO. AF_10/2020	UN		50,74
SINAPI	93661	DISJUNTOR BIPOLAR TIPO DIN, CORRENTE NOMINAL DE 16A - FORNECIMENTO E INSTALAÇÃO. AF_10/2020	UN		52,08
SINAPI	93662	DISJUNTOR BIPOLAR TIPO DIN, CORRENTE NOMINAL DE 20A - FORNECIMENTO E INSTALAÇÃO. AF_10/2020	UN		54,64
SINAPI	93663	DISJUNTOR BIPOLAR TIPO DIN, CORRENTE NOMINAL DE 25A - FORNECIMENTO E INSTALAÇÃO. AF_10/2020	UN		54,64
SINAPI	93664	DISJUNTOR BIPOLAR TIPO DIN, CORRENTE NOMINAL DE 32A - FORNECIMENTO E INSTALAÇÃO. AF_10/2020	UN		57,77
SINAPI	93665	DISJUNTOR BIPOLAR TIPO DIN, CORRENTE NOMINAL DE 40A - FORNECIMENTO E INSTALAÇÃO. AF_10/2020	UN		62,07
SINAPI	93666	DISJUNTOR BIPOLAR TIPO DIN, CORRENTE NOMINAL DE 50A - FORNECIMENTO E INSTALAÇÃO. AF_10/2020	UN		68,49
SINAPI	93667	DISJUNTOR TRIPOLAR TIPO DIN, CORRENTE NOMINAL DE 10A - FORNECIMENTO E INSTALAÇÃO. AF_10/2020	UN		63,70
SINAPI	93668	DISJUNTOR TRIPOLAR TIPO DIN, CORRENTE NOMINAL DE 16A - FORNECIMENTO E INSTALAÇÃO. AF_10/2020	UN		65,72
SINAPI	93669	DISJUNTOR TRIPOLAR TIPO DIN, CORRENTE NOMINAL DE 20A - FORNECIMENTO E INSTALAÇÃO. AF_10/2020	UN		69,57
SINAPI	93670	DISJUNTOR TRIPOLAR TIPO DIN, CORRENTE NOMINAL DE 25A - FORNECIMENTO E INSTALAÇÃO. AF_10/2020	UN		69,57
SINAPI	93671	DISJUNTOR TRIPOLAR TIPO DIN, CORRENTE NOMINAL DE 32A - FORNECIMENTO E INSTALAÇÃO. AF_10/2020	UN		74,26
SINAPI	93672	DISJUNTOR TRIPOLAR TIPO DIN, CORRENTE NOMINAL DE 40A - FORNECIMENTO E INSTALAÇÃO. AF_10/2020	UN		81,75
SINAPI	93673	DISJUNTOR TRIPOLAR TIPO DIN, CORRENTE NOMINAL DE 50A - FORNECIMENTO E INSTALAÇÃO. AF_10/2020	UN		91,39
SINAPI	97359	QUADRO DE MEDIÇÃO GERAL DE ENERGIA COM 8 MEDIDORES - FORNECIMENTO E INSTALAÇÃO. AF_10/2020	UN		4.512,92
SINAPI	97360	QUADRO DE MEDIÇÃO GERAL DE ENERGIA COM 12 MEDIDORES - FORNECIMENTO E INSTALAÇÃO. AF_10/2020	UN		8.711,09
SINAPI	97361	QUADRO DE MEDIÇÃO GERAL DE ENERGIA COM 16 MEDIDORES - FORNECIMENTO E INSTALAÇÃO. AF_10/2020	UN		11.614,80
SINAPI	97362	QUADRO DE MEDIÇÃO GERAL DE ENERGIA PARA BARRAMENTO BLINDADO COM 4 MEDIDORES - FORNECIMENTO E INSTALAÇÃO. AF_10/2020	UN		1.726,49
SINAPI	101875	QUADRO DE DISTRIBUIÇÃO DE ENERGIA EM CHAPA DE AÇO GALVANIZADO, DE EMBUTIR, COM BARRAMENTO TRIFÁSICO, PARA 12 DISJUNTORES DIN 100A - FORNECIMENTO E INSTALAÇÃO. AF_10/2020	UN		374,51
SINAPI	101876	QUADRO DE DISTRIBUIÇÃO DE ENERGIA EM PVC, DE EMBUTIR, SEM BARRAMENTO, PARA 6 DISJUNTORES - FORNECIMENTO E INSTALAÇÃO. AF_10/2020	UN		98,70
SINAPI	101877	QUADRO DE DISTRIBUIÇÃO DE ENERGIA EM PVC, DE EMBUTIR, SEM BARRAMENTO, PARA 3 DISJUNTORES - FORNECIMENTO E INSTALAÇÃO. AF_10/2020	UN		67,48
SINAPI	101878	QUADRO DE DISTRIBUIÇÃO DE ENERGIA EM CHAPA DE AÇO GALVANIZADO, DE SOBREPOR, COM BARRAMENTO TRIFÁSICO, PARA 18 DISJUNTORES DIN 100A - FORNECIMENTO E INSTALAÇÃO. AF_10/2020	UN		524,03
SINAPI	101879	QUADRO DE DISTRIBUIÇÃO DE ENERGIA EM CHAPA DE AÇO GALVANIZADO, DE EMBUTIR, COM BARRAMENTO TRIFÁSICO, PARA 24 DISJUNTORES DIN 100A - FORNECIMENTO E INSTALAÇÃO. AF_10/2020	UN		540,21
SINAPI	101880	QUADRO DE DISTRIBUIÇÃO DE ENERGIA EM CHAPA DE AÇO GALVANIZADO, DE EMBUTIR, COM BARRAMENTO TRIFÁSICO, PARA 30 DISJUNTORES DIN 150A - FORNECIMENTO E INSTALAÇÃO. AF_10/2020	UN		622,49
SINAPI	101881	QUADRO DE DISTRIBUIÇÃO DE ENERGIA EM CHAPA DE AÇO GALVANIZADO, DE EMBUTIR, COM BARRAMENTO TRIFÁSICO, PARA 40 DISJUNTORES DIN 100A - FORNECIMENTO E INSTALAÇÃO. AF_10/2020	UN		891,29
SINAPI	101882	QUADRO DE DISTRIBUIÇÃO DE ENERGIA EM CHAPA DE AÇO GALVANIZADO, DE EMBUTIR, COM BARRAMENTO TRIFÁSICO, PARA 30 DISJUNTORES DIN 225A - FORNECIMENTO E INSTALAÇÃO. AF_10/2020	UN		1.261,74
SINAPI	101883	QUADRO DE DISTRIBUIÇÃO DE ENERGIA EM CHAPA DE AÇO GALVANIZADO, DE EMBUTIR, COM BARRAMENTO TRIFÁSICO, PARA 18 DISJUNTORES DIN 100A - FORNECIMENTO E INSTALAÇÃO. AF_10/2020	UN		515,19
SINAPI	101890	DISJUNTOR MONOPOLAR TIPO NEMA, CORRENTE NOMINAL DE 10 ATÉ 30A - FORNECIMENTO E INSTALAÇÃO. AF_10/2020	UN		14,94
SINAPI	101891	DISJUNTOR MONOPOLAR TIPO NEMA, CORRENTE NOMINAL DE 35 ATÉ 50A - FORNECIMENTO E INSTALAÇÃO. AF_10/2020	UN		25,91
SINAPI	101892	DISJUNTOR BIPOLAR TIPO NEMA, CORRENTE NOMINAL DE 10 ATÉ 50A - FORNECIMENTO E INSTALAÇÃO. AF_10/2020	UN		64,39
SINAPI	101893	DISJUNTOR TRIPOLAR TIPO NEMA, CORRENTE NOMINAL DE 10 ATÉ 50A - FORNECIMENTO E INSTALAÇÃO. AF_10/2020	UN		82,73
SINAPI	101894	DISJUNTOR TRIPOLAR TIPO NEMA, CORRENTE NOMINAL DE 60 ATÉ 100A - FORNECIMENTO E INSTALAÇÃO. AF_10/2020	UN		146,23
SINAPI	101895	DISJUNTOR TERMOMAGNÉTICO TRIPOLAR, CORRENTE NOMINAL DE 125A - FORNECIMENTO E INSTALAÇÃO. AF_10/2020	UN		387,78
SINAPI	101896	DISJUNTOR TERMOMAGNÉTICO TRIPOLAR, CORRENTE NOMINAL DE 200A - FORNECIMENTO E INSTALAÇÃO. AF_10/2020	UN		574,19
SINAPI	101897	DISJUNTOR TERMOMAGNÉTICO TRIPOLAR, CORRENTE NOMINAL DE 250A - FORNECIMENTO E INSTALAÇÃO. AF_10/2020	UN		907,26
SINAPI	101898	DISJUNTOR TERMOMAGNÉTICO TRIPOLAR, CORRENTE NOMINAL DE 400A - FORNECIMENTO E INSTALAÇÃO. AF_10/2020	UN		1.207,80
SINAPI	101899	DISJUNTOR TERMOMAGNÉTICO TRIPOLAR, CORRENTE NOMINAL DE 600A - FORNECIMENTO E INSTALAÇÃO. AF_10/2020	UN		1.922,67
SINAPI	101900	DISJUNTOR BAIXA TENSÃO TRIPOLAR A SECO 800A/600V - FORNECIMENTO E INSTALAÇÃO. AF_10/2020	UN		3.993,25
SINAPI	101901	CONTATOR TRIPOLAR I NOMINAL 12A - FORNECIMENTO E INSTALAÇÃO. AF_10/2020	UN		142,87
SINAPI	101902	CONTATOR TRIPOLAR I NOMINAL 22A - FORNECIMENTO E INSTALAÇÃO. AF_10/2020	UN		176,68
SINAPI	101903	CONTATOR TRIPOLAR I NOMINAL 38A - FORNECIMENTO E INSTALAÇÃO. AF_10/2020	UN		368,58
SINAPI	101904	CONTATOR TRIPOLAR I NOMINAL 95A - FORNECIMENTO E INSTALAÇÃO. AF_10/2020	UN		1.351,19
SINAPI	101938	CAIXA DE PROTEÇÃO PARA MEDIDOR MONOFÁSICO DE EMBUTIR - FORNECIMENTO E INSTALAÇÃO. AF_10/2020	UN		132,39
SINAPI	101946	QUADRO DE MEDIÇÃO GERAL DE ENERGIA PARA 1 MEDIDOR DE SOBREPOR - FORNECIMENTO E INSTALAÇÃO. AF_10/2020	UN		188,37
SINAPI	91945	SUPORTE PARAFUSADO COM PLACA DE ENCAIXE 4" X 2" ALTO (2,00 M DO PISO) PARA PONTO ELÉTRICO - FORNECIMENTO E INSTALAÇÃO. AF_03/2023	UN		14,79
SINAPI	91946	SUPORTE PARAFUSADO COM PLACA DE ENCAIXE 4" X 2" MÉDIO (1,30 M DO PISO) PARA PONTO ELÉTRICO - FORNECIMENTO E INSTALAÇÃO. AF_03/2023	UN		11,59
SINAPI	91947	SUPORTE PARAFUSADO COM PLACA DE ENCAIXE 4" X 2" BAIXO (0,30 M DO PISO) PARA PONTO ELÉTRICO - FORNECIMENTO E INSTALAÇÃO. AF_03/2023	UN		9,59
SINAPI	91949	SUPORTE PARAFUSADO COM PLACA DE ENCAIXE 4" X 4" ALTO (2,00 M DO PISO) PARA PONTO ELÉTRICO - FORNECIMENTO E INSTALAÇÃO. AF_03/2023	UN		20,88
SINAPI	91950	SUPORTE PARAFUSADO COM PLACA DE ENCAIXE 4" X 4" MÉDIO (1,30 M DO PISO) PARA PONTO ELÉTRICO - FORNECIMENTO E INSTALAÇÃO. AF_03/2023	UN		16,99
SINAPI	91951	SUPORTE PARAFUSADO COM PLACA DE ENCAIXE 4" X 4" BAIXO (0,30 M DO PISO) PARA PONTO ELÉTRICO - FORNECIMENTO E INSTALAÇÃO. AF_03/2023	UN		14,66
SINAPI	91952	INTERRUPTOR SIMPLES (1 MÓDULO), 10A/250V, SEM SUPORTE E SEM PLACA - FORNECIMENTO E INSTALAÇÃO. AF_03/2023	UN		19,81
SINAPI	91953	INTERRUPTOR SIMPLES (1 MÓDULO), 10A/250V, INCLUINDO SUPORTE E PLACA - FORNECIMENTO E INSTALAÇÃO. AF_03/2023	UN		31,40
SINAPI	91954	INTERRUPTOR PARALELO (1 MÓDULO), 10A/250V, SEM SUPORTE E SEM PLACA - FORNECIMENTO E INSTALAÇÃO. AF_03/2023	UN		26,62
SINAPI	91955	INTERRUPTOR PARALELO (1 MÓDULO), 10A/250V, INCLUINDO SUPORTE E PLACA - FORNECIMENTO E INSTALAÇÃO. AF_03/2023	UN		38,21
SINAPI	91956	INTERRUPTOR SIMPLES (1 MÓDULO) COM INTERRUPTOR PARALELO (1 MÓDULO), 10A/250V, SEM SUPORTE E SEM PLACA - FORNECIMENTO E INSTALAÇÃO. AF_03/2023	UN		43,04
SINAPI	91957	INTERRUPTOR SIMPLES (1 MÓDULO) COM INTERRUPTOR PARALELO (1 MÓDULO), 10A/250V, INCLUINDO SUPORTE E PLACA - FORNECIMENTO E INSTALAÇÃO. AF_03/2023	UN		54,63
SINAPI	91958	INTERRUPTOR SIMPLES (2 MÓDULOS), 10A/250V, SEM SUPORTE E SEM PLACA - FORNECIMENTO E INSTALAÇÃO. AF_03/2023	UN		36,28
SINAPI	91959	INTERRUPTOR SIMPLES (2 MÓDULOS), 10A/250V, INCLUINDO SUPORTE E PLACA - FORNECIMENTO E INSTALAÇÃO. AF_03/2023	UN		47,87
SINAPI	91960	INTERRUPTOR PARALELO (2 MÓDULOS), 10A/250V, SEM SUPORTE E SEM PLACA - FORNECIMENTO E INSTALAÇÃO. AF_03/2023	UN		49,90

FUNTE	CÓDIGO	DESCRIÇÃO	UNIDADE	DESONERADO	NÃO DESONERADO
SINAPI	91961	INTERRUPTOR PARALELO (2 MÓDULOS), 10A/250V, INCLUINDO SUPORTE E PLACA - FORNECIMENTO E INSTALAÇÃO. AF_03/2023	UN		61,49
SINAPI	91962	INTERRUPTOR SIMPLES (1 MÓDULO) COM INTERRUPTOR PARALELO (2 MÓDULOS), 10A/250V, SEM SUPORTE E SEM PLACA - FORNECIMENTO E INSTALAÇÃO. AF_03/2023	UN		66,31
SINAPI	91963	INTERRUPTOR SIMPLES (1 MÓDULO) COM INTERRUPTOR PARALELO (2 MÓDULOS), 10A/250V, INCLUINDO SUPORTE E PLACA - FORNECIMENTO E INSTALAÇÃO. AF_03/2023	UN		77,90
SINAPI	91964	INTERRUPTOR SIMPLES (2 MÓDULOS) COM INTERRUPTOR PARALELO (1 MÓDULO), 10A/250V, SEM SUPORTE E SEM PLACA - FORNECIMENTO E INSTALAÇÃO. AF_03/2023	UN		59,50
SINAPI	91965	INTERRUPTOR SIMPLES (2 MÓDULOS) COM INTERRUPTOR PARALELO (1 MÓDULO), 10A/250V, INCLUINDO SUPORTE E PLACA - FORNECIMENTO E INSTALAÇÃO. AF_03/2023	UN		71,09
SINAPI	91966	INTERRUPTOR SIMPLES (3 MÓDULOS), 10A/250V, SEM SUPORTE E SEM PLACA - FORNECIMENTO E INSTALAÇÃO. AF_03/2023	UN		52,75
SINAPI	91967	INTERRUPTOR SIMPLES (3 MÓDULOS), 10A/250V, INCLUINDO SUPORTE E PLACA - FORNECIMENTO E INSTALAÇÃO. AF_03/2023	UN		64,34
SINAPI	91968	INTERRUPTOR PARALELO (3 MÓDULOS), 10A/250V, SEM SUPORTE E SEM PLACA - FORNECIMENTO E INSTALAÇÃO. AF_03/2023	UN		73,12
SINAPI	91969	INTERRUPTOR PARALELO (3 MÓDULOS), 10A/250V, INCLUINDO SUPORTE E PLACA - FORNECIMENTO E INSTALAÇÃO. AF_03/2023	UN		84,71
SINAPI	91970	INTERRUPTOR SIMPLES (3 MÓDULOS) COM INTERRUPTOR PARALELO (1 MÓDULO), 10A/250V, SEM SUPORTE E SEM PLACA - FORNECIMENTO E INSTALAÇÃO. AF_03/2023	UN		76,34
SINAPI	91971	INTERRUPTOR SIMPLES (3 MÓDULOS) COM INTERRUPTOR PARALELO (1 MÓDULO), 10A/250V, INCLUINDO SUPORTE E PLACA - FORNECIMENTO E INSTALAÇÃO. AF_03/2023	UN		93,33
SINAPI	91972	INTERRUPTOR SIMPLES (2 MÓDULOS) COM INTERRUPTOR PARALELO (2 MÓDULOS), 10A/250V, SEM SUPORTE E SEM PLACA - FORNECIMENTO E INSTALAÇÃO. AF_03/2023	UN		83,21
SINAPI	91973	INTERRUPTOR SIMPLES (2 MÓDULOS) COM INTERRUPTOR PARALELO (2 MÓDULOS), 10A/250V, INCLUINDO SUPORTE E PLACA - FORNECIMENTO E INSTALAÇÃO. AF_03/2023	UN		100,20
SINAPI	91974	INTERRUPTOR SIMPLES (4 MÓDULOS), 10A/250V, SEM SUPORTE E SEM PLACA - FORNECIMENTO E INSTALAÇÃO. AF_03/2023	UN		69,53
SINAPI	91975	INTERRUPTOR SIMPLES (4 MÓDULOS), 10A/250V, INCLUINDO SUPORTE E PLACA - FORNECIMENTO E INSTALAÇÃO. AF_03/2023	UN		86,52
SINAPI	91976	INTERRUPTOR SIMPLES (6 MÓDULOS), 10A/250V, SEM SUPORTE E SEM PLACA - FORNECIMENTO E INSTALAÇÃO. AF_03/2023	UN		102,53
SINAPI	91977	INTERRUPTOR SIMPLES (6 MÓDULOS), 10A/250V, INCLUINDO SUPORTE E PLACA - FORNECIMENTO E INSTALAÇÃO. AF_03/2023	UN		119,52
SINAPI	91978	INTERRUPTOR INTERMEDIÁRIO (1 MÓDULO), 10A/250V, SEM SUPORTE E SEM PLACA - FORNECIMENTO E INSTALAÇÃO. AF_03/2023	UN		41,87
SINAPI	91979	INTERRUPTOR INTERMEDIÁRIO (1 MÓDULO), 10A/250V, INCLUINDO SUPORTE E PLACA - FORNECIMENTO E INSTALAÇÃO. AF_03/2023	UN		53,46
SINAPI	91980	INTERRUPTOR BIPOLAR (1 MÓDULO), 10A/250V, SEM SUPORTE E SEM PLACA - FORNECIMENTO E INSTALAÇÃO. AF_03/2023	UN		40,59
SINAPI	91981	INTERRUPTOR BIPOLAR (1 MÓDULO), 10A/250V, INCLUINDO SUPORTE E PLACA - FORNECIMENTO E INSTALAÇÃO. AF_03/2023	UN		52,18
SINAPI	91982	DIMMER ROTATIVO (1 MÓDULO), 220V/600W, SEM SUPORTE E SEM PLACA - FORNECIMENTO E INSTALAÇÃO. AF_03/2023	UN		93,53
SINAPI	91983	DIMMER ROTATIVO (1 MÓDULO), 220V/600W, INCLUINDO SUPORTE E PLACA - FORNECIMENTO E INSTALAÇÃO. AF_03/2023	UN		105,12
SINAPI	91984	INTERRUPTOR PULSADOR CAMPAINHA (1 MÓDULO), 10A/250V, SEM SUPORTE E SEM PLACA - FORNECIMENTO E INSTALAÇÃO. AF_03/2023	UN		18,63
SINAPI	91985	INTERRUPTOR PULSADOR CAMPAINHA (1 MÓDULO), 10A/250V, INCLUINDO SUPORTE E PLACA - FORNECIMENTO E INSTALAÇÃO. AF_03/2023	UN		30,22
SINAPI	91986	CAMPAINHA CIGARRA (1 MÓDULO), 10A/250V, SEM SUPORTE E SEM PLACA - FORNECIMENTO E INSTALAÇÃO. AF_03/2023	UN		39,02
SINAPI	91987	CAMPAINHA CIGARRA (1 MÓDULO), 10A/250V, INCLUINDO SUPORTE E PLACA - FORNECIMENTO E INSTALAÇÃO. AF_03/2023	UN		50,61
SINAPI	91988	INTERRUPTOR PULSADOR MINUTERIA (1 MÓDULO), 10A/250V, SEM SUPORTE E SEM PLACA - FORNECIMENTO E INSTALAÇÃO. AF_03/2023	UN		22,92
SINAPI	91989	INTERRUPTOR PULSADOR MINUTERIA (1 MÓDULO), 10A/250V, INCLUINDO SUPORTE E PLACA - FORNECIMENTO E INSTALAÇÃO. AF_03/2023	UN		34,51
SINAPI	91990	TOMADA ALTA DE EMBUTIR (1 MÓDULO), 2P+T 10 A, SEM SUPORTE E SEM PLACA - FORNECIMENTO E INSTALAÇÃO. AF_03/2023	UN		35,91
SINAPI	91991	TOMADA ALTA DE EMBUTIR (1 MÓDULO), 2P+T 20 A, SEM SUPORTE E SEM PLACA - FORNECIMENTO E INSTALAÇÃO. AF_03/2023	UN		38,22
SINAPI	91992	TOMADA ALTA DE EMBUTIR (1 MÓDULO), 2P+T 10 A, INCLUINDO SUPORTE E PLACA - FORNECIMENTO E INSTALAÇÃO. AF_03/2023	UN		47,50
SINAPI	91993	TOMADA ALTA DE EMBUTIR (1 MÓDULO), 2P+T 20 A, INCLUINDO SUPORTE E PLACA - FORNECIMENTO E INSTALAÇÃO. AF_03/2023	UN		49,81
SINAPI	91994	TOMADA MÉDIA DE EMBUTIR (1 MÓDULO), 2P+T 10 A, SEM SUPORTE E SEM PLACA - FORNECIMENTO E INSTALAÇÃO. AF_03/2023	UN		25,42
SINAPI	91995	TOMADA MÉDIA DE EMBUTIR (1 MÓDULO), 2P+T 20 A, SEM SUPORTE E SEM PLACA - FORNECIMENTO E INSTALAÇÃO. AF_03/2023	UN		27,73
SINAPI	91996	TOMADA MÉDIA DE EMBUTIR (1 MÓDULO), 2P+T 10 A, INCLUINDO SUPORTE E PLACA - FORNECIMENTO E INSTALAÇÃO. AF_03/2023	UN		37,01
SINAPI	91997	TOMADA MÉDIA DE EMBUTIR (1 MÓDULO), 2P+T 20 A, INCLUINDO SUPORTE E PLACA - FORNECIMENTO E INSTALAÇÃO. AF_03/2023	UN		39,32
SINAPI	91998	TOMADA BAIXA DE EMBUTIR (1 MÓDULO), 2P+T 10 A, SEM SUPORTE E SEM PLACA - FORNECIMENTO E INSTALAÇÃO. AF_03/2023	UN		21,36
SINAPI	91999	TOMADA BAIXA DE EMBUTIR (1 MÓDULO), 2P+T 20 A, SEM SUPORTE E SEM PLACA - FORNECIMENTO E INSTALAÇÃO. AF_03/2023	UN		23,67
SINAPI	92000	TOMADA BAIXA DE EMBUTIR (1 MÓDULO), 2P+T 10 A, INCLUINDO SUPORTE E PLACA - FORNECIMENTO E INSTALAÇÃO. AF_03/2023	UN		32,95
SINAPI	92001	TOMADA BAIXA DE EMBUTIR (1 MÓDULO), 2P+T 20 A, INCLUINDO SUPORTE E PLACA - FORNECIMENTO E INSTALAÇÃO. AF_03/2023	UN		35,26
SINAPI	92002	TOMADA MÉDIA DE EMBUTIR (2 MÓDULOS), 2P+T 10 A, SEM SUPORTE E SEM PLACA - FORNECIMENTO E INSTALAÇÃO. AF_03/2023	UN		47,50
SINAPI	92003	TOMADA MÉDIA DE EMBUTIR (2 MÓDULOS), 2P+T 20 A, SEM SUPORTE E SEM PLACA - FORNECIMENTO E INSTALAÇÃO. AF_03/2023	UN		52,12
SINAPI	92004	TOMADA MÉDIA DE EMBUTIR (2 MÓDULOS), 2P+T 10 A, INCLUINDO SUPORTE E PLACA - FORNECIMENTO E INSTALAÇÃO. AF_03/2023	UN		59,09
SINAPI	92005	TOMADA MÉDIA DE EMBUTIR (2 MÓDULOS), 2P+T 20 A, INCLUINDO SUPORTE E PLACA - FORNECIMENTO E INSTALAÇÃO. AF_03/2023	UN		63,71
SINAPI	92006	TOMADA BAIXA DE EMBUTIR (2 MÓDULOS), 2P+T 10 A, SEM SUPORTE E SEM PLACA - FORNECIMENTO E INSTALAÇÃO. AF_03/2023	UN		39,33
SINAPI	92007	TOMADA BAIXA DE EMBUTIR (2 MÓDULOS), 2P+T 20 A, SEM SUPORTE E SEM PLACA - FORNECIMENTO E INSTALAÇÃO. AF_03/2023	UN		43,95
SINAPI	92008	TOMADA BAIXA DE EMBUTIR (2 MÓDULOS), 2P+T 10 A, INCLUINDO SUPORTE E PLACA - FORNECIMENTO E INSTALAÇÃO. AF_03/2023	UN		50,92
SINAPI	92009	TOMADA BAIXA DE EMBUTIR (2 MÓDULOS), 2P+T 20 A, INCLUINDO SUPORTE E PLACA - FORNECIMENTO E INSTALAÇÃO. AF_03/2023	UN		55,54
SINAPI	92010	TOMADA MÉDIA DE EMBUTIR (3 MÓDULOS), 2P+T 10 A, SEM SUPORTE E SEM PLACA - FORNECIMENTO E INSTALAÇÃO. AF_03/2023	UN		69,52

FONTE	CÓDIGO	DESCRIÇÃO	UNIDADE	DESONERADO	NÃO DESONERADO
SINAPI	92011	TOMADA MÉDIA DE EMBUTIR (3 MÓDULOS), 2P+T 20 A, SEM SUPORTE E SEM PLACA - FORNECIMENTO E INSTALAÇÃO. AF_03/2023	UN		76,45
SINAPI	92012	TOMADA MÉDIA DE EMBUTIR (3 MÓDULOS), 2P+T 10 A, INCLUINDO SUPORTE E PLACA - FORNECIMENTO E INSTALAÇÃO. AF_03/2023	UN		81,11
SINAPI	92013	TOMADA MÉDIA DE EMBUTIR (3 MÓDULOS), 2P+T 20 A, INCLUINDO SUPORTE E PLACA - FORNECIMENTO E INSTALAÇÃO. AF_03/2023	UN		88,04
SINAPI	92014	TOMADA BAIXA DE EMBUTIR (3 MÓDULOS), 2P+T 10 A, SEM SUPORTE E SEM PLACA - FORNECIMENTO E INSTALAÇÃO. AF_03/2023	UN		57,30
SINAPI	92015	TOMADA BAIXA DE EMBUTIR (3 MÓDULOS), 2P+T 20 A, SEM SUPORTE E SEM PLACA - FORNECIMENTO E INSTALAÇÃO. AF_03/2023	UN		64,23
SINAPI	92016	TOMADA BAIXA DE EMBUTIR (3 MÓDULOS), 2P+T 10 A, INCLUINDO SUPORTE E PLACA - FORNECIMENTO E INSTALAÇÃO. AF_03/2023	UN		68,89
SINAPI	92017	TOMADA BAIXA DE EMBUTIR (3 MÓDULOS), 2P+T 20 A, INCLUINDO SUPORTE E PLACA - FORNECIMENTO E INSTALAÇÃO. AF_03/2023	UN		75,82
SINAPI	92018	TOMADA BAIXA DE EMBUTIR (4 MÓDULOS), 2P+T 10 A, SEM SUPORTE E SEM PLACA - FORNECIMENTO E INSTALAÇÃO. AF_03/2023	UN		75,85
SINAPI	92019	TOMADA BAIXA DE EMBUTIR (4 MÓDULOS), 2P+T 10 A, INCLUINDO SUPORTE E PLACA - FORNECIMENTO E INSTALAÇÃO. AF_03/2023	UN		92,84
SINAPI	92020	TOMADA BAIXA DE EMBUTIR (6 MÓDULOS), 2P+T 10 A, SEM SUPORTE E SEM PLACA - FORNECIMENTO E INSTALAÇÃO. AF_03/2023	UN		112,05
SINAPI	92021	TOMADA BAIXA DE EMBUTIR (6 MÓDULOS), 2P+T 10 A, INCLUINDO SUPORTE E PLACA - FORNECIMENTO E INSTALAÇÃO. AF_03/2023	UN		129,04
SINAPI	92022	INTERRUPTOR SIMPLES (1 MÓDULO) COM 1 TOMADA DE EMBUTIR 2P+T 10 A, SEM SUPORTE E SEM PLACA - FORNECIMENTO E INSTALAÇÃO. AF_03/2023	UN		41,84
SINAPI	92023	INTERRUPTOR SIMPLES (1 MÓDULO) COM 1 TOMADA DE EMBUTIR 2P+T 10 A, INCLUINDO SUPORTE E PLACA - FORNECIMENTO E INSTALAÇÃO. AF_03/2023	UN		53,43
SINAPI	92024	INTERRUPTOR SIMPLES (1 MÓDULO) COM 2 TOMADAS DE EMBUTIR 2P+T 10 A, SEM SUPORTE E SEM PLACA - FORNECIMENTO E INSTALAÇÃO. AF_03/2023	UN		63,91
SINAPI	92025	INTERRUPTOR SIMPLES (1 MÓDULO) COM 2 TOMADAS DE EMBUTIR 2P+T 10 A, INCLUINDO SUPORTE E PLACA - FORNECIMENTO E INSTALAÇÃO. AF_03/2023	UN		75,50
SINAPI	92026	INTERRUPTOR SIMPLES (2 MÓDULOS) COM 1 TOMADA DE EMBUTIR 2P+T 10 A, SEM SUPORTE E SEM PLACA - FORNECIMENTO E INSTALAÇÃO. AF_03/2023	UN		58,30
SINAPI	92027	INTERRUPTOR SIMPLES (2 MÓDULOS) COM 1 TOMADA DE EMBUTIR 2P+T 10 A, INCLUINDO SUPORTE E PLACA - FORNECIMENTO E INSTALAÇÃO. AF_03/2023	UN		69,89
SINAPI	92028	INTERRUPTOR PARALELO (1 MÓDULO) COM 1 TOMADA DE EMBUTIR 2P+T 10 A, SEM SUPORTE E SEM PLACA - FORNECIMENTO E INSTALAÇÃO. AF_03/2023	UN		48,70
SINAPI	92029	INTERRUPTOR PARALELO (1 MÓDULO) COM 1 TOMADA DE EMBUTIR 2P+T 10 A, INCLUINDO SUPORTE E PLACA - FORNECIMENTO E INSTALAÇÃO. AF_03/2023	UN		60,29
SINAPI	92030	INTERRUPTOR PARALELO (1 MÓDULO) COM 2 TOMADAS DE EMBUTIR 2P+T 10 A, SEM SUPORTE E SEM PLACA - FORNECIMENTO E INSTALAÇÃO. AF_03/2023	UN		70,72
SINAPI	92031	INTERRUPTOR PARALELO (1 MÓDULO) COM 2 TOMADAS DE EMBUTIR 2P+T 10 A, INCLUINDO SUPORTE E PLACA - FORNECIMENTO E INSTALAÇÃO. AF_03/2023	UN		82,31
SINAPI	92032	INTERRUPTOR PARALELO (2 MÓDULOS) COM 1 TOMADA DE EMBUTIR 2P+T 10 A, SEM SUPORTE E SEM PLACA - FORNECIMENTO E INSTALAÇÃO. AF_03/2023	UN		71,92
SINAPI	92033	INTERRUPTOR PARALELO (2 MÓDULOS) COM 1 TOMADA DE EMBUTIR 2P+T 10 A, INCLUINDO SUPORTE E PLACA - FORNECIMENTO E INSTALAÇÃO. AF_03/2023	UN		83,51
SINAPI	92034	INTERRUPTOR SIMPLES (1 MÓDULO), INTERRUPTOR PARALELO (1 MÓDULO) E 1 TOMADA DE EMBUTIR 2P+T 10 A, SEM SUPORTE E SEM PLACA - FORNECIMENTO E INSTALAÇÃO. AF_03/2023	UN		65,11
SINAPI	92035	INTERRUPTOR SIMPLES (1 MÓDULO), INTERRUPTOR PARALELO (1 MÓDULO) E 1 TOMADA DE EMBUTIR 2P+T 10 A, INCLUINDO SUPORTE E PLACA - FORNECIMENTO E INSTALAÇÃO. AF_03/2023	UN		76,70
SINAPI	97583	LUMINÁRIA TIPO CALHA, DE SOBREPOR, COM 1 LÂMPADA TUBULAR FLUORESCENTE DE 18 W, COM REATOR DE PARTIDA RÁPIDA - FORNECIMENTO E INSTALAÇÃO. AF_02/2020	UN		95,31
SINAPI	97584	LUMINÁRIA TIPO CALHA, DE SOBREPOR, COM 1 LÂMPADA TUBULAR FLUORESCENTE DE 36 W, COM REATOR DE PARTIDA RÁPIDA - FORNECIMENTO E INSTALAÇÃO. AF_02/2020	UN		133,62
SINAPI	97585	LUMINÁRIA TIPO CALHA, DE SOBREPOR, COM 2 LÂMPADAS TUBULARES FLUORESCENTES DE 18 W, COM REATOR DE PARTIDA RÁPIDA - FORNECIMENTO E INSTALAÇÃO. AF_02/2020	UN		128,42
SINAPI	97586	LUMINÁRIA TIPO CALHA, DE SOBREPOR, COM 2 LÂMPADAS TUBULARES FLUORESCENTES DE 36 W, COM REATOR DE PARTIDA RÁPIDA - FORNECIMENTO E INSTALAÇÃO. AF_02/2020	UN		174,69
SINAPI	97587	LUMINÁRIA TIPO CALHA, DE SOBREPOR, COM 2 LÂMPADAS TUBULARES FLUORESCENTES DE 14 W, COM REATOR DE PARTIDA RÁPIDA - FORNECIMENTO E INSTALAÇÃO. AF_02/2020	UN		319,57
SINAPI	97589	LUMINÁRIA TIPO PLAFON EM PLÁSTICO, DE SOBREPOR, COM 1 LÂMPADA FLUORESCENTE DE 15 W, SEM REATOR - FORNECIMENTO E INSTALAÇÃO. AF_02/2020	UN		40,65
SINAPI	97590	LUMINÁRIA TIPO PLAFON REDONDO COM VIDRO FOSCO, DE SOBREPOR, COM 1 LÂMPADA FLUORESCENTE DE 15 W, SEM REATOR - FORNECIMENTO E INSTALAÇÃO. AF_02/2020	UN		104,59
SINAPI	97591	LUMINÁRIA TIPO PLAFON REDONDO COM VIDRO FOSCO, DE SOBREPOR, COM 2 LÂMPADAS FLUORESCENTES DE 15 W, SEM REATOR - FORNECIMENTO E INSTALAÇÃO. AF_02/2020	UN		133,65
SINAPI	97593	LUMINÁRIA TIPO SPOT, DE SOBREPOR, COM 1 LÂMPADA FLUORESCENTE DE 15 W, SEM REATOR - FORNECIMENTO E INSTALAÇÃO. AF_02/2020	UN		153,77
SINAPI	97594	LUMINÁRIA TIPO SPOT, DE SOBREPOR, COM 2 LÂMPADAS FLUORESCENTES DE 15 W, SEM REATOR - FORNECIMENTO E INSTALAÇÃO. AF_02/2020	UN		134,53
SINAPI	97595	SENSOR DE PRESENÇA COM FOTOCÉLULA, FIXAÇÃO EM PAREDE - FORNECIMENTO E INSTALAÇÃO. AF_02/2020	UN		113,31
SINAPI	97596	SENSOR DE PRESENÇA SEM FOTOCÉLULA, FIXAÇÃO EM PAREDE - FORNECIMENTO E INSTALAÇÃO. AF_02/2020	UN		78,77
SINAPI	97597	SENSOR DE PRESENÇA COM FOTOCÉLULA, FIXAÇÃO EM TETO - FORNECIMENTO E INSTALAÇÃO. AF_02/2020	UN		78,18
SINAPI	97598	SENSOR DE PRESENÇA SEM FOTOCÉLULA, FIXAÇÃO EM TETO - FORNECIMENTO E INSTALAÇÃO. AF_02/2020	UN		73,76
SINAPI	97599	LUMINÁRIA DE EMERGÊNCIA, COM 30 LÂMPADAS LED DE 2 W, SEM REATOR - FORNECIMENTO E INSTALAÇÃO. AF_02/2020	UN		23,29
SINAPI	97609	LÂMPADA COMPACTA DE LED 6 W, BASE E27 - FORNECIMENTO E INSTALAÇÃO. AF_02/2020	UN		14,80
SINAPI	97610	LÂMPADA COMPACTA DE LED 10 W, BASE E27 - FORNECIMENTO E INSTALAÇÃO. AF_02/2020	UN		15,64
SINAPI	97611	LÂMPADA COMPACTA FLUORESCENTE DE 15 W, BASE E27 - FORNECIMENTO E INSTALAÇÃO. AF_02/2020	UN		20,70
SINAPI	97612	LÂMPADA COMPACTA FLUORESCENTE DE 20 W, BASE E27 - FORNECIMENTO E INSTALAÇÃO. AF_02/2020	UN		22,32
SINAPI	97613	LÂMPADA COMPACTA DE VAPOR MERCÚRIO 125 W, BASE E27 - FORNECIMENTO E INSTALAÇÃO. AF_02/2020	UN		27,68
SINAPI	97614	LÂMPADA COMPACTA DE VAPOR METÁLICO OVOIDE 150 W, BASE E27 - FORNECIMENTO E INSTALAÇÃO. AF_02/2020	UN		47,04
SINAPI	97615	LÂMPADA TUBULAR FLUORESCENTE T8 DE 16/18 W, BASE G13 - FORNECIMENTO E INSTALAÇÃO. AF_02/2020_PS	UN		55,13
SINAPI	97616	LÂMPADA TUBULAR FLUORESCENTE T8 DE 32/36 W, BASE G13 - FORNECIMENTO E INSTALAÇÃO. AF_02/2020_PS	UN		63,79
SINAPI	97617	LÂMPADA TUBULAR FLUORESCENTE T10 DE 20/40 W, BASE G13 - FORNECIMENTO E INSTALAÇÃO. AF_02/2020_PS	UN		63,54
SINAPI	97618	LÂMPADA TUBULAR FLUORESCENTE T5 DE 14 W, BASE G13 - FORNECIMENTO E INSTALAÇÃO. AF_02/2020_PS	UN		57,40
SINAPI	100902	LÂMPADA TUBULAR LED DE 9/10 W, BASE G13 - FORNECIMENTO E INSTALAÇÃO. AF_02/2020_PS	UN		23,68
SINAPI	100903	LÂMPADA TUBULAR LED DE 18/20 W, BASE G13 - FORNECIMENTO E INSTALAÇÃO. AF_02/2020_PS	UN		27,39
SINAPI	100904	LUMINÁRIA TIPO CALHA, DE SOBREPOR, COM 1 LÂMPADA TUBULAR FLUORESCENTE DE 20 W, COM REATOR DE PARTIDA CONVENCIONAL - FORNECIMENTO E INSTALAÇÃO. AF_02/2020	UN		95,31
SINAPI	100905	LUMINÁRIA DUPLA TIPO CALHA, DE SOBREPOR, COM 4 LÂMPADAS TUBULARES FLUORESCENTES DE 18 W, COM REATORES DE PARTIDA RÁPIDA - FORNECIMENTO E INSTALAÇÃO. AF_02/2020	UN		256,85
SINAPI	100906	LUMINÁRIA DUPLA TIPO CALHA, DE SOBREPOR, COM 4 LÂMPADAS TUBULARES FLUORESCENTES DE 36 W, COM REATORES DE PARTIDA RÁPIDA - FORNECIMENTO E INSTALAÇÃO. AF_02/2020	UN		349,39
SINAPI	100919	LÂMPADA FLUORESCENTE ESPIRAL BRANCA 45 W, BASE E27 - FORNECIMENTO E INSTALAÇÃO. AF_02/2020	UN		53,37
SINAPI	100920	LÂMPADA FLUORESCENTE ESPIRAL BRANCA 65 W, BASE E27 - FORNECIMENTO E INSTALAÇÃO. AF_02/2020	UN		89,08
SINAPI	100921	REATOR DE PARTIDA RÁPIDA PARA LÂMPADA FLUORESCENTE 2X40W - FORNECIMENTO E INSTALAÇÃO. AF_02/2020	UN		72,82
SINAPI	100922	REATOR DE PARTIDA RÁPIDA PARA LÂMPADA FLUORESCENTE 1X20W - FORNECIMENTO E INSTALAÇÃO. AF_02/2020	UN		52,31
SINAPI	100923	REATOR DE PARTIDA RÁPIDA PARA LÂMPADA FLUORESCENTE 1X40W - FORNECIMENTO E INSTALAÇÃO. AF_02/2020	UN		60,56
SINAPI	103782	LUMINÁRIA TIPO PLAFON CIRCULAR, DE SOBREPOR, COM LED DE 12/13 W - FORNECIMENTO E INSTALAÇÃO. AF_03/2022	UN		34,69

FONTE	CÓDIGO	DESCRIÇÃO	UNIDADE	DESONERADO	NÃO DESONERADO
SINAPI	101489	ENTRADA DE ENERGIA ELÉTRICA, AÉREA, MONOFÁSICA, COM CAIXA DE SOBREPOR, CABO DE 10 MM2 E DISJUNTOR DIN 50A (NÃO INCLUSO O POSTE DE CONCRETO). AF_07/2020_PS	UN		1.436,06
SINAPI	101490	ENTRADA DE ENERGIA ELÉTRICA, AÉREA, MONOFÁSICA, COM CAIXA DE SOBREPOR, CABO DE 16 MM2 E DISJUNTOR DIN 50A (NÃO INCLUSO O POSTE DE CONCRETO). AF_07/2020_PS	UN		1.529,89
SINAPI	101491	ENTRADA DE ENERGIA ELÉTRICA, AÉREA, MONOFÁSICA, COM CAIXA DE SOBREPOR, CABO DE 25 MM2 E DISJUNTOR DIN 50A (NÃO INCLUSO O POSTE DE CONCRETO). AF_07/2020_PS	UN		1.549,25
SINAPI	101492	ENTRADA DE ENERGIA ELÉTRICA, AÉREA, MONOFÁSICA, COM CAIXA DE SOBREPOR, CABO DE 35 MM2 E DISJUNTOR DIN 50A (NÃO INCLUSO O POSTE DE CONCRETO). AF_07/2020_PS	UN		1.685,90
SINAPI	101493	ENTRADA DE ENERGIA ELÉTRICA, AÉREA, MONOFÁSICA, COM CAIXA DE EMBUTIR, CABO DE 10 MM2 E DISJUNTOR DIN 50A (NÃO INCLUSO O POSTE DE CONCRETO). AF_07/2020_PS	UN		1.418,77
SINAPI	101494	ENTRADA DE ENERGIA ELÉTRICA, AÉREA, MONOFÁSICA, COM CAIXA DE EMBUTIR, CABO DE 16 MM2 E DISJUNTOR DIN 50A (NÃO INCLUSO O POSTE DE CONCRETO). AF_07/2020_PS	UN		1.512,60
SINAPI	101495	ENTRADA DE ENERGIA ELÉTRICA, AÉREA, MONOFÁSICA, COM CAIXA DE EMBUTIR, CABO DE 25 MM2 E DISJUNTOR DIN 50A (NÃO INCLUSO O POSTE DE CONCRETO). AF_07/2020_PS	UN		1.531,96
SINAPI	101496	ENTRADA DE ENERGIA ELÉTRICA, AÉREA, MONOFÁSICA, COM CAIXA DE EMBUTIR, CABO DE 35 MM2 E DISJUNTOR DIN 50A (NÃO INCLUSO O POSTE DE CONCRETO). AF_07/2020_PS	UN		1.668,61
SINAPI	101497	ENTRADA DE ENERGIA ELÉTRICA, AÉREA, BIFÁSICA, COM CAIXA DE SOBREPOR, CABO DE 10 MM2 E DISJUNTOR DIN 50A (NÃO INCLUSO O POSTE DE CONCRETO). AF_07/2020_PS	UN		1.710,34
SINAPI	101498	ENTRADA DE ENERGIA ELÉTRICA, AÉREA, BIFÁSICA, COM CAIXA DE SOBREPOR, CABO DE 16 MM2 E DISJUNTOR DIN 50A (NÃO INCLUSO O POSTE DE CONCRETO). AF_07/2020_PS	UN		1.852,36
SINAPI	101499	ENTRADA DE ENERGIA ELÉTRICA, AÉREA, BIFÁSICA, COM CAIXA DE SOBREPOR, CABO DE 25 MM2 E DISJUNTOR DIN 50A (NÃO INCLUSO O POSTE DE CONCRETO). AF_07/2020_PS	UN		1.881,67
SINAPI	101500	ENTRADA DE ENERGIA ELÉTRICA, AÉREA, BIFÁSICA, COM CAIXA DE SOBREPOR, CABO DE 35 MM2 E DISJUNTOR DIN 50A (NÃO INCLUSO O POSTE DE CONCRETO). AF_07/2020_PS	UN		2.072,56
SINAPI	101501	ENTRADA DE ENERGIA ELÉTRICA, AÉREA, BIFÁSICA, COM CAIXA DE EMBUTIR, CABO DE 10 MM2 E DISJUNTOR DIN 50A (NÃO INCLUSO O POSTE DE CONCRETO). AF_07/2020_PS	UN		1.701,06
SINAPI	101502	ENTRADA DE ENERGIA ELÉTRICA, AÉREA, BIFÁSICA, COM CAIXA DE EMBUTIR, CABO DE 16 MM2 E DISJUNTOR DIN 50A (NÃO INCLUSO O POSTE DE CONCRETO). AF_07/2020_PS	UN		1.843,08
SINAPI	101503	ENTRADA DE ENERGIA ELÉTRICA, AÉREA, BIFÁSICA, COM CAIXA DE EMBUTIR, CABO DE 25 MM2 E DISJUNTOR DIN 50A (NÃO INCLUSO O POSTE DE CONCRETO). AF_07/2020_PS	UN		1.872,39
SINAPI	101504	ENTRADA DE ENERGIA ELÉTRICA, AÉREA, BIFÁSICA, COM CAIXA DE EMBUTIR, CABO DE 35 MM2 E DISJUNTOR DIN 50A (NÃO INCLUSO O POSTE DE CONCRETO). AF_07/2020_PS	UN		2.063,28
SINAPI	101505	ENTRADA DE ENERGIA ELÉTRICA, AÉREA, TRIFÁSICA, COM CAIXA DE SOBREPOR, CABO DE 10 MM2 E DISJUNTOR DIN 50A (NÃO INCLUSO O POSTE DE CONCRETO). AF_07/2020_PS	UN		1.816,93
SINAPI	101506	ENTRADA DE ENERGIA ELÉTRICA, AÉREA, TRIFÁSICA, COM CAIXA DE SOBREPOR, CABO DE 16 MM2 E DISJUNTOR DIN 50A (NÃO INCLUSO O POSTE DE CONCRETO). AF_07/2020_PS	UN		2.006,30
SINAPI	101507	ENTRADA DE ENERGIA ELÉTRICA, AÉREA, TRIFÁSICA, COM CAIXA DE SOBREPOR, CABO DE 25 MM2 E DISJUNTOR DIN 50A (NÃO INCLUSO O POSTE DE CONCRETO). AF_07/2020_PS	UN		2.045,37
SINAPI	101508	ENTRADA DE ENERGIA ELÉTRICA, AÉREA, TRIFÁSICA, COM CAIXA DE SOBREPOR, CABO DE 35 MM2 E DISJUNTOR DIN 50A (NÃO INCLUSO O POSTE DE CONCRETO). AF_07/2020_PS	UN		2.289,54
SINAPI	101509	ENTRADA DE ENERGIA ELÉTRICA, AÉREA, TRIFÁSICA, COM CAIXA DE EMBUTIR, CABO DE 10 MM2 E DISJUNTOR DIN 50A (NÃO INCLUSO O POSTE DE CONCRETO). AF_07/2020_PS	UN		1.814,90
SINAPI	101510	ENTRADA DE ENERGIA ELÉTRICA, AÉREA, TRIFÁSICA, COM CAIXA DE EMBUTIR, CABO DE 16 MM2 E DISJUNTOR DIN 50A (NÃO INCLUSO O POSTE DE CONCRETO). AF_07/2020_PS	UN		2.004,27
SINAPI	101511	ENTRADA DE ENERGIA ELÉTRICA, AÉREA, TRIFÁSICA, COM CAIXA DE EMBUTIR, CABO DE 25 MM2 E DISJUNTOR DIN 50A (NÃO INCLUSO O POSTE DE CONCRETO). AF_07/2020_PS	UN		2.043,34
SINAPI	101512	ENTRADA DE ENERGIA ELÉTRICA, AÉREA, TRIFÁSICA, COM CAIXA DE EMBUTIR, CABO DE 35 MM2 E DISJUNTOR DIN 50A (NÃO INCLUSO O POSTE DE CONCRETO). AF_07/2020_PS	UN		2.287,51
SINAPI	101513	ENTRADA DE ENERGIA ELÉTRICA, SUBTERRÂNEA, MONOFÁSICA, COM CAIXA DE SOBREPOR, CABO DE 10 MM2 E DISJUNTOR DIN 50A (NÃO INCLUSA MURETA DE ALVENARIA). AF_07/2020_PS	UN		807,06
SINAPI	101514	ENTRADA DE ENERGIA ELÉTRICA, SUBTERRÂNEA, MONOFÁSICA, COM CAIXA DE SOBREPOR, CABO DE 16 MM2 E DISJUNTOR DIN 50A (NÃO INCLUSA MURETA DE ALVENARIA). AF_07/2020_PS	UN		919,66
SINAPI	101515	ENTRADA DE ENERGIA ELÉTRICA, SUBTERRÂNEA, MONOFÁSICA, COM CAIXA DE SOBREPOR, CABO DE 25 MM2 E DISJUNTOR DIN 50A (NÃO INCLUSA MURETA DE ALVENARIA). AF_07/2020_PS	UN		942,89
SINAPI	101516	ENTRADA DE ENERGIA ELÉTRICA, SUBTERRÂNEA, MONOFÁSICA, COM CAIXA DE SOBREPOR, CABO DE 35 MM2 E DISJUNTOR DIN 50A (NÃO INCLUSA MURETA DE ALVENARIA). AF_07/2020_PS	UN		1.069,61
SINAPI	101517	ENTRADA DE ENERGIA ELÉTRICA, SUBTERRÂNEA, MONOFÁSICA, COM CAIXA DE EMBUTIR, CABO DE 10 MM2 E DISJUNTOR DIN 50A (NÃO INCLUSA MURETA DE ALVENARIA). AF_07/2020_PS	UN		789,76
SINAPI	101518	ENTRADA DE ENERGIA ELÉTRICA, SUBTERRÂNEA, MONOFÁSICA, COM CAIXA DE EMBUTIR, CABO DE 16 MM2 E DISJUNTOR DIN 50A (NÃO INCLUSA MURETA DE ALVENARIA). AF_07/2020_PS	UN		902,36
SINAPI	101519	ENTRADA DE ENERGIA ELÉTRICA, SUBTERRÂNEA, MONOFÁSICA, COM CAIXA DE EMBUTIR, CABO DE 25 MM2 E DISJUNTOR DIN 50A (NÃO INCLUSA MURETA DE ALVENARIA). AF_07/2020_PS	UN		925,59
SINAPI	101520	ENTRADA DE ENERGIA ELÉTRICA, SUBTERRÂNEA, MONOFÁSICA, COM CAIXA DE EMBUTIR, CABO DE 35 MM2 E DISJUNTOR DIN 50A (NÃO INCLUSA MURETA DE ALVENARIA). AF_07/2020_PS	UN		1.052,31
SINAPI	101521	ENTRADA DE ENERGIA ELÉTRICA, SUBTERRÂNEA, BIFÁSICA, COM CAIXA DE SOBREPOR, CABO DE 10 MM2 E DISJUNTOR DIN 50A (NÃO INCLUSA MURETA DE ALVENARIA). AF_07/2020_PS	UN		1.095,67
SINAPI	101522	ENTRADA DE ENERGIA ELÉTRICA, SUBTERRÂNEA, BIFÁSICA, COM CAIXA DE SOBREPOR, CABO DE 16 MM2 E DISJUNTOR DIN 50A (NÃO INCLUSA MURETA DE ALVENARIA). AF_07/2020_PS	UN		1.264,56
SINAPI	101523	ENTRADA DE ENERGIA ELÉTRICA, SUBTERRÂNEA, BIFÁSICA, COM CAIXA DE SOBREPOR, CABO DE 25 MM2 E DISJUNTOR DIN 50A (NÃO INCLUSA MURETA DE ALVENARIA). AF_07/2020_PS	UN		1.299,41
SINAPI	101524	ENTRADA DE ENERGIA ELÉTRICA, SUBTERRÂNEA, BIFÁSICA, COM CAIXA DE SOBREPOR, CABO DE 35 MM2 E DISJUNTOR DIN 50A (NÃO INCLUSA MURETA DE ALVENARIA). AF_07/2020_PS	UN		1.489,49
SINAPI	101525	ENTRADA DE ENERGIA ELÉTRICA, SUBTERRÂNEA, BIFÁSICA, COM CAIXA DE EMBUTIR, CABO DE 10 MM2 E DISJUNTOR DIN 50A (NÃO INCLUSA MURETA DE ALVENARIA). AF_07/2020_PS	UN		1.086,38
SINAPI	101526	ENTRADA DE ENERGIA ELÉTRICA, SUBTERRÂNEA, BIFÁSICA, COM CAIXA DE EMBUTIR, CABO DE 16 MM2 E DISJUNTOR DIN 50A (NÃO INCLUSA MURETA DE ALVENARIA). AF_07/2020_PS	UN		1.255,27
SINAPI	101527	ENTRADA DE ENERGIA ELÉTRICA, SUBTERRÂNEA, BIFÁSICA, COM CAIXA DE EMBUTIR, CABO DE 25 MM2 E DISJUNTOR DIN 50A (NÃO INCLUSA MURETA DE ALVENARIA). AF_07/2020_PS	UN		1.290,12
SINAPI	101528	ENTRADA DE ENERGIA ELÉTRICA, SUBTERRÂNEA, BIFÁSICA, COM CAIXA DE EMBUTIR, CABO DE 35 MM2 E DISJUNTOR DIN 50A (NÃO INCLUSA MURETA DE ALVENARIA). AF_07/2020_PS	UN		1.480,20
SINAPI	101529	ENTRADA DE ENERGIA ELÉTRICA, SUBTERRÂNEA, TRIFÁSICA, COM CAIXA DE SOBREPOR, CABO DE 10 MM2 E DISJUNTOR DIN 50A (NÃO INCLUSA MURETA DE ALVENARIA). AF_07/2020_PS	UN		1.218,10
SINAPI	101530	ENTRADA DE ENERGIA ELÉTRICA, SUBTERRÂNEA, TRIFÁSICA, COM CAIXA DE SOBREPOR, CABO DE 16 MM2 E DISJUNTOR DIN 50A (NÃO INCLUSA MURETA DE ALVENARIA). AF_07/2020_PS	UN		1.443,29
SINAPI	101531	ENTRADA DE ENERGIA ELÉTRICA, SUBTERRÂNEA, TRIFÁSICA, COM CAIXA DE SOBREPOR, CABO DE 25 MM2 E DISJUNTOR DIN 50A (NÃO INCLUSA MURETA DE ALVENARIA). AF_07/2020_PS	UN		1.489,75
SINAPI	101532	ENTRADA DE ENERGIA ELÉTRICA, SUBTERRÂNEA, TRIFÁSICA, COM CAIXA DE SOBREPOR, CABO DE 35 MM2 E DISJUNTOR DIN 50A (NÃO INCLUSA MURETA DE ALVENARIA). AF_07/2020_PS	UN		1.743,19
SINAPI	101533	ENTRADA DE ENERGIA ELÉTRICA, SUBTERRÂNEA, TRIFÁSICA, COM CAIXA DE EMBUTIR, CABO DE 10 MM2 E DISJUNTOR DIN 50A (NÃO INCLUSA MURETA DE ALVENARIA). AF_07/2020_PS	UN		1.216,06
SINAPI	101534	ENTRADA DE ENERGIA ELÉTRICA, SUBTERRÂNEA, TRIFÁSICA, COM CAIXA DE EMBUTIR, CABO DE 16 MM2 E DISJUNTOR DIN 50A (NÃO INCLUSA MURETA DE ALVENARIA). AF_07/2020_PS	UN		1.441,25
SINAPI	101535	ENTRADA DE ENERGIA ELÉTRICA, SUBTERRÂNEA, TRIFÁSICA, COM CAIXA DE EMBUTIR, CABO DE 25 MM2 E DISJUNTOR DIN 50A (NÃO INCLUSA MURETA DE ALVENARIA). AF_07/2020_PS	UN		1.487,71
SINAPI	101536	ENTRADA DE ENERGIA ELÉTRICA, SUBTERRÂNEA, TRIFÁSICA, COM CAIXA DE EMBUTIR, CABO DE 35 MM2 E DISJUNTOR DIN 50A (NÃO INCLUSA MURETA DE ALVENARIA). AF_07/2020_PS	UN		1.741,15
SINAPI	101537	APARELHO SINALIZADOR DE SAÍDA DE GARAGEM, COM CÉLULA FOTOELÉTRICA - FORNECIMENTO E INSTALAÇÃO. AF_07/2020	UN		114,87
SINAPI	101538	ARMAÇÃO SECUNDÁRIA, COM 1 ESTRIBO E 1 ISOLADOR - FORNECIMENTO E INSTALAÇÃO. AF_07/2020	UN		53,47
SINAPI	101539	ARMAÇÃO SECUNDÁRIA, COM 2 ESTRIBOS E 2 ISOLADORES - FORNECIMENTO E INSTALAÇÃO. AF_07/2020	UN		88,24
SINAPI	101540	ARMAÇÃO SECUNDÁRIA, COM 3 ESTRIBOS E 3 ISOLADORES - FORNECIMENTO E INSTALAÇÃO. AF_07/2020	UN		149,01

FONTE	CÓDIGO	DESCRIÇÃO	UNIDADE	DESONERADO	NÃO DESONERADO
SINAPI	101541	ARMAÇÃO SECUNDÁRIA, COM 4 ESTRIBOS E 4 ISOLADORES - FORNECIMENTO E INSTALAÇÃO. AF_07/2020	UN		194,29
SINAPI	101542	ARMAÇÃO SECUNDÁRIA, COM 1 ESTRIBO, SEM ISOLADOR - FORNECIMENTO E INSTALAÇÃO. AF_07/2020	UN		40,47
SINAPI	101543	ARMAÇÃO SECUNDÁRIA, COM 2 ESTRIBOS, SEM ISOLADOR - FORNECIMENTO E INSTALAÇÃO. AF_07/2020	UN		71,87
SINAPI	101544	ARMAÇÃO SECUNDÁRIA, COM 3 ESTRIBOS, SEM ISOLADOR - FORNECIMENTO E INSTALAÇÃO. AF_07/2020	UN		115,03
SINAPI	101545	ARMAÇÃO SECUNDÁRIA, COM 4 ESTRIBOS, SEM ISOLADOR - FORNECIMENTO E INSTALAÇÃO. AF_07/2020	UN		167,01
SINAPI	101546	ISOLADOR, TIPO PINO, PARA TENSÃO 15 KV - FORNECIMENTO E INSTALAÇÃO. AF_07/2020	UN		42,05
SINAPI	101547	ISOLADOR, TIPO DISCO, PARA TENSÃO 15 KV - FORNECIMENTO E INSTALAÇÃO. AF_07/2020	UN		132,73
SINAPI	101548	ISOLADOR, TIPO ROLDANA, PARA BAIXA TENSÃO - FORNECIMENTO E INSTALAÇÃO. AF_07/2020	UN		10,07
SINAPI	101549	GRAMPO PARALELO METÁLICO, PARA REDES AÉREAS DE DISTRIBUIÇÃO DE ENERGIA ELÉTRICA DE BAIXA TENSÃO - FORNECIMENTO E INSTALAÇÃO. AF_07/2020	UN		20,39
SINAPI	101553	ALÇA PREFORMADA DE DISTRIBUIÇÃO, EM AÇO GALVANIZADO, AWG 1 - FORNECIMENTO E INSTALAÇÃO. AF_07/2020	UN		18,59
SINAPI	101554	ALÇA PREFORMADA DE DISTRIBUIÇÃO, EM AÇO GALVANIZADO, AWG 2 - FORNECIMENTO E INSTALAÇÃO. AF_07/2020	UN		13,28
SINAPI	101555	ALÇA PREFORMADA DE DISTRIBUIÇÃO, EM AÇO GALVANIZADO, AWG 4 - FORNECIMENTO E INSTALAÇÃO. AF_07/2020	UN		8,44
SINAPI	101556	ALÇA PREFORMADA DE DISTRIBUIÇÃO, EM AÇO GALVANIZADO, AWG 6 - FORNECIMENTO E INSTALAÇÃO. AF_07/2020	UN		7,67
SINAPI	101560	CABO DE COBRE FLEXÍVEL ISOLADO, 10 MM², 0,6/1,0 KV, PARA REDE AÉREA DE DISTRIBUIÇÃO DE ENERGIA ELÉTRICA DE BAIXA TENSÃO - FORNECIMENTO E INSTALAÇÃO. AF_07/2020	M		9,23
SINAPI	101561	CABO DE COBRE FLEXÍVEL ISOLADO, 16 MM², 0,6/1,0 KV, PARA REDE AÉREA DE DISTRIBUIÇÃO DE ENERGIA ELÉTRICA DE BAIXA TENSÃO - FORNECIMENTO E INSTALAÇÃO. AF_07/2020	M		14,65
SINAPI	101562	CABO DE COBRE FLEXÍVEL ISOLADO, 25 MM², 0,6/1,0 KV, PARA REDE AÉREA DE DISTRIBUIÇÃO DE ENERGIA ELÉTRICA DE BAIXA TENSÃO - FORNECIMENTO E INSTALAÇÃO. AF_07/2020	M		22,68
SINAPI	101563	CABO DE COBRE FLEXÍVEL ISOLADO, 35 MM², 0,6/1,0 KV, PARA REDE AÉREA DE DISTRIBUIÇÃO DE ENERGIA ELÉTRICA DE BAIXA TENSÃO - FORNECIMENTO E INSTALAÇÃO. AF_07/2020	M		32,03
SINAPI	101564	CABO DE COBRE FLEXÍVEL ISOLADO, 50 MM², 0,6/1,0 KV, PARA REDE AÉREA DE DISTRIBUIÇÃO DE ENERGIA ELÉTRICA DE BAIXA TENSÃO - FORNECIMENTO E INSTALAÇÃO. AF_07/2020	M		47,32
SINAPI	101565	CABO DE COBRE FLEXÍVEL ISOLADO, 70 MM², 0,6/1,0 KV, PARA REDE AÉREA DE DISTRIBUIÇÃO DE ENERGIA ELÉTRICA DE BAIXA TENSÃO - FORNECIMENTO E INSTALAÇÃO. AF_07/2020	M		66,16
SINAPI	101567	CABO DE COBRE FLEXÍVEL ISOLADO, 95 MM², 0,6/1,0 KV, PARA REDE AÉREA DE DISTRIBUIÇÃO DE ENERGIA ELÉTRICA DE BAIXA TENSÃO - FORNECIMENTO E INSTALAÇÃO. AF_07/2020	M		85,87
SINAPI	101568	CABO DE COBRE FLEXÍVEL ISOLADO, 120 MM², 0,6/1,0 KV, PARA REDE AÉREA DE DISTRIBUIÇÃO DE ENERGIA ELÉTRICA DE BAIXA TENSÃO - FORNECIMENTO E INSTALAÇÃO. AF_07/2020	M		112,29
SINAPI	101626	REATOR PARA LÂMPADA VAPOR DE MERCÚRIO 400 W, USO EXTERNO - FORNECIMENTO E INSTALAÇÃO. AF_08/2020	UN		188,75
SINAPI	101627	REATOR PARA LÂMPADA VAPOR DE SÓDIO 250 W, USO EXTERNO - FORNECIMENTO E INSTALAÇÃO. AF_08/2020	UN		293,51
SINAPI	101628	REATOR PARA LÂMPADA VAPOR DE MERCÚRIO 125 W, USO EXTERNO - FORNECIMENTO E INSTALAÇÃO. AF_08/2020	UN		140,28
SINAPI	101629	REATOR PARA LÂMPADA VAPOR DE MERCÚRIO 250 W, USO EXTERNO - FORNECIMENTO E INSTALAÇÃO. AF_08/2020	UN		165,24
SINAPI	101630	SUBSTITUIÇÃO DE REATOR PARA ILUMINAÇÃO PÚBLICA (NÃO INCLUI FORNECIMENTO). AF_08/2020	UN		82,22
SINAPI	101631	IGNITOR PARA PARTIDA LÂMPADA VAPOR SÓDIO / VAPOR METÁLICO ATÉ 400 W - FORNECIMENTO E INSTALAÇÃO. AF_08/2020	UN		38,09
SINAPI	101632	RELÉ FOTOELÉTRICO PARA COMANDO DE ILUMINAÇÃO EXTERNA 1000 W - FORNECIMENTO E INSTALAÇÃO. AF_08/2020	UN		41,97
SINAPI	101633	SUBSTITUIÇÃO DE RELÉ FOTOELÉTRICO PARA COMANDO DE ILUMINAÇÃO EXTERNA 1000 W - FORNECIMENTO E INSTALAÇÃO. AF_08/2020	UN		110,08
SINAPI	101636	BRAÇO PARA ILUMINAÇÃO PÚBLICA, EM TUBO DE AÇO GALVANIZADO, COMPRIMENTO DE 1,50 M, PARA FIXAÇÃO EM POSTE DE CONCRETO - FORNECIMENTO E INSTALAÇÃO. AF_08/2020	UN		160,67
SINAPI	101637	BRAÇO PARA ILUMINAÇÃO PÚBLICA, EM TUBO DE AÇO GALVANIZADO, COMPRIMENTO DE 1,50 M, PARA FIXAÇÃO EM POSTE METÁLICO - FORNECIMENTO E INSTALAÇÃO. AF_08/2020	UN		155,87
SINAPI	101640	LÂMPADA VAPOR METÁLICO 400 W - FORNECIMENTO E INSTALAÇÃO. AF_08/2020	UN		75,42
SINAPI	101641	LÂMPADA VAPOR METÁLICO 150 W - FORNECIMENTO E INSTALAÇÃO. AF_08/2020	UN		39,26
SINAPI	101642	LÂMPADA VAPOR DE MERCÚRIO 125 W - FORNECIMENTO E INSTALAÇÃO. AF_08/2020	UN		19,90
SINAPI	101643	LÂMPADA VAPOR DE MERCÚRIO 250 W - FORNECIMENTO E INSTALAÇÃO. AF_08/2020	UN		34,32
SINAPI	101644	LÂMPADA VAPOR DE MERCÚRIO 400 W - FORNECIMENTO E INSTALAÇÃO. AF_08/2020	UN		46,30
SINAPI	101648	LÂMPADA VAPOR DE SÓDIO 150 W - FORNECIMENTO E INSTALAÇÃO. AF_08/2020	UN		41,39
SINAPI	101649	LÂMPADA VAPOR DE SÓDIO 250 W - FORNECIMENTO E INSTALAÇÃO. AF_08/2020	UN		47,63
SINAPI	101650	LÂMPADA VAPOR DE SÓDIO 400 W - FORNECIMENTO E INSTALAÇÃO. AF_08/2020	UN		55,29
SINAPI	101651	SUBSTITUIÇÃO DE LÂMPADA PARA ILUMINAÇÃO PÚBLICA (NÃO INCLUI FORNECIMENTO). AF_08/2020	UN		70,36
SINAPI	101652	LUMINÁRIA FECHADA, PARA ILUMINAÇÃO PÚBLICA, PARA LÂMPADA DE VAPOR - FORNECIMENTO E INSTALAÇÃO (EXCLUSIVE LÂMPADA E REATOR). AF_08/2020	UN		561,78
SINAPI	101653	LUMINÁRIA ABERTA PARA ILUMINAÇÃO PÚBLICA, PARA LÂMPADA VAPOR DE MERCÚRIO ATÉ 400 W E MISTA ATÉ 500 W, COM BRAÇO EM TUBO DE AÇO GALV 1", COMPRIMENTO DE 1,50 M, PARA POSTE DE CONCRETO - FORNECIMENTO E INSTALAÇÃO (EXCLUSIVE LÂMPADA E REATOR). AF_08/2020	UN		301,17
SINAPI	101654	LUMINÁRIA DE LED PARA ILUMINAÇÃO PÚBLICA, DE 33 W ATÉ 50 W - FORNECIMENTO E INSTALAÇÃO. AF_08/2020	UN		244,80
SINAPI	101655	LUMINÁRIA DE LED PARA ILUMINAÇÃO PÚBLICA, DE 51 W ATÉ 67 W - FORNECIMENTO E INSTALAÇÃO. AF_08/2020	UN		384,00
SINAPI	101656	LUMINÁRIA DE LED PARA ILUMINAÇÃO PÚBLICA, DE 68 W ATÉ 97 W - FORNECIMENTO E INSTALAÇÃO. AF_08/2020	UN		416,50
SINAPI	101657	LUMINÁRIA DE LED PARA ILUMINAÇÃO PÚBLICA, DE 98 W ATÉ 137 W - FORNECIMENTO E INSTALAÇÃO. AF_08/2020	UN		485,72
SINAPI	101658	LUMINÁRIA DE LED PARA ILUMINAÇÃO PÚBLICA, DE 138 W ATÉ 180 W - FORNECIMENTO E INSTALAÇÃO. AF_08/2020	UN		628,07
SINAPI	101659	LUMINÁRIA DE LED PARA ILUMINAÇÃO PÚBLICA, DE 181 W ATÉ 239 W - FORNECIMENTO E INSTALAÇÃO. AF_08/2020	UN		716,60
SINAPI	101660	LUMINÁRIA DE LED PARA ILUMINAÇÃO PÚBLICA, DE 240 W ATÉ 350 W - FORNECIMENTO E INSTALAÇÃO. AF_08/2020	UN		1.134,54
SINAPI	101661	SUBSTITUIÇÃO DE LUMINÁRIA DE VAPOR DE MERCÚRIO/VAPOR DE SÓDIO POR LUMINÁRIA DE LED PARA ILUMINAÇÃO PÚBLICA (NÃO INCLUI FORNECIMENTO). AF_08/2020	UN		123,94
SINAPI	101662	LUMINÁRIA FECHADA PARA ILUMINAÇÃO PÚBLICA, COM REATOR DE PARTIDA RÁPIDA, COM LÂMPADA VAPOR DE MERCÚRIO 250 W - FORNECIMENTO E INSTALAÇÃO. AF_08/2020	UN		761,38
SINAPI	101663	ABRACADEIRA DE FIXAÇÃO DE BRAÇOS DE LUMINÁRIAS DE 2" - FORNECIMENTO E INSTALAÇÃO. AF_08/2020	UN		27,60
SINAPI	101664	ABRACADEIRA DE FIXAÇÃO DE BRAÇOS DE LUMINÁRIAS DE 3" - FORNECIMENTO E INSTALAÇÃO. AF_08/2020	UN		28,73
SINAPI	101665	ABRACADEIRA DE FIXAÇÃO DE BRAÇOS DE LUMINÁRIAS DE 4" - FORNECIMENTO E INSTALAÇÃO. AF_08/2020	UN		33,58
SINAPI	101666	REFLETOR RETANGULAR FECHADO, COM LÂMPADA VAPOR METÁLICO 400 W - FORNECIMENTO E INSTALAÇÃO. AF_08/2020	UN		408,90
SINAPI	102085	LUMINÁRIA ESTANQUE COM PROTEÇÃO CONTRA ÁGUA, POEIRA OU IMPACTOS - FORNECIMENTO E INSTALAÇÃO. AF_08/2020	UN		219,71
SINAPI	100578	ASSENTAMENTO DE POSTE DE CONCRETO COM COMPRIMENTO NOMINAL DE 9 M, CARGA NOMINAL MENOR OU IGUAL A 1000 DAN, ENGASTAMENTO SIMPLES COM 1,5 M DE SOLO (NÃO INCLUI FORNECIMENTO). AF_11/2019	UN		474,96
SINAPI	100579	ASSENTAMENTO DE POSTE DE CONCRETO COM COMPRIMENTO NOMINAL DE 10 M, CARGA NOMINAL MENOR OU IGUAL A 1000 DAN, ENGASTAMENTO SIMPLES COM 1,6 M DE SOLO (NÃO INCLUI FORNECIMENTO). AF_11/2019	UN		520,27
SINAPI	100580	ASSENTAMENTO DE POSTE DE CONCRETO COM COMPRIMENTO NOMINAL DE 10 M, CARGA NOMINAL MAIOR QUE 1000 DAN, ENGASTAMENTO SIMPLES COM 1,6 M DE SOLO (NÃO INCLUI FORNECIMENTO). AF_11/2019	UN		572,98
SINAPI	100581	ASSENTAMENTO DE POSTE DE CONCRETO COM COMPRIMENTO NOMINAL DE 10,5 M, CARGA NOMINAL MENOR OU IGUAL A 1000 DAN, ENGASTAMENTO SIMPLES COM 1,65 M DE SOLO (NÃO INCLUI FORNECIMENTO). AF_11/2019	UN		542,70
SINAPI	100582	ASSENTAMENTO DE POSTE DE CONCRETO COM COMPRIMENTO NOMINAL DE 10,5 M, CARGA NOMINAL MAIOR QUE 1000 DAN, ENGASTAMENTO SIMPLES COM 1,65 M DE SOLO (NÃO INCLUI FORNECIMENTO). AF_11/2019	UN		637,70
SINAPI	100583	ASSENTAMENTO DE POSTE DE CONCRETO COM COMPRIMENTO NOMINAL DE 11 M, CARGA NOMINAL MENOR OU IGUAL A 1000 DAN, ENGASTAMENTO SIMPLES COM 1,7 M DE SOLO (NÃO INCLUI FORNECIMENTO). AF_11/2019	UN		566,86
SINAPI	100584	ASSENTAMENTO DE POSTE DE CONCRETO COM COMPRIMENTO NOMINAL DE 11 M, CARGA NOMINAL MAIOR QUE 1000 DAN, ENGASTAMENTO SIMPLES COM 1,7 M DE SOLO (NÃO INCLUI FORNECIMENTO). AF_11/2019	UN		624,00
SINAPI	100585	ASSENTAMENTO DE POSTE DE CONCRETO COM COMPRIMENTO NOMINAL DE 12 M, CARGA NOMINAL MENOR OU IGUAL A 1000 DAN, ENGASTAMENTO SIMPLES COM 1,8 M DE SOLO (NÃO INCLUI FORNECIMENTO). AF_11/2019	UN		613,70
SINAPI	100586	ASSENTAMENTO DE POSTE DE CONCRETO COM COMPRIMENTO NOMINAL DE 12 M, CARGA NOMINAL MAIOR QUE 1000 DAN, ENGASTAMENTO SIMPLES COM 1,8 M DE SOLO (NÃO INCLUI FORNECIMENTO). AF_11/2019	UN		704,77
SINAPI	100587	ASSENTAMENTO DE POSTE DE CONCRETO COM COMPRIMENTO NOMINAL DE 13 M, CARGA NOMINAL MENOR OU IGUAL A 1000 DAN, ENGASTAMENTO SIMPLES COM 1,9 M DE SOLO (NÃO INCLUI FORNECIMENTO). AF_11/2019	UN		662,35
SINAPI	100588	ASSENTAMENTO DE POSTE DE CONCRETO COM COMPRIMENTO NOMINAL DE 13 M, CARGA NOMINAL MAIOR QUE 1000 DAN, ENGASTAMENTO SIMPLES COM 1,9 M DE SOLO (NÃO INCLUI FORNECIMENTO). AF_11/2019	UN		733,13
SINAPI	100589	ASSENTAMENTO DE POSTE DE CONCRETO COM COMPRIMENTO NOMINAL DE 13,5 M, CARGA NOMINAL MENOR OU IGUAL A 1000 DAN, ENGASTAMENTO SIMPLES COM 1,95 M DE SOLO (NÃO INCLUI FORNECIMENTO). AF_11/2019	UN		735,71

FONTE	CÓDIGO	DESCRIÇÃO	UNIDADE	DESONERADO	NÃO DESONERADO
SINAPI	100590	ASSENTAMENTO DE POSTE DE CONCRETO COM COMPRIMENTO NOMINAL DE 13,5 M, CARGA NOMINAL MAIOR QUE 1000 DAN, ENGASTAMENTO SIMPLES COM 1,95 M DE SOLO (NÃO INCLUI FORNECIMENTO). AF_11/2019	UN		805,63
SINAPI	100591	ASSENTAMENTO DE POSTE DE CONCRETO COM COMPRIMENTO NOMINAL DE 14 M, CARGA NOMINAL MENOR OU IGUAL A 1000 DAN, ENGASTAMENTO SIMPLES COM 2 M DE SOLO (NÃO INCLUI FORNECIMENTO). AF_11/2019	UN		729,57
SINAPI	100592	ASSENTAMENTO DE POSTE DE CONCRETO COM COMPRIMENTO NOMINAL DE 14 M, CARGA NOMINAL MAIOR QUE 1000 DAN, ENGASTAMENTO SIMPLES COM 2 M DE SOLO (NÃO INCLUI FORNECIMENTO). AF_11/2019	UN		787,54
SINAPI	100593	ASSENTAMENTO DE POSTE DE CONCRETO COM COMPRIMENTO NOMINAL DE 15 M, CARGA NOMINAL MENOR OU IGUAL A 1000 DAN, ENGASTAMENTO SIMPLES COM 2,1 M DE SOLO (NÃO INCLUI FORNECIMENTO). AF_11/2019	UN		781,40
SINAPI	100594	ASSENTAMENTO DE POSTE DE CONCRETO COM COMPRIMENTO NOMINAL DE 15 M, CARGA NOMINAL MAIOR QUE 1000 DAN, ENGASTAMENTO SIMPLES COM 2,1 M DE SOLO (NÃO INCLUI FORNECIMENTO). AF_11/2019	UN		879,67
SINAPI	100595	ASSENTAMENTO DE POSTE DE CONCRETO COM COMPRIMENTO NOMINAL DE 18 M, CARGA NOMINAL MENOR OU IGUAL A 1000 DAN, ENGASTAMENTO SIMPLES COM 2,4 M DE SOLO (NÃO INCLUI FORNECIMENTO). AF_11/2019	UN		936,82
SINAPI	100596	ASSENTAMENTO DE POSTE DE CONCRETO COM COMPRIMENTO NOMINAL DE 18 M, CARGA NOMINAL MAIOR QUE 1000 DAN, ENGASTAMENTO SIMPLES COM 2,4 M DE SOLO (NÃO INCLUI FORNECIMENTO). AF_11/2019	UN		1.069,46
SINAPI	100597	ASSENTAMENTO DE POSTE DE CONCRETO COM COMPRIMENTO NOMINAL DE 20 M, CARGA NOMINAL MENOR OU IGUAL A 1000 DAN, ENGASTAMENTO SIMPLES COM 2,6 M DE SOLO (NÃO INCLUI FORNECIMENTO). AF_11/2019	UN		1.085,56
SINAPI	100598	ASSENTAMENTO DE POSTE DE CONCRETO COM COMPRIMENTO NOMINAL DE 20 M, CARGA NOMINAL MAIOR QUE 1000, ENGASTAMENTO SIMPLES COM 2,6 M DE SOLO (NÃO INCLUI FORNECIMENTO). AF_11/2019	UN		1.194,92
SINAPI	100599	ASSENTAMENTO DE POSTE DE CONCRETO COM COMPRIMENTO NOMINAL DE 9 M, CARGA NOMINAL DE 150 DAN, ENGASTAMENTO BASE CONCRETADA COM 1 M DE CONCRETO E 0,5 M DE SOLO (NÃO INCLUI FORNECIMENTO). AF_11/2019	UN		490,57
SINAPI	100600	ASSENTAMENTO DE POSTE DE CONCRETO COM COMPRIMENTO NOMINAL DE 9 M, CARGA NOMINAL DE 300 DAN, ENGASTAMENTO BASE CONCRETADA COM 1 M DE CONCRETO E 0,5 M DE SOLO (NÃO INCLUI FORNECIMENTO). AF_11/2019	UN		586,38
SINAPI	100601	ASSENTAMENTO DE POSTE DE CONCRETO COM COMPRIMENTO NOMINAL DE 9 M, CARGA NOMINAL DE 400 DAN, ENGASTAMENTO BASE CONCRETADA COM 1 M DE CONCRETO E 0,5 M DE SOLO (NÃO INCLUI FORNECIMENTO). AF_11/2019	UN		747,65
SINAPI	100602	ASSENTAMENTO DE POSTE DE CONCRETO COM COMPRIMENTO NOMINAL DE 9 M, CARGA NOMINAL DE 600 DAN, ENGASTAMENTO BASE CONCRETADA COM 1 M DE CONCRETO E 0,5 M DE SOLO (NÃO INCLUI FORNECIMENTO). AF_11/2019	UN		948,85
SINAPI	100603	ASSENTAMENTO DE POSTE DE CONCRETO COM COMPRIMENTO NOMINAL DE 9 M, CARGA NOMINAL DE 1000 DAN, ENGASTAMENTO BASE CONCRETADA COM 1 M DE CONCRETO E 0,5 M DE SOLO (NÃO INCLUI FORNECIMENTO). AF_11/2019	UN		1.466,60
SINAPI	100604	ASSENTAMENTO DE POSTE DE CONCRETO COM COMPRIMENTO NOMINAL DE 10 M, CARGA NOMINAL DE 300 DAN, ENGASTAMENTO BASE CONCRETADA COM 1 M DE CONCRETO E 0,6 M DE SOLO (NÃO INCLUI FORNECIMENTO). AF_11/2019	UN		621,98
SINAPI	100605	ASSENTAMENTO DE POSTE DE CONCRETO COM COMPRIMENTO NOMINAL DE 10 M, CARGA NOMINAL DE 600 DAN, ENGASTAMENTO BASE CONCRETADA COM 1 M DE CONCRETO E 0,6 M DE SOLO (NÃO INCLUI FORNECIMENTO). AF_11/2019	UN		994,05
SINAPI	100606	ASSENTAMENTO DE POSTE DE CONCRETO COM COMPRIMENTO NOMINAL DE 10 M, CARGA NOMINAL DE 1000 DAN, ENGASTAMENTO BASE CONCRETADA COM 1 M DE CONCRETO E 0,6 M DE SOLO (NÃO INCLUI FORNECIMENTO). AF_11/2019	UN		1.524,22
SINAPI	100607	ASSENTAMENTO DE POSTE DE CONCRETO COM COMPRIMENTO NOMINAL DE 10,5 M, CARGA NOMINAL DE 300 DAN, ENGASTAMENTO BASE CONCRETADA COM 1 M DE CONCRETO E 0,65 M DE SOLO (NÃO INCLUI FORNECIMENTO). AF_11/2019	UN		638,85
SINAPI	100608	ASSENTAMENTO DE POSTE DE CONCRETO COM COMPRIMENTO NOMINAL DE 10,5 M, CARGA NOMINAL DE 600 DAN, ENGASTAMENTO BASE CONCRETADA COM 1 M DE CONCRETO E 0,65 M DE SOLO (NÃO INCLUI FORNECIMENTO). AF_11/2019	UN		1.016,31
SINAPI	100609	ASSENTAMENTO DE POSTE DE CONCRETO COM COMPRIMENTO NOMINAL DE 10,5 M, CARGA NOMINAL DE 1000 DAN, ENGASTAMENTO BASE CONCRETADA COM 1 M DE CONCRETO E 0,65 M DE SOLO (NÃO INCLUI FORNECIMENTO). AF_11/2019	UN		1.555,16
SINAPI	100610	ASSENTAMENTO DE POSTE DE CONCRETO COM COMPRIMENTO NOMINAL DE 11 M, CARGA NOMINAL DE 300 DAN, ENGASTAMENTO BASE CONCRETADA COM 1 M DE CONCRETO E 0,7 M DE SOLO (NÃO INCLUI FORNECIMENTO). AF_11/2019	UN		655,68
SINAPI	100611	ASSENTAMENTO DE POSTE DE CONCRETO COM COMPRIMENTO NOMINAL DE 11 M, CARGA NOMINAL DE 400 DAN, ENGASTAMENTO BASE CONCRETADA COM 1 M DE CONCRETO E 0,7 M DE SOLO (NÃO INCLUI FORNECIMENTO). AF_11/2019	UN		825,46
SINAPI	100612	ASSENTAMENTO DE POSTE DE CONCRETO COM COMPRIMENTO NOMINAL DE 11 M, CARGA NOMINAL DE 600 DAN, ENGASTAMENTO BASE CONCRETADA COM 1 M DE CONCRETO E 0,7 M DE SOLO (NÃO INCLUI FORNECIMENTO). AF_11/2019	UN		1.038,16
SINAPI	100613	ASSENTAMENTO DE POSTE DE CONCRETO COM COMPRIMENTO NOMINAL DE 11 M, CARGA NOMINAL DE 1000 DAN, ENGASTAMENTO BASE CONCRETADA COM 1 M DE CONCRETO E 0,7 M DE SOLO (NÃO INCLUI FORNECIMENTO). AF_11/2019	UN		1.585,36
SINAPI	100614	ASSENTAMENTO DE POSTE DE CONCRETO COM COMPRIMENTO NOMINAL DE 12 M, CARGA NOMINAL DE 400 DAN, ENGASTAMENTO BASE CONCRETADA COM 1 M DE CONCRETO E 0,8 M DE SOLO (NÃO INCLUI FORNECIMENTO). AF_11/2019	UN		863,64
SINAPI	100615	ASSENTAMENTO DE POSTE DE CONCRETO COM COMPRIMENTO NOMINAL DE 12 M, CARGA NOMINAL DE 600 DAN, ENGASTAMENTO BASE CONCRETADA COM 1 M DE CONCRETO E 0,8 M DE SOLO (NÃO INCLUI FORNECIMENTO). AF_11/2019	UN		1.081,52
SINAPI	100616	ASSENTAMENTO DE POSTE DE CONCRETO COM COMPRIMENTO NOMINAL DE 12 M, CARGA NOMINAL DE 1000 DAN, ENGASTAMENTO BASE CONCRETADA COM 1 M DE CONCRETO E 0,8 M DE SOLO (NÃO INCLUI FORNECIMENTO). AF_11/2019	UN		1.648,99
SINAPI	100617	ASSENTAMENTO DE POSTE DE CONCRETO COM COMPRIMENTO NOMINAL DE 13 M, CARGA NOMINAL DE 600 DAN, ENGASTAMENTO BASE CONCRETADA COM 1 M DE CONCRETO E 0,9 M DE SOLO (NÃO INCLUI FORNECIMENTO). AF_11/2019	UN		1.124,73
SINAPI	100618	ASSENTAMENTO DE POSTE DE CONCRETO COM COMPRIMENTO NOMINAL DE 13 M, CARGA NOMINAL DE 1000 DAN, ENGASTAMENTO BASE CONCRETADA COM 1 M DE CONCRETO E 0,9 M DE SOLO - SOMENTE INSTALAÇÃO, SEM FORNECIMENTO. AF_11/2019	UN		1.717,31
SINAPI	100619	POSTE DECORATIVO PARA JARDIM EM AÇO TUBULAR, H = *2,5* M, SEM LUMINÁRIA - FORNECIMENTO E INSTALAÇÃO. AF_11/2019	UN		588,77
SINAPI	100620	POSTE DE AÇO CONICO CONTÍNUO CURVO SIMPLES, FLANGEADO, H=9M, INCLUSIVE LUMINÁRIA, SEM LÂMPADA - FORNECIMENTO E INSTALAÇÃO. AF_11/2019	UN		2.807,49
SINAPI	100621	POSTE DE AÇO CONICO CONTÍNUO CURVO DUPLO, FLANGEADO, H=9M, INCLUSIVE LUMINÁRIAS, SEM LÂMPADAS - FORNECIMENTO E INSTALAÇÃO. AF_11/2019	UN		3.286,41
SINAPI	100622	POSTE DE AÇO CONICO CONTÍNUO CURVO SIMPLES, ENGASTADO, H=9M, INCLUSIVE LUMINÁRIA, SEM LÂMPADA - FORNECIMENTO E INSTALAÇÃO. AF_11/2019	UN		2.523,91
SINAPI	100623	POSTE DE AÇO CONICO CONTÍNUO CURVO DUPLO, ENGASTADO, H=9M, INCLUSIVE LUMINÁRIAS, SEM LÂMPADAS - FORNECIMENTO E INSTALAÇÃO. AF_11/2019	UN		2.723,57
SINAPI	97600	REFLETOR EM ALUMÍNIO, DE SUPORTE E ALÇA, COM 1 LÂMPADA VAPOR DE MERCÚRIO DE 125 W, COM REATOR ALTO FATOR DE POTÊNCIA - FORNECIMENTO E INSTALAÇÃO. AF_02/2020	UN		343,87
SINAPI	97601	REFLETOR EM ALUMÍNIO, DE SUPORTE E ALÇA, COM LÂMPADA VAPOR DE MERCÚRIO DE 250 W, COM REATOR ALTO FATOR DE POTÊNCIA - FORNECIMENTO E INSTALAÇÃO. AF_02/2020	UN		358,29
SINAPI	97605	LUMINÁRIA ARANDELA TIPO MEIA LUA, DE SOBREPOR, COM 1 LÂMPADA LED DE 6 W, SEM REATOR - FORNECIMENTO E INSTALAÇÃO. AF_02/2020	UN		100,07
SINAPI	97606	LUMINÁRIA ARANDELA TIPO MEIA LUA, DE SOBREPOR, COM 1 LÂMPADA FLUORESCENTE DE 15 W, SEM REATOR - FORNECIMENTO E INSTALAÇÃO. AF_02/2020	UN		105,97
SINAPI	97607	LUMINÁRIA ARANDELA TIPO TARTARUGA, DE SOBREPOR, COM 1 LÂMPADA LED DE 6 W, SEM REATOR - FORNECIMENTO E INSTALAÇÃO. AF_02/2020	UN		121,19
SINAPI	97608	LUMINÁRIA ARANDELA TIPO TARTARUGA, COM GRADE, DE SOBREPOR, COM 1 LÂMPADA FLUORESCENTE DE 15 W, SEM REATOR - FORNECIMENTO E INSTALAÇÃO. AF_02/2020	UN		127,09

FUNTE	CÓDIGO	DESCRIÇÃO	UNIDADE	DESONERADO	NÃO DESONERADO
SINAPI	102102	TRANSFORMADOR DE DISTRIBUIÇÃO, 30 KVA, TRIFÁSICO, 60 HZ, CLASSE 15 KV, IMERSO EM ÓLEO MINERAL, INSTALAÇÃO EM POSTE (NÃO INCLUSO SUPORTE) - FORNECIMENTO E INSTALAÇÃO. AF_12/2020	UN		16.586,84
SINAPI	102103	TRANSFORMADOR DE DISTRIBUIÇÃO, 45 KVA, TRIFÁSICO, 60 HZ, CLASSE 15 KV, IMERSO EM ÓLEO MINERAL, INSTALAÇÃO EM POSTE (NÃO INCLUSO SUPORTE) - FORNECIMENTO E INSTALAÇÃO. AF_12/2020	UN		18.480,39
SINAPI	102104	TRANSFORMADOR DE DISTRIBUIÇÃO, 75 KVA, TRIFÁSICO, 60 HZ, CLASSE 15 KV, IMERSO EM ÓLEO MINERAL, INSTALAÇÃO EM POSTE (NÃO INCLUSO SUPORTE) - FORNECIMENTO E INSTALAÇÃO. AF_12/2020	UN		23.767,35
SINAPI	102105	TRANSFORMADOR DE DISTRIBUIÇÃO, 112,5 KVA, TRIFÁSICO, 60 HZ, CLASSE 15 KV, IMERSO EM ÓLEO MINERAL, INSTALAÇÃO EM POSTE (NÃO INCLUSO SUPORTE) - FORNECIMENTO E INSTALAÇÃO. AF_12/2020	UN		29.261,11
SINAPI	102106	TRANSFORMADOR DE DISTRIBUIÇÃO, 150 KVA, TRIFÁSICO, 60 HZ, CLASSE 15 KV, IMERSO EM ÓLEO MINERAL, INSTALAÇÃO EM POSTE (NÃO INCLUSO SUPORTE) - FORNECIMENTO E INSTALAÇÃO. AF_12/2020	UN		36.768,54
SINAPI	102107	TRANSFORMADOR DE DISTRIBUIÇÃO, 225 KVA, TRIFÁSICO, 60 HZ, CLASSE 15 KV, IMERSO EM ÓLEO MINERAL, INSTALAÇÃO EM POSTE (NÃO INCLUSO SUPORTE) - FORNECIMENTO E INSTALAÇÃO. AF_12/2020	UN		51.394,47
SINAPI	102108	TRANSFORMADOR DE DISTRIBUIÇÃO, 300 KVA, TRIFÁSICO, 60 HZ, CLASSE 15 KV, IMERSO EM ÓLEO MINERAL, INSTALAÇÃO EM POSTE (NÃO INCLUSO SUPORTE) - FORNECIMENTO E INSTALAÇÃO. AF_12/2020	UN		59.884,89
SINAPI	102109	SUPORTE PARA TRANSFORMADOR EM POSTE DE CONCRETO CIRCULAR - FORNECIMENTO E INSTALAÇÃO. AF_12/2020	UN		69,28
SINAPI	102110	SUPORTE PARA TRANSFORMADOR EM POSTE DE CONCRETO DUPLO T - FORNECIMENTO E INSTALAÇÃO. AF_12/2020	UN		221,48
SINAPI	103654	TRANSFORMADOR DE DISTRIBUIÇÃO, 500KVA, TRIFÁSICO, 60 HZ, CLASSE 15 KV, IMERSO EM ÓLEO MINERAL, INSTALAÇÃO EM SOLO (NÃO INCLUSO ABRIGO) - FORNECIMENTO E INSTALAÇÃO. AF_02/2022	UN		97.230,40
SINAPI	103655	TRANSFORMADOR DE DISTRIBUIÇÃO, 750 KVA, TRIFÁSICO, 60 HZ, CLASSE 15 KV, IMERSO EM ÓLEO MINERAL, INSTALAÇÃO EM SOLO (NÃO INCLUSO ABRIGO) - FORNECIMENTO E INSTALAÇÃO. AF_02/2022	UN		133.249,20
SINAPI	103656	TRANSFORMADOR DE DISTRIBUIÇÃO, 1000 KVA, TRIFÁSICO, 60 HZ, CLASSE 15 KV, IMERSO EM ÓLEO MINERAL, INSTALAÇÃO EM SOLO (NÃO INCLUSO ABRIGO) - FORNECIMENTO E INSTALAÇÃO. AF_02/2022	UN		186.386,12
SINAPI	104473	COMPOSIÇÃO PARAMÉTRICA DE PONTO ELÉTRICO DE ILUMINAÇÃO, COM INTERRUPTOR SIMPLES, EM EDIFÍCIO RESIDENCIAL COM ELETRODUTO EMBUTIDO EM RASGOS NAS PAREDES, INCLUSO TOMADA, ELETRODUTO, CABO, RASGO E CHUMBAMENTO (SEM LUMINÁRIA E LÂMPADA). AF_11/2022	UN		172,74
SINAPI	104474	COMPOSIÇÃO PARAMÉTRICA DE PONTO ELÉTRICO DE ILUMINAÇÃO, COM INTERRUPTOR PARALELO, EM EDIFÍCIO RESIDENCIAL COM ELETRODUTO EMBUTIDO EM RASGOS NAS PAREDES, INCLUSO CAIXA ELÉTRICA, MÓDULO DE TOMADA, ELETRODUTO, CABO, RASGO, QUEBRA E CHUMBAMENTO (SEM LUMINÁRIA E LÂMPADA). AF_11/2022	UN		366,30
SINAPI	104475	COMPOSIÇÃO PARAMÉTRICA DE PONTO ELÉTRICO DE TOMADA DE USO GERAL 2P+T (10A/250V) EM EDIFÍCIO RESIDENCIAL COM ELETRODUTO EMBUTIDO EM RASGOS NAS PAREDES, INCLUSO TOMADA, ELETRODUTO, CABO, RASGO, QUEBRA E CHUMBAMENTO. AF_11/2022	UN		145,79
SINAPI	104476	COMPOSIÇÃO PARAMÉTRICA DE PONTO ELÉTRICO DE TOMADA DE USO ESPECÍFICO 2P+T (20A/250V) EM EDIFÍCIO RESIDENCIAL COM ELETRODUTO EMBUTIDO EM RASGOS NAS PAREDES, INCLUSO TOMADA, ELETRODUTO, CABO, RASGO, QUEBRA E CHUMBAMENTO (EXCETO CHUVEIRO). AF_11/2022	UN		187,75
SINAPI	104477	COMPOSIÇÃO PARAMÉTRICA DE PONTO ELÉTRICO DE ILUMINAÇÃO, COM INTERRUPTOR SIMPLES, EM EDIFÍCIO RESIDENCIAL COM ELETRODUTO EMBUTIDO SEM NECESSIDADE DE RASGOS, INCLUSO TOMADA, ELETRODUTO, CABO E QUEBRA (SEM LUMINÁRIA E LÂMPADA). AF_11/2022	UN		142,87
SINAPI	104478	COMPOSIÇÃO PARAMÉTRICA DE PONTO ELÉTRICO DE ILUMINAÇÃO, COM INTERRUPTOR PARALELO, EM EDIFÍCIO RESIDENCIAL COM ELETRODUTO EMBUTIDO SEM NECESSIDADE DE RASGOS, INCLUSO TOMADA, ELETRODUTO, CABO E QUEBRA (SEM LUMINÁRIA E LÂMPADA). AF_11/2022	UN		313,42
SINAPI	104479	COMPOSIÇÃO PARAMÉTRICA DE PONTO ELÉTRICO DE TOMADA DE USO GERAL 2P+T (10A/250V) EM EDIFÍCIO RESIDENCIAL COM ELETRODUTO EMBUTIDO SEM NECESSIDADE DE RASGOS, INCLUSO TOMADA, ELETRODUTO, CABO E QUEBRA. AF_11/2022	UN		124,53
SINAPI	104480	COMPOSIÇÃO PARAMÉTRICA DE PONTO ELÉTRICO DE TOMADA DE USO ESPECÍFICO 2P+T (20A/250V) EM EDIFÍCIO RESIDENCIAL COM ELETRODUTO EMBUTIDO SEM NECESSIDADE DE RASGOS, INCLUSO TOMADA, ELETRODUTO, CABO E QUEBRA (EXCETO CHUVEIRO). AF_11/2022	UN		141,23
SINAPI	104481	COMPOSIÇÃO PARAMÉTRICA DE PONTO ELÉTRICO DE TOMADA PARA CHUVEIRO (20A/250V) EM EDIFÍCIO RESIDENCIAL COM ELETRODUTO EMBUTIDO EM RASGOS NAS PAREDES, INCLUSO TOMADA, ELETRODUTO, CABO, RASGO, QUEBRA E CHUMBAMENTO. AF_11/2022	UN		330,67
SINAPI	96973	CORDOALHA DE COBRE NU 35 MM², NÃO ENTERRADA, COM ISOLADOR - FORNECIMENTO E INSTALAÇÃO. AF_08/2023	M		66,73
SINAPI	96974	CORDOALHA DE COBRE NU 50 MM², NÃO ENTERRADA, COM ISOLADOR - FORNECIMENTO E INSTALAÇÃO. AF_08/2023	M		85,48
SINAPI	96975	CORDOALHA DE COBRE NU 70 MM², NÃO ENTERRADA, COM ISOLADOR - FORNECIMENTO E INSTALAÇÃO. AF_08/2023	M		105,17
SINAPI	96976	CORDOALHA DE COBRE NU 95 MM², NÃO ENTERRADA, COM ISOLADOR - FORNECIMENTO E INSTALAÇÃO. AF_08/2023	M		137,46
SINAPI	96977	CORDOALHA DE COBRE NU 50 MM², ENTERRADA - FORNECIMENTO E INSTALAÇÃO. AF_08/2023	M		51,91
SINAPI	96978	CORDOALHA DE COBRE NU 70 MM², ENTERRADA - FORNECIMENTO E INSTALAÇÃO. AF_08/2023	M		68,38
SINAPI	96979	CORDOALHA DE COBRE NU 95 MM², ENTERRADA - FORNECIMENTO E INSTALAÇÃO. AF_08/2023	M		97,74
SINAPI	96984	ELETRODUTO PVC RÍGIDO, DIÂMETRO 40MM, COM 3 METROS, PARA SPDA - FORNECIMENTO E INSTALAÇÃO. AF_08/2023	UN		58,88
SINAPI	96985	HASTE DE ATERRAMENTO, DIÂMETRO 5/8", COM 3 METROS - FORNECIMENTO E INSTALAÇÃO. AF_08/2023	UN		84,03
SINAPI	96986	HASTE DE ATERRAMENTO, DIÂMETRO 3/4", COM 3 METROS - FORNECIMENTO E INSTALAÇÃO. AF_08/2023	UN		125,46
SINAPI	96987	BASE METÁLICA PARA MASTRO 1 1/2" PARA SPDA - FORNECIMENTO E INSTALAÇÃO. AF_08/2023	UN		129,42
SINAPI	96988	MASTRO 1 1/2", COM 3 METROS, PARA SPDA - FORNECIMENTO E INSTALAÇÃO. AF_08/2023	UN		176,98
SINAPI	96989	CAPTOR TIPO FRANKLIN PARA SPDA - FORNECIMENTO E INSTALAÇÃO. AF_08/2023	UN		148,16
SINAPI	98463	SUPORTE ISOLADOR PARA FIXAÇÃO DA CORDOALHA DE COBRE EM ALVENARIA OU CONCRETO - FORNECIMENTO E INSTALAÇÃO. AF_08/2023	UN		27,17
SINAPI	104746	MINI CAPTOR PARA SPDA - FORNECIMENTO E INSTALAÇÃO. AF_08/2023	UN		28,59
SINAPI	104749	CONECTOR GRAMPO METÁLICO TIPO OLHAL, PARA SPDA, PARA HASTE DE ATERRAMENTO DE 3/4" E CABOS DE 10 A 50 MM2 - FORNECIMENTO E INSTALAÇÃO. AF_08/2023	UN		20,87
SINAPI	104750	CONECTOR GRAMPO METÁLICO TIPO OLHAL, PARA SPDA, PARA HASTE DE ATERRAMENTO DE 5/8" E CABOS DE 10 A 50 MM2 - FORNECIMENTO E INSTALAÇÃO. AF_08/2023	UN		16,77
SINAPI	104751	CONECTOR GRAMPO PARALELO METÁLICO, PARA SPDA, PARA CABOS DE 6 A 50 MM2 - FORNECIMENTO E INSTALAÇÃO. AF_08/2023	UN		23,81
SINAPI	104752	CONECTOR SPLIT-BOLT, PARA SPDA, PARA CABOS ATÉ 35 MM2 - FORNECIMENTO E INSTALAÇÃO. AF_08/2023	UN		19,21
SINAPI	104753	CONECTOR SPLIT-BOLT, PARA SPDA, PARA CABOS ATÉ 50 MM2 - FORNECIMENTO E INSTALAÇÃO. AF_08/2023	UN		22,89
SINAPI	104754	CONECTOR SPLIT-BOLT, PARA SPDA, PARA CABOS ATÉ 70 MM2 - FORNECIMENTO E INSTALAÇÃO. AF_08/2023	UN		29,21
SINAPI	104755	CONECTOR SPLIT-BOLT, PARA SPDA, PARA CABOS ATÉ 95 MM2 - FORNECIMENTO E INSTALAÇÃO. AF_08/2023	UN		39,00
SINAPI	103490	PLACA DE CONCRETO PRÉ-MOLDADO COMO PROTEÇÃO MECÂNICA ADICIONAL NO REATERRO PARA REDE ENTERRADA DE DISTRIBUIÇÃO DE ENERGIA ELÉTRICA - FORNECIMENTO E INSTALAÇÃO. AF_12/2021	M3		3.185,69
SINAPI	103491	CONCRETAGEM COMO PROTEÇÃO MECÂNICA ADICIONAL NO REATERRO PARA REDE ENTERRADA DE DISTRIBUIÇÃO DE ENERGIA ELÉTRICA - FORNECIMENTO E INSTALAÇÃO. AF_12/2021	M3		813,25
SINAPI	104758	FURO MANUAL EM ALVENARIA, PARA INSTALAÇÕES ELÉTRICAS, DIÂMETROS MENORES OU IGUAIS A 40 MM. AF_09/2023	UN		16,25
SINAPI	104759	FURO MANUAL EM ALVENARIA, PARA INSTALAÇÕES ELÉTRICAS, DIÂMETROS MAIORES QUE 40 MM E MENORES OU IGUAIS A 75 MM. AF_09/2023	UN		43,32
SINAPI	104760	FURO MANUAL EM ALVENARIA, PARA INSTALAÇÕES ELÉTRICAS, DIÂMETROS MAIORES QUE 75 MM E MENORES OU IGUAIS A 100 MM. AF_09/2023	UN		63,27
SINAPI	104761	FURO MECANIZADO EM CONCRETO, COM MARTELO DEMOLIDOR, PARA INSTALAÇÕES ELÉTRICAS, DIÂMETROS MENORES OU IGUAIS A 40 MM. AF_09/2023	UN		9,17
SINAPI	104762	FURO MECANIZADO EM CONCRETO, COM MARTELO DEMOLIDOR, PARA INSTALAÇÕES ELÉTRICAS, DIÂMETROS MAIORES QUE 40 MM E MENORES OU IGUAIS A 75 MM. AF_09/2023	UN		24,43
SINAPI	104763	FURO MECANIZADO EM CONCRETO, COM MARTELO DEMOLIDOR, PARA INSTALAÇÕES ELÉTRICAS, DIÂMETROS MAIORES QUE 75 MM E MENORES OU IGUAIS A 150 MM. AF_09/2023	UN		35,68
SINAPI	104764	SUPORTE PARA 2 ELETRODUTOS, ESPAÇADO A CADA 80 CM, EM PERFILADO COM COMPRIMENTO DE 25 CM FIXADO EM LAJE, POR METRO DE ELETRODUTO FIXADO. AF_09/2023	M		23,86
SINAPI	104765	SUPORTE PARA 4 ELETRODUTOS, ESPAÇADO A CADA 80 CM, EM PERFILADO COM COMPRIMENTO DE 42 CM FIXADO EM LAJE, POR METRO DE ELETRODUTO FIXADO. AF_09/2023	M		18,85
SINAPI	104766	CHUMBAMENTO LINEAR EM ALVENARIA PARA ELETRODUTOS COM DIÂMETROS MENORES OU IGUAIS A 40 MM. AF_09/2023	M		16,55
SINAPI	104768	FURO MECANIZADO EM ALVENARIA, PARA INSTALAÇÕES ELÉTRICAS, DIÂMETROS MENORES OU IGUAIS A 40 MM. AF_09/2023	UN		0,68

FONTE	CÓDIGO	DESCRIÇÃO	UNIDADE	DESONERADO	NÃO DESONERADO
SINAPI	104770	FURO MECANIZADO EM ALVENARIA, PARA INSTALAÇÕES ELÉTRICAS, DIÂMETROS MAIORES QUE 40 MM E MENORES OU IGUAIS A 75 MM. AF_09/2023	UN		1,83
SINAPI	104772	FURO MECANIZADO EM ALVENARIA, PARA INSTALAÇÕES ELÉTRICAS, DIÂMETROS MAIORES QUE 75 MM E MENORES OU IGUAIS A 100 MM. AF_09/2023	UN		2,68
SINAPI	104774	FURO MECANIZADO EM CONCRETO, COM PERFURATRIZ, PARA INSTALAÇÕES ELÉTRICAS, DIÂMETROS MENORES OU IGUAIS A 40 MM. AF_09/2023	UN		2,41
SINAPI	104776	FURO MECANIZADO EM CONCRETO, COM PERFURATRIZ, PARA INSTALAÇÕES ELÉTRICAS, DIÂMETROS MAIORES QUE 40 MM E MENORES OU IGUAIS A 75 MM. AF_09/2023	UN		6,47
SINAPI	104778	FURO MECANIZADO EM CONCRETO, COM PERFURATRIZ, PARA INSTALAÇÕES ELÉTRICAS, DIÂMETROS MAIORES QUE 75 MM E MENORES OU IGUAIS A 150 MM. AF_09/2023	UN		9,44
SINAPI	104780	RASGO LINEAR MECANIZADO EM ALVENARIA, PARA ELETRODUTOS, DIÂMETROS MENORES OU IGUAIS A 40 MM. AF_09/2023	M		5,98
SINAPI	104785	FIXAÇÃO DE ELETRODUTOS, DIÂMETROS MENORES OU IGUAIS A 40 MM, COM ABRAÇADEIRA METÁLICA RÍGIDA TIPO D COM PARAFUSO DE FIXAÇÃO 1 1/4", FIXADA DIRETAMENTE NA LAJE OU PAREDE. AF_09/2023	M		13,97
SINAPI	96765	ABRIGO PARA HIDRANTE, 90X60X17CM, COM REGISTRO GLOBO ANGULAR 45 GRAUS 2 1/2", ADAPTADOR STORZ 2 1/2", MANGUEIRA DE INCÊNDIO 20M, REDUÇÃO 2 1/2" X 1 1/2" E ESGUICHO EM LATÃO 1 1/2" - FORNECIMENTO E INSTALAÇÃO. AF_10/2020	UN		1.766,87
SINAPI	101905	EXTINTOR DE INCÊNDIO PORTÁTIL COM CARGA DE ÁGUA PRESSURIZADA DE 10 L, CLASSE A - FORNECIMENTO E INSTALAÇÃO. AF_10/2020_PE	UN		225,35
SINAPI	101906	EXTINTOR DE INCÊNDIO PORTÁTIL COM CARGA DE CO2 DE 4 KG, CLASSE BC - FORNECIMENTO E INSTALAÇÃO. AF_10/2020_PE	UN		661,02
SINAPI	101907	EXTINTOR DE INCÊNDIO PORTÁTIL COM CARGA DE CO2 DE 6 KG, CLASSE BC - FORNECIMENTO E INSTALAÇÃO. AF_10/2020_PE	UN		714,10
SINAPI	101908	EXTINTOR DE INCÊNDIO PORTÁTIL COM CARGA DE PQS DE 4 KG, CLASSE BC - FORNECIMENTO E INSTALAÇÃO. AF_10/2020_PE	UN		218,71
SINAPI	101909	EXTINTOR DE INCÊNDIO PORTÁTIL COM CARGA DE PQS DE 6 KG, CLASSE BC - FORNECIMENTO E INSTALAÇÃO. AF_10/2020_PE	UN		254,10
SINAPI	101910	EXTINTOR DE INCÊNDIO PORTÁTIL COM CARGA DE PQS DE 8 KG, CLASSE BC - FORNECIMENTO E INSTALAÇÃO. AF_10/2020_PE	UN		298,33
SINAPI	101911	EXTINTOR DE INCÊNDIO PORTÁTIL COM CARGA DE PQS DE 12 KG, CLASSE BC - FORNECIMENTO E INSTALAÇÃO. AF_10/2020_PE	UN		342,56
SINAPI	101912	ABRIGO PARA HIDRANTE, 75X45X17CM, COM REGISTRO GLOBO ANGULAR 45 GRAUS 2 1/2", ADAPTADOR STORZ 2 1/2", MANGUEIRA DE INCÊNDIO 15M 2 1/2" E ESGUICHO EM LATÃO 2 1/2" - FORNECIMENTO E INSTALAÇÃO. AF_10/2020	UN		2.224,17
SINAPI	101913	CAIXA DE INCÊNDIO 45X75X17CM - FORNECIMENTO E INSTALAÇÃO. AF_10/2020	UN		362,65
SINAPI	101914	CAIXA DE INCÊNDIO 60X90X17CM - FORNECIMENTO E INSTALAÇÃO. AF_10/2020	UN		461,49
SINAPI	101915	CONJUNTO DE MANGUEIRA PARA COMBATE A INCÊNDIO EM FIBRA DE POLIESTER PURA, COM 1.1/2", REVESTIDA INTERNAMENTE, COMPRIMENTO DE 15M - FORNECIMENTO E INSTALAÇÃO. AF_10/2020	UN		402,79
SINAPI	101916	HIDRANTE SUBTERRÂNEO PREDIAL (COM CURVA LONGA E CAIXA), DN 75 MM - FORNECIMENTO E INSTALAÇÃO. AF_10/2020	UN		3.588,94
SINAPI	101917	MANÔMETRO 0 A 200 PSI (0 A 14 KGF/CM2), D = 50MM - FORNECIMENTO E INSTALAÇÃO. AF_10/2020	UN		156,69
SINAPI	98261	CABO TELEFÔNICO CCI-50 1 PAR, INSTALADO EM ENTRADA DE EDIFICAÇÃO - FORNECIMENTO E INSTALAÇÃO. AF_11/2019	M		4,12
SINAPI	98262	CABO TELEFÔNICO CCI-50 2 PARES, SEM BLINDAGEM, INSTALADO EM ENTRADA DE EDIFICAÇÃO - FORNECIMENTO E INSTALAÇÃO. AF_11/2019	M		5,03
SINAPI	98263	CABO TELEFÔNICO CCI-50 3 PARES, SEM BLINDAGEM, INSTALADO EM ENTRADA DE EDIFICAÇÃO - FORNECIMENTO E INSTALAÇÃO. AF_11/2019	M		5,25
SINAPI	98264	CABO TELEFÔNICO CCI-50 4 PARES, SEM BLINDAGEM, INSTALADO EM ENTRADA DE EDIFICAÇÃO - FORNECIMENTO E INSTALAÇÃO. AF_11/2019	M		6,23
SINAPI	98265	CABO TELEFÔNICO CCI-50 5 PARES, SEM BLINDAGEM, INSTALADO EM ENTRADA DE EDIFICAÇÃO - FORNECIMENTO E INSTALAÇÃO. AF_11/2019	M		6,87
SINAPI	98266	CABO TELEFÔNICO CCI-50 6 PARES, SEM BLINDAGEM, INSTALADO EM ENTRADA DE EDIFICAÇÃO - FORNECIMENTO E INSTALAÇÃO. AF_11/2019	M		7,75
SINAPI	98267	CABO TELEFÔNICO CI-50 10 PARES INSTALADO EM ENTRADA DE EDIFICAÇÃO - FORNECIMENTO E INSTALAÇÃO. AF_11/2019	M		12,14
SINAPI	98268	CABO TELEFÔNICO CI-50 20 PARES INSTALADO EM ENTRADA DE EDIFICAÇÃO - FORNECIMENTO E INSTALAÇÃO. AF_11/2019	M		19,25
SINAPI	98269	CABO TELEFÔNICO CI-50 30 PARES INSTALADO EM ENTRADA DE EDIFICAÇÃO - FORNECIMENTO E INSTALAÇÃO. AF_11/2019	M		26,13
SINAPI	98270	CABO TELEFÔNICO CI-50 50 PARES INSTALADO EM ENTRADA DE EDIFICAÇÃO - FORNECIMENTO E INSTALAÇÃO. AF_11/2019	M		39,11
SINAPI	98271	CABO TELEFÔNICO CI-50 75 PARES INSTALADO EM ENTRADA DE EDIFICAÇÃO - FORNECIMENTO E INSTALAÇÃO. AF_11/2019	M		54,75
SINAPI	98272	CABO TELEFÔNICO CI-50 200 PARES INSTALADO EM ENTRADA DE EDIFICAÇÃO - FORNECIMENTO E INSTALAÇÃO. AF_11/2019	M		124,77
SINAPI	98273	CABO TELEFÔNICO CCI-50 4 PARES, SEM BLINDAGEM, INSTALADO EM PRUMADA - FORNECIMENTO E INSTALAÇÃO. AF_11/2019	M		2,97
SINAPI	98274	CABO TELEFÔNICO CCI-50 5 PARES, SEM BLINDAGEM, INSTALADO EM PRUMADA - FORNECIMENTO E INSTALAÇÃO. AF_11/2019	M		3,60
SINAPI	98275	CABO TELEFÔNICO CCI-50 6 PARES, SEM BLINDAGEM, INSTALADO EM PRUMADA - FORNECIMENTO E INSTALAÇÃO. AF_11/2019	M		4,49
SINAPI	98276	CABO TELEFÔNICO CI-50 10 PARES INSTALADO EM PRUMADA - FORNECIMENTO E INSTALAÇÃO. AF_11/2019	M		8,88
SINAPI	98277	CABO TELEFÔNICO CI-50 20 PARES INSTALADO EM PRUMADA - FORNECIMENTO E INSTALAÇÃO. AF_11/2019	M		16,00
SINAPI	98278	CABO TELEFÔNICO CI-50 30 PARES INSTALADO EM PRUMADA - FORNECIMENTO E INSTALAÇÃO. AF_11/2019	M		22,88
SINAPI	98279	CABO TELEFÔNICO CI-50 50 PARES INSTALADO EM PRUMADA - FORNECIMENTO E INSTALAÇÃO. AF_11/2019	M		35,84
SINAPI	98280	CABO TELEFÔNICO CCI-50 1 PAR, SEM BLINDAGEM, INSTALADO EM DISTRIBUIÇÃO DE EDIFICAÇÃO RESIDENCIAL - FORNECIMENTO E INSTALAÇÃO. AF_11/2019	M		8,31
SINAPI	98281	CABO TELEFÔNICO CCI-50 2 PARES, SEM BLINDAGEM, INSTALADO EM DISTRIBUIÇÃO DE EDIFICAÇÃO RESIDENCIAL - FORNECIMENTO E INSTALAÇÃO. AF_11/2019	M		9,22
SINAPI	98282	CABO TELEFÔNICO CCI-50 3 PARES, SEM BLINDAGEM, INSTALADO EM DISTRIBUIÇÃO DE EDIFICAÇÃO RESIDENCIAL - FORNECIMENTO E INSTALAÇÃO. AF_11/2019	M		9,44
SINAPI	98283	CABO TELEFÔNICO CCI-50 4 PARES, SEM BLINDAGEM, INSTALADO EM DISTRIBUIÇÃO DE EDIFICAÇÃO RESIDENCIAL - FORNECIMENTO E INSTALAÇÃO. AF_11/2019	M		10,43
SINAPI	98284	CABO TELEFÔNICO CCI-50 5 PARES, SEM BLINDAGEM, INSTALADO EM DISTRIBUIÇÃO DE EDIFICAÇÃO RESIDENCIAL - FORNECIMENTO E INSTALAÇÃO. AF_11/2019	M		11,05
SINAPI	98285	CABO TELEFÔNICO CCI-50 6 PARES, SEM BLINDAGEM, INSTALADO EM DISTRIBUIÇÃO DE EDIFICAÇÃO RESIDENCIAL - FORNECIMENTO E INSTALAÇÃO. AF_11/2019	M		11,94
SINAPI	98286	CABO TELEFÔNICO CI-50 10 PARES INSTALADO EM DISTRIBUIÇÃO DE EDIFICAÇÃO RESIDENCIAL - FORNECIMENTO E INSTALAÇÃO. AF_11/2019	M		16,34
SINAPI	98287	CABO TELEFÔNICO CCI-50 1 PAR, SEM BLINDAGEM, INSTALADO EM DISTRIBUIÇÃO DE EDIFICAÇÃO INSTITUCIONAL - FORNECIMENTO E INSTALAÇÃO. AF_11/2019	M		1,60
SINAPI	98288	CABO TELEFÔNICO CCI-50 2 PARES, SEM BLINDAGEM, INSTALADO EM DISTRIBUIÇÃO DE EDIFICAÇÃO INSTITUCIONAL - FORNECIMENTO E INSTALAÇÃO. AF_11/2019	M		2,51
SINAPI	98289	CABO TELEFÔNICO CCI-50 3 PARES, SEM BLINDAGEM, INSTALADO EM DISTRIBUIÇÃO DE EDIFICAÇÃO INSTITUCIONAL - FORNECIMENTO E INSTALAÇÃO. AF_11/2019	M		2,74
SINAPI	98290	CABO TELEFÔNICO CCI-50 4 PARES, SEM BLINDAGEM, INSTALADO EM DISTRIBUIÇÃO DE EDIFICAÇÃO INSTITUCIONAL - FORNECIMENTO E INSTALAÇÃO. AF_11/2019	M		3,71
SINAPI	98291	CABO TELEFÔNICO CCI-50 5 PARES, SEM BLINDAGEM, INSTALADO EM DISTRIBUIÇÃO DE EDIFICAÇÃO INSTITUCIONAL - FORNECIMENTO E INSTALAÇÃO. AF_11/2019	M		4,34
SINAPI	98292	CABO TELEFÔNICO CCI-50 6 PARES, SEM BLINDAGEM, INSTALADO EM DISTRIBUIÇÃO DE EDIFICAÇÃO INSTITUCIONAL - FORNECIMENTO E INSTALAÇÃO. AF_11/2019	M		5,23

FONTE	CÓDIGO	DESCRIÇÃO	UNIDADE	DESONERADO	NÃO DESONERADO
SINAPI	98293	CABO TELEFÔNICO CI-50 10 PARES INSTALADO EM DISTRIBUIÇÃO DE EDIFICAÇÃO INSTITUCIONAL - FORNECIMENTO E INSTALAÇÃO. AF_11/2019	M		9,62
SINAPI	98400	CABO TELEFÔNICO CTP-APL-50 10 PARES INSTALADO EM ENTRADA DE EDIFICAÇÃO - FORNECIMENTO E INSTALAÇÃO. AF_11/2019	M		14,78
SINAPI	98401	CABO TELEFÔNICO CTP-APL-50 20 PARES INSTALADO EM ENTRADA DE EDIFICAÇÃO - FORNECIMENTO E INSTALAÇÃO. AF_11/2019	M		22,92
SINAPI	98402	CABO TELEFÔNICO CTP-APL-50 30 PARES INSTALADO EM ENTRADA DE EDIFICAÇÃO - FORNECIMENTO E INSTALAÇÃO. AF_11/2019	M		26,69
SINAPI	100556	CAIXA DE PASSAGEM PARA TELEFONE 15X15X10CM (SOBREPOR), FORNECIMENTO E INSTALACAO. AF_11/2019	UN		40,12
SINAPI	100557	CAIXA DE PASSAGEM PARA TELEFONE 80X80X15CM (SOBREPOR) FORNECIMENTO E INSTALACAO. AF_11/2019	UN		455,99
SINAPI	100560	QUADRO DE DISTRIBUIÇÃO PARA TELEFONE N.2, 20X20X12CM EM CHAPA METALICA, DE EMBUTIR, SEM ACESSORIOS, PADRÃO TELEBRAS, FORNECIMENTO E INSTALAÇÃO. AF_11/2019	UN		108,74
SINAPI	100561	QUADRO DE DISTRIBUIÇÃO PARA TELEFONE N.3, 40X40X12CM EM CHAPA METALICA, DE EMBUTIR, SEM ACESSORIOS, PADRAO TELEBRAS, FORNECIMENTO E INSTALAÇÃO. AF_11/2019	UN		190,69
SINAPI	100562	QUADRO DE DISTRIBUIÇÃO PARA TELEFONE N.4, 60X60X12CM EM CHAPA METALICA, DE EMBUTIR, SEM ACESSORIOS, PADRAO TELEBRAS, FORNECIMENTO E INSTALAÇÃO. AF_11/2019	UN		289,96
SINAPI	100563	QUADRO DE DISTRIBUIÇÃO PARA TELEFONE N.5, 80X80X12CM EM CHAPA METALICA, SEM ACESSORIOS, PADRAO TELEBRAS, FORNECIMENTO E INSTALAÇÃO. AF_11/2019	UN		413,61
SINAPI	101795	CAIXA ENTERRADA PARA INSTALAÇÕES TELEFÔNICAS TIPO R1, EM ALVENARIA COM BLOCOS DE CONCRETO, DIMENSÕES INTERNAS: 0,35X0,60X0,60 M, EXCLUINDO TAMPÃO. AF_12/2020	UN		569,98
SINAPI	101798	TAMPA PARA CAIXA TIPO R1, EM FERRO FUNDIDO, DIMENSÕES INTERNAS: 0,40 X 0,60 M - FORNECIMENTO E INSTALAÇÃO. AF_12/2020	UN		370,29
SINAPI	101799	TAMPA PARA CAIXA TIPO R2 E R3, EM FERRO FUNDIDO, DIMENSÕES INTERNAS: 0,55 X 1,10 M - FORNECIMENTO E INSTALAÇÃO. AF_12/2020	UN		896,30
SINAPI	98397	PINTURA ANTICORROSIVA DE DUTO METÁLICO. AF_04/2018	M2		13,24
SINAPI	103244	AR CONDICIONADO SPLIT INVERTER, HI-WALL (PAREDE), 9000 BTU/H, CICLO FRIO - FORNECIMENTO E INSTALAÇÃO. AF_11/2021_PE	UN		2.300,14
SINAPI	103245	AR CONDICIONADO SPLIT ON/OFF, HI-WALL (PAREDE), 9000 BTUS/H, CICLO FRIO - FORNECIMENTO E INSTALAÇÃO. AF_11/2021_PE	UN		1.813,38
SINAPI	103246	AR CONDICIONADO SPLIT ON/OFF, HI-WALL (PAREDE), 9000 BTUS/H, CICLO QUENTE/FRIO - FORNECIMENTO E INSTALAÇÃO. AF_11/2021_PE	UN		1.978,00
SINAPI	103247	AR CONDICIONADO SPLIT INVERTER, HI-WALL (PAREDE), 12000 BTU/H, CICLO FRIO - FORNECIMENTO E INSTALAÇÃO. AF_11/2021_PE	UN		2.553,32
SINAPI	103248	AR CONDICIONADO SPLIT ON/OFF, HI-WALL (PAREDE), 12000 BTUS/H, CICLO FRIO - FORNECIMENTO E INSTALAÇÃO. AF_11/2021_PE	UN		2.085,78
SINAPI	103249	AR CONDICIONADO SPLIT ON/OFF, HI-WALL (PAREDE), 12000 BTUS/H, CICLO QUENTE/FRIO - FORNECIMENTO E INSTALAÇÃO. AF_11/2021_PE	UN		2.241,14
SINAPI	103250	AR CONDICIONADO SPLIT INVERTER, HI-WALL (PAREDE), 18000 BTU/H, CICLO FRIO - FORNECIMENTO E INSTALAÇÃO. AF_11/2021_PE	UN		3.710,85
SINAPI	103251	AR CONDICIONADO SPLIT ON/OFF, HI-WALL (PAREDE), 18000 BTUS/H, CICLO FRIO - FORNECIMENTO E INSTALAÇÃO. AF_11/2021_PE	UN		2.929,99
SINAPI	103252	AR CONDICIONADO SPLIT ON/OFF, HI-WALL (PAREDE), 18000 BTUS/H, CICLO QUENTE/FRIO - FORNECIMENTO E INSTALAÇÃO. AF_11/2021_PE	UN		3.244,89
SINAPI	103253	AR CONDICIONADO SPLIT INVERTER, HI-WALL (PAREDE), 24000 BTU/H, CICLO FRIO - FORNECIMENTO E INSTALAÇÃO. AF_11/2021_PE	UN		5.059,99
SINAPI	103254	AR CONDICIONADO SPLIT ON/OFF, HI-WALL (PAREDE), 24000 BTUS/H, CICLO FRIO - FORNECIMENTO E INSTALAÇÃO. AF_11/2021_PE	UN		3.783,37
SINAPI	103255	AR CONDICIONADO SPLIT ON/OFF, HI-WALL (PAREDE), 24000 BTUS/H, CICLO QUENTE/FRIO - FORNECIMENTO E INSTALAÇÃO. AF_11/2021_PE	UN		4.233,79
SINAPI	103256	AR CONDICIONADO SPLIT INVERTER, PISO TETO, 18000 BTU/H, CICLO FRIO - FORNECIMENTO E INSTALAÇÃO. AF_11/2021_PE	UN		9.402,58
SINAPI	103257	AR CONDICIONADO SPLIT ON/OFF, PISO TETO, 18.000 BTU/H, CICLO FRIO - FORNECIMENTO E INSTALAÇÃO. AF_11/2021_PE	UN		5.372,71
SINAPI	103258	AR CONDICIONADO SPLIT INVERTER, PISO TETO, 24000 BTU/H, CICLO FRIO - FORNECIMENTO E INSTALAÇÃO. AF_11/2021_PE	UN		10.511,98
SINAPI	103259	AR CONDICIONADO SPLIT ON/OFF, PISO TETO, 24.000 BTU/H, CICLO FRIO - FORNECIMENTO E INSTALAÇÃO. AF_11/2021_PE	UN		5.664,89
SINAPI	103260	AR CONDICIONADO SPLIT INVERTER, PISO TETO, 24000 BTU/H, QUENTE/FRIO - FORNECIMENTO E INSTALAÇÃO. AF_11/2021_PE	UN		5.819,14
SINAPI	103261	AR CONDICIONADO SPLIT INVERTER, PISO TETO, 36000 BTU/H, CICLO FRIO - FORNECIMENTO E INSTALAÇÃO. AF_11/2021_PE	UN		11.859,31
SINAPI	103262	AR CONDICIONADO SPLIT ON/OFF, PISO TETO, 36.000 BTU/H, CICLO FRIO - FORNECIMENTO E INSTALAÇÃO. AF_11/2021_PE	UN		7.442,95
SINAPI	103263	AR CONDICIONADO SPLIT INVERTER, PISO TETO, 48000 BTU/H, CICLO FRIO - FORNECIMENTO E INSTALAÇÃO. AF_11/2021_PE	UN		16.484,50
SINAPI	103264	AR CONDICIONADO SPLIT ON/OFF, PISO TETO, 48.000 BTU/H, CICLO FRIO - FORNECIMENTO E INSTALAÇÃO. AF_11/2021_PE	UN		9.253,65
SINAPI	103265	AR CONDICIONADO SPLIT INVERTER, PISO TETO, APRESENTANDO ENTRE 54000 E 58000 BTU/H, CICLO FRIO - FORNECIMENTO E INSTALAÇÃO. AF_11/2021_PE	UN		19.869,12
SINAPI	103266	AR CONDICIONADO SPLIT ON/OFF, PISO TETO, 60.000 BTU/H, CICLO FRIO - FORNECIMENTO E INSTALAÇÃO. AF_11/2021_PE	UN		10.332,24
SINAPI	103267	AR CONDICIONADO SPLIT ON/OFF, CASSETE (TETO), FRIO 4 VIAS 18000 BTU/H - FORNECIMENTO E INSTALAÇÃO. AF_11/2021_PE	UN		5.877,06
SINAPI	103268	AR CONDICIONADO SPLIT ON/OFF, CASSETE (TETO), 18000 BTU/H, CICLO QUENTE/FRIO - FORNECIMENTO E INSTALAÇÃO. AF_11/2021_PE	UN		6.975,70
SINAPI	103269	AR CONDICIONADO SPLIT ON/OFF, CASSETE (TETO), FRIO 4 VIAS 24000 BTU/H - FORNECIMENTO E INSTALAÇÃO. AF_11/2021_PE	UN		7.223,10
SINAPI	103270	AR CONDICIONADO SPLIT ON/OFF, CASSETE (TETO), 24000 BTU/H, CICLO QUENTE/FRIO - FORNECIMENTO E INSTALAÇÃO. AF_11/2021_PE	UN		7.497,56
SINAPI	103271	AR CONDICIONADO SPLIT ON/OFF, CASSETE (TETO), FRIO 4 VIAS 36000 BTU/H - FORNECIMENTO E INSTALAÇÃO. AF_11/2021_PE	UN		10.622,33
SINAPI	103272	AR CONDICIONADO SPLIT ON/OFF, CASSETE (TETO), 36000 BTU/H, CICLO QUENTE/FRIO - FORNECIMENTO E INSTALAÇÃO. AF_11/2021_PE	UN		10.971,35
SINAPI	103273	AR CONDICIONADO SPLIT ON/OFF, CASSETE (TETO), FRIO 4 VIAS 48000 BTU/H - FORNECIMENTO E INSTALAÇÃO. AF_11/2021_PE	UN		11.303,32
SINAPI	103274	AR CONDICIONADO SPLIT ON/OFF, CASSETE (TETO), 48000 BTU/H, CICLO QUENTE/FRIO - FORNECIMENTO E INSTALAÇÃO. AF_11/2021_PE	UN		12.944,80
SINAPI	103275	AR CONDICIONADO SPLIT ON/OFF, CASSETE (TETO), FRIO 4 VIAS 60000 BTU/H - FORNECIMENTO E INSTALAÇÃO. AF_11/2021_PE	UN		12.877,78
SINAPI	103276	AR CONDICIONADO SPLIT ON/OFF, CASSETE (TETO), 60000 BTU/H, CICLO QUENTE/FRIO - FORNECIMENTO E INSTALAÇÃO. AF_11/2021_PE	UN		13.512,66
SINAPI	103277	AR CONDICIONADO SPLITÃO 10 TR - FORNECIMENTO E INSTALAÇÃO. AF_11/2021_PE	UN		24.939,89
SINAPI	103278	AR CONDICIONADO SPLITÃO 15 TR - FORNECIMENTO E INSTALAÇÃO. AF_11/2021_PE	UN		31.915,21
SINAPI	103288	RASGO E CHUMBAMENTO EM ALVENARIA PARA TUBOS DE SPLIT PAREDE DE 9000 A 24000 BTUS/H. AF_11/2021	UN		15,09
SINAPI	103289	TUBO EM COBRE FLEXÍVEL, DN 1/4", COM ISOLAMENTO, INSTALADO EM FORRO, PARA RAMAL DE ALIMENTAÇÃO DE AR CONDICIONADO, INCLUSO FIXADOR. AF_11/2021	M		32,85
SINAPI	103290	TUBO EM COBRE FLEXÍVEL, DN 3/8", COM ISOLAMENTO, INSTALADO EM FORRO, PARA RAMAL DE ALIMENTAÇÃO DE AR CONDICIONADO, INCLUSO FIXADOR. AF_11/2021	M		53,94
SINAPI	103291	TUBO EM COBRE FLEXÍVEL, DN 1/2", COM ISOLAMENTO, INSTALADO EM FORRO, PARA RAMAL DE ALIMENTAÇÃO DE AR CONDICIONADO, INCLUSO FIXADOR. AF_11/2021	M		66,24

FONTE	CÓDIGO	DESCRIÇÃO	UNIDADE	DESONERADO	NÃO DESONERADO
SINAPI	103292	TUBO EM COBRE FLEXÍVEL, DN 5/8", COM ISOLAMENTO, INSTALADO EM FORRO, PARA RAMAL DE ALIMENTAÇÃO DE AR CONDICIONADO, INCLUSO FIXADOR. AF_11/2021	M		79,76
SINAPI	101936	INSTALAÇÃO DE TUBOS E CONEXÕES, EM AÇO/FERRO GALVANIZADO, PARA O CENTRO DE MEDIÇÃO DE GÁS DE EDIFÍCIO RESIDENCIAL, COM 4 PAVIMENTOS, 16 UNIDADES HABITACIONAIS, DN 32 (1 1/4)- FORNECIMENTO E INSTALAÇÃO. AF_10/2020	UN		7.867,48
SINAPI	101937	INSTALAÇÃO DE TUBOS E CONEXÕES, EM AÇO/FERRO GALVANIZADO, PARA O CENTRO DE MEDIÇÃO DE GÁS DE EDIFÍCIO RESIDENCIAL, COM 4 PAVIMENTOS, 16 UNIDADES HABITACIONAIS, DN 50 (2)- FORNECIMENTO E INSTALAÇÃO. AF_10/2020	UN		14.368,75
SINAPI	98294	CABO ELETRÔNICO CATEGORIA 5E, INSTALADO EM EDIFICAÇÃO RESIDENCIAL - FORNECIMENTO E INSTALAÇÃO. AF_11/2019	M		7,24
SINAPI	98295	CABO ELETRÔNICO CATEGORIA 5E, INSTALADO EM EDIFICAÇÃO INSTITUCIONAL - FORNECIMENTO E INSTALAÇÃO. AF_11/2019	M		6,48
SINAPI	98296	CABO ELETRÔNICO CATEGORIA 6, INSTALADO EM EDIFICAÇÃO RESIDENCIAL - FORNECIMENTO E INSTALAÇÃO. AF_11/2019	M		10,58
SINAPI	98297	CABO ELETRÔNICO CATEGORIA 6, INSTALADO EM EDIFICAÇÃO INSTITUCIONAL - FORNECIMENTO E INSTALAÇÃO. AF_11/2019	M		9,36
SINAPI	98298	CABO ELETRÔNICO CATEGORIA 6A, INSTALADO EM EDIFICAÇÃO RESIDENCIAL - FORNECIMENTO E INSTALAÇÃO. AF_11/2019	M		25,82
SINAPI	98299	CABO ELETRÔNICO CATEGORIA 6A, INSTALADO EM EDIFICAÇÃO INSTITUCIONAL - FORNECIMENTO E INSTALAÇÃO. AF_11/2019	M		24,32
SINAPI	98300	CABO COAXIAL RGG 95% - FORNECIMENTO E INSTALAÇÃO. AF_11/2019	M		6,21
SINAPI	98301	PATCH PANEL 24 PORTAS, CATEGORIA 5E - FORNECIMENTO E INSTALAÇÃO. AF_11/2019	UN		596,73
SINAPI	98302	PATCH PANEL 24 PORTAS, CATEGORIA 6 - FORNECIMENTO E INSTALAÇÃO. AF_11/2019	UN		1.035,18
SINAPI	98304	PATCH PANEL 48 PORTAS, CATEGORIA 6 - FORNECIMENTO E INSTALAÇÃO. AF_11/2019	UN		3.132,90
SINAPI	98305	RACK FECHADO PARA SERVIDOR - FORNECIMENTO E INSTALAÇÃO. AF_11/2019	UN		2.181,74
SINAPI	98306	BLOCO DE ENGATE RÁPIDO PARA BASTIDOR TIPO M10 - FORNECIMENTO E INSTALAÇÃO. AF_11/2019	UN		60,01
SINAPI	98307	TOMADA DE REDE RJ45 - FORNECIMENTO E INSTALAÇÃO. AF_11/2019	UN		48,99
SINAPI	98308	TOMADA PARA TELEFONE RJ11 - FORNECIMENTO E INSTALAÇÃO. AF_11/2019	UN		32,59
SINAPI	98593	PATCH PANEL 48 PORTAS, CATEGORIA 5E - FORNECIMENTO E INSTALAÇÃO. AF_11/2019	UN		2.238,89
SINAPI	100553	CABO COAXIAL RG11 95% - FORNECIMENTO E INSTALAÇÃO. AF_11/2019	M		27,57
SINAPI	100554	CABO COAXIAL RG59 95% - FORNECIMENTO E INSTALAÇÃO. AF_11/2019	M		5,93
SINAPI	100555	RACK ABERTO EM COLUNA 44U PARA SERVIDOR - FORNECIMENTO E INSTALAÇÃO. AF_11/2019	UN		1.100,43
SINAPI	89355	TUBO, PVC, SOLDÁVEL, DN 20MM, INSTALADO EM RAMAL OU SUB-RAMAL DE ÁGUA - FORNECIMENTO E INSTALAÇÃO. AF_06/2022	M		20,78
SINAPI	89356	TUBO, PVC, SOLDÁVEL, DN 25MM, INSTALADO EM RAMAL OU SUB-RAMAL DE ÁGUA - FORNECIMENTO E INSTALAÇÃO. AF_06/2022	M		23,96
SINAPI	89357	TUBO, PVC, SOLDÁVEL, DN 32MM, INSTALADO EM RAMAL OU SUB-RAMAL DE ÁGUA - FORNECIMENTO E INSTALAÇÃO. AF_06/2022	M		33,19
SINAPI	89401	TUBO, PVC, SOLDÁVEL, DN 20MM, INSTALADO EM RAMAL DE DISTRIBUIÇÃO DE ÁGUA - FORNECIMENTO E INSTALAÇÃO. AF_06/2022	M		11,14
SINAPI	89402	TUBO, PVC, SOLDÁVEL, DN 25MM, INSTALADO EM RAMAL DE DISTRIBUIÇÃO DE ÁGUA - FORNECIMENTO E INSTALAÇÃO. AF_06/2022	M		12,78
SINAPI	89403	TUBO, PVC, SOLDÁVEL, DN 32MM, INSTALADO EM RAMAL DE DISTRIBUIÇÃO DE ÁGUA - FORNECIMENTO E INSTALAÇÃO. AF_06/2022	M		19,89
SINAPI	89446	TUBO, PVC, SOLDÁVEL, DN 25MM, INSTALADO EM PRUMADA DE ÁGUA - FORNECIMENTO E INSTALAÇÃO. AF_06/2022	M		5,76
SINAPI	89447	TUBO, PVC, SOLDÁVEL, DN 32MM, INSTALADO EM PRUMADA DE ÁGUA - FORNECIMENTO E INSTALAÇÃO. AF_06/2022	M		11,53
SINAPI	89448	TUBO, PVC, SOLDÁVEL, DN 40MM, INSTALADO EM PRUMADA DE ÁGUA - FORNECIMENTO E INSTALAÇÃO. AF_06/2022	M		17,69
SINAPI	89449	TUBO, PVC, SOLDÁVEL, DN 50MM, INSTALADO EM PRUMADA DE ÁGUA - FORNECIMENTO E INSTALAÇÃO. AF_06/2022	M		19,55
SINAPI	89450	TUBO, PVC, SOLDÁVEL, DN 60MM, INSTALADO EM PRUMADA DE ÁGUA - FORNECIMENTO E INSTALAÇÃO. AF_06/2022	M		31,39
SINAPI	89451	TUBO, PVC, SOLDÁVEL, DN 75MM, INSTALADO EM PRUMADA DE ÁGUA - FORNECIMENTO E INSTALAÇÃO. AF_06/2022	M		51,17
SINAPI	89452	TUBO, PVC, SOLDÁVEL, DN 85MM, INSTALADO EM PRUMADA DE ÁGUA - FORNECIMENTO E INSTALAÇÃO. AF_06/2022	M		70,52
SINAPI	89508	TUBO PVC, SÉRIE R, ÁGUA PLUVIAL, DN 40 MM, FORNECIDO E INSTALADO EM RAMAL DE ENCAMINHAMENTO. AF_06/2022	M		15,88
SINAPI	89509	TUBO PVC, SÉRIE R, ÁGUA PLUVIAL, DN 50 MM, FORNECIDO E INSTALADO EM RAMAL DE ENCAMINHAMENTO. AF_06/2022	M		21,42
SINAPI	89511	TUBO PVC, SÉRIE R, ÁGUA PLUVIAL, DN 75 MM, FORNECIDO E INSTALADO EM RAMAL DE ENCAMINHAMENTO. AF_06/2022	M		36,36
SINAPI	89512	TUBO PVC, SÉRIE R, ÁGUA PLUVIAL, DN 100 MM, FORNECIDO E INSTALADO EM RAMAL DE ENCAMINHAMENTO. AF_06/2022	M		46,29
SINAPI	89576	TUBO PVC, SÉRIE R, ÁGUA PLUVIAL, DN 75 MM, FORNECIDO E INSTALADO EM CONDUTORES VERTICAIS DE ÁGUAS PLUVIAIS. AF_06/2022	M		24,11
SINAPI	89578	TUBO PVC, SÉRIE R, ÁGUA PLUVIAL, DN 100 MM, FORNECIDO E INSTALADO EM CONDUTORES VERTICAIS DE ÁGUAS PLUVIAIS. AF_06/2022	M		30,02
SINAPI	89580	TUBO PVC, SÉRIE R, ÁGUA PLUVIAL, DN 150 MM, FORNECIDO E INSTALADO EM CONDUTORES VERTICAIS DE ÁGUAS PLUVIAIS. AF_06/2022	M		61,94
SINAPI	89633	TUBO, CPVC, SOLDÁVEL, DN 15MM, INSTALADO EM RAMAL OU SUB-RAMAL DE ÁGUA - FORNECIMENTO E INSTALAÇÃO. AF_06/2022	M		23,86
SINAPI	89634	TUBO, CPVC, SOLDÁVEL, DN 22MM, INSTALADO EM RAMAL OU SUB-RAMAL DE ÁGUA - FORNECIMENTO E INSTALAÇÃO. AF_06/2022	M		33,54
SINAPI	89635	TUBO, CPVC, SOLDÁVEL, DN 28MM, INSTALADO EM RAMAL OU SUB-RAMAL DE ÁGUA - FORNECIMENTO E INSTALAÇÃO. AF_06/2022	M		48,33
SINAPI	89636	TUBO, CPVC, SOLDÁVEL, DN 35MM, INSTALADO EM RAMAL OU SUB-RAMAL DE ÁGUA - FORNECIMENTO E INSTALAÇÃO. AF_06/2022	M		60,48
SINAPI	89711	TUBO PVC, SERIE NORMAL, ESGOTO PREDIAL, DN 40 MM, FORNECIDO E INSTALADO EM RAMAL DE DESCARGA OU RAMAL DE ESGOTO SANITÁRIO. AF_08/2022	M		20,84
SINAPI	89712	TUBO PVC, SERIE NORMAL, ESGOTO PREDIAL, DN 50 MM, FORNECIDO E INSTALADO EM RAMAL DE DESCARGA OU RAMAL DE ESGOTO SANITÁRIO. AF_08/2022	M		26,12
SINAPI	89713	TUBO PVC, SERIE NORMAL, ESGOTO PREDIAL, DN 75 MM, FORNECIDO E INSTALADO EM RAMAL DE DESCARGA OU RAMAL DE ESGOTO SANITÁRIO. AF_08/2022	M		32,46
SINAPI	89714	TUBO PVC, SERIE NORMAL, ESGOTO PREDIAL, DN 100 MM, FORNECIDO E INSTALADO EM RAMAL DE DESCARGA OU RAMAL DE ESGOTO SANITÁRIO. AF_08/2022	M		36,38
SINAPI	89716	TUBO, CPVC, SOLDÁVEL, DN 22MM, INSTALADO EM RAMAL DE DISTRIBUIÇÃO DE ÁGUA - FORNECIMENTO E INSTALAÇÃO. AF_06/2022	M		23,39
SINAPI	89717	TUBO, CPVC, SOLDÁVEL, DN 28MM, INSTALADO EM RAMAL DE DISTRIBUIÇÃO DE ÁGUA - FORNECIMENTO E INSTALAÇÃO. AF_06/2022	M		36,36
SINAPI	89770	TUBO, CPVC, SOLDÁVEL, DN 35MM, INSTALADO EM PRUMADA DE ÁGUA - FORNECIMENTO E INSTALAÇÃO. AF_06/2022	M		37,52
SINAPI	89771	TUBO, CPVC, SOLDÁVEL, DN 42MM, INSTALADO EM PRUMADA DE ÁGUA - FORNECIMENTO E INSTALAÇÃO. AF_06/2022	M		50,06
SINAPI	89773	TUBO, CPVC, SOLDÁVEL, DN 73MM, INSTALADO EM PRUMADA DE ÁGUA - FORNECIMENTO E INSTALAÇÃO. AF_06/2022	M		117,44
SINAPI	89775	TUBO, CPVC, SOLDÁVEL, DN 89MM, INSTALADO EM PRUMADA DE ÁGUA - FORNECIMENTO E INSTALAÇÃO. AF_06/2022	M		183,44
SINAPI	89798	TUBO PVC, SERIE NORMAL, ESGOTO PREDIAL, DN 50 MM, FORNECIDO E INSTALADO EM PRUMADA DE ESGOTO SANITÁRIO OU VENTILAÇÃO. AF_08/2022	M		12,31
SINAPI	89799	TUBO PVC, SERIE NORMAL, ESGOTO PREDIAL, DN 75 MM, FORNECIDO E INSTALADO EM PRUMADA DE ESGOTO SANITÁRIO OU VENTILAÇÃO. AF_08/2022	M		21,00
SINAPI	89800	TUBO PVC, SERIE NORMAL, ESGOTO PREDIAL, DN 100 MM, FORNECIDO E INSTALADO EM PRUMADA DE ESGOTO SANITÁRIO OU VENTILAÇÃO. AF_08/2022	M		27,32
SINAPI	89848	TUBO PVC, SERIE NORMAL, ESGOTO PREDIAL, DN 100 MM, FORNECIDO E INSTALADO EM SUBCOLETOR AÉREO DE ESGOTO SANITÁRIO. AF_08/2022	M		26,13
SINAPI	89849	TUBO PVC, SERIE NORMAL, ESGOTO PREDIAL, DN 150 MM, FORNECIDO E INSTALADO EM SUBCOLETOR AÉREO DE ESGOTO SANITÁRIO. AF_08/2022	M		52,57
SINAPI	89865	TUBO, PVC, SOLDÁVEL, DN 25MM, INSTALADO EM DRENO DE AR-CONDICIONADO - FORNECIMENTO E INSTALAÇÃO. AF_08/2022	M		17,59

FONTE	CÓDIGO	DESCRIÇÃO	UNIDADE	DESONERADO	NÃO DESONERADO
SINAPI	92275	TUBO EM COBRE RÍGIDO, DN 22 MM, CLASSE E, SEM ISOLAMENTO, INSTALADO EM PRUMADA DE HIDRÁULICA PREDIAL - FORNECIMENTO E INSTALAÇÃO. AF_04/2022	M		53,15
SINAPI	92276	TUBO EM COBRE RÍGIDO, DN 28 MM, CLASSE E, SEM ISOLAMENTO, INSTALADO EM PRUMADA DE HIDRÁULICA PREDIAL - FORNECIMENTO E INSTALAÇÃO. AF_04/2022	M		67,51
SINAPI	92277	TUBO EM COBRE RÍGIDO, DN 35 MM, CLASSE E, SEM ISOLAMENTO, INSTALADO EM PRUMADA DE HIDRÁULICA PREDIAL - FORNECIMENTO E INSTALAÇÃO. AF_04/2022	M		97,50
SINAPI	92278	TUBO EM COBRE RÍGIDO, DN 42 MM, CLASSE E, SEM ISOLAMENTO, INSTALADO EM PRUMADA DE HIDRÁULICA PREDIAL - FORNECIMENTO E INSTALAÇÃO. AF_04/2022	M		131,17
SINAPI	92279	TUBO EM COBRE RÍGIDO, DN 54 MM, CLASSE E, SEM ISOLAMENTO, INSTALADO EM PRUMADA DE HIDRÁULICA PREDIAL - FORNECIMENTO E INSTALAÇÃO. AF_04/2022	M		189,54
SINAPI	92280	TUBO EM COBRE RÍGIDO, DN 66 MM, CLASSE E, SEM ISOLAMENTO, INSTALADO EM PRUMADA DE HIDRÁULICA PREDIAL - FORNECIMENTO E INSTALAÇÃO. AF_04/2022	M		266,03
SINAPI	92281	TUBO EM COBRE RÍGIDO, DN 22 MM, CLASSE E, COM ISOLAMENTO, INSTALADO EM PRUMADA DE HIDRÁULICA PREDIAL - FORNECIMENTO E INSTALAÇÃO. AF_04/2022	M		150,86
SINAPI	92282	TUBO EM COBRE RÍGIDO, DN 28 MM, CLASSE E, COM ISOLAMENTO, INSTALADO EM PRUMADA DE HIDRÁULICA PREDIAL - FORNECIMENTO E INSTALAÇÃO. AF_04/2022	M		169,22
SINAPI	92283	TUBO EM COBRE RÍGIDO, DN 35 MM, CLASSE E, COM ISOLAMENTO, INSTALADO EM PRUMADA DE HIDRÁULICA PREDIAL - FORNECIMENTO E INSTALAÇÃO. AF_04/2022	M		226,09
SINAPI	92284	TUBO EM COBRE RÍGIDO, DN 42 MM, CLASSE E, COM ISOLAMENTO, INSTALADO EM PRUMADA DE HIDRÁULICA PREDIAL - FORNECIMENTO E INSTALAÇÃO. AF_04/2022	M		277,77
SINAPI	92285	TUBO EM COBRE RÍGIDO, DN 54 MM, CLASSE E, COM ISOLAMENTO, INSTALADO EM PRUMADA DE HIDRÁULICA PREDIAL - FORNECIMENTO E INSTALAÇÃO. AF_04/2022	M		364,79
SINAPI	92286	TUBO EM COBRE RÍGIDO, DN 66 MM, CLASSE E, COM ISOLAMENTO, INSTALADO EM PRUMADA DE HIDRÁULICA PREDIAL - FORNECIMENTO E INSTALAÇÃO. AF_04/2022	M		443,75
SINAPI	92305	TUBO EM COBRE RÍGIDO, DN 15 MM, CLASSE E, SEM ISOLAMENTO, INSTALADO EM RAMAL DE DISTRIBUIÇÃO DE HIDRÁULICA PREDIAL - FORNECIMENTO E INSTALAÇÃO. AF_04/2022	M		36,41
SINAPI	92306	TUBO EM COBRE RÍGIDO, DN 22 MM, CLASSE E, SEM ISOLAMENTO, INSTALADO EM RAMAL DE DISTRIBUIÇÃO DE HIDRÁULICA PREDIAL - FORNECIMENTO E INSTALAÇÃO. AF_04/2022	M		58,79
SINAPI	92307	TUBO EM COBRE RÍGIDO, DN 28 MM, CLASSE E, SEM ISOLAMENTO, INSTALADO EM RAMAL DE DISTRIBUIÇÃO DE HIDRÁULICA PREDIAL - FORNECIMENTO E INSTALAÇÃO. AF_04/2022	M		73,40
SINAPI	92308	TUBO EM COBRE RÍGIDO, DN 15 MM, CLASSE E, COM ISOLAMENTO, INSTALADO EM RAMAL DE DISTRIBUIÇÃO DE HIDRÁULICA PREDIAL - FORNECIMENTO E INSTALAÇÃO. AF_04/2022	M		59,83
SINAPI	92309	TUBO EM COBRE RÍGIDO, DN 22 MM, CLASSE E, COM ISOLAMENTO, INSTALADO EM RAMAL DE DISTRIBUIÇÃO DE HIDRÁULICA PREDIAL - FORNECIMENTO E INSTALAÇÃO. AF_04/2022	M		159,30
SINAPI	92310	TUBO EM COBRE RÍGIDO, DN 28 MM, CLASSE E, COM ISOLAMENTO, INSTALADO EM RAMAL DE DISTRIBUIÇÃO DE HIDRÁULICA PREDIAL - FORNECIMENTO E INSTALAÇÃO. AF_04/2022	M		177,92
SINAPI	92320	TUBO EM COBRE RÍGIDO, DN 15 MM, CLASSE E, SEM ISOLAMENTO, INSTALADO EM RAMAL E SUB-RAMAL DE HIDRÁULICA PREDIAL - FORNECIMENTO E INSTALAÇÃO. AF_04/2022	M		47,99
SINAPI	92321	TUBO EM COBRE RÍGIDO, DN 22 MM, CLASSE E, SEM ISOLAMENTO, INSTALADO EM RAMAL E SUB-RAMAL DE HIDRÁULICA PREDIAL - FORNECIMENTO E INSTALAÇÃO. AF_04/2022	M		78,72
SINAPI	92322	TUBO EM COBRE RÍGIDO, DN 28 MM, CLASSE E, SEM ISOLAMENTO, INSTALADO EM RAMAL E SUB-RAMAL DE HIDRÁULICA PREDIAL - FORNECIMENTO E INSTALAÇÃO. AF_04/2022	M		100,50
SINAPI	92323	TUBO EM COBRE RÍGIDO, DN 15 MM, CLASSE E, COM ISOLAMENTO, INSTALADO EM RAMAL E SUB-RAMAL DE HIDRÁULICA PREDIAL - FORNECIMENTO E INSTALAÇÃO. AF_04/2022	M		68,63
SINAPI	92324	TUBO EM COBRE RÍGIDO, DN 22 MM, CLASSE E, COM ISOLAMENTO, INSTALADO EM RAMAL E SUB-RAMAL DE HIDRÁULICA PREDIAL - FORNECIMENTO E INSTALAÇÃO. AF_04/2022	M		176,46
SINAPI	92325	TUBO EM COBRE RÍGIDO, DN 28 MM, CLASSE E, COM ISOLAMENTO, INSTALADO EM RAMAL E SUB-RAMAL DE HIDRÁULICA PREDIAL - FORNECIMENTO E INSTALAÇÃO. AF_04/2022	M		202,24
SINAPI	92335	TUBO DE AÇO GALVANIZADO COM COSTURA, CLASSE MÉDIA, CONEXÃO RANHURADA, DN 50 (2"), INSTALADO EM PRUMADAS - FORNECIMENTO E INSTALAÇÃO. AF_10/2020	M		90,20
SINAPI	92336	TUBO DE AÇO GALVANIZADO COM COSTURA, CLASSE MÉDIA, CONEXÃO RANHURADA, DN 65 (2 1/2"), INSTALADO EM PRUMADAS - FORNECIMENTO E INSTALAÇÃO. AF_10/2020	M		110,77
SINAPI	92337	TUBO DE AÇO GALVANIZADO COM COSTURA, CLASSE MÉDIA, CONEXÃO RANHURADA, DN 80 (3"), INSTALADO EM PRUMADAS - FORNECIMENTO E INSTALAÇÃO. AF_10/2020	M		145,79
SINAPI	92338	TUBO DE AÇO PRETO SEM COSTURA, CONEXÃO SOLDADA, DN 50 (2"), INSTALADO EM PRUMADAS - FORNECIMENTO E INSTALAÇÃO. AF_10/2020	M		158,61
SINAPI	92339	TUBO DE AÇO PRETO SEM COSTURA, CONEXÃO SOLDADA, DN 65 (2 1/2"), INSTALADO EM PRUMADAS - FORNECIMENTO E INSTALAÇÃO. AF_10/2020	M		241,74
SINAPI	92341	TUBO DE AÇO GALVANIZADO COM COSTURA, CLASSE MÉDIA, DN 50 (2"), CONEXÃO ROSQUEADA, INSTALADO EM PRUMADAS - FORNECIMENTO E INSTALAÇÃO. AF_10/2020	M		100,82
SINAPI	92342	TUBO DE AÇO GALVANIZADO COM COSTURA, CLASSE MÉDIA, DN 65 (2 1/2"), CONEXÃO ROSQUEADA, INSTALADO EM PRUMADAS - FORNECIMENTO E INSTALAÇÃO. AF_10/2020	M		121,47
SINAPI	92343	TUBO DE AÇO GALVANIZADO COM COSTURA, CLASSE MÉDIA, DN 80 (3"), CONEXÃO ROSQUEADA, INSTALADO EM PRUMADAS - FORNECIMENTO E INSTALAÇÃO. AF_10/2020	M		156,58
SINAPI	92359	TUBO DE AÇO PRETO SEM COSTURA, CONEXÃO SOLDADA, DN 25 (1"), INSTALADO EM REDE DE ALIMENTAÇÃO PARA HIDRANTE - FORNECIMENTO E INSTALAÇÃO. AF_10/2020	M		75,80
SINAPI	92360	TUBO DE AÇO PRETO SEM COSTURA, CONEXÃO SOLDADA, DN 32 (1 1/4"), INSTALADO EM REDE DE ALIMENTAÇÃO PARA HIDRANTE - FORNECIMENTO E INSTALAÇÃO. AF_10/2020	M		101,35
SINAPI	92361	TUBO DE AÇO PRETO SEM COSTURA, CONEXÃO SOLDADA, DN 50 (2"), INSTALADO EM REDE DE ALIMENTAÇÃO PARA HIDRANTE - FORNECIMENTO E INSTALAÇÃO. AF_10/2020	M		136,68
SINAPI	92362	TUBO DE AÇO PRETO SEM COSTURA, CONEXÃO SOLDADA, DN 65 (2 1/2"), INSTALADO EM REDE DE ALIMENTAÇÃO PARA HIDRANTE - FORNECIMENTO E INSTALAÇÃO. AF_10/2020	M		218,93
SINAPI	92364	TUBO DE AÇO GALVANIZADO COM COSTURA, CLASSE MÉDIA, DN 32 (1 1/4"), CONEXÃO ROSQUEADA, INSTALADO EM REDE DE ALIMENTAÇÃO PARA HIDRANTE - FORNECIMENTO E INSTALAÇÃO. AF_10/2020	M		54,81
SINAPI	92365	TUBO DE AÇO GALVANIZADO COM COSTURA, CLASSE MÉDIA, DN 40 (1 1/2"), CONEXÃO ROSQUEADA, INSTALADO EM REDE DE ALIMENTAÇÃO PARA HIDRANTE - FORNECIMENTO E INSTALAÇÃO. AF_10/2020	M		63,04
SINAPI	92366	TUBO DE AÇO GALVANIZADO COM COSTURA, CLASSE MÉDIA, DN 50 (2"), CONEXÃO ROSQUEADA, INSTALADO EM REDE DE ALIMENTAÇÃO PARA HIDRANTE - FORNECIMENTO E INSTALAÇÃO. AF_10/2020	M		87,68
SINAPI	92367	TUBO DE AÇO GALVANIZADO COM COSTURA, CLASSE MÉDIA, DN 65 (2 1/2"), CONEXÃO ROSQUEADA, INSTALADO EM REDE DE ALIMENTAÇÃO PARA HIDRANTE - FORNECIMENTO E INSTALAÇÃO. AF_10/2020	M		107,73
SINAPI	92368	TUBO DE AÇO GALVANIZADO COM COSTURA, CLASSE MÉDIA, DN 80 (3"), CONEXÃO ROSQUEADA, INSTALADO EM REDE DE ALIMENTAÇÃO PARA HIDRANTE - FORNECIMENTO E INSTALAÇÃO. AF_10/2020	M		142,30
SINAPI	92645	TUBO DE AÇO PRETO SEM COSTURA, CONEXÃO SOLDADA, DN 25 (1"), INSTALADO EM REDE DE ALIMENTAÇÃO PARA SPRINKLER - FORNECIMENTO E INSTALAÇÃO. AF_10/2020	M		79,75
SINAPI	92646	TUBO DE AÇO PRETO SEM COSTURA, CONEXÃO SOLDADA, DN 32 (1 1/4"), INSTALADO EM REDE DE ALIMENTAÇÃO PARA SPRINKLER - FORNECIMENTO E INSTALAÇÃO. AF_10/2020	M		105,29
SINAPI	92648	TUBO DE AÇO PRETO SEM COSTURA, CONEXÃO SOLDADA, DN 40 (1 1/2"), INSTALADO EM REDE DE ALIMENTAÇÃO PARA SPRINKLER - FORNECIMENTO E INSTALAÇÃO. AF_10/2020	M		115,19
SINAPI	92649	TUBO DE AÇO PRETO SEM COSTURA, CONEXÃO SOLDADA, DN 50 (2"), INSTALADO EM REDE DE ALIMENTAÇÃO PARA SPRINKLER - FORNECIMENTO E INSTALAÇÃO. AF_10/2020	M		140,62
SINAPI	92650	TUBO DE AÇO PRETO SEM COSTURA, CONEXÃO SOLDADA, DN 65 (2 1/2"), INSTALADO EM REDE DE ALIMENTAÇÃO PARA SPRINKLER - FORNECIMENTO E INSTALAÇÃO. AF_10/2020	M		222,89
SINAPI	92652	TUBO DE AÇO GALVANIZADO COM COSTURA, CLASSE MÉDIA, CONEXÃO ROSQUEADA, DN 32 (1 1/4"), INSTALADO EM REDE DE ALIMENTAÇÃO PARA SPRINKLER - FORNECIMENTO E INSTALAÇÃO. AF_10/2020	M		59,65
SINAPI	92653	TUBO DE AÇO GALVANIZADO COM COSTURA, CLASSE MÉDIA, CONEXÃO ROSQUEADA, DN 40 (1 1/2"), INSTALADO EM REDE DE ALIMENTAÇÃO PARA SPRINKLER - FORNECIMENTO E INSTALAÇÃO. AF_10/2020	M		67,94
SINAPI	92654	TUBO DE AÇO GALVANIZADO COM COSTURA, CLASSE MÉDIA, CONEXÃO ROSQUEADA, DN 50 (2"), INSTALADO EM REDE DE ALIMENTAÇÃO PARA SPRINKLER - FORNECIMENTO E INSTALAÇÃO. AF_10/2020	M		92,58
SINAPI	92655	TUBO DE AÇO GALVANIZADO COM COSTURA, CLASSE MÉDIA, CONEXÃO ROSQUEADA, DN 65 (2 1/2"), INSTALADO EM REDE DE ALIMENTAÇÃO PARA SPRINKLER - FORNECIMENTO E INSTALAÇÃO. AF_10/2020	M		112,73

FONTE	CÓDIGO	DESCRIÇÃO	UNIDADE	DESONERADO	NÃO DESONERADO
SINAPI	92656	TUBO DE AÇO GALVANIZADO COM COSTURA, CLASSE MÉDIA, CONEXÃO ROSQUEADA, DN 80 (3"), INSTALADO EM REDE DE ALIMENTAÇÃO PARA SPRINKLER - FORNECIMENTO E INSTALAÇÃO. AF_10/2020	M		147,30
SINAPI	92687	TUBO DE AÇO GALVANIZADO COM COSTURA, CLASSE MÉDIA, CONEXÃO ROSQUEADA, DN 15 (1/2"), INSTALADO EM RAMAIS E SUB-RAMAIS DE GÁS - FORNECIMENTO E INSTALAÇÃO. AF_10/2020	M		28,03
SINAPI	92688	TUBO DE AÇO GALVANIZADO COM COSTURA, CLASSE MÉDIA, CONEXÃO ROSQUEADA, DN 20 (3/4"), INSTALADO EM RAMAIS E SUB-RAMAIS DE GÁS - FORNECIMENTO E INSTALAÇÃO. AF_10/2020	M		39,38
SINAPI	92689	TUBO DE AÇO PRETO SEM COSTURA, CLASSE MÉDIA, CONEXÃO SOLDADA, DN 15 (1/2"), INSTALADO EM RAMAIS E SUB-RAMAIS DE GÁS - FORNECIMENTO E INSTALAÇÃO. AF_10/2020	M		55,79
SINAPI	92690	TUBO DE AÇO PRETO SEM COSTURA, CLASSE MÉDIA, CONEXÃO SOLDADA, DN 20 (3/4"), INSTALADO EM RAMAIS E SUB-RAMAIS DE GÁS - FORNECIMENTO E INSTALAÇÃO. AF_10/2020	M		79,32
SINAPI	92691	TUBO DE AÇO PRETO SEM COSTURA, CLASSE MÉDIA, CONEXÃO SOLDADA, DN 25 (1"), INSTALADO EM RAMAIS E SUB-RAMAIS DE GÁS - FORNECIMENTO E INSTALAÇÃO. AF_10/2020	M		102,00
SINAPI	94462	TUBO DE AÇO GALVANIZADO COM COSTURA, CLASSE MÉDIA, DN 50 (2") CONEXÃO ROSQUEADA, INSTALADO EM RESERVAÇÃO DE ÁGUA DE EDIFICAÇÃO QUE POSSUA RESERVATÓRIO DE FIBRA/FIBROCIMENTO -FORNECIMENTO E INSTALAÇÃO. AF_06/2016	M		99,92
SINAPI	94463	TUBO DE AÇO GALVANIZADO COM COSTURA, CLASSE MÉDIA, DN 65 (2 1/2") CONEXÃO ROSQUEADA, INSTALADO EM RESERVAÇÃO DE ÁGUA DE EDIFICAÇÃO QUE POSSUA RESERVATÓRIO DE FIBRA/FIBROCIMENTO -FORNECIMENTO E INSTALAÇÃO. AF_06/2016	M		117,02
SINAPI	94464	TUBO DE AÇO GALVANIZADO COM COSTURA, CLASSE MÉDIA, DN 80 (3") CONEXÃO ROSQUEADA, INSTALADO EM RESERVAÇÃO DE ÁGUA DE EDIFICAÇÃO QUE POSSUA RESERVATÓRIO DE FIBRA/FIBROCIMENTO -FORNECIMENTO E INSTALAÇÃO. AF_06/2016	M		164,73
SINAPI	94602	TUBO EM COBRE RÍGIDO, DN 54 MM, CLASSE E, SEM ISOLAMENTO, INSTALADO EM RESERVAÇÃO DE ÁGUA DE EDIFICAÇÃO QUE POSSUA RESERVATÓRIO DE FIBRA/FIBROCIMENTO -FORNECIMENTO E INSTALAÇÃO. AF_06/2016	M		205,35
SINAPI	94603	TUBO EM COBRE RÍGIDO, DN 66 MM, CLASSE E, SEM ISOLAMENTO, INSTALADO EM RESERVAÇÃO DE ÁGUA DE EDIFICAÇÃO QUE POSSUA RESERVATÓRIO DE FIBRA/FIBROCIMENTO -FORNECIMENTO E INSTALAÇÃO. AF_06/2016	M		275,38
SINAPI	94604	TUBO EM COBRE RÍGIDO, DN 79 MM, CLASSE E, SEM ISOLAMENTO, INSTALADO EM RESERVAÇÃO DE ÁGUA DE EDIFICAÇÃO QUE POSSUA RESERVATÓRIO DE FIBRA/FIBROCIMENTO -FORNECIMENTO E INSTALAÇÃO. AF_06/2016	M		375,79
SINAPI	94605	TUBO EM COBRE RÍGIDO, DN 104 MM, CLASSE E, SEM ISOLAMENTO, INSTALADO EM RESERVAÇÃO DE ÁGUA DE EDIFICAÇÃO QUE POSSUA RESERVATÓRIO DE FIBRA/FIBROCIMENTO -FORNECIMENTO E INSTALAÇÃO. AF_06/2016	M		536,52
SINAPI	94648	TUBO, PVC, SOLDÁVEL, DN 25 MM, INSTALADO EM RESERVAÇÃO DE ÁGUA DE EDIFICAÇÃO QUE POSSUA RESERVATÓRIO DE FIBRA/FIBROCIMENTO -FORNECIMENTO E INSTALAÇÃO. AF_06/2016	M		11,41
SINAPI	94649	TUBO, PVC, SOLDÁVEL, DN 32 MM, INSTALADO EM RESERVAÇÃO DE ÁGUA DE EDIFICAÇÃO QUE POSSUA RESERVATÓRIO DE FIBRA/FIBROCIMENTO -FORNECIMENTO E INSTALAÇÃO. AF_06/2016	M		16,94
SINAPI	94650	TUBO, PVC, SOLDÁVEL, DN 40 MM, INSTALADO EM RESERVAÇÃO DE ÁGUA DE EDIFICAÇÃO QUE POSSUA RESERVATÓRIO DE FIBRA/FIBROCIMENTO -FORNECIMENTO E INSTALAÇÃO. AF_06/2016	M		25,38
SINAPI	94651	TUBO, PVC, SOLDÁVEL, DN 50 MM, INSTALADO EM RESERVAÇÃO DE ÁGUA DE EDIFICAÇÃO QUE POSSUA RESERVATÓRIO DE FIBRA/FIBROCIMENTO -FORNECIMENTO E INSTALAÇÃO. AF_06/2016	M		26,92
SINAPI	94652	TUBO, PVC, SOLDÁVEL, DN 60 MM, INSTALADO EM RESERVAÇÃO DE ÁGUA DE EDIFICAÇÃO QUE POSSUA RESERVATÓRIO DE FIBRA/FIBROCIMENTO -FORNECIMENTO E INSTALAÇÃO. AF_06/2016	M		43,10
SINAPI	94653	TUBO, PVC, SOLDÁVEL, DN 75 MM, INSTALADO EM RESERVAÇÃO DE ÁGUA DE EDIFICAÇÃO QUE POSSUA RESERVATÓRIO DE FIBRA/FIBROCIMENTO -FORNECIMENTO E INSTALAÇÃO. AF_06/2016	M		61,34
SINAPI	94654	TUBO, PVC, SOLDÁVEL, DN 85 MM, INSTALADO EM RESERVAÇÃO DE ÁGUA DE EDIFICAÇÃO QUE POSSUA RESERVATÓRIO DE FIBRA/FIBROCIMENTO -FORNECIMENTO E INSTALAÇÃO. AF_06/2016	M		87,74
SINAPI	94655	TUBO, PVC, SOLDÁVEL, DN 110 MM, INSTALADO EM RESERVAÇÃO DE ÁGUA DE EDIFICAÇÃO QUE POSSUA RESERVATÓRIO DE FIBRA/FIBROCIMENTO -FORNECIMENTO E INSTALAÇÃO. AF_06/2016	M		122,09
SINAPI	94716	TUBO, CPVC, SOLDÁVEL, DN 22 MM, INSTALADO EM RESERVAÇÃO DE ÁGUA DE EDIFICAÇÃO QUE POSSUA RESERVATÓRIO DE FIBRA/FIBROCIMENTO -FORNECIMENTO E INSTALAÇÃO. AF_06/2016	M		21,98
SINAPI	94717	TUBO, CPVC, SOLDÁVEL, DN 28 MM, INSTALADO EM RESERVAÇÃO DE ÁGUA DE EDIFICAÇÃO QUE POSSUA RESERVATÓRIO DE FIBRA/FIBROCIMENTO -FORNECIMENTO E INSTALAÇÃO. AF_06/2016	M		33,39
SINAPI	94718	TUBO, CPVC, SOLDÁVEL, DN 35 MM, INSTALADO EM RESERVAÇÃO DE ÁGUA DE EDIFICAÇÃO QUE POSSUA RESERVATÓRIO DE FIBRA/FIBROCIMENTO -FORNECIMENTO E INSTALAÇÃO. AF_06/2016	M		43,23
SINAPI	94719	TUBO, CPVC, SOLDÁVEL, DN 42 MM, INSTALADO EM RESERVAÇÃO DE ÁGUA DE EDIFICAÇÃO QUE POSSUA RESERVATÓRIO DE FIBRA/FIBROCIMENTO -FORNECIMENTO E INSTALAÇÃO. AF_06/2016	M		55,11
SINAPI	94720	TUBO, CPVC, SOLDÁVEL, DN 54 MM, INSTALADO EM RESERVAÇÃO DE ÁGUA DE EDIFICAÇÃO QUE POSSUA RESERVATÓRIO DE FIBRA/FIBROCIMENTO -FORNECIMENTO E INSTALAÇÃO. AF_06/2016	M		80,75
SINAPI	94721	TUBO, CPVC, SOLDÁVEL, DN 73 MM, INSTALADO EM RESERVAÇÃO DE ÁGUA DE EDIFICAÇÃO QUE POSSUA RESERVATÓRIO DE FIBRA/FIBROCIMENTO -FORNECIMENTO E INSTALAÇÃO. AF_06/2016	M		121,84
SINAPI	94722	TUBO, CPVC, SOLDÁVEL, DN 89 MM, INSTALADO EM RESERVAÇÃO DE ÁGUA DE EDIFICAÇÃO QUE POSSUA RESERVATÓRIO DE FIBRA/FIBROCIMENTO -FORNECIMENTO E INSTALAÇÃO. AF_06/2016	M		211,29
SINAPI	94723	TUBO, CPVC, SOLDÁVEL, DN 114 MM, INSTALADO EM RESERVAÇÃO DE ÁGUA DE EDIFICAÇÃO QUE POSSUA RESERVATÓRIO DE FIBRA/FIBROCIMENTO -FORNECIMENTO E INSTALAÇÃO. AF_06/2016	M		376,20
SINAPI	95697	TUBO DE AÇO PRETO SEM COSTURA, CONEXÃO SOLDADA, DN 40 (1 1/2"), INSTALADO EM REDE DE ALIMENTAÇÃO PARA HIDRANTE - FORNECIMENTO E INSTALAÇÃO. AF_10/2020	M		111,25
SINAPI	96635	TUBO, PPR, DN 25, CLASSE PN 20, INSTALADO EM RAMAL OU SUB-RAMAL DE ÁGUA - FORNECIMENTO E INSTALAÇÃO. AF_08/2022	M		40,07
SINAPI	96636	TUBO, PPR, DN 25, CLASSE PN 25 INSTALADO EM RAMAL OU SUB-RAMAL DE ÁGUA - FORNECIMENTO E INSTALAÇÃO. AF_08/2022	M		42,44
SINAPI	96644	TUBO, PPR, DN 25, CLASSE PN 20, INSTALADO EM RAMAL DE DISTRIBUIÇÃO DE ÁGUA - FORNECIMENTO E INSTALAÇÃO. AF_08/2022	M		21,53
SINAPI	96645	TUBO, PPR, DN 32, CLASSE PN 12, INSTALADO EM RAMAL DE DISTRIBUIÇÃO DE ÁGUA - FORNECIMENTO E INSTALAÇÃO. AF_08/2022	M		19,15
SINAPI	96646	TUBO, PPR, DN 40, CLASSE PN 12, INSTALADO EM RAMAL DE DISTRIBUIÇÃO DE ÁGUA - FORNECIMENTO E INSTALAÇÃO. AF_08/2022	M		23,33
SINAPI	96647	TUBO, PPR, DN 25, CLASSE PN 25, INSTALADO EM RAMAL DE DISTRIBUIÇÃO DE ÁGUA - FORNECIMENTO E INSTALAÇÃO. AF_08/2022	M		23,37
SINAPI	96648	TUBO, PPR, DN 32, CLASSE PN 25, INSTALADO EM RAMAL DE DISTRIBUIÇÃO DE ÁGUA - FORNECIMENTO E INSTALAÇÃO. AF_08/2022	M		28,73
SINAPI	96649	TUBO, PPR, DN 40, CLASSE PN 25, INSTALADO EM RAMAL DE DISTRIBUIÇÃO DE ÁGUA - FORNECIMENTO E INSTALAÇÃO. AF_08/2022	M		37,86
SINAPI	96668	TUBO, PPR, DN 25, CLASSE PN 20, INSTALADO EM PRUMADA DE ÁGUA - FORNECIMENTO E INSTALAÇÃO. AF_08/2022	M		16,60
SINAPI	96669	TUBO, PPR, DN 32, CLASSE PN 12, INSTALADO EM PRUMADA DE ÁGUA - FORNECIMENTO E INSTALAÇÃO. AF_08/2022	M		16,51
SINAPI	96670	TUBO, PPR, DN 40, CLASSE PN 12, INSTALADO EM PRUMADA DE ÁGUA - FORNECIMENTO E INSTALAÇÃO. AF_08/2022	M		21,44
SINAPI	96671	TUBO, PPR, DN 50, CLASSE PN 12, INSTALADO EM PRUMADA DE ÁGUA - FORNECIMENTO E INSTALAÇÃO. AF_08/2022	M		32,29
SINAPI	96672	TUBO, PPR, DN 63, CLASSE PN 12, INSTALADO EM PRUMADA DE ÁGUA - FORNECIMENTO E INSTALAÇÃO. AF_08/2022	M		49,03
SINAPI	96673	TUBO, PPR, DN 75, CLASSE PN 12, INSTALADO EM PRUMADA DE ÁGUA - FORNECIMENTO E INSTALAÇÃO. AF_08/2022	M		61,73
SINAPI	96674	TUBO, PPR, DN 90, CLASSE PN 12, INSTALADO EM PRUMADA DE ÁGUA - FORNECIMENTO E INSTALAÇÃO. AF_08/2022	M		99,46
SINAPI	96675	TUBO, PPR, DN 110, CLASSE PN 12, INSTALADO EM PRUMADA DE ÁGUA - FORNECIMENTO E INSTALAÇÃO. AF_08/2022	M		144,36
SINAPI	96676	TUBO, PPR, DN 25, CLASSE PN 25, INSTALADO EM PRUMADA DE ÁGUA - FORNECIMENTO E INSTALAÇÃO. AF_08/2022	M		21,10
SINAPI	96677	TUBO, PPR, DN 32, CLASSE PN 25, INSTALADO EM PRUMADA DE ÁGUA - FORNECIMENTO E INSTALAÇÃO. AF_08/2022	M		27,47
SINAPI	96678	TUBO, PPR, DN 40, CLASSE PN 25, INSTALADO EM PRUMADA DE ÁGUA - FORNECIMENTO E INSTALAÇÃO. AF_08/2022	M		37,71
SINAPI	96679	TUBO, PPR, DN 50, CLASSE PN 25, INSTALADO EM PRUMADA DE ÁGUA - FORNECIMENTO E INSTALAÇÃO. AF_08/2022	M		56,02
SINAPI	96680	TUBO, PPR, DN 63, CLASSE PN 25, INSTALADO EM PRUMADA DE ÁGUA - FORNECIMENTO E INSTALAÇÃO. AF_08/2022	M		92,32
SINAPI	96681	TUBO, PPR, DN 75, CLASSE PN 25, INSTALADO EM PRUMADA DE ÁGUA - FORNECIMENTO E INSTALAÇÃO. AF_08/2022	M		124,06
SINAPI	96682	TUBO, PPR, DN 90, CLASSE PN 25, INSTALADO EM PRUMADA DE ÁGUA - FORNECIMENTO E INSTALAÇÃO. AF_08/2022	M		204,13
SINAPI	96683	TUBO, PPR, DN 110, CLASSE PN 25, INSTALADO EM PRUMADA DE ÁGUA - FORNECIMENTO E INSTALAÇÃO. AF_08/2022	M		279,97
SINAPI	96718	TUBO, PPR, DN 20, CLASSE PN 20, INSTALADO EM RESERVAÇÃO DE ÁGUA DE EDIFICAÇÃO QUE POSSUA RESERVATÓRIO DE FIBRA/FIBROCIMENTO -FORNECIMENTO E INSTALAÇÃO. AF_06/2016	M		9,53
SINAPI	96719	TUBO, PPR, DN 25, CLASSE PN 20, INSTALADO EM RESERVAÇÃO DE ÁGUA DE EDIFICAÇÃO QUE POSSUA RESERVATÓRIO DE FIBRA/FIBROCIMENTO -FORNECIMENTO E INSTALAÇÃO. AF_06/2016	M		18,98
SINAPI	96720	TUBO, PPR, DN 32, CLASSE PN 12, INSTALADO EM RESERVAÇÃO DE ÁGUA DE EDIFICAÇÃO QUE POSSUA RESERVATÓRIO DE FIBRA/FIBROCIMENTO -FORNECIMENTO E INSTALAÇÃO. AF_06/2016	M		17,75

FORNECEDOR	CÓDIGO	DESCRIÇÃO	UNIDADE	DESONERADO	NÃO DESONERADO
SINAPI	96721	TUBO, PPR, DN 40, CLASSE PN 12, INSTALADO EM RESERVAÇÃO DE ÁGUA DE EDIFICAÇÃO QUE POSSUA RESERVATÓRIO DE FIBRA/FIBROCIMENTO -FORNECIMENTO E INSTALAÇÃO. AF_06/2016	M		21,29
SINAPI	96722	TUBO, PPR, DN 50, CLASSE PN 12, INSTALADO EM RESERVAÇÃO DE ÁGUA DE EDIFICAÇÃO QUE POSSUA RESERVATÓRIO DE FIBRA/FIBROCIMENTO -FORNECIMENTO E INSTALAÇÃO. AF_06/2016	M		33,99
SINAPI	96723	TUBO, PPR, DN 63, CLASSE PN 12, INSTALADO EM RESERVAÇÃO DE ÁGUA DE EDIFICAÇÃO QUE POSSUA RESERVATÓRIO DE FIBRA/FIBROCIMENTO -FORNECIMENTO E INSTALAÇÃO. AF_06/2016	M		47,96
SINAPI	96724	TUBO, PPR, DN 75, CLASSE PN 12, INSTALADO EM RESERVAÇÃO DE ÁGUA DE EDIFICAÇÃO QUE POSSUA RESERVATÓRIO DE FIBRA/FIBROCIMENTO -FORNECIMENTO E INSTALAÇÃO. AF_06/2016	M		64,70
SINAPI	96725	TUBO, PPR, DN 90, CLASSE PN 12, INSTALADO EM RESERVAÇÃO DE ÁGUA DE EDIFICAÇÃO QUE POSSUA RESERVATÓRIO DE FIBRA/FIBROCIMENTO -FORNECIMENTO E INSTALAÇÃO. AF_06/2016	M		97,44
SINAPI	96726	TUBO, PPR, DN 110, CLASSE PN 12, INSTALADO EM RESERVAÇÃO DE ÁGUA DE EDIFICAÇÃO QUE POSSUA RESERVATÓRIO DE FIBRA/FIBROCIMENTO -FORNECIMENTO E INSTALAÇÃO. AF_06/2016	M		138,74
SINAPI	96727	TUBO, PPR, DN 20, CLASSE PN 25, INSTALADO EM RESERVAÇÃO DE ÁGUA DE EDIFICAÇÃO QUE POSSUA RESERVATÓRIO DE FIBRA/FIBROCIMENTO -FORNECIMENTO E INSTALAÇÃO. AF_06/2016	M		17,23
SINAPI	96728	TUBO, PPR, DN 25, CLASSE PN 25, INSTALADO EM RESERVAÇÃO DE ÁGUA DE EDIFICAÇÃO QUE POSSUA RESERVATÓRIO DE FIBRA/FIBROCIMENTO -FORNECIMENTO E INSTALAÇÃO. AF_06/2016	M		21,10
SINAPI	96729	TUBO, PPR, DN 32, CLASSE PN 25, INSTALADO EM RESERVAÇÃO DE ÁGUA DE EDIFICAÇÃO QUE POSSUA RESERVATÓRIO DE FIBRA/FIBROCIMENTO -FORNECIMENTO E INSTALAÇÃO. AF_06/2016	M		27,64
SINAPI	96730	TUBO, PPR, DN 40, CLASSE PN 25, INSTALADO EM RESERVAÇÃO DE ÁGUA DE EDIFICAÇÃO QUE POSSUA RESERVATÓRIO DE FIBRA/FIBROCIMENTO -FORNECIMENTO E INSTALAÇÃO. AF_06/2016	M		35,84
SINAPI	96731	TUBO, PPR, DN 50, CLASSE PN 25, INSTALADO EM RESERVAÇÃO DE ÁGUA DE EDIFICAÇÃO QUE POSSUA RESERVATÓRIO DE FIBRA/FIBROCIMENTO -FORNECIMENTO E INSTALAÇÃO. AF_06/2016	M		55,75
SINAPI	96732	TUBO, PPR, DN 63, CLASSE PN 25, INSTALADO EM RESERVAÇÃO DE ÁGUA DE EDIFICAÇÃO QUE POSSUA RESERVATÓRIO DE FIBRA/FIBROCIMENTO -FORNECIMENTO E INSTALAÇÃO. AF_06/2016	M		87,53
SINAPI	96733	TUBO, PPR, DN 75, CLASSE PN 25, INSTALADO EM RESERVAÇÃO DE ÁGUA DE EDIFICAÇÃO QUE POSSUA RESERVATÓRIO DE FIBRA/FIBROCIMENTO -FORNECIMENTO E INSTALAÇÃO. AF_06/2016	M		121,91
SINAPI	96734	TUBO, PPR, DN 90, CLASSE PN 25, INSTALADO EM RESERVAÇÃO DE ÁGUA DE EDIFICAÇÃO QUE POSSUA RESERVATÓRIO DE FIBRA/FIBROCIMENTO -FORNECIMENTO E INSTALAÇÃO. AF_06/2016	M		193,04
SINAPI	96735	TUBO, PPR, DN 110, CLASSE PN 25, INSTALADO EM RESERVAÇÃO DE ÁGUA DE EDIFICAÇÃO QUE POSSUA RESERVATÓRIO DE FIBRA/FIBROCIMENTO -FORNECIMENTO E INSTALAÇÃO. AF_06/2016	M		255,59
SINAPI	96798	TUBO, PEX, MONOCAMADA, DN 16, INSTALADO EM RAMAL/SUB-RAMAL OU DISTRIBUIÇÃO DE ÁGUA - FORNECIMENTO E INSTALAÇÃO. AF_02/2023	M		8,12
SINAPI	96799	TUBO, PEX, MONOCAMADA, DN 20, INSTALADO EM RAMAL/SUB-RAMAL OU DISTRIBUIÇÃO DE ÁGUA - FORNECIMENTO E INSTALAÇÃO. AF_02/2023	M		10,41
SINAPI	96800	TUBO, PEX, MONOCAMADA, DN 25, INSTALADO EM RAMAL/SUB-RAMAL OU DISTRIBUIÇÃO DE ÁGUA - FORNECIMENTO E INSTALAÇÃO. AF_02/2023	M		14,20
SINAPI	96801	TUBO, PEX, MONOCAMADA, DN 32, INSTALADO EM RAMAL/SUB-RAMAL OU DISTRIBUIÇÃO DE ÁGUA - FORNECIMENTO E INSTALAÇÃO. AF_02/2023	M		21,60
SINAPI	97327	TUBO EM COBRE FLEXÍVEL, DN 1/4" COM ISOLAMENTO, INSTALADO EM RAMAL DE ALIMENTAÇÃO DE AR CONDICIONADO COM CONDENSADORA INDIVIDUAL FORNECIMENTO E INSTALAÇÃO. AF_12/2015	M		28,33
SINAPI	97328	TUBO EM COBRE FLEXÍVEL, DN 3/8", COM ISOLAMENTO, INSTALADO EM RAMAL DE ALIMENTAÇÃO DE AR CONDICIONADO COM CONDENSADORA INDIVIDUAL -FORNECIMENTO E INSTALAÇÃO. AF_12/2015	M		49,36
SINAPI	97329	TUBO EM COBRE FLEXÍVEL, DN 1/2", COM ISOLAMENTO, INSTALADO EM RAMAL DE ALIMENTAÇÃO DE AR CONDICIONADO COM CONDENSADORA INDIVIDUAL -FORNECIMENTO E INSTALAÇÃO. AF_12/2015	M		61,57
SINAPI	97330	TUBO EM COBRE FLEXÍVEL, DN 5/8", COM ISOLAMENTO, INSTALADO EM RAMAL DE ALIMENTAÇÃO DE AR CONDICIONADO COM CONDENSADORA INDIVIDUAL -FORNECIMENTO E INSTALAÇÃO. AF_12/2015	M		75,04
SINAPI	97331	TUBO EM COBRE FLEXÍVEL, DN 1/4", COM ISOLAMENTO, INSTALADO EM RAMAL DE ALIMENTAÇÃO DE AR CONDICIONADO COM CONDENSADORA CENTRAL -FORNECIMENTO E INSTALAÇÃO. AF_12/2015	M		28,67
SINAPI	97332	TUBO EM COBRE FLEXÍVEL, DN 3/8", COM ISOLAMENTO, INSTALADO EM RAMAL DE ALIMENTAÇÃO DE AR CONDICIONADO COM CONDENSADORA CENTRAL -FORNECIMENTO E INSTALAÇÃO. AF_12/2015	M		49,76
SINAPI	97333	TUBO EM COBRE FLEXÍVEL, DN 1/2", COM ISOLAMENTO, INSTALADO EM RAMAL DE ALIMENTAÇÃO DE AR CONDICIONADO COM CONDENSADORA CENTRAL -FORNECIMENTO E INSTALAÇÃO. AF_12/2015	M		62,06
SINAPI	97334	TUBO EM COBRE FLEXÍVEL, DN 5/8" COM ISOLAMENTO, INSTALADO EM RAMAL DE ALIMENTAÇÃO DE AR CONDICIONADO COM CONDENSADORA CENTRAL FORNECIMENTO E INSTALAÇÃO. AF_12/2015	M		75,58
SINAPI	97335	TUBO EM COBRE RÍGIDO, DN 22 MM, CLASSE A, SEM ISOLAMENTO, INSTALADO EM PRUMADA DE GÁS COMBUSTÍVEL - FORNECIMENTO E INSTALAÇÃO. AF_04/2022	M		76,41
SINAPI	97336	TUBO EM COBRE RÍGIDO, DN 28 MM, CLASSE A, SEM ISOLAMENTO, INSTALADO EM PRUMADA DE GÁS COMBUSTÍVEL - FORNECIMENTO E INSTALAÇÃO. AF_04/2022	M		97,24
SINAPI	97337	TUBO EM COBRE RÍGIDO, DN 35 MM, CLASSE A, SEM ISOLAMENTO, INSTALADO EM PRUMADA DE GÁS COMBUSTÍVEL - FORNECIMENTO E INSTALAÇÃO. AF_04/2022	M		146,18
SINAPI	97338	TUBO EM COBRE RÍGIDO, DN 42 MM, CLASSE A, SEM ISOLAMENTO, INSTALADO EM PRUMADA DE GÁS COMBUSTÍVEL - FORNECIMENTO E INSTALAÇÃO. AF_04/2022	M		175,90
SINAPI	97339	TUBO EM COBRE RÍGIDO, DN 54 MM, CLASSE A, SEM ISOLAMENTO, INSTALADO EM PRUMADA DE GÁS COMBUSTÍVEL - FORNECIMENTO E INSTALAÇÃO. AF_04/2022	M		189,54
SINAPI	97340	TUBO EM COBRE RÍGIDO, DN 66 MM, CLASSE A, SEM ISOLAMENTO, INSTALADO EM PRUMADA DE GÁS COMBUSTÍVEL - FORNECIMENTO E INSTALAÇÃO. AF_04/2022	M		190,81
SINAPI	97347	TUBO EM COBRE RÍGIDO, DN 22 MM, CLASSE I, SEM ISOLAMENTO, INSTALADO EM PRUMADA -FORNECIMENTO E INSTALAÇÃO. AF_12/2015	M		92,04
SINAPI	97348	TUBO EM COBRE RÍGIDO, DN 28 MM, CLASSE I, SEM ISOLAMENTO, INSTALADO EM PRUMADA -FORNECIMENTO E INSTALAÇÃO. AF_12/2015	M		127,06
SINAPI	97349	TUBO EM COBRE RÍGIDO, DN 35 MM, CLASSE I, SEM ISOLAMENTO, INSTALADO EM PRUMADA -FORNECIMENTO E INSTALAÇÃO. AF_12/2015	M		183,04
SINAPI	97350	TUBO EM COBRE RÍGIDO, DN 42 MM, CLASSE I, SEM ISOLAMENTO, INSTALADO EM PRUMADA -FORNECIMENTO E INSTALAÇÃO. AF_12/2015	M		222,22
SINAPI	97351	TUBO EM COBRE RÍGIDO, DN 54 MM, CLASSE I, SEM ISOLAMENTO, INSTALADO EM PRUMADA -FORNECIMENTO E INSTALAÇÃO. AF_12/2015	M		307,17
SINAPI	97352	TUBO EM COBRE RÍGIDO, DN 66 MM, CLASSE I, SEM ISOLAMENTO, INSTALADO EM PRUMADA -FORNECIMENTO E INSTALAÇÃO. AF_12/2015	M		397,98
SINAPI	97353	TUBO EM COBRE RÍGIDO, DN 15 MM, CLASSE I, SEM ISOLAMENTO, INSTALADO EM RAMAL DE DISTRIBUIÇÃO -FORNECIMENTO E INSTALAÇÃO. AF_12/2015	M		61,27
SINAPI	97354	TUBO EM COBRE RÍGIDO, DN 22 MM, CLASSE I, SEM ISOLAMENTO, INSTALADO EM RAMAL DE DISTRIBUIÇÃO-FORNECIMENTO E INSTALAÇÃO. AF_12/2015	M		96,89
SINAPI	97355	TUBO EM COBRE RÍGIDO, DN 28 MM, CLASSE I, SEM ISOLAMENTO, INSTALADO EM RAMAL DE DISTRIBUIÇÃO-FORNECIMENTO E INSTALAÇÃO. AF_12/2015	M		132,26
SINAPI	97356	TUBO EM COBRE RÍGIDO, DN 15 MM, CLASSE I, SEM ISOLAMENTO, INSTALADO EM RAMAL E SUB-RAMAL -FORNECIMENTO E INSTALAÇÃO. AF_12/2015	M		71,90
SINAPI	97357	TUBO EM COBRE RÍGIDO, DN 22 MM, CLASSE I, SEM ISOLAMENTO, INSTALADO EM RAMAL E SUB-RAMAL -FORNECIMENTO E INSTALAÇÃO. AF_12/2015	M		115,16
SINAPI	97358	TUBO EM COBRE RÍGIDO, DN 28 MM, CLASSE I, SEM ISOLAMENTO, INSTALADO EM RAMAL E SUB-RAMAL -FORNECIMENTO E INSTALAÇÃO. AF_12/2015	M		157,17
SINAPI	97498	TUBO DE AÇO GALVANIZADO COM COSTURA, CLASSE MÉDIA, DN 25 (1"), CONEXÃO ROSQUEADA, INSTALADO EM REDE DE ALIMENTAÇÃO PARA HIDRANTE - FORNECIMENTO E INSTALAÇÃO. AF_10/2020	M		44,55
SINAPI	97535	TUBO DE AÇO GALVANIZADO COM COSTURA, CLASSE MÉDIA, CONEXÃO ROSQUEADA, DN 25 (1"), INSTALADO EM REDE DE ALIMENTAÇÃO PARA SPRINKLER - FORNECIMENTO E INSTALAÇÃO. AF_10/2020	M		49,40
SINAPI	97536	TUBO DE AÇO GALVANIZADO COM COSTURA, CLASSE MÉDIA, CONEXÃO ROSQUEADA, DN 25 (1"), INSTALADO EM RAMAIS E SUB-RAMAIS DE GÁS - FORNECIMENTO E INSTALAÇÃO. AF_10/2020	M		60,53
SINAPI	100788	KIT CAVALETE PARA GÁS - SEM MEDIDOR OU REGULADOR - ENTRADA INDIVIDUAL PRINCIPAL, EM AÇO GALVANIZADO DN 15 E 25 MM (1/2" E 1") - FORNECIMENTO E INSTALAÇÃO. AF_01/2020	UN		660,44
SINAPI	100791	TUBO, PEX, MULTICAMADA, DN 16, INSTALADO EM IMPLANTAÇÃO DE INSTALAÇÕES DE GÁS - FORNECIMENTO E INSTALAÇÃO. AF_01/2020	M		17,56

FONTE	CÓDIGO	DESCRIÇÃO	UNIDADE	DESONERADO	NÃO DESONERADO
SINAPI	100792	TUBO, PEX, MULTICAMADA, DN 20, INSTALADO EM IMPLANTAÇÃO DE INSTALAÇÕES DE GÁS - FORNECIMENTO E INSTALAÇÃO. AF_01/2020	M		25,26
SINAPI	100793	TUBO, PEX, MULTICAMADA, DN 26, INSTALADO EM IMPLANTAÇÃO DE INSTALAÇÕES DE GÁS - FORNECIMENTO E INSTALAÇÃO. AF_01/2020	M		33,23
SINAPI	100794	TUBO, PEX, MULTICAMADA, DN 32, INSTALADO EM IMPLANTAÇÃO DE INSTALAÇÕES DE GÁS - FORNECIMENTO E INSTALAÇÃO. AF_01/2020	M		44,52
SINAPI	100799	TUBO, PEX, MULTICAMADA, COM TUBO LUVA, DN 16, INSTALADO EM IMPLANTAÇÃO DE INSTALAÇÕES DE GÁS - FORNECIMENTO E INSTALAÇÃO. AF_01/2020	M		18,06
SINAPI	100800	TUBO, PEX, MULTICAMADA, COM TUBO LUVA, DN 20, INSTALADO EM IMPLANTAÇÃO DE INSTALAÇÕES DE GÁS - FORNECIMENTO E INSTALAÇÃO. AF_01/2020	M		25,74
SINAPI	100801	TUBO, PEX, MULTICAMADA, COM TUBO LUVA, DN 26, INSTALADO EM IMPLANTAÇÃO DE INSTALAÇÕES DE GÁS - FORNECIMENTO E INSTALAÇÃO. AF_01/2020	M		33,73
SINAPI	100802	TUBO, PEX, MULTICAMADA, COM TUBO LUVA, DN 32, INSTALADO EM IMPLANTAÇÃO DE INSTALAÇÕES DE GÁS - FORNECIMENTO E INSTALAÇÃO. AF_01/2020	M		45,01
SINAPI	100803	TUBO, PEX, MULTICAMADA, DN 16, INSTALADO EM RAMAL INTERNO DE INSTALAÇÕES DE GÁS - FORNECIMENTO E INSTALAÇÃO. AF_01/2020	M		16,55
SINAPI	100804	TUBO, PEX, MULTICAMADA, DN 20, INSTALADO EM RAMAL INTERNO DE INSTALAÇÕES DE GÁS - FORNECIMENTO E INSTALAÇÃO. AF_01/2020	M		24,05
SINAPI	100805	TUBO, PEX, MULTICAMADA, DN 26, INSTALADO EM RAMAL INTERNO DE INSTALAÇÕES DE GÁS - FORNECIMENTO E INSTALAÇÃO. AF_01/2020	M		31,79
SINAPI	100806	TUBO, PEX, MULTICAMADA, DN 32, INSTALADO EM RAMAL INTERNO DE INSTALAÇÕES DE GÁS - FORNECIMENTO E INSTALAÇÃO. AF_01/2020	M		42,75
SINAPI	100807	TUBO, PEX, MULTICAMADA, COM TUBO LUVA, DN 16, INSTALADO EM RAMAL INTERNO DE INSTALAÇÕES DE GÁS - FORNECIMENTO E INSTALAÇÃO. AF_01/2020	M		23,82
SINAPI	100808	TUBO, PEX, MULTICAMADA, COM TUBO LUVA, DN 20, INSTALADO EM RAMAL INTERNO DE INSTALAÇÕES DE GÁS - FORNECIMENTO E INSTALAÇÃO. AF_01/2020	M		32,60
SINAPI	100809	TUBO, PEX, MULTICAMADA, COM TUBO LUVA, DN 26, INSTALADO EM RAMAL INTERNO DE INSTALAÇÕES DE GÁS - FORNECIMENTO E INSTALAÇÃO. AF_01/2020	M		41,92
SINAPI	100810	TUBO, PEX, MULTICAMADA, COM TUBO LUVA, DN 32, INSTALADO EM RAMAL INTERNO DE INSTALAÇÕES DE GÁS - FORNECIMENTO E INSTALAÇÃO. AF_01/2020	M		55,09
SINAPI	101918	TUBO DE AÇO GALVANIZADO COM COSTURA, CLASSE MÉDIA, DN 100 (4"), CONEXÃO ROSQUEADA, INSTALADO EM PRUMADAS - FORNECIMENTO E INSTALAÇÃO. AF_10/2020	M		208,04
SINAPI	101919	UNIÃO, EM FERRO GALVANIZADO, 4", CONEXÃO ROSQUEADA, INSTALADO EM PRUMADAS - FORNECIMENTO E INSTALAÇÃO. AF_10/2020	UN		452,11
SINAPI	101920	LUVA, EM FERRO GALVANIZADO, 4", CONEXÃO ROSQUEADA, INSTALADO EM PRUMADAS - FORNECIMENTO E INSTALAÇÃO. AF_10/2020	UN		213,14
SINAPI	101921	LUVA DE REDUÇÃO, EM FERRO GALVANIZADO, 4" X 2 1/2", CONEXÃO ROSQUEADA, INSTALADO EM PRUMADAS - FORNECIMENTO E INSTALAÇÃO. AF_10/2020	UN		243,91
SINAPI	101922	LUVA DE REDUÇÃO, EM FERRO GALVANIZADO, 4" X 2", CONEXÃO ROSQUEADA, INSTALADO EM PRUMADAS - FORNECIMENTO E INSTALAÇÃO. AF_10/2020	UN		243,91
SINAPI	101923	LUVA DE REDUÇÃO, EM FERRO GALVANIZADO, 4" X 3", CONEXÃO ROSQUEADA, INSTALADO EM PRUMADAS - FORNECIMENTO E INSTALAÇÃO. AF_10/2020	UN		243,91
SINAPI	101924	NIPLE, EM FERRO GALVANIZADO, 4", CONEXÃO ROSQUEADA, INSTALADO EM PRUMADAS - FORNECIMENTO E INSTALAÇÃO. AF_10/2020	UN		200,26
SINAPI	101925	JOELHO 90°, EM FERRO GALVANIZADO, 4", CONEXÃO ROSQUEADA, INSTALADO EM PRUMADAS - FORNECIMENTO E INSTALAÇÃO. AF_10/2020	UN		335,83
SINAPI	101926	TÉ, EM FERRO GALVANIZADO, 4", CONEXÃO ROSQUEADA, INSTALADO EM PRUMADAS - FORNECIMENTO E INSTALAÇÃO. AF_10/2020	UN		432,62
SINAPI	101927	TUBO DE AÇO GALVANIZADO COM COSTURA, CLASSE MÉDIA, DN 100 (4"), CONEXÃO ROSQUEADA, INSTALADO EM REDE DE ALIMENTAÇÃO PARA HIDRANTE - FORNECIMENTO E INSTALAÇÃO. AF_10/2020	M		192,94
SINAPI	101928	UNIÃO, EM FERRO GALVANIZADO, 4", CONEXÃO ROSQUEADA, INSTALADO EM REDE DE ALIMENTAÇÃO PARA HIDRANTE - FORNECIMENTO E INSTALAÇÃO. AF_10/2020	UN		457,89
SINAPI	101929	LUVA, EM FERRO GALVANIZADO, 4", CONEXÃO ROSQUEADA, INSTALADO EM REDE DE ALIMENTAÇÃO PARA HIDRANTE - FORNECIMENTO E INSTALAÇÃO. AF_10/2020	UN		218,92
SINAPI	101930	LUVA DE REDUÇÃO, EM FERRO GALVANIZADO, 4" X 2 1/2", CONEXÃO ROSQUEADA, INSTALADO EM REDE DE ALIMENTAÇÃO PARA HIDRANTE - FORNECIMENTO E INSTALAÇÃO. AF_10/2020	UN		249,69
SINAPI	101931	LUVA DE REDUÇÃO, EM FERRO GALVANIZADO, 4" X 2", CONEXÃO ROSQUEADA, INSTALADO EM REDE DE ALIMENTAÇÃO PARA HIDRANTE - FORNECIMENTO E INSTALAÇÃO. AF_10/2020	UN		249,69
SINAPI	101932	LUVA DE REDUÇÃO, EM FERRO GALVANIZADO, 4" X 3", CONEXÃO ROSQUEADA, INSTALADO EM REDE DE ALIMENTAÇÃO PARA HIDRANTE - FORNECIMENTO E INSTALAÇÃO. AF_10/2020	UN		249,69
SINAPI	101933	NIPLE, EM FERRO GALVANIZADO, 4", CONEXÃO ROSQUEADA, INSTALADO EM REDE DE ALIMENTAÇÃO PARA HIDRANTE - FORNECIMENTO E INSTALAÇÃO. AF_10/2020	UN		206,04
SINAPI	101934	JOELHO 90°, EM FERRO GALVANIZADO, 4", CONEXÃO ROSQUEADA, INSTALADO EM REDE DE ALIMENTAÇÃO PARA HIDRANTE - FORNECIMENTO E INSTALAÇÃO. AF_10/2020	UN		344,51
SINAPI	101935	TÉ, EM FERRO GALVANIZADO, 4", CONEXÃO ROSQUEADA, INSTALADO EM REDE DE ALIMENTAÇÃO PARA HIDRANTE - FORNECIMENTO E INSTALAÇÃO. AF_10/2020	UN		444,20
SINAPI	103802	TUBO EM COBRE RÍGIDO, DN 15 MM, CLASSE E, SEM ISOLAMENTO, INSTALADO EM RAMAL E SUB-RAMAL DE GÁS COMBUSTÍVEL - FORNECIMENTO E INSTALAÇÃO. AF_04/2022	M		38,62
SINAPI	103803	TUBO EM COBRE RÍGIDO, DN 22 MM, CLASSE E, SEM ISOLAMENTO, INSTALADO EM RAMAL E SUB-RAMAL DE GÁS COMBUSTÍVEL - FORNECIMENTO E INSTALAÇÃO. AF_04/2022	M		66,40
SINAPI	103804	TUBO EM COBRE RÍGIDO, DN 28 MM, CLASSE E, SEM ISOLAMENTO, INSTALADO EM RAMAL E SUB-RAMAL DE GÁS COMBUSTÍVEL - FORNECIMENTO E INSTALAÇÃO. AF_04/2022	M		80,12
SINAPI	103835	TUBO EM COBRE RÍGIDO, DN 15 MM, CLASSE A, SEM ISOLAMENTO, INSTALADO EM RAMAL E SUB-RAMAL DE GÁS MEDICINAL - FORNECIMENTO E INSTALAÇÃO. AF_04/2022	M		60,39
SINAPI	103836	TUBO EM COBRE RÍGIDO, DN 22 MM, CLASSE A, SEM ISOLAMENTO, INSTALADO EM RAMAL E SUB-RAMAL DE GÁS MEDICINAL - FORNECIMENTO E INSTALAÇÃO. AF_04/2022	M		93,58
SINAPI	103837	TUBO EM COBRE RÍGIDO, DN 28 MM, CLASSE A, SEM ISOLAMENTO, INSTALADO EM RAMAL E SUB-RAMAL DE GÁS MEDICINAL - FORNECIMENTO E INSTALAÇÃO. AF_04/2022	M		117,91
SINAPI	103868	TUBO EM COBRE RÍGIDO, DN 15 MM, CLASSE E, SEM ISOLAMENTO, INSTALADO EM RAMAL E SUB-RAMAL DE AQUECIMENTO SOLAR - FORNECIMENTO E INSTALAÇÃO. AF_04/2022	M		48,61
SINAPI	103869	TUBO EM COBRE RÍGIDO, DN 22 MM, CLASSE E, SEM ISOLAMENTO, INSTALADO EM RAMAL E SUB-RAMAL DE AQUECIMENTO SOLAR - FORNECIMENTO E INSTALAÇÃO. AF_04/2022	M		73,39
SINAPI	103870	TUBO EM COBRE RÍGIDO, DN 28 MM, CLASSE E, SEM ISOLAMENTO, INSTALADO EM RAMAL E SUB-RAMAL DE AQUECIMENTO SOLAR - FORNECIMENTO E INSTALAÇÃO. AF_04/2022	M		90,06
SINAPI	103871	TUBO EM COBRE RÍGIDO, DN 15 MM, CLASSE E, COM ISOLAMENTO, INSTALADO EM RAMAL E SUB-RAMAL DE AQUECIMENTO SOLAR - FORNECIMENTO E INSTALAÇÃO. AF_04/2022	M		69,14
SINAPI	103872	TUBO EM COBRE RÍGIDO, DN 22 MM, CLASSE E, COM ISOLAMENTO, INSTALADO EM RAMAL E SUB-RAMAL DE AQUECIMENTO SOLAR - FORNECIMENTO E INSTALAÇÃO. AF_04/2022	M		171,01
SINAPI	103873	TUBO EM COBRE RÍGIDO, DN 28 MM, CLASSE E, COM ISOLAMENTO, INSTALADO EM RAMAL E SUB-RAMAL DE AQUECIMENTO SOLAR - FORNECIMENTO E INSTALAÇÃO. AF_04/2022	M		191,67
SINAPI	103978	TUBO, PVC, SOLDÁVEL, DN 40MM, INSTALADO EM RAMAL DE DISTRIBUIÇÃO DE ÁGUA - FORNECIMENTO E INSTALAÇÃO. AF_06/2022	M		27,51
SINAPI	103979	TUBO, PVC, SOLDÁVEL, DN 50MM, INSTALADO EM RAMAL DE DISTRIBUIÇÃO DE ÁGUA - FORNECIMENTO E INSTALAÇÃO. AF_06/2022	M		31,27
SINAPI	104021	TUBO, CPVC, SOLDÁVEL, DN 42MM, INSTALADO EM RAMAL DE DISTRIBUIÇÃO DE ÁGUA - FORNECIMENTO E INSTALAÇÃO. AF_06/2022	M		60,22
SINAPI	104166	TUBO PVC, SÉRIE R, ÁGUA PLUVIAL, DN 150 MM, FORNECIDO E INSTALADO EM RAMAL DE ENCAMINHAMENTO. AF_06/2022	M		67,92
SINAPI	104194	TUBO, PPR, DN 20, CLASSE PN20, INSTALADO EM RAMAL OU SUB-RAMAL DE ÁGUA - FORNECIMENTO E INSTALAÇÃO. AF_08/2022	M		20,92

FONTE	CÓDIGO	DESCRIÇÃO	UNIDADE	DESONERADO	NÃO DESONERADO
SINAPI	104195	TUBO, PPR, DN 20, CLASSE PN25, INSTALADO EM RAMAL OU SUB-RAMAL DE ÁGUA - FORNECIMENTO E INSTALAÇÃO. AF_08/2022	M		22,20
SINAPI	104315	TUBO, PVC, SOLDÁVEL, DN 20 MM, INSTALADO EM DRENO DE AR CONDICIONADO - FORNECIMENTO E INSTALAÇÃO. AF_08/2022	M		16,40
SINAPI	104316	TUBO, PVC, SOLDÁVEL, DN 32 MM, INSTALADO EM DRENO DE AR CONDICIONADO - FORNECIMENTO E INSTALAÇÃO. AF_08/2022	M		24,06
SINAPI	89358	JOELHO 90 GRAUS, PVC, SOLDÁVEL, DN 20MM, INSTALADO EM RAMAL OU SUB-RAMAL DE ÁGUA - FORNECIMENTO E INSTALAÇÃO. AF_06/2022	UN		7,79
SINAPI	89359	JOELHO 45 GRAUS, PVC, SOLDÁVEL, DN 20MM, INSTALADO EM RAMAL OU SUB-RAMAL DE ÁGUA - FORNECIMENTO E INSTALAÇÃO. AF_06/2022	UN		8,39
SINAPI	89360	CURVA 90 GRAUS, PVC, SOLDÁVEL, DN 20MM, INSTALADO EM RAMAL OU SUB-RAMAL DE ÁGUA - FORNECIMENTO E INSTALAÇÃO. AF_06/2022	UN		9,47
SINAPI	89361	CURVA 45 GRAUS, PVC, SOLDÁVEL, DN 20MM, INSTALADO EM RAMAL OU SUB-RAMAL DE ÁGUA - FORNECIMENTO E INSTALAÇÃO. AF_06/2022	UN		9,55
SINAPI	89362	JOELHO 90 GRAUS, PVC, SOLDÁVEL, DN 25MM, INSTALADO EM RAMAL OU SUB-RAMAL DE ÁGUA - FORNECIMENTO E INSTALAÇÃO. AF_06/2022	UN		9,23
SINAPI	89363	JOELHO 45 GRAUS, PVC, SOLDÁVEL, DN 25MM, INSTALADO EM RAMAL OU SUB-RAMAL DE ÁGUA - FORNECIMENTO E INSTALAÇÃO. AF_06/2022	UN		10,08
SINAPI	89364	CURVA 90 GRAUS, PVC, SOLDÁVEL, DN 25MM, INSTALADO EM RAMAL OU SUB-RAMAL DE ÁGUA - FORNECIMENTO E INSTALAÇÃO. AF_06/2022	UN		11,72
SINAPI	89365	CURVA 45 GRAUS, PVC, SOLDÁVEL, DN 25MM, INSTALADO EM RAMAL OU SUB-RAMAL DE ÁGUA - FORNECIMENTO E INSTALAÇÃO. AF_06/2022	UN		11,13
SINAPI	89366	JOELHO 90 GRAUS COM BUCHA DE LATÃO, PVC, SOLDÁVEL, DN 25MM, X 3/4 INSTALADO EM RAMAL OU SUB-RAMAL DE ÁGUA - FORNECIMENTO E INSTALAÇÃO. AF_06/2022	UN		16,67
SINAPI	89367	JOELHO 90 GRAUS, PVC, SOLDÁVEL, DN 32MM, INSTALADO EM RAMAL OU SUB-RAMAL DE ÁGUA - FORNECIMENTO E INSTALAÇÃO. AF_06/2022	UN		12,86
SINAPI	89368	JOELHO 45 GRAUS, PVC, SOLDÁVEL, DN 32MM, INSTALADO EM RAMAL OU SUB-RAMAL DE ÁGUA - FORNECIMENTO E INSTALAÇÃO. AF_06/2022	UN		14,76
SINAPI	89369	CURVA 90 GRAUS, PVC, SOLDÁVEL, DN 32MM, INSTALADO EM RAMAL OU SUB-RAMAL DE ÁGUA - FORNECIMENTO E INSTALAÇÃO. AF_06/2022	UN		17,31
SINAPI	89370	CURVA 45 GRAUS, PVC, SOLDÁVEL, DN 32MM, INSTALADO EM RAMAL OU SUB-RAMAL DE ÁGUA - FORNECIMENTO E INSTALAÇÃO. AF_06/2022	UN		15,12
SINAPI	89371	LUVA, PVC, SOLDÁVEL, DN 20MM, INSTALADO EM RAMAL OU SUB-RAMAL DE ÁGUA - FORNECIMENTO E INSTALAÇÃO. AF_06/2022	UN		5,81
SINAPI	89372	LUVA DE CORRER, PVC, SOLDÁVEL, DN 20MM, INSTALADO EM RAMAL OU SUB-RAMAL DE ÁGUA - FORNECIMENTO E INSTALAÇÃO. AF_06/2022	UN		16,65
SINAPI	89373	LUVA DE REDUÇÃO, PVC, SOLDÁVEL, DN 25MM X 20MM, INSTALADO EM RAMAL OU SUB-RAMAL DE ÁGUA - FORNECIMENTO E INSTALAÇÃO. AF_06/2022	UN		6,98
SINAPI	89374	LUVA COM BUCHA DE LATÃO, PVC, SOLDÁVEL, DN 20MM X 1/2", INSTALADO EM RAMAL OU SUB-RAMAL DE ÁGUA - FORNECIMENTO E INSTALAÇÃO. AF_06/2022	UN		10,31
SINAPI	89375	UNIÃO, PVC, SOLDÁVEL, DN 20MM, INSTALADO EM RAMAL OU SUB-RAMAL DE ÁGUA - FORNECIMENTO E INSTALAÇÃO. AF_06/2022	UN		12,27
SINAPI	89376	ADAPTADOR CURTO COM BOLSA E ROSCA PARA REGISTRO, PVC, SOLDÁVEL, DN 20MM X 1/2 , INSTALADO EM RAMAL OU SUB-RAMAL DE ÁGUA - FORNECIMENTO E INSTALAÇÃO. AF_06/2022	UN		5,52
SINAPI	89377	CURVA DE TRANSPOSIÇÃO, PVC, SOLDÁVEL, DN 20MM, INSTALADO EM RAMAL OU SUB-RAMAL DE ÁGUA - FORNECIMENTO E INSTALAÇÃO. AF_06/2022	UN		10,39
SINAPI	89378	LUVA, PVC, SOLDÁVEL, DN 25MM, INSTALADO EM RAMAL OU SUB-RAMAL DE ÁGUA - FORNECIMENTO E INSTALAÇÃO. AF_06/2022	UN		6,79
SINAPI	89379	LUVA DE CORRER, PVC, SOLDÁVEL, DN 25MM, INSTALADO EM RAMAL OU SUB-RAMAL DE ÁGUA - FORNECIMENTO E INSTALAÇÃO. AF_12/2014	UN		19,50
SINAPI	89380	LUVA DE REDUÇÃO, PVC, SOLDÁVEL, DN 32MM X 25MM, INSTALADO EM RAMAL OU SUB-RAMAL DE ÁGUA - FORNECIMENTO E INSTALAÇÃO. AF_06/2022	UN		9,94
SINAPI	89381	LUVA COM BUCHA DE LATÃO, PVC, SOLDÁVEL, DN 25MM X 3/4 , INSTALADO EM RAMAL OU SUB-RAMAL DE ÁGUA - FORNECIMENTO E INSTALAÇÃO. AF_06/2022	UN		12,67
SINAPI	89382	UNIÃO, PVC, SOLDÁVEL, DN 25MM, INSTALADO EM RAMAL OU SUB-RAMAL DE ÁGUA - FORNECIMENTO E INSTALAÇÃO. AF_06/2022	UN		14,70
SINAPI	89383	ADAPTADOR CURTO COM BOLSA E ROSCA PARA REGISTRO, PVC, SOLDÁVEL, DN 25MM X 3/4 , INSTALADO EM RAMAL OU SUB-RAMAL DE ÁGUA - FORNECIMENTO E INSTALAÇÃO. AF_06/2022	UN		6,41
SINAPI	89384	CURVA DE TRANSPOSIÇÃO, PVC, SOLDÁVEL, DN 25MM, INSTALADO EM RAMAL OU SUB-RAMAL DE ÁGUA - FORNECIMENTO E INSTALAÇÃO. AF_06/2022	UN		13,26
SINAPI	89385	LUVA SOLDÁVEL E COM ROSCA, PVC, SOLDÁVEL, DN 25MM X 3/4 , INSTALADO EM RAMAL OU SUB-RAMAL DE ÁGUA - FORNECIMENTO E INSTALAÇÃO. AF_06/2022	UN		7,10
SINAPI	89386	LUVA, PVC, SOLDÁVEL, DN 32MM, INSTALADO EM RAMAL OU SUB-RAMAL DE ÁGUA - FORNECIMENTO E INSTALAÇÃO. AF_06/2022	UN		9,37
SINAPI	89387	LUVA DE CORRER, PVC, SOLDÁVEL, DN 32MM, INSTALADO EM RAMAL OU SUB-RAMAL DE ÁGUA - FORNECIMENTO E INSTALAÇÃO. AF_06/2022	UN		31,33
SINAPI	89389	LUVA SOLDÁVEL E COM ROSCA, PVC, SOLDÁVEL, DN 32MM X 1 , INSTALADO EM RAMAL OU SUB-RAMAL DE ÁGUA - FORNECIMENTO E INSTALAÇÃO. AF_06/2022	UN		11,49
SINAPI	89390	UNIÃO, PVC, SOLDÁVEL, DN 32MM, INSTALADO EM RAMAL OU SUB-RAMAL DE ÁGUA - FORNECIMENTO E INSTALAÇÃO. AF_06/2022	UN		22,01
SINAPI	89391	ADAPTADOR CURTO COM BOLSA E ROSCA PARA REGISTRO, PVC, SOLDÁVEL, DN 32MM X 1 , INSTALADO EM RAMAL OU SUB-RAMAL DE ÁGUA - FORNECIMENTO E INSTALAÇÃO. AF_06/2022	UN		8,50
SINAPI	89392	CURVA DE TRANSPOSIÇÃO, PVC, SOLDÁVEL, DN 32MM, INSTALADO EM RAMAL OU SUB-RAMAL DE ÁGUA - FORNECIMENTO E INSTALAÇÃO. AF_06/2022	UN		25,36
SINAPI	89393	TE, PVC, SOLDÁVEL, DN 20MM, INSTALADO EM RAMAL OU SUB-RAMAL DE ÁGUA - FORNECIMENTO E INSTALAÇÃO. AF_06/2022	UN		10,82
SINAPI	89394	TÊ COM BUCHA DE LATÃO NA BOLSA CENTRAL, PVC, SOLDÁVEL, DN 20MM X 1/2 , INSTALADO EM RAMAL OU SUB-RAMAL DE ÁGUA - FORNECIMENTO E INSTALAÇÃO. AF_06/2022	UN		19,06
SINAPI	89395	TE, PVC, SOLDÁVEL, DN 25MM, INSTALADO EM RAMAL OU SUB-RAMAL DE ÁGUA - FORNECIMENTO E INSTALAÇÃO. AF_06/2022	UN		12,72
SINAPI	89396	TÊ COM BUCHA DE LATÃO NA BOLSA CENTRAL, PVC, SOLDÁVEL, DN 25MM X 1/2 , INSTALADO EM RAMAL OU SUB-RAMAL DE ÁGUA - FORNECIMENTO E INSTALAÇÃO. AF_06/2022	UN		20,85
SINAPI	89397	TÊ DE REDUÇÃO, PVC, SOLDÁVEL, DN 25MM X 20MM, INSTALADO EM RAMAL OU SUB-RAMAL DE ÁGUA - FORNECIMENTO E INSTALAÇÃO. AF_06/2022	UN		14,74
SINAPI	89398	TE, PVC, SOLDÁVEL, DN 32MM, INSTALADO EM RAMAL OU SUB-RAMAL DE ÁGUA - FORNECIMENTO E INSTALAÇÃO. AF_06/2022	UN		17,94
SINAPI	89399	TÊ COM BUCHA DE LATÃO NA BOLSA CENTRAL, PVC, SOLDÁVEL, DN 32MM X 3/4 , INSTALADO EM RAMAL OU SUB-RAMAL DE ÁGUA - FORNECIMENTO E INSTALAÇÃO. AF_06/2022	UN		25,37
SINAPI	89400	TÊ DE REDUÇÃO, PVC, SOLDÁVEL, DN 32MM X 25MM, INSTALADO EM RAMAL OU SUB-RAMAL DE ÁGUA - FORNECIMENTO E INSTALAÇÃO. AF_06/2022	UN		19,95
SINAPI	89404	JOELHO 90 GRAUS, PVC, SOLDÁVEL, DN 20MM, INSTALADO EM RAMAL DE DISTRIBUIÇÃO DE ÁGUA - FORNECIMENTO E INSTALAÇÃO. AF_06/2022	UN		7,10
SINAPI	89405	JOELHO 45 GRAUS, PVC, SOLDÁVEL, DN 20MM, INSTALADO EM RAMAL DE DISTRIBUIÇÃO DE ÁGUA - FORNECIMENTO E INSTALAÇÃO. AF_06/2022	UN		7,70
SINAPI	89406	CURVA 90 GRAUS, PVC, SOLDÁVEL, DN 20MM, INSTALADO EM RAMAL DE DISTRIBUIÇÃO DE ÁGUA - FORNECIMENTO E INSTALAÇÃO. AF_06/2022	UN		8,78
SINAPI	89407	CURVA 45 GRAUS, PVC, SOLDÁVEL, DN 20MM, INSTALADO EM RAMAL DE DISTRIBUIÇÃO DE ÁGUA - FORNECIMENTO E INSTALAÇÃO. AF_06/2022	UN		8,86
SINAPI	89408	JOELHO 90 GRAUS, PVC, SOLDÁVEL, DN 25MM, INSTALADO EM RAMAL DE DISTRIBUIÇÃO DE ÁGUA - FORNECIMENTO E INSTALAÇÃO. AF_06/2022	UN		8,42

FORNECEDOR	CÓDIGO	DESCRIÇÃO	UNIDADE	DESONERADO	NÃO DESONERADO
SINAPI	89409	JOELHO 45 GRAUS, PVC, SOLDÁVEL, DN 25MM, INSTALADO EM RAMAL DE DISTRIBUIÇÃO DE ÁGUA - FORNECIMENTO E INSTALAÇÃO. AF_06/2022	UN		9,27
SINAPI	89410	CURVA 90 GRAUS, PVC, SOLDÁVEL, DN 25MM, INSTALADO EM RAMAL DE DISTRIBUIÇÃO DE ÁGUA - FORNECIMENTO E INSTALAÇÃO. AF_06/2022	UN		10,91
SINAPI	89411	CURVA 45 GRAUS, PVC, SOLDÁVEL, DN 25MM, INSTALADO EM RAMAL DE DISTRIBUIÇÃO DE ÁGUA - FORNECIMENTO E INSTALAÇÃO. AF_06/2022	UN		10,32
SINAPI	89412	JOELHO 90 GRAUS, PVC, SOLDÁVEL, DN 25MM, X 3/4 INSTALADO EM RAMAL DE DISTRIBUIÇÃO DE ÁGUA - FORNECIMENTO E INSTALAÇÃO. AF_06/2022	UN		9,70
SINAPI	89413	JOELHO 90 GRAUS, PVC, SOLDÁVEL, DN 32MM, INSTALADO EM RAMAL DE DISTRIBUIÇÃO DE ÁGUA - FORNECIMENTO E INSTALAÇÃO. AF_06/2022	UN		11,89
SINAPI	89414	JOELHO 45 GRAUS, PVC, SOLDÁVEL, DN 32MM, INSTALADO EM RAMAL DE DISTRIBUIÇÃO DE ÁGUA - FORNECIMENTO E INSTALAÇÃO. AF_06/2022	UN		13,79
SINAPI	89415	CURVA 90 GRAUS, PVC, SOLDÁVEL, DN 32MM, INSTALADO EM RAMAL DE DISTRIBUIÇÃO DE ÁGUA - FORNECIMENTO E INSTALAÇÃO. AF_06/2022	UN		16,34
SINAPI	89416	CURVA 45 GRAUS, PVC, SOLDÁVEL, DN 32MM, INSTALADO EM RAMAL DE DISTRIBUIÇÃO DE ÁGUA - FORNECIMENTO E INSTALAÇÃO. AF_06/2022	UN		14,15
SINAPI	89417	LUVA, PVC, SOLDÁVEL, DN 20MM, INSTALADO EM RAMAL DE DISTRIBUIÇÃO DE ÁGUA - FORNECIMENTO E INSTALAÇÃO. AF_06/2022	UN		5,35
SINAPI	89418	LUVA DE CORRER, PVC, SOLDÁVEL, DN 20MM, INSTALADO EM RAMAL DE DISTRIBUIÇÃO DE ÁGUA - FORNECIMENTO E INSTALAÇÃO. AF_06/2022	UN		16,19
SINAPI	89419	LUVA DE REDUÇÃO, PVC, SOLDÁVEL, DN 25MM X 20MM, INSTALADO EM RAMAL DE DISTRIBUIÇÃO DE ÁGUA - FORNECIMENTO E INSTALAÇÃO. AF_06/2022	UN		6,46
SINAPI	89421	UNIÃO, PVC, SOLDÁVEL, DN 20MM, INSTALADO EM RAMAL DE DISTRIBUIÇÃO DE ÁGUA - FORNECIMENTO E INSTALAÇÃO. AF_06/2022	UN		11,81
SINAPI	89423	CURVA DE TRANSPOSIÇÃO, PVC, SOLDÁVEL, DN 20MM, INSTALADO EM RAMAL DE DISTRIBUIÇÃO DE ÁGUA FORNECIMENTO E INSTALAÇÃO. AF_06/2022	UN		9,93
SINAPI	89424	LUVA, PVC, SOLDÁVEL, DN 25MM, INSTALADO EM RAMAL DE DISTRIBUIÇÃO DE ÁGUA - FORNECIMENTO E INSTALAÇÃO. AF_06/2022	UN		6,25
SINAPI	89425	LUVA DE CORRER, PVC, SOLDÁVEL, DN 25MM, INSTALADO EM RAMAL DE DISTRIBUIÇÃO DE ÁGUA - FORNECIMENTO E INSTALAÇÃO. AF_06/2022	UN		18,96
SINAPI	89426	LUVA DE REDUÇÃO, PVC, SOLDÁVEL, DN 32MM X 25MM, INSTALADO EM RAMAL DE DISTRIBUIÇÃO DE ÁGUA - FORNECIMENTO E INSTALAÇÃO. AF_06/2022	UN		9,35
SINAPI	89427	LUVA COM BUCHA DE LATÃO, PVC, SOLDÁVEL, DN 25MM X 3/4 , INSTALADO EM RAMAL DE DISTRIBUIÇÃO DE ÁGUA - FORNECIMENTO E INSTALAÇÃO. AF_06/2022	UN		12,15
SINAPI	89428	UNIÃO, PVC, SOLDÁVEL, DN 25MM, INSTALADO EM RAMAL DE DISTRIBUIÇÃO DE ÁGUA - FORNECIMENTO E INSTALAÇÃO. AF_06/2022	UN		14,16
SINAPI	89429	ADAPTADOR CURTO COM BOLSA E ROSCA PARA REGISTRO, PVC, SOLDÁVEL, DN 25MM X 3/4 , INSTALADO EM RAMAL DE DISTRIBUIÇÃO DE ÁGUA - FORNECIMENTO E INSTALAÇÃO. AF_06/2022	UN		5,89
SINAPI	89430	CURVA DE TRANSPOSIÇÃO, PVC, SOLDÁVEL, DN 25MM, INSTALADO EM RAMAL DE DISTRIBUIÇÃO DE ÁGUA FORNECIMENTO E INSTALAÇÃO. AF_06/2022	UN		12,72
SINAPI	89431	LUVA, PVC, SOLDÁVEL, DN 32MM, INSTALADO EM RAMAL DE DISTRIBUIÇÃO DE ÁGUA - FORNECIMENTO E INSTALAÇÃO. AF_06/2022	UN		8,73
SINAPI	89432	LUVA DE CORRER, PVC, SOLDÁVEL, DN 32MM, INSTALADO EM RAMAL DE DISTRIBUIÇÃO DE ÁGUA FORNECIMENTO E INSTALAÇÃO. AF_06/2022	UN		30,69
SINAPI	89433	LUVA DE REDUÇÃO, PVC, SOLDÁVEL, DN 40MM X 32MM, INSTALADO EM RAMAL DE DISTRIBUIÇÃO DE ÁGUA - FORNECIMENTO E INSTALAÇÃO. AF_06/2022	UN		13,02
SINAPI	89434	LUVA SOLDÁVEL E COM ROSCA, PVC, SOLDÁVEL, DN 32MM X 1 , INSTALADO EM RAMAL DE DISTRIBUIÇÃO DE ÁGUA - FORNECIMENTO E INSTALAÇÃO. AF_06/2022	UN		10,90
SINAPI	89435	UNIÃO, PVC, SOLDÁVEL, DN 32MM, INSTALADO EM RAMAL DE DISTRIBUIÇÃO DE ÁGUA - FORNECIMENTO E INSTALAÇÃO. AF_06/2022	UN		21,37
SINAPI	89436	ADAPTADOR CURTO COM BOLSA E ROSCA PARA REGISTRO, PVC, SOLDÁVEL, DN 32MM X 1 , INSTALADO EM RAMAL DE DISTRIBUIÇÃO DE ÁGUA - FORNECIMENTO E INSTALAÇÃO. AF_06/2022	UN		7,91
SINAPI	89437	CURVA DE TRANSPOSIÇÃO, PVC, SOLDÁVEL, DN 32MM, INSTALADO EM RAMAL DE DISTRIBUIÇÃO DE ÁGUA FORNECIMENTO E INSTALAÇÃO. AF_06/2022	UN		24,72
SINAPI	89438	TE, PVC, SOLDÁVEL, DN 20MM, INSTALADO EM RAMAL DE DISTRIBUIÇÃO DE ÁGUA - FORNECIMENTO E INSTALAÇÃO. AF_06/2022	UN		9,89
SINAPI	89439	TÉ SOLDÁVEL E COM ROSCA NA BOLSA CENTRAL, PVC, SOLDÁVEL, DN 20MM X 1/2 , INSTALADO EM RAMAL DE DISTRIBUIÇÃO DE ÁGUA - FORNECIMENTO E INSTALAÇÃO. AF_06/2022	UN		11,52
SINAPI	89440	TE, PVC, SOLDÁVEL, DN 25MM, INSTALADO EM RAMAL DE DISTRIBUIÇÃO DE ÁGUA - FORNECIMENTO E INSTALAÇÃO. AF_06/2022	UN		11,64
SINAPI	89442	TÉ DE REDUÇÃO, PVC, SOLDÁVEL, DN 25MM X 20MM, INSTALADO EM RAMAL DE DISTRIBUIÇÃO DE ÁGUA - FORNECIMENTO E INSTALAÇÃO. AF_06/2022	UN		13,74
SINAPI	89443	TE, PVC, SOLDÁVEL, DN 32MM, INSTALADO EM RAMAL DE DISTRIBUIÇÃO DE ÁGUA - FORNECIMENTO E INSTALAÇÃO. AF_06/2022	UN		16,66
SINAPI	89444	TÉ COM BUCHA DE LATÃO NA BOLSA CENTRAL, PVC, SOLDÁVEL, DN 32MM X 3/4 , INSTALADO EM RAMAL DE DISTRIBUIÇÃO DE ÁGUA - FORNECIMENTO E INSTALAÇÃO. AF_06/2022	UN		24,75
SINAPI	89445	TÉ DE REDUÇÃO, PVC, SOLDÁVEL, DN 32MM X 25MM, INSTALADO EM RAMAL DE DISTRIBUIÇÃO DE ÁGUA - FORNECIMENTO E INSTALAÇÃO. AF_06/2022	UN		18,78
SINAPI	89481	JOELHO 90 GRAUS, PVC, SOLDÁVEL, DN 25MM, INSTALADO EM PRUMADA DE ÁGUA - FORNECIMENTO E INSTALAÇÃO. AF_06/2022	UN		5,11
SINAPI	89485	JOELHO 45 GRAUS, PVC, SOLDÁVEL, DN 25MM, INSTALADO EM PRUMADA DE ÁGUA - FORNECIMENTO E INSTALAÇÃO. AF_06/2022	UN		5,96
SINAPI	89489	CURVA 90 GRAUS, PVC, SOLDÁVEL, DN 25MM, INSTALADO EM PRUMADA DE ÁGUA - FORNECIMENTO E INSTALAÇÃO. AF_06/2022	UN		7,60
SINAPI	89490	CURVA 45 GRAUS, PVC, SOLDÁVEL, DN 25MM, INSTALADO EM PRUMADA DE ÁGUA - FORNECIMENTO E INSTALAÇÃO. AF_06/2022	UN		7,01
SINAPI	89492	JOELHO 90 GRAUS, PVC, SOLDÁVEL, DN 32MM, INSTALADO EM PRUMADA DE ÁGUA - FORNECIMENTO E INSTALAÇÃO. AF_06/2022	UN		8,04
SINAPI	89493	JOELHO 45 GRAUS, PVC, SOLDÁVEL, DN 32MM, INSTALADO EM PRUMADA DE ÁGUA - FORNECIMENTO E INSTALAÇÃO. AF_06/2022	UN		9,94
SINAPI	89494	CURVA 90 GRAUS, PVC, SOLDÁVEL, DN 32MM, INSTALADO EM PRUMADA DE ÁGUA - FORNECIMENTO E INSTALAÇÃO. AF_06/2022	UN		12,49
SINAPI	89496	CURVA 45 GRAUS, PVC, SOLDÁVEL, DN 32MM, INSTALADO EM PRUMADA DE ÁGUA - FORNECIMENTO E INSTALAÇÃO. AF_06/2022	UN		10,30
SINAPI	89497	JOELHO 90 GRAUS, PVC, SOLDÁVEL, DN 40MM, INSTALADO EM PRUMADA DE ÁGUA - FORNECIMENTO E INSTALAÇÃO. AF_06/2022	UN		13,10
SINAPI	89498	JOELHO 45 GRAUS, PVC, SOLDÁVEL, DN 40MM, INSTALADO EM PRUMADA DE ÁGUA - FORNECIMENTO E INSTALAÇÃO. AF_06/2022	UN		13,16
SINAPI	89499	CURVA 90 GRAUS, PVC, SOLDÁVEL, DN 40MM, INSTALADO EM PRUMADA DE ÁGUA - FORNECIMENTO E INSTALAÇÃO. AF_06/2022	UN		19,85
SINAPI	89500	CURVA 45 GRAUS, PVC, SOLDÁVEL, DN 40MM, INSTALADO EM PRUMADA DE ÁGUA - FORNECIMENTO E INSTALAÇÃO. AF_06/2022	UN		12,57
SINAPI	89501	JOELHO 90 GRAUS, PVC, SOLDÁVEL, DN 50MM, INSTALADO EM PRUMADA DE ÁGUA - FORNECIMENTO E INSTALAÇÃO. AF_06/2022	UN		13,89
SINAPI	89502	JOELHO 45 GRAUS, PVC, SOLDÁVEL, DN 50MM, INSTALADO EM PRUMADA DE ÁGUA - FORNECIMENTO E INSTALAÇÃO. AF_06/2022	UN		16,63
SINAPI	89503	CURVA 90 GRAUS, PVC, SOLDÁVEL, DN 50MM, INSTALADO EM PRUMADA DE ÁGUA - FORNECIMENTO E INSTALAÇÃO. AF_06/2022	UN		22,76
SINAPI	89504	CURVA 45 GRAUS, PVC, SOLDÁVEL, DN 50MM, INSTALADO EM PRUMADA DE ÁGUA - FORNECIMENTO E INSTALAÇÃO. AF_06/2022	UN		18,61

FONTE	CÓDIGO	DESCRIÇÃO	UNIDADE	DESONERADO	NÃO DESONERADO
SINAPI	89505	JOELHO 90 GRAUS, PVC, SOLDÁVEL, DN 60MM, INSTALADO EM PRUMADA DE ÁGUA - FORNECIMENTO E INSTALAÇÃO. AF_06/2022	UN		42,17
SINAPI	89506	JOELHO 45 GRAUS, PVC, SOLDÁVEL, DN 60MM, INSTALADO EM PRUMADA DE ÁGUA - FORNECIMENTO E INSTALAÇÃO. AF_06/2022	UN		40,25
SINAPI	89507	CURVA 90 GRAUS, PVC, SOLDÁVEL, DN 60MM, INSTALADO EM PRUMADA DE ÁGUA - FORNECIMENTO E INSTALAÇÃO. AF_06/2022	UN		47,85
SINAPI	89510	CURVA 45 GRAUS, PVC, SOLDÁVEL, DN 60MM, INSTALADO EM PRUMADA DE ÁGUA - FORNECIMENTO E INSTALAÇÃO. AF_06/2022	UN		26,76
SINAPI	89513	JOELHO 90 GRAUS, PVC, SOLDÁVEL, DN 75MM, INSTALADO EM PRUMADA DE ÁGUA - FORNECIMENTO E INSTALAÇÃO. AF_06/2022	UN		107,47
SINAPI	89514	JOELHO 90 GRAUS, PVC, SERIE R, ÁGUA PLUVIAL, DN 40 MM, JUNTA SOLDÁVEL, FORNECIDO E INSTALADO EM RAMAL DE ENCAMINHAMENTO. AF_06/2022	UN		7,26
SINAPI	89515	JOELHO 45 GRAUS, PVC, SOLDÁVEL, DN 75MM, INSTALADO EM PRUMADA DE ÁGUA - FORNECIMENTO E INSTALAÇÃO. AF_06/2022	UN		85,24
SINAPI	89516	JOELHO 45 GRAUS, PVC, SERIE R, ÁGUA PLUVIAL, DN 40 MM, JUNTA SOLDÁVEL, FORNECIDO E INSTALADO EM RAMAL DE ENCAMINHAMENTO. AF_06/2022	UN		7,34
SINAPI	89517	CURVA 90 GRAUS, PVC, SOLDÁVEL, DN 75MM, INSTALADO EM PRUMADA DE ÁGUA - FORNECIMENTO E INSTALAÇÃO. AF_06/2022	UN		71,05
SINAPI	89518	JOELHO 90 GRAUS, PVC, SERIE R, ÁGUA PLUVIAL, DN 50 MM, JUNTA ELÁSTICA, FORNECIDO E INSTALADO EM RAMAL DE ENCAMINHAMENTO. AF_06/2022	UN		14,60
SINAPI	89519	CURVA 45 GRAUS, PVC, SOLDÁVEL, DN 75MM, INSTALADO EM PRUMADA DE ÁGUA - FORNECIMENTO E INSTALAÇÃO. AF_06/2022	UN		47,46
SINAPI	89520	JOELHO 45 GRAUS, PVC, SERIE R, ÁGUA PLUVIAL, DN 50 MM, JUNTA ELÁSTICA, FORNECIDO E INSTALADO EM RAMAL DE ENCAMINHAMENTO. AF_06/2022	UN		15,25
SINAPI	89521	JOELHO 90 GRAUS, PVC, SOLDÁVEL, DN 85MM, INSTALADO EM PRUMADA DE ÁGUA - FORNECIMENTO E INSTALAÇÃO. AF_06/2022	UN		128,01
SINAPI	89522	JOELHO 90 GRAUS, PVC, SERIE R, ÁGUA PLUVIAL, DN 75 MM, JUNTA ELÁSTICA, FORNECIDO E INSTALADO EM RAMAL DE ENCAMINHAMENTO. AF_06/2022	UN		27,66
SINAPI	89523	JOELHO 45 GRAUS, PVC, SOLDÁVEL, DN 85MM, INSTALADO EM PRUMADA DE ÁGUA - FORNECIMENTO E INSTALAÇÃO. AF_06/2022	UN		104,21
SINAPI	89524	JOELHO 45 GRAUS, PVC, SERIE R, ÁGUA PLUVIAL, DN 75 MM, JUNTA ELÁSTICA, FORNECIDO E INSTALADO EM RAMAL DE ENCAMINHAMENTO. AF_06/2022	UN		28,07
SINAPI	89525	CURVA 90 GRAUS, PVC, SOLDÁVEL, DN 85MM, INSTALADO EM PRUMADA DE ÁGUA - FORNECIMENTO E INSTALAÇÃO. AF_06/2022	UN		89,41
SINAPI	89526	CURVA 87 GRAUS E 30 MINUTOS, PVC, SERIE R, ÁGUA PLUVIAL, DN 75 MM, JUNTA ELÁSTICA, FORNECIDO E INSTALADO EM RAMAL DE ENCAMINHAMENTO. AF_06/2022	UN		35,65
SINAPI	89527	CURVA 45 GRAUS, PVC, SOLDÁVEL, DN 85MM, INSTALADO EM PRUMADA DE ÁGUA - FORNECIMENTO E INSTALAÇÃO. AF_06/2022	UN		57,12
SINAPI	89528	LUIVA, PVC, SOLDÁVEL, DN 25MM, INSTALADO EM PRUMADA DE ÁGUA - FORNECIMENTO E INSTALAÇÃO. AF_06/2022	UN		4,04
SINAPI	89529	JOELHO 90 GRAUS, PVC, SERIE R, ÁGUA PLUVIAL, DN 100 MM, JUNTA ELÁSTICA, FORNECIDO E INSTALADO EM RAMAL DE ENCAMINHAMENTO. AF_06/2022	UN		34,39
SINAPI	89530	LUIVA DE CORRER, PVC, SOLDÁVEL, DN 25MM, INSTALADO EM PRUMADA DE ÁGUA - FORNECIMENTO E INSTALAÇÃO. AF_06/2022	UN		16,75
SINAPI	89531	JOELHO 45 GRAUS, PVC, SERIE R, ÁGUA PLUVIAL, DN 100 MM, JUNTA ELÁSTICA, FORNECIDO E INSTALADO EM RAMAL DE ENCAMINHAMENTO. AF_06/2022	UN		35,32
SINAPI	89532	LUIVA DE REDUÇÃO, PVC, SOLDÁVEL, DN 32MM X 25MM, INSTALADO EM PRUMADA DE ÁGUA - FORNECIMENTO E INSTALAÇÃO. AF_06/2022	UN		6,96
SINAPI	89535	CURVA 87 GRAUS E 30 MINUTOS, PVC, SERIE R, ÁGUA PLUVIAL, DN 100 MM, JUNTA ELÁSTICA, FORNECIDO E INSTALADO EM RAMAL DE ENCAMINHAMENTO. AF_06/2022	UN		39,28
SINAPI	89536	UNIÃO, PVC, SOLDÁVEL, DN 25MM, INSTALADO EM PRUMADA DE ÁGUA - FORNECIMENTO E INSTALAÇÃO. AF_06/2022	UN		11,95
SINAPI	89540	CURVA DE TRANSPOSIÇÃO, PVC, SOLDÁVEL, DN 25MM, INSTALADO EM PRUMADA DE ÁGUA - FORNECIMENTO E INSTALAÇÃO. AF_06/2022	UN		10,51
SINAPI	89541	LUIVA, PVC, SOLDÁVEL, DN 32MM, INSTALADO EM PRUMADA DE ÁGUA - FORNECIMENTO E INSTALAÇÃO. AF_06/2022	UN		6,16
SINAPI	89542	LUIVA DE CORRER, PVC, SOLDÁVEL, DN 32MM, INSTALADO EM PRUMADA DE ÁGUA - FORNECIMENTO E INSTALAÇÃO. AF_06/2022	UN		28,12
SINAPI	89544	LUIVA SIMPLES, PVC, SERIE R, ÁGUA PLUVIAL, DN 40 MM, JUNTA SOLDÁVEL, FORNECIDO E INSTALADO EM RAMAL DE ENCAMINHAMENTO. AF_06/2022	UN		7,36
SINAPI	89545	LUIVA SIMPLES, PVC, SERIE R, ÁGUA PLUVIAL, DN 50 MM, JUNTA ELÁSTICA, FORNECIDO E INSTALADO EM RAMAL DE ENCAMINHAMENTO. AF_06/2022	UN		15,22
SINAPI	89546	BUCHA DE REDUÇÃO LONGA, PVC, SERIE R, ÁGUA PLUVIAL, DN 50 X 40 MM, JUNTA ELÁSTICA, FORNECIDO E INSTALADO EM RAMAL DE ENCAMINHAMENTO. AF_06/2022	UN		10,33
SINAPI	89547	LUIVA SIMPLES, PVC, SERIE R, ÁGUA PLUVIAL, DN 75 MM, JUNTA ELÁSTICA, FORNECIDO E INSTALADO EM RAMAL DE ENCAMINHAMENTO. AF_06/2022	UN		19,97
SINAPI	89548	LUIVA DE CORRER, PVC, SERIE R, ÁGUA PLUVIAL, DN 75 MM, JUNTA ELÁSTICA, FORNECIDO E INSTALADO EM RAMAL DE ENCAMINHAMENTO. AF_06/2022	UN		21,54
SINAPI	89549	REDUÇÃO EXCÊNTRICA, PVC, SERIE R, ÁGUA PLUVIAL, DN 75 X 50 MM, JUNTA ELÁSTICA, FORNECIDO E INSTALADO EM RAMAL DE ENCAMINHAMENTO. AF_06/2022	UN		17,96
SINAPI	89550	TÊ DE INSPEÇÃO, PVC, SERIE R, ÁGUA PLUVIAL, DN 75 MM, JUNTA ELÁSTICA, FORNECIDO E INSTALADO EM RAMAL DE ENCAMINHAMENTO. AF_06/2022	UN		37,41
SINAPI	89551	LUIVA SOLDÁVEL E COM ROSCA, PVC, SOLDÁVEL, DN 32MM X 1 , INSTALADO EM PRUMADA DE ÁGUA - FORNECIMENTO E INSTALAÇÃO. AF_06/2022	UN		8,51
SINAPI	89552	UNIÃO, PVC, SOLDÁVEL, DN 32MM, INSTALADO EM PRUMADA DE ÁGUA - FORNECIMENTO E INSTALAÇÃO. AF_06/2022	UN		18,80
SINAPI	89553	ADAPTADOR CURTO COM BOLSA E ROSCA PARA REGISTRO, PVC, SOLDÁVEL, DN 32MM X 1 , INSTALADO EM PRUMADA DE ÁGUA - FORNECIMENTO E INSTALAÇÃO. AF_06/2022	UN		5,52
SINAPI	89554	LUIVA SIMPLES, PVC, SERIE R, ÁGUA PLUVIAL, DN 100 MM, JUNTA ELÁSTICA, FORNECIDO E INSTALADO EM RAMAL DE ENCAMINHAMENTO. AF_06/2022	UN		25,24
SINAPI	89555	CURVA DE TRANSPOSIÇÃO, PVC, SOLDÁVEL, DN 32MM, INSTALADO EM PRUMADA DE ÁGUA - FORNECIMENTO E INSTALAÇÃO. AF_06/2022	UN		22,15
SINAPI	89556	LUIVA DE CORRER, PVC, SERIE R, ÁGUA PLUVIAL, DN 100 MM, JUNTA ELÁSTICA, FORNECIDO E INSTALADO EM RAMAL DE ENCAMINHAMENTO. AF_06/2022	UN		36,84
SINAPI	89557	REDUÇÃO EXCÊNTRICA, PVC, SERIE R, ÁGUA PLUVIAL, DN 100 X 75 MM, JUNTA ELÁSTICA, FORNECIDO E INSTALADO EM RAMAL DE ENCAMINHAMENTO. AF_06/2022	UN		29,45
SINAPI	89558	LUIVA, PVC, SOLDÁVEL, DN 40MM, INSTALADO EM PRUMADA DE ÁGUA - FORNECIMENTO E INSTALAÇÃO. AF_06/2022	UN		9,52
SINAPI	89559	TÊ DE INSPEÇÃO, PVC, SERIE R, ÁGUA PLUVIAL, DN 100 MM, JUNTA ELÁSTICA, FORNECIDO E INSTALADO EM RAMAL DE ENCAMINHAMENTO. AF_06/2022	UN		60,31
SINAPI	89560	LUIVA DE CORRER, PVC, SOLDÁVEL, DN 40MM, INSTALADO EM PRUMADA DE ÁGUA - FORNECIMENTO E INSTALAÇÃO. AF_06/2022	UN		36,06
SINAPI	89561	JUNÇÃO SIMPLES, PVC, SERIE R, ÁGUA PLUVIAL, DN 40 MM, JUNTA SOLDÁVEL, FORNECIDO E INSTALADO EM RAMAL DE ENCAMINHAMENTO. AF_06/2022	UN		12,92
SINAPI	89562	LUIVA DE REDUÇÃO, PVC, SOLDÁVEL, DN 40MM X 32MM, INSTALADO EM PRUMADA DE ÁGUA - FORNECIMENTO E INSTALAÇÃO. AF_06/2022	UN		10,23
SINAPI	89563	JUNÇÃO SIMPLES, PVC, SERIE R, ÁGUA PLUVIAL, DN 50 MM, JUNTA ELÁSTICA, FORNECIDO E INSTALADO EM RAMAL DE ENCAMINHAMENTO. AF_06/2022	UN		32,23
SINAPI	89564	LUIVA COM ROSCA, PVC, SOLDÁVEL, DN 40MM X 1.1/4 , INSTALADO EM PRUMADA DE ÁGUA - FORNECIMENTO E INSTALAÇÃO. AF_06/2022	UN		15,78
SINAPI	89565	JUNÇÃO SIMPLES, PVC, SERIE R, ÁGUA PLUVIAL, DN 75 X 75 MM, JUNTA ELÁSTICA, FORNECIDO E INSTALADO EM RAMAL DE ENCAMINHAMENTO. AF_06/2022	UN		51,24
SINAPI	89566	TÊ, PVC, SERIE R, ÁGUA PLUVIAL, DN 75 MM, JUNTA ELÁSTICA, FORNECIDO E INSTALADO EM RAMAL DE ENCAMINHAMENTO. AF_06/2022	UN		43,80
SINAPI	89567	JUNÇÃO SIMPLES, PVC, SERIE R, ÁGUA PLUVIAL, DN 100 X 100 MM, JUNTA ELÁSTICA, FORNECIDO E INSTALADO EM RAMAL DE ENCAMINHAMENTO. AF_06/2022	UN		73,11

FONTE	CÓDIGO	DESCRIÇÃO	UNIDADE	DESONERADO	NÃO DESONERADO
SINAPI	89568	UNIÃO, PVC, SOLDÁVEL, DN 40MM, INSTALADO EM PRUMADA DE ÁGUA - FORNECIMENTO E INSTALAÇÃO. AF_06/2022	UN		33,37
SINAPI	89569	JUNÇÃO SIMPLES, PVC, SERIE R, ÁGUA PLUVIAL, DN 100 X 75 MM, JUNTA ELÁSTICA, FORNECIDO E INSTALADO EM RAMAL DE ENCAMINHAMENTO. AF_06/2022	UN		84,62
SINAPI	89570	ADAPTADOR CURTO COM BOLSA E ROSCA PARA REGISTRO, PVC, SOLDÁVEL, DN 40MM X 1.1/2 , INSTALADO EM PRUMADA DE ÁGUA - FORNECIMENTO E INSTALAÇÃO. AF_06/2022	UN		11,38
SINAPI	89571	TÊ, PVC, SERIE R, ÁGUA PLUVIAL, DN 100 X 100 MM, JUNTA ELÁSTICA, FORNECIDO E INSTALADO EM RAMAL DE ENCAMINHAMENTO. AF_06/2022	UN		63,74
SINAPI	89572	ADAPTADOR CURTO COM BOLSA E ROSCA PARA REGISTRO, PVC, SOLDÁVEL, DN 40MM X 1.1/4 , INSTALADO EM PRUMADA DE ÁGUA - FORNECIMENTO E INSTALAÇÃO. AF_06/2022	UN		8,48
SINAPI	89573	TÊ, PVC, SERIE R, ÁGUA PLUVIAL, DN 100 X 75 MM, JUNTA ELÁSTICA, FORNECIDO E INSTALADO EM RAMAL DE ENCAMINHAMENTO. AF_06/2022	UN		69,45
SINAPI	89574	JUNÇÃO DUPLA, PVC, SERIE R, ÁGUA PLUVIAL, DN 100 X 100 X 100 MM, JUNTA ELÁSTICA, FORNECIDO E INSTALADO EM RAMAL DE ENCAMINHAMENTO. AF_06/2022	UN		139,44
SINAPI	89575	LUVA, PVC, SOLDÁVEL, DN 50MM, INSTALADO EM PRUMADA DE ÁGUA - FORNECIMENTO E INSTALAÇÃO. AF_06/2022	UN		11,08
SINAPI	89577	LUVA DE CORRER, PVC, SOLDÁVEL, DN 50MM, INSTALADO EM PRUMADA DE ÁGUA - FORNECIMENTO E INSTALAÇÃO. AF_06/2022	UN		37,77
SINAPI	89579	LUVA DE REDUÇÃO, PVC, SOLDÁVEL, DN 50MM X 25MM, INSTALADO EM PRUMADA DE ÁGUA - FORNECIMENTO E INSTALAÇÃO. AF_06/2022	UN		11,57
SINAPI	89581	JOELHO 90 GRAUS, PVC, SERIE R, ÁGUA PLUVIAL, DN 75 MM, JUNTA ELÁSTICA, FORNECIDO E INSTALADO EM CONDUTORES VERTICAIS DE ÁGUAS PLUVIAIS. AF_06/2022	UN		31,63
SINAPI	89582	JOELHO 45 GRAUS, PVC, SERIE R, ÁGUA PLUVIAL, DN 75 MM, JUNTA ELÁSTICA, FORNECIDO E INSTALADO EM CONDUTORES VERTICAIS DE ÁGUAS PLUVIAIS. AF_06/2022	UN		32,04
SINAPI	89583	CURVA 87 GRAUS E 30 MINUTOS, PVC, SERIE R, ÁGUA PLUVIAL, DN 75 MM, JUNTA ELÁSTICA, FORNECIDO E INSTALADO EM CONDUTORES VERTICAIS DE ÁGUAS PLUVIAIS. AF_06/2022	UN		39,62
SINAPI	89584	JOELHO 90 GRAUS, PVC, SERIE R, ÁGUA PLUVIAL, DN 100 MM, JUNTA ELÁSTICA, FORNECIDO E INSTALADO EM CONDUTORES VERTICAIS DE ÁGUAS PLUVIAIS. AF_06/2022	UN		41,60
SINAPI	89585	JOELHO 45 GRAUS, PVC, SERIE R, ÁGUA PLUVIAL, DN 100 MM, JUNTA ELÁSTICA, FORNECIDO E INSTALADO EM CONDUTORES VERTICAIS DE ÁGUAS PLUVIAIS. AF_06/2022	UN		42,53
SINAPI	89587	CURVA 87 GRAUS E 30 MINUTOS, PVC, SERIE R, ÁGUA PLUVIAL, DN 100 MM, JUNTA ELÁSTICA, FORNECIDO E INSTALADO EM CONDUTORES VERTICAIS DE ÁGUAS PLUVIAIS. AF_06/2022	UN		46,49
SINAPI	89590	JOELHO 90 GRAUS, PVC, SERIE R, ÁGUA PLUVIAL, DN 150 MM, JUNTA ELÁSTICA, FORNECIDO E INSTALADO EM CONDUTORES VERTICAIS DE ÁGUAS PLUVIAIS. AF_06/2022	UN		124,79
SINAPI	89591	JOELHO 45 GRAUS, PVC, SERIE R, ÁGUA PLUVIAL, DN 150 MM, JUNTA ELÁSTICA, FORNECIDO E INSTALADO EM CONDUTORES VERTICAIS DE ÁGUAS PLUVIAIS. AF_06/2022	UN		121,96
SINAPI	89592	CURVA 87 GRAUS E 30 MINUTOS, PVC, SERIE R, ÁGUA PLUVIAL, DN 150 MM, JUNTA ELÁSTICA, FORNECIDO E INSTALADO EM CONDUTORES VERTICAIS DE ÁGUAS PLUVIAIS. AF_06/2022	UN		146,78
SINAPI	89593	LUVA COM ROSCA, PVC, SOLDÁVEL, DN 50MM X 1.1/2 , INSTALADO EM PRUMADA DE ÁGUA - FORNECIMENTO E INSTALAÇÃO. AF_06/2022	UN		25,38
SINAPI	89594	UNIÃO, PVC, SOLDÁVEL, DN 50MM, INSTALADO EM PRUMADA DE ÁGUA - FORNECIMENTO E INSTALAÇÃO. AF_06/2022	UN		36,74
SINAPI	89595	ADAPTADOR CURTO COM BOLSA E ROSCA PARA REGISTRO, PVC, SOLDÁVEL, DN 50MM X 1.1/4 , INSTALADO EM PRUMADA DE ÁGUA - FORNECIMENTO E INSTALAÇÃO. AF_06/2022	UN		14,40
SINAPI	89596	ADAPTADOR CURTO COM BOLSA E ROSCA PARA REGISTRO, PVC, SOLDÁVEL, DN 50MM X 1.1/2 , INSTALADO EM PRUMADA DE ÁGUA - FORNECIMENTO E INSTALAÇÃO. AF_06/2022	UN		10,15
SINAPI	89597	LUVA, PVC, SOLDÁVEL, DN 60MM, INSTALADO EM PRUMADA DE ÁGUA - FORNECIMENTO E INSTALAÇÃO. AF_06/2022	UN		22,46
SINAPI	89598	LUVA DE CORRER, PVC, SOLDÁVEL, DN 60MM, INSTALADO EM PRUMADA DE ÁGUA - FORNECIMENTO E INSTALAÇÃO. AF_06/2022	UN		51,02
SINAPI	89599	LUVA SIMPLES, PVC, SERIE R, ÁGUA PLUVIAL, DN 75 MM, JUNTA ELÁSTICA, FORNECIDO E INSTALADO EM CONDUTORES VERTICAIS DE ÁGUAS PLUVIAIS. AF_06/2022	UN		22,62
SINAPI	89600	LUVA DE CORRER, PVC, SERIE R, ÁGUA PLUVIAL, DN 75 MM, JUNTA ELÁSTICA, FORNECIDO E INSTALADO EM CONDUTORES VERTICAIS DE ÁGUAS PLUVIAIS. AF_06/2022	UN		24,18
SINAPI	89605	LUVA DE REDUÇÃO, PVC, SOLDÁVEL, DN 60MM X 50MM, INSTALADO EM PRUMADA DE ÁGUA - FORNECIMENTO E INSTALAÇÃO. AF_06/2022	UN		20,48
SINAPI	89609	UNIÃO, PVC, SOLDÁVEL, DN 60MM, INSTALADO EM PRUMADA DE ÁGUA - FORNECIMENTO E INSTALAÇÃO. AF_06/2022	UN		87,02
SINAPI	89610	ADAPTADOR CURTO COM BOLSA E ROSCA PARA REGISTRO, PVC, SOLDÁVEL, DN 60MM X 2 , INSTALADO EM PRUMADA DE ÁGUA - FORNECIMENTO E INSTALAÇÃO. AF_06/2022	UN		19,32
SINAPI	89611	LUVA, PVC, SOLDÁVEL, DN 75MM, INSTALADO EM PRUMADA DE ÁGUA - FORNECIMENTO E INSTALAÇÃO. AF_06/2022	UN		31,74
SINAPI	89612	UNIÃO, PVC, SOLDÁVEL, DN 75MM, INSTALADO EM PRUMADA DE ÁGUA - FORNECIMENTO E INSTALAÇÃO. AF_06/2022	UN		171,68
SINAPI	89613	ADAPTADOR CURTO COM BOLSA E ROSCA PARA REGISTRO, PVC, SOLDÁVEL, DN 75MM X 2.1/2, INSTALADO EM PRUMADA DE ÁGUA - FORNECIMENTO E INSTALAÇÃO. AF_12/2014	UN		30,41
SINAPI	89614	LUVA, PVC, SOLDÁVEL, DN 85MM, INSTALADO EM PRUMADA DE ÁGUA - FORNECIMENTO E INSTALAÇÃO. AF_06/2022	UN		60,34
SINAPI	89615	UNIÃO, PVC, SOLDÁVEL, DN 85MM, INSTALADO EM PRUMADA DE ÁGUA - FORNECIMENTO E INSTALAÇÃO. AF_06/2022	UN		202,64
SINAPI	89616	ADAPTADOR CURTO COM BOLSA E ROSCA PARA REGISTRO, PVC, SOLDÁVEL, DN 85MM X 3 , INSTALADO EM PRUMADA DE ÁGUA - FORNECIMENTO E INSTALAÇÃO. AF_06/2022	UN		40,64
SINAPI	89617	TE, PVC, SOLDÁVEL, DN 25MM, INSTALADO EM PRUMADA DE ÁGUA - FORNECIMENTO E INSTALAÇÃO. AF_06/2022	UN		7,23
SINAPI	89620	TÊ, PVC, SOLDÁVEL, DN 32MM, INSTALADO EM PRUMADA DE ÁGUA - FORNECIMENTO E INSTALAÇÃO. AF_06/2022	UN		11,55
SINAPI	89622	TÊ DE REDUÇÃO, PVC, SOLDÁVEL, DN 32MM X 25MM, INSTALADO EM PRUMADA DE ÁGUA - FORNECIMENTO E INSTALAÇÃO. AF_06/2022	UN		14,01
SINAPI	89623	TE, PVC, SOLDÁVEL, DN 40MM, INSTALADO EM PRUMADA DE ÁGUA - FORNECIMENTO E INSTALAÇÃO. AF_06/2022	UN		19,22
SINAPI	89624	TÊ DE REDUÇÃO, PVC, SOLDÁVEL, DN 40MM X 32MM, INSTALADO EM PRUMADA DE ÁGUA - FORNECIMENTO E INSTALAÇÃO. AF_06/2022	UN		17,79
SINAPI	89625	TE, PVC, SOLDÁVEL, DN 50MM, INSTALADO EM PRUMADA DE ÁGUA - FORNECIMENTO E INSTALAÇÃO. AF_06/2022	UN		22,18
SINAPI	89626	TÊ DE REDUÇÃO, PVC, SOLDÁVEL, DN 50MM X 40MM, INSTALADO EM PRUMADA DE ÁGUA - FORNECIMENTO E INSTALAÇÃO. AF_06/2022	UN		30,26
SINAPI	89627	TÊ DE REDUÇÃO, PVC, SOLDÁVEL, DN 50MM X 25MM, INSTALADO EM PRUMADA DE ÁGUA - FORNECIMENTO E INSTALAÇÃO. AF_06/2022	UN		19,96
SINAPI	89628	TE, PVC, SOLDÁVEL, DN 60MM, INSTALADO EM PRUMADA DE ÁGUA - FORNECIMENTO E INSTALAÇÃO. AF_06/2022	UN		48,25
SINAPI	89629	TE, PVC, SOLDÁVEL, DN 75MM, INSTALADO EM PRUMADA DE ÁGUA - FORNECIMENTO E INSTALAÇÃO. AF_06/2022	UN		81,75
SINAPI	89630	TÊ DE REDUÇÃO, PVC, SOLDÁVEL, DN 75MM X 50MM, INSTALADO EM PRUMADA DE ÁGUA - FORNECIMENTO E INSTALAÇÃO. AF_06/2022	UN		61,97
SINAPI	89631	TE, PVC, SOLDÁVEL, DN 85MM, INSTALADO EM PRUMADA DE ÁGUA - FORNECIMENTO E INSTALAÇÃO. AF_06/2022	UN		107,59
SINAPI	89632	TÊ DE REDUÇÃO, PVC, SOLDÁVEL, DN 85MM X 60MM, INSTALADO EM PRUMADA DE ÁGUA - FORNECIMENTO E INSTALAÇÃO. AF_06/2022	UN		126,35
SINAPI	89637	JOELHO 90 GRAUS, CPVC, SOLDÁVEL, DN 15MM, INSTALADO EM RAMAL OU SUB-RAMAL DE ÁGUA - FORNECIMENTO E INSTALAÇÃO. AF_06/2022	UN		9,70
SINAPI	89638	JOELHO 45 GRAUS, CPVC, SOLDÁVEL, DN 15MM, INSTALADO EM RAMAL OU SUB-RAMAL DE ÁGUA - FORNECIMENTO E INSTALAÇÃO. AF_06/2022	UN		10,45
SINAPI	89639	CURVA 90 GRAUS, CPVC, SOLDÁVEL, DN 15MM, INSTALADO EM RAMAL OU SUB-RAMAL DE ÁGUA - FORNECIMENTO E INSTALAÇÃO. AF_06/2022	UN		10,97
SINAPI	89640	JOELHO DE TRANSIÇÃO, 90 GRAUS, CPVC, SOLDÁVEL, DN 15MM X 1/2, INSTALADO EM RAMAL OU SUB-RAMAL DE ÁGUA - FORNECIMENTO E INSTALAÇÃO. AF_06/2022	UN		16,59
SINAPI	89641	JOELHO 90 GRAUS, CPVC, SOLDÁVEL, DN 22MM, INSTALADO EM RAMAL OU SUB-RAMAL DE ÁGUA - FORNECIMENTO E INSTALAÇÃO. AF_06/2022	UN		12,48
SINAPI	89642	JOELHO 45 GRAUS, CPVC, SOLDÁVEL, DN 22MM, INSTALADO EM RAMAL OU SUB-RAMAL DE ÁGUA - FORNECIMENTO E INSTALAÇÃO. AF_06/2022	UN		13,78
SINAPI	89643	CURVA 90 GRAUS, CPVC, SOLDÁVEL, DN 22MM, INSTALADO EM RAMAL OU SUB-RAMAL DE ÁGUA - FORNECIMENTO E INSTALAÇÃO. AF_06/2022	UN		14,82
SINAPI	89644	JOELHO DE TRANSIÇÃO, 90 GRAUS, CPVC, SOLDÁVEL, DN 22MM X 1/2, INSTALADO EM RAMAL OU SUB-RAMAL DE ÁGUA - FORNECIMENTO E INSTALAÇÃO. AF_06/2022	UN		20,13
SINAPI	89645	JOELHO DE TRANSIÇÃO, 90 GRAUS, CPVC, SOLDÁVEL, DN 22MM X 3/4, INSTALADO EM RAMAL OU SUB-RAMAL DE ÁGUA - FORNECIMENTO E INSTALAÇÃO. AF_06/2022	UN		27,72

FONTE	CÓDIGO	DESCRIÇÃO	UNIDADE	DESONERADO	NÃO DESONERADO
SINAPI	89646	JOELHO 90 GRAUS, CPVC, SOLDÁVEL, DN 28MM, INSTALADO EM RAMAL OU SUB-RAMAL DE ÁGUA - FORNECIMENTO E INSTALAÇÃO. AF_06/2022	UN		18,38
SINAPI	89647	JOELHO 45 GRAUS, CPVC, SOLDÁVEL, DN 28MM, INSTALADO EM RAMAL OU SUB-RAMAL DE ÁGUA FORNECIMENTO E INSTALAÇÃO. AF_06/2022	UN		17,84
SINAPI	89648	CURVA 90 GRAUS, CPVC, SOLDÁVEL, DN 28MM, INSTALADO EM RAMAL OU SUB-RAMAL DE ÁGUA FORNECIMENTO E INSTALAÇÃO. AF_06/2022	UN		21,90
SINAPI	89649	JOELHO 90 GRAUS, CPVC, SOLDÁVEL, DN 35MM, INSTALADO EM RAMAL OU SUB-RAMAL DE ÁGUA FORNECIMENTO E INSTALAÇÃO. AF_06/2022	UN		26,55
SINAPI	89650	JOELHO 45 GRAUS, CPVC, SOLDÁVEL, DN 35MM, INSTALADO EM RAMAL OU SUB-RAMAL DE ÁGUA FORNECIMENTO E INSTALAÇÃO. AF_06/2022	UN		25,22
SINAPI	89651	LUVA, CPVC, SOLDÁVEL, DN 15MM, INSTALADO EM RAMAL OU SUB-RAMAL DE ÁGUA - FORNECIMENTO E INSTALAÇÃO. AF_06/2022	UN		6,51
SINAPI	89652	LUVA DE CORRER, CPVC, SOLDÁVEL, DN 15MM, INSTALADO EM RAMAL OU SUB-RAMAL DE ÁGUA FORNECIMENTO E INSTALAÇÃO. AF_06/2022	UN		10,64
SINAPI	89653	LUVA DE TRANSIÇÃO, CPVC, SOLDÁVEL, DN15MM X 1/2" INSTALADO EM RAMAL OU SUB-RAMAL DE ÁGUA - FORNECIMENTO E INSTALAÇÃO. AF_06/2022	UN		14,82
SINAPI	89654	UNIÃO, CPVC, SOLDÁVEL, DN15MM, INSTALADO EM RAMAL OU SUB-RAMAL DE ÁGUA FORNECIMENTO E INSTALAÇÃO. AF_06/2022	UN		17,06
SINAPI	89655	CONECTOR, CPVC, SOLDÁVEL, DN 15MM X 1/2 , INSTALADO EM RAMAL OU SUB-RAMAL DE ÁGUA FORNECIMENTO E INSTALAÇÃO. AF_06/2022	UN		20,20
SINAPI	89656	ADAPTADOR, CPVC, SOLDÁVEL, DN15MM, INSTALADO EM RAMAL OU SUB-RAMAL DE ÁGUA FORNECIMENTO E INSTALAÇÃO. AF_06/2022	UN		18,87
SINAPI	89657	CURVA DE TRANSPOSIÇÃO, CPVC, SOLDÁVEL, DN15MM, INSTALADO EM RAMAL OU SUB-RAMAL DE ÁGUA FORNECIMENTO E INSTALAÇÃO. AF_06/2022	UN		11,96
SINAPI	89658	LUVA, CPVC, SOLDÁVEL, DN 22MM, INSTALADO EM RAMAL OU SUB-RAMAL DE ÁGUA FORNECIMENTO E INSTALAÇÃO. AF_06/2022	UN		8,60
SINAPI	89659	LUVA DE CORRER, CPVC, SOLDÁVEL, DN 22MM, INSTALADO EM RAMAL OU SUB-RAMAL DE ÁGUA FORNECIMENTO E INSTALAÇÃO. AF_06/2022	UN		14,83
SINAPI	89660	LUVA DE TRANSIÇÃO, CPVC, SOLDÁVEL, DN22MM X 25MM, INSTALADO EM RAMAL OU SUB-RAMAL DE ÁGUA - FORNECIMENTO E INSTALAÇÃO. AF_06/2022	UN		8,77
SINAPI	89661	UNIÃO, CPVC, SOLDÁVEL, DN22MM, INSTALADO EM RAMAL OU SUB-RAMAL DE ÁGUA FORNECIMENTO E INSTALAÇÃO. AF_06/2022	UN		19,95
SINAPI	89662	CONECTOR, CPVC, SOLDÁVEL, DN 22MM X 1/2 , INSTALADO EM RAMAL OU SUB-RAMAL DE ÁGUA FORNECIMENTO E INSTALAÇÃO. AF_06/2022	UN		26,01
SINAPI	89663	ADAPTADOR, CPVC, SOLDÁVEL, DN22MM, INSTALADO EM RAMAL OU SUB-RAMAL DE ÁGUA FORNECIMENTO E INSTALAÇÃO. AF_06/2022	UN		25,21
SINAPI	89664	CURVA DE TRANSPOSIÇÃO, CPVC, SOLDÁVEL, DN22MM, INSTALADO EM RAMAL OU SUB-RAMAL DE ÁGUA FORNECIMENTO E INSTALAÇÃO. AF_06/2022	UN		14,78
SINAPI	89666	BUCHA DE REDUÇÃO, CPVC, SOLDÁVEL, DN22MM X 15MM, INSTALADO EM RAMAL OU SUB-RAMAL DE ÁGUA FORNECIMENTO E INSTALAÇÃO. AF_06/2022	UN		6,77
SINAPI	89667	TÊ DE INSPEÇÃO, PVC, SERIE R, ÁGUA PLUVIAL, DN 75 MM, JUNTA ELÁSTICA, FORNECIDO E INSTALADO EM CONDUTORES VERTICAIS DE ÁGUAS PLUVIAIS. AF_06/2022	UN		40,05
SINAPI	89668	CONECTOR, CPVC, SOLDÁVEL, DN22MM X 3/4" INSTALADO EM RAMAL OU SUB-RAMAL DE ÁGUA - FORNECIMENTO E INSTALAÇÃO. AF_06/2022	UN		24,58
SINAPI	89669	LUVA SIMPLES, PVC, SERIE R, ÁGUA PLUVIAL, DN 100 MM, JUNTA ELÁSTICA, FORNECIDO E INSTALADO EM CONDUTORES VERTICAIS DE ÁGUAS PLUVIAIS. AF_06/2022	UN		30,07
SINAPI	89670	LUVA, CPVC, SOLDÁVEL, DN 28MM, INSTALADO EM RAMAL OU SUB-RAMAL DE ÁGUA FORNECIMENTO E INSTALAÇÃO. AF_06/2022	UN		12,50
SINAPI	89671	LUVA DE CORRER, PVC, SERIE R, ÁGUA PLUVIAL, DN 100 MM, JUNTA ELÁSTICA, FORNECIDO E INSTALADO EM CONDUTORES VERTICAIS DE ÁGUAS PLUVIAIS. AF_06/2022	UN		41,64
SINAPI	89672	LUVA DE CORRER, CPVC, SOLDÁVEL, DN 28MM, INSTALADO EM RAMAL OU SUB-RAMAL DE ÁGUA FORNECIMENTO E INSTALAÇÃO. AF_06/2022	UN		20,25
SINAPI	89673	REDUÇÃO EXCÊNTRICA, PVC, SERIE R, ÁGUA PLUVIAL, DN 100 X 75 MM, JUNTA ELÁSTICA, FORNECIDO E INSTALADO EM CONDUTORES VERTICAIS DE ÁGUAS PLUVIAIS. AF_06/2022	UN		33,18
SINAPI	89674	UNIÃO, CPVC, SOLDÁVEL, DN28MM, INSTALADO EM RAMAL OU SUB-RAMAL DE ÁGUA FORNECIMENTO E INSTALAÇÃO. AF_06/2022	UN		25,85
SINAPI	89675	TÊ DE INSPEÇÃO, PVC, SERIE R, ÁGUA PLUVIAL, DN 100 MM, JUNTA ELÁSTICA, FORNECIDO E INSTALADO EM CONDUTORES VERTICAIS DE ÁGUAS PLUVIAIS. AF_06/2022	UN		65,11
SINAPI	89676	CONECTOR, CPVC, SOLDÁVEL, DN 28MM X 1 , INSTALADO EM RAMAL OU SUB-RAMAL DE ÁGUA FORNECIMENTO E INSTALAÇÃO. AF_06/2022	UN		30,90
SINAPI	89677	LUVA SIMPLES, PVC, SERIE R, ÁGUA PLUVIAL, DN 150 MM, JUNTA ELÁSTICA, FORNECIDO E INSTALADO EM CONDUTORES VERTICAIS DE ÁGUAS PLUVIAIS. AF_06/2022	UN		71,31
SINAPI	89678	BUCHA DE REDUÇÃO, CPVC, SOLDÁVEL, DN28MM X 22MM, INSTALADO EM RAMAL OU SUB-RAMAL DE ÁGUA FORNECIMENTO E INSTALAÇÃO. AF_06/2022	UN		10,72
SINAPI	89679	LUVA DE CORRER, PVC, SERIE R, ÁGUA PLUVIAL, DN 150 MM, JUNTA ELÁSTICA, FORNECIDO E INSTALADO EM CONDUTORES VERTICAIS DE ÁGUAS PLUVIAIS. AF_06/2022	UN		114,93
SINAPI	89680	LUVA, CPVC, SOLDÁVEL, DN 35MM, INSTALADO EM RAMAL OU SUB-RAMAL DE ÁGUA FORNECIMENTO E INSTALAÇÃO. AF_06/2022	UN		19,47
SINAPI	89681	REDUÇÃO EXCÊNTRICA, PVC, SERIE R, ÁGUA PLUVIAL, DN 150 X 100 MM, JUNTA ELÁSTICA, FORNECIDO E INSTALADO EM CONDUTORES VERTICAIS DE ÁGUAS PLUVIAIS. AF_06/2022	UN		83,32
SINAPI	89682	LUVA DE CORRER, CPVC, SOLDÁVEL, DN 35MM, INSTALADO EM RAMAL OU SUB-RAMAL DE ÁGUA FORNECIMENTO E INSTALAÇÃO. AF_06/2022	UN		26,79
SINAPI	89683	TÊ DE INSPEÇÃO, PVC, SERIE R, ÁGUA PLUVIAL, DN 150 X 100 MM, JUNTA ELÁSTICA, FORNECIDO E INSTALADO EM CONDUTORES VERTICAIS DE ÁGUAS PLUVIAIS. AF_06/2022	UN		254,13
SINAPI	89684	UNIÃO, CPVC, SOLDÁVEL, DN35MM, INSTALADO EM RAMAL OU SUB-RAMAL DE ÁGUA FORNECIMENTO E INSTALAÇÃO. AF_06/2022	UN		37,26
SINAPI	89685	JUNÇÃO SIMPLES, PVC, SERIE R, ÁGUA PLUVIAL, DN 75 X 75 MM, JUNTA ELÁSTICA, FORNECIDO E INSTALADO EM CONDUTORES VERTICAIS DE ÁGUAS PLUVIAIS. AF_06/2022	UN		56,54
SINAPI	89686	CONECTOR, CPVC, SOLDÁVEL, DN 35MM X 1 1/4 , INSTALADO EM RAMAL OU SUB-RAMAL DE ÁGUA FORNECIMENTO E INSTALAÇÃO. AF_06/2022	UN		46,87
SINAPI	89687	TÊ, PVC, SERIE R, ÁGUA PLUVIAL, DN 75 X 75 MM, JUNTA ELÁSTICA, FORNECIDO E INSTALADO EM CONDUTORES VERTICAIS DE ÁGUAS PLUVIAIS. AF_06/2022	UN		49,10
SINAPI	89689	BUCHA DE REDUÇÃO, CPVC, SOLDÁVEL, DN35MM X 28MM, INSTALADO EM RAMAL OU SUB-RAMAL DE ÁGUA FORNECIMENTO E INSTALAÇÃO. AF_06/2022	UN		31,63
SINAPI	89690	JUNÇÃO SIMPLES, PVC, SERIE R, ÁGUA PLUVIAL, DN 100 X 100 MM, JUNTA ELÁSTICA, FORNECIDO E INSTALADO EM CONDUTORES VERTICAIS DE ÁGUAS PLUVIAIS. AF_06/2022	UN		82,70
SINAPI	89691	TE, CPVC, SOLDÁVEL, DN 15MM, INSTALADO EM RAMAL OU SUB-RAMAL DE ÁGUA - FORNECIMENTO E INSTALAÇÃO. AF_06/2022	UN		12,53
SINAPI	89692	JUNÇÃO SIMPLES, PVC, SERIE R, ÁGUA PLUVIAL, DN 100 X 75 MM, JUNTA ELÁSTICA, FORNECIDO E INSTALADO EM CONDUTORES VERTICAIS DE ÁGUAS PLUVIAIS. AF_06/2022	UN		92,78
SINAPI	89693	TÊ, PVC, SERIE R, ÁGUA PLUVIAL, DN 100 X 100 MM, JUNTA ELÁSTICA, FORNECIDO E INSTALADO EM CONDUTORES VERTICAIS DE ÁGUAS PLUVIAIS. AF_06/2022	UN		73,33
SINAPI	89694	TE DE TRANSIÇÃO, CPVC, SOLDÁVEL, DN 15MM X 1/2 , INSTALADO EM RAMAL OU SUB-RAMAL DE ÁGUA FORNECIMENTO E INSTALAÇÃO. AF_06/2022	UN		17,83
SINAPI	89695	TÊ MISTURADOR, CPVC, SOLDÁVEL, DN15MM, INSTALADO EM RAMAL OU SUB-RAMAL DE ÁGUA FORNECIMENTO E INSTALAÇÃO. AF_06/2022	UN		15,38
SINAPI	89696	TÊ, PVC, SERIE R, ÁGUA PLUVIAL, DN 100 X 75 MM, JUNTA ELÁSTICA, FORNECIDO E INSTALADO EM CONDUTORES VERTICAIS DE ÁGUAS PLUVIAIS. AF_06/2022	UN		77,61
SINAPI	89697	TE, CPVC, SOLDÁVEL, DN 22MM, INSTALADO EM RAMAL OU SUB-RAMAL DE ÁGUA - FORNECIMENTO E INSTALAÇÃO. AF_06/2022	UN		16,27

FONTE	CÓDIGO	DESCRIÇÃO	UNIDADE	DESONERADO	NÃO DESONERADO
SINAPI	89698	JUNÇÃO SIMPLES, PVC, SERIE R, ÁGUA PLUVIAL, DN 150 X 150 MM, JUNTA ELÁSTICA, FORNECIDO E INSTALADO EM CONDUTORES VERTICAIS DE ÁGUAS PLUVIAIS. AF_06/2022	UN		243,73
SINAPI	89699	JUNÇÃO SIMPLES, PVC, SERIE R, ÁGUA PLUVIAL, DN 150 X 100 MM, JUNTA ELÁSTICA, FORNECIDO E INSTALADO EM CONDUTORES VERTICAIS DE ÁGUAS PLUVIAIS. AF_06/2022	UN		184,48
SINAPI	89700	TE DE TRANSIÇÃO, CPVC, SOLDÁVEL, DN 22MM X 1/2 , INSTALADO EM RAMAL OU SUB-RAMAL DE ÁGUA FORNECIMENTO E INSTALAÇÃO. AF_06/2022	UN		20,36
SINAPI	89701	TÉ, PVC, SERIE R, ÁGUA PLUVIAL, DN 150 X 150 MM, JUNTA ELÁSTICA, FORNECIDO E INSTALADO EM CONDUTORES VERTICAIS DE ÁGUAS PLUVIAIS. AF_06/2022	UN		183,56
SINAPI	89702	TÉ MISTURADOR, CPVC, SOLDÁVEL, DN22MM, INSTALADO EM RAMAL OU SUB-RAMAL DE ÁGUA FORNECIMENTO E INSTALAÇÃO. AF_06/2022	UN		19,74
SINAPI	89703	TE MISTURADOR DE TRANSIÇÃO, CPVC, SOLDÁVEL, DN 22MM X 3/4INSTALADO EM RAMAL OU SUB-RAMAL DE ÁGUA - FORNECIMENTO E INSTALAÇÃO. AF_06/2022	UN		40,59
SINAPI	89704	TÉ, PVC, SERIE R, ÁGUA PLUVIAL, DN 150 X 100 MM, JUNTA ELÁSTICA, FORNECIDO E INSTALADO EM CONDUTORES VERTICAIS DE ÁGUAS PLUVIAIS. AF_06/2022	UN		142,06
SINAPI	89705	TÉ, CPVC, SOLDÁVEL, DN28MM, INSTALADO EM RAMAL OU SUB-RAMAL DE ÁGUA FORNECIMENTO E INSTALAÇÃO. AF_06/2022	UN		22,92
SINAPI	89706	TÉ, CPVC, SOLDÁVEL, DN35MM, INSTALADO EM RAMAL OU SUB-RAMAL DE ÁGUA FORNECIMENTO E INSTALAÇÃO. AF_06/2022	UN		48,29
SINAPI	89718	TUBO, CPVC, SOLDÁVEL, DN 35MM, INSTALADO EM RAMAL DE DISTRIBUIÇÃO DE ÁGUA FORNECIMENTO E INSTALAÇÃO. AF_06/2022	M		46,39
SINAPI	89719	JOELHO 90 GRAUS, CPVC, SOLDÁVEL, DN 22MM, INSTALADO EM RAMAL DE DISTRIBUIÇÃO DE ÁGUA FORNECIMENTO E INSTALAÇÃO. AF_06/2022	UN		11,75
SINAPI	89720	JOELHO 45 GRAUS, CPVC, SOLDÁVEL, DN 22MM, INSTALADO EM RAMAL DE DISTRIBUIÇÃO DE ÁGUA FORNECIMENTO E INSTALAÇÃO. AF_06/2022	UN		13,05
SINAPI	89721	CURVA 90 GRAUS, CPVC, SOLDÁVEL, DN 22MM, INSTALADO EM RAMAL DE DISTRIBUIÇÃO DE ÁGUA - FORNECIMENTO E INSTALAÇÃO. AF_06/2022	UN		14,09
SINAPI	89723	JOELHO 90 GRAUS, CPVC, SOLDÁVEL, DN 28MM, INSTALADO EM RAMAL DE DISTRIBUIÇÃO DE ÁGUA FORNECIMENTO E INSTALAÇÃO. AF_06/2022	UN		17,50
SINAPI	89724	JOELHO 90 GRAUS, PVC, SERIE NORMAL, ESGOTO PREDIAL, DN 40 MM, JUNTA SOLDÁVEL, FORNECIDO E INSTALADO EM RAMAL DE DESCARGA OU RAMAL DE ESGOTO SANITÁRIO. AF_08/2022	UN		9,55
SINAPI	89725	JOELHO 45 GRAUS, CPVC, SOLDÁVEL, DN 28MM, INSTALADO EM RAMAL DE DISTRIBUIÇÃO DE ÁGUA FORNECIMENTO E INSTALAÇÃO. AF_06/2022	UN		16,96
SINAPI	89726	JOELHO 45 GRAUS, PVC, SERIE NORMAL, ESGOTO PREDIAL, DN 40 MM, JUNTA SOLDÁVEL, FORNECIDO E INSTALADO EM RAMAL DE DESCARGA OU RAMAL DE ESGOTO SANITÁRIO. AF_08/2022	UN		9,76
SINAPI	89727	CURVA 90 GRAUS, CPVC, SOLDÁVEL, DN 28MM, INSTALADO EM RAMAL DE DISTRIBUIÇÃO DE ÁGUA FORNECIMENTO E INSTALAÇÃO. AF_06/2022	UN		21,02
SINAPI	89728	CURVA CURTA 90 GRAUS, PVC, SERIE NORMAL, ESGOTO PREDIAL, DN 40 MM, JUNTA SOLDÁVEL, FORNECIDO E INSTALADO EM RAMAL DE DESCARGA OU RAMAL DE ESGOTO SANITÁRIO. AF_08/2022	UN		12,17
SINAPI	89729	JOELHO 90 GRAUS, CPVC, SOLDÁVEL, DN 35MM, INSTALADO EM RAMAL DE DISTRIBUIÇÃO DE ÁGUA FORNECIMENTO E INSTALAÇÃO. AF_06/2022	UN		25,53
SINAPI	89730	CURVA LONGA 90 GRAUS, PVC, SERIE NORMAL, ESGOTO PREDIAL, DN 40 MM, JUNTA SOLDÁVEL, FORNECIDO E INSTALADO EM RAMAL DE DESCARGA OU RAMAL DE ESGOTO SANITÁRIO. AF_08/2022	UN		13,88
SINAPI	89731	JOELHO 90 GRAUS, PVC, SERIE NORMAL, ESGOTO PREDIAL, DN 50 MM, JUNTA ELÁSTICA, FORNECIDO E INSTALADO EM RAMAL DE DESCARGA OU RAMAL DE ESGOTO SANITÁRIO. AF_08/2022	UN		14,58
SINAPI	89732	JOELHO 45 GRAUS, PVC, SERIE NORMAL, ESGOTO PREDIAL, DN 50 MM, JUNTA ELÁSTICA, FORNECIDO E INSTALADO EM RAMAL DE DESCARGA OU RAMAL DE ESGOTO SANITÁRIO. AF_08/2022	UN		15,24
SINAPI	89733	CURVA CURTA 90 GRAUS, PVC, SERIE NORMAL, ESGOTO PREDIAL, DN 50 MM, JUNTA ELÁSTICA, FORNECIDO E INSTALADO EM RAMAL DE DESCARGA OU RAMAL DE ESGOTO SANITÁRIO. AF_08/2022	UN		22,18
SINAPI	89734	JOELHO 45 GRAUS, CPVC, SOLDÁVEL, DN 35MM, INSTALADO EM RAMAL DE DISTRIBUIÇÃO DE ÁGUA FORNECIMENTO E INSTALAÇÃO. AF_06/2022	UN		24,20
SINAPI	89735	CURVA LONGA 90 GRAUS, PVC, SERIE NORMAL, ESGOTO PREDIAL, DN 50 MM, JUNTA ELÁSTICA, FORNECIDO E INSTALADO EM RAMAL DE DESCARGA OU RAMAL DE ESGOTO SANITÁRIO. AF_08/2022	UN		24,15
SINAPI	89736	LUVA, CPVC, SOLDÁVEL, DN 22MM, INSTALADO EM RAMAL DE DISTRIBUIÇÃO DE ÁGUA FORNECIMENTO E INSTALAÇÃO. AF_06/2022	UN		8,10
SINAPI	89737	JOELHO 90 GRAUS, PVC, SERIE NORMAL, ESGOTO PREDIAL, DN 75 MM, JUNTA ELÁSTICA, FORNECIDO E INSTALADO EM RAMAL DE DESCARGA OU RAMAL DE ESGOTO SANITÁRIO. AF_08/2022	UN		21,81
SINAPI	89738	LUVA DE CORRER, CPVC, SOLDÁVEL, DN 22MM, INSTALADO EM RAMAL DE DISTRIBUIÇÃO DE ÁGUA FORNECIMENTO E INSTALAÇÃO. AF_12/2014	UN		14,33
SINAPI	89739	JOELHO 45 GRAUS, PVC, SERIE NORMAL, ESGOTO PREDIAL, DN 75 MM, JUNTA ELÁSTICA, FORNECIDO E INSTALADO EM RAMAL DE DESCARGA OU RAMAL DE ESGOTO SANITÁRIO. AF_08/2022	UN		22,69
SINAPI	89740	LUVA DE TRANSIÇÃO, CPVC, SOLDÁVEL, DN 22MM X 25MM, INSTALADO EM RAMAL DE DISTRIBUIÇÃO DE ÁGUA FORNECIMENTO E INSTALAÇÃO. AF_06/2022	UN		8,26
SINAPI	89741	UNIÃO, CPVC, SOLDÁVEL, DN 22MM, INSTALADO EM RAMAL DE DISTRIBUIÇÃO DE ÁGUA FORNECIMENTO E INSTALAÇÃO. AF_06/2022	UN		19,45
SINAPI	89742	CURVA CURTA 90 GRAUS, PVC, SERIE NORMAL, ESGOTO PREDIAL, DN 75 MM, JUNTA ELÁSTICA, FORNECIDO E INSTALADO EM RAMAL DE DESCARGA OU RAMAL DE ESGOTO SANITÁRIO. AF_08/2022	UN		37,15
SINAPI	89743	CURVA LONGA 90 GRAUS, PVC, SERIE NORMAL, ESGOTO PREDIAL, DN 75 MM, JUNTA ELÁSTICA, FORNECIDO E INSTALADO EM RAMAL DE DESCARGA OU RAMAL DE ESGOTO SANITÁRIO. AF_08/2022	UN		55,65
SINAPI	89744	JOELHO 90 GRAUS, PVC, SERIE NORMAL, ESGOTO PREDIAL, DN 100 MM, JUNTA ELÁSTICA, FORNECIDO E INSTALADO EM RAMAL DE DESCARGA OU RAMAL DE ESGOTO SANITÁRIO. AF_08/2022	UN		26,39
SINAPI	89746	JOELHO 45 GRAUS, PVC, SERIE NORMAL, ESGOTO PREDIAL, DN 100 MM, JUNTA ELÁSTICA, FORNECIDO E INSTALADO EM RAMAL DE DESCARGA OU RAMAL DE ESGOTO SANITÁRIO. AF_08/2022	UN		27,14
SINAPI	89747	ADAPTADOR, CPVC, SOLDÁVEL, DN 22MM, INSTALADO EM RAMAL DE DISTRIBUIÇÃO DE ÁGUA FORNECIMENTO E INSTALAÇÃO. AF_06/2022	UN		24,71
SINAPI	89748	CURVA CURTA 90 GRAUS, PVC, SERIE NORMAL, ESGOTO PREDIAL, DN 100 MM, JUNTA ELÁSTICA, FORNECIDO E INSTALADO EM RAMAL DE DESCARGA OU RAMAL DE ESGOTO SANITÁRIO. AF_08/2022	UN		39,91
SINAPI	89749	CURVA DE TRANSPOSIÇÃO, CPVC, SOLDÁVEL, DN 22MM, INSTALADO EM RAMAL DE DISTRIBUIÇÃO DE ÁGUA FORNECIMENTO E INSTALAÇÃO. AF_06/2022	UN		14,28
SINAPI	89750	CURVA LONGA 90 GRAUS, PVC, SERIE NORMAL, ESGOTO PREDIAL, DN 100 MM, JUNTA ELÁSTICA, FORNECIDO E INSTALADO EM RAMAL DE DESCARGA OU RAMAL DE ESGOTO SANITÁRIO. AF_08/2022	UN		71,40
SINAPI	89752	LUVA SIMPLES, PVC, SERIE NORMAL, ESGOTO PREDIAL, DN 40 MM, JUNTA SOLDÁVEL, FORNECIDO E INSTALADO EM RAMAL DE DESCARGA OU RAMAL DE ESGOTO SANITÁRIO. AF_08/2022	UN		6,98
SINAPI	89753	LUVA SIMPLES, PVC, SERIE NORMAL, ESGOTO PREDIAL, DN 50 MM, JUNTA ELÁSTICA, FORNECIDO E INSTALADO EM RAMAL DE DESCARGA OU RAMAL DE ESGOTO SANITÁRIO. AF_08/2022	UN		8,60
SINAPI	89754	LUVA DE CORRER, PVC, SERIE NORMAL, ESGOTO PREDIAL, DN 50 MM, JUNTA ELÁSTICA, FORNECIDO E INSTALADO EM RAMAL DE DESCARGA OU RAMAL DE ESGOTO SANITÁRIO. AF_08/2022	UN		19,66
SINAPI	89755	LUVA, CPVC, SOLDÁVEL, DN 28MM, INSTALADO EM RAMAL DE DISTRIBUIÇÃO DE ÁGUA FORNECIMENTO E INSTALAÇÃO. AF_06/2022	UN		11,92
SINAPI	89756	LUVA DE CORRER, CPVC, SOLDÁVEL, DN 28MM, INSTALADO EM RAMAL DE DISTRIBUIÇÃO DE ÁGUA FORNECIMENTO E INSTALAÇÃO. AF_06/2022	UN		19,67
SINAPI	89757	UNIÃO, CPVC, SOLDÁVEL, DN 28MM, INSTALADO EM RAMAL DE DISTRIBUIÇÃO DE ÁGUA FORNECIMENTO E INSTALAÇÃO. AF_06/2022	UN		25,27
SINAPI	89758	CONNECTOR, CPVC, SOLDÁVEL, DN 28MM X 1 , INSTALADO EM RAMAL DE DISTRIBUIÇÃO DE ÁGUA FORNECIMENTO E INSTALAÇÃO. AF_06/2022	UN		30,69
SINAPI	89759	BUCHA DE REDUÇÃO, CPVC, SOLDÁVEL, DN 28MM X 22MM, INSTALADO EM RAMAL DE DISTRIBUIÇÃO DE ÁGUA - FORNECIMENTO E INSTALAÇÃO. AF_06/2022	UN		10,17
SINAPI	89760	LUVA, CPVC, SOLDÁVEL, DN 35MM, INSTALADO EM RAMAL DE DISTRIBUIÇÃO DE ÁGUA - FORNECIMENTO E INSTALAÇÃO. AF_06/2022	UN		18,79
SINAPI	89761	LUVA DE CORRER, CPVC, SOLDÁVEL, DN 35MM, INSTALADO EM RAMAL DE DISTRIBUIÇÃO DE ÁGUA - FORNECIMENTO E INSTALAÇÃO. AF_06/2022	UN		26,11

FORNECEDOR	CÓDIGO	DESCRIÇÃO	UNIDADE	DESONERADO	NÃO DESONERADO
SINAPI	89762	UNIÃO, CPVC, SOLDÁVEL, DN35MM, INSTALADO EM RAMAL DE DISTRIBUIÇÃO DE ÁGUA - FORNECIMENTO E INSTALAÇÃO. AF_06/2022	UN		36,58
SINAPI	89763	CONECTOR, CPVC, SOLDÁVEL, DN 35MM X 1 1/4 , INSTALADO EM RAMAL DE DISTRIBUIÇÃO DE ÁGUA - FORNECIMENTO E INSTALAÇÃO. AF_06/2022	UN		46,20
SINAPI	89764	BUCHA DE REDUÇÃO, CPVC, SOLDÁVEL, DN35MM X 28MM, INSTALADO EM RAMAL DE DISTRIBUIÇÃO DE ÁGUA - FORNECIMENTO E INSTALAÇÃO. AF_06/2022	UN		31,01
SINAPI	89765	TE, CPVC, SOLDÁVEL, DN 22MM, INSTALADO EM RAMAL DE DISTRIBUIÇÃO DE ÁGUA - FORNECIMENTO E INSTALAÇÃO. AF_06/2022	UN		15,28
SINAPI	89767	TÊ MISTURADOR, CPVC, SOLDÁVEL, DN 22MM, INSTALADO EM RAMAL DE DISTRIBUIÇÃO DE ÁGUA - FORNECIMENTO E INSTALAÇÃO. AF_06/2022	UN		18,75
SINAPI	89768	TÊ, CPVC, SOLDÁVEL, DN 28MM, INSTALADO EM RAMAL DE DISTRIBUIÇÃO DE ÁGUA - FORNECIMENTO E INSTALAÇÃO. AF_06/2022	UN		21,77
SINAPI	89769	TÊ, CPVC, SOLDÁVEL, DN35MM, INSTALADO EM RAMAL DE DISTRIBUIÇÃO DE ÁGUA - FORNECIMENTO E INSTALAÇÃO. AF_06/2022	UN		46,92
SINAPI	89772	TUBO, CPVC, SOLDÁVEL, DN 54MM, INSTALADO EM PRUMADA DE ÁGUA FORNECIMENTO E INSTALAÇÃO. AF_06/2022	M		72,96
SINAPI	89774	LUVA SIMPLES, PVC, SERIE NORMAL, ESGOTO PREDIAL, DN 75 MM, JUNTA ELÁSTICA, FORNECIDO E INSTALADO EM RAMAL DE DESCARGA OU RAMAL DE ESGOTO SANITÁRIO. AF_08/2022	UN		13,87
SINAPI	89776	LUVA DE CORRER, PVC, SERIE NORMAL, ESGOTO PREDIAL, DN 75 MM, JUNTA ELÁSTICA, FORNECIDO E INSTALADO EM RAMAL DE DESCARGA OU RAMAL DE ESGOTO SANITÁRIO. AF_08/2022	UN		24,05
SINAPI	89777	JOELHO 90 GRAUS, CPVC, SOLDÁVEL, DN 35MM, INSTALADO EM PRUMADA DE ÁGUA FORNECIMENTO E INSTALAÇÃO. AF_06/2022	UN		21,53
SINAPI	89778	LUVA SIMPLES, PVC, SERIE NORMAL, ESGOTO PREDIAL, DN 100 MM, JUNTA ELÁSTICA, FORNECIDO E INSTALADO EM RAMAL DE DESCARGA OU RAMAL DE ESGOTO SANITÁRIO. AF_08/2022	UN		15,73
SINAPI	89779	LUVA DE CORRER, PVC, SERIE NORMAL, ESGOTO PREDIAL, DN 100 MM, JUNTA ELÁSTICA, FORNECIDO E INSTALADO EM RAMAL DE DESCARGA OU RAMAL DE ESGOTO SANITÁRIO. AF_08/2022	UN		32,31
SINAPI	89780	JOELHO 45 GRAUS, CPVC, SOLDÁVEL, DN 35MM, INSTALADO EM PRUMADA DE ÁGUA - FORNECIMENTO E INSTALAÇÃO. AF_06/2022	UN		20,20
SINAPI	89781	JOELHO 90 GRAUS, CPVC, SOLDÁVEL, DN 42MM, INSTALADO EM PRUMADA DE ÁGUA FORNECIMENTO E INSTALAÇÃO. AF_06/2022	UN		30,33
SINAPI	89782	TE, PVC, SERIE NORMAL, ESGOTO PREDIAL, DN 40 X 40 MM, JUNTA SOLDÁVEL, FORNECIDO E INSTALADO EM RAMAL DE DESCARGA OU RAMAL DE ESGOTO SANITÁRIO. AF_08/2022	UN		13,74
SINAPI	89783	JUNÇÃO SIMPLES, PVC, SERIE NORMAL, ESGOTO PREDIAL, DN 40 MM, JUNTA SOLDÁVEL, FORNECIDO E INSTALADO EM RAMAL DE DESCARGA OU RAMAL DE ESGOTO SANITÁRIO. AF_08/2022	UN		13,83
SINAPI	89784	TE, PVC, SERIE NORMAL, ESGOTO PREDIAL, DN 50 X 50 MM, JUNTA ELÁSTICA, FORNECIDO E INSTALADO EM RAMAL DE DESCARGA OU RAMAL DE ESGOTO SANITÁRIO. AF_08/2022	UN		23,35
SINAPI	89785	JUNÇÃO SIMPLES, PVC, SERIE NORMAL, ESGOTO PREDIAL, DN 50 X 50 MM, JUNTA ELÁSTICA, FORNECIDO E INSTALADO EM RAMAL DE DESCARGA OU RAMAL DE ESGOTO SANITÁRIO. AF_08/2022	UN		25,47
SINAPI	89786	TE, PVC, SERIE NORMAL, ESGOTO PREDIAL, DN 75 X 75 MM, JUNTA ELÁSTICA, FORNECIDO E INSTALADO EM RAMAL DE DESCARGA OU RAMAL DE ESGOTO SANITÁRIO. AF_08/2022	UN		36,91
SINAPI	89787	JOELHO 45 GRAUS, CPVC, SOLDÁVEL, DN 42MM, INSTALADO EM PRUMADA DE ÁGUA FORNECIMENTO E INSTALAÇÃO. AF_06/2022	UN		30,00
SINAPI	89788	JOELHO 90 GRAUS, CPVC, SOLDÁVEL, DN 54MM, INSTALADO EM PRUMADA DE ÁGUA FORNECIMENTO E INSTALAÇÃO. AF_06/2022	UN		65,11
SINAPI	89789	JOELHO 45 GRAUS, CPVC, SOLDÁVEL, DN 54MM, INSTALADO EM PRUMADA DE ÁGUA FORNECIMENTO E INSTALAÇÃO. AF_06/2022	UN		55,41
SINAPI	89790	JOELHO 90 GRAUS, CPVC, SOLDÁVEL, DN 73MM, INSTALADO EM PRUMADA DE ÁGUA FORNECIMENTO E INSTALAÇÃO. AF_06/2022	UN		129,52
SINAPI	89791	JOELHO 45 GRAUS, CPVC, SOLDÁVEL, DN 73MM, INSTALADO EM PRUMADA DE ÁGUA FORNECIMENTO E INSTALAÇÃO. AF_06/2022	UN		125,13
SINAPI	89792	JOELHO 90 GRAUS, CPVC, SOLDÁVEL, DN 89MM, INSTALADO EM PRUMADA DE ÁGUA FORNECIMENTO E INSTALAÇÃO. AF_06/2022	UN		152,86
SINAPI	89793	JOELHO 45 GRAUS, CPVC, SOLDÁVEL, DN 89MM, INSTALADO EM PRUMADA DE ÁGUA FORNECIMENTO E INSTALAÇÃO. AF_06/2022	UN		180,17
SINAPI	89794	LUVA, CPVC, SOLDÁVEL, DN 35MM, INSTALADO EM PRUMADA DE ÁGUA FORNECIMENTO E INSTALAÇÃO. AF_06/2022	UN		16,14
SINAPI	89795	JUNÇÃO SIMPLES, PVC, SERIE NORMAL, ESGOTO PREDIAL, DN 75 X 75 MM, JUNTA ELÁSTICA, FORNECIDO E INSTALADO EM RAMAL DE DESCARGA OU RAMAL DE ESGOTO SANITÁRIO. AF_08/2022	UN		38,77
SINAPI	89796	TE, PVC, SERIE NORMAL, ESGOTO PREDIAL, DN 100 X 100 MM, JUNTA ELÁSTICA, FORNECIDO E INSTALADO EM RAMAL DE DESCARGA OU RAMAL DE ESGOTO SANITÁRIO. AF_08/2022	UN		41,17
SINAPI	89797	JUNÇÃO SIMPLES, PVC, SERIE NORMAL, ESGOTO PREDIAL, DN 100 X 100 MM, JUNTA ELÁSTICA, FORNECIDO E INSTALADO EM RAMAL DE DESCARGA OU RAMAL DE ESGOTO SANITÁRIO. AF_08/2022	UN		48,40
SINAPI	89800	JOELHO 90 GRAUS, PVC, SERIE NORMAL, ESGOTO PREDIAL, DN 50 MM, JUNTA ELÁSTICA, FORNECIDO E INSTALADO EM PRUMADA DE ESGOTO SANITÁRIO OU VENTILAÇÃO. AF_08/2022	UN		9,41
SINAPI	89802	JOELHO 45 GRAUS, PVC, SERIE NORMAL, ESGOTO PREDIAL, DN 50 MM, JUNTA ELÁSTICA, FORNECIDO E INSTALADO EM PRUMADA DE ESGOTO SANITÁRIO OU VENTILAÇÃO. AF_08/2022	UN		10,07
SINAPI	89803	CURVA CURTA 90 GRAUS, PVC, SERIE NORMAL, ESGOTO PREDIAL, DN 50 MM, JUNTA ELÁSTICA, FORNECIDO E INSTALADO EM PRUMADA DE ESGOTO SANITÁRIO OU VENTILAÇÃO. AF_08/2022	UN		17,01
SINAPI	89804	CURVA LONGA 90 GRAUS, PVC, SERIE NORMAL, ESGOTO PREDIAL, DN 50 MM, JUNTA ELÁSTICA, FORNECIDO E INSTALADO EM PRUMADA DE ESGOTO SANITÁRIO OU VENTILAÇÃO. AF_08/2022	UN		18,98
SINAPI	89805	JOELHO 90 GRAUS, PVC, SERIE NORMAL, ESGOTO PREDIAL, DN 75 MM, JUNTA ELÁSTICA, FORNECIDO E INSTALADO EM PRUMADA DE ESGOTO SANITÁRIO OU VENTILAÇÃO. AF_08/2022	UN		19,84
SINAPI	89806	JOELHO 45 GRAUS, PVC, SERIE NORMAL, ESGOTO PREDIAL, DN 75 MM, JUNTA ELÁSTICA, FORNECIDO E INSTALADO EM PRUMADA DE ESGOTO SANITÁRIO OU VENTILAÇÃO. AF_08/2022	UN		20,72
SINAPI	89807	CURVA CURTA 90 GRAUS, PVC, SERIE NORMAL, ESGOTO PREDIAL, DN 75 MM, JUNTA ELÁSTICA, FORNECIDO E INSTALADO EM PRUMADA DE ESGOTO SANITÁRIO OU VENTILAÇÃO. AF_08/2022	UN		35,18
SINAPI	89808	CURVA LONGA 90 GRAUS, PVC, SERIE NORMAL, ESGOTO PREDIAL, DN 75 MM, JUNTA ELÁSTICA, FORNECIDO E INSTALADO EM PRUMADA DE ESGOTO SANITÁRIO OU VENTILAÇÃO. AF_08/2022	UN		53,68
SINAPI	89809	JOELHO 90 GRAUS, PVC, SERIE NORMAL, ESGOTO PREDIAL, DN 100 MM, JUNTA ELÁSTICA, FORNECIDO E INSTALADO EM PRUMADA DE ESGOTO SANITÁRIO OU VENTILAÇÃO. AF_08/2022	UN		27,62
SINAPI	89810	JOELHO 45 GRAUS, PVC, SERIE NORMAL, ESGOTO PREDIAL, DN 100 MM, JUNTA ELÁSTICA, FORNECIDO E INSTALADO EM PRUMADA DE ESGOTO SANITÁRIO OU VENTILAÇÃO. AF_08/2022	UN		28,37
SINAPI	89811	CURVA CURTA 90 GRAUS, PVC, SERIE NORMAL, ESGOTO PREDIAL, DN 100 MM, JUNTA ELÁSTICA, FORNECIDO E INSTALADO EM PRUMADA DE ESGOTO SANITÁRIO OU VENTILAÇÃO. AF_08/2022	UN		41,14
SINAPI	89812	CURVA LONGA 90 GRAUS, PVC, SERIE NORMAL, ESGOTO PREDIAL, DN 100 MM, JUNTA ELÁSTICA, FORNECIDO E INSTALADO EM PRUMADA DE ESGOTO SANITÁRIO OU VENTILAÇÃO. AF_08/2022	UN		72,63
SINAPI	89813	LUVA SIMPLES, PVC, SERIE NORMAL, ESGOTO PREDIAL, DN 50 MM, JUNTA ELÁSTICA, FORNECIDO E INSTALADO EM PRUMADA DE ESGOTO SANITÁRIO OU VENTILAÇÃO. AF_08/2022	UN		5,08
SINAPI	89814	LUVA DE CORRER, PVC, SERIE NORMAL, ESGOTO PREDIAL, DN 50 MM, JUNTA ELÁSTICA, FORNECIDO E INSTALADO EM PRUMADA DE ESGOTO SANITÁRIO OU VENTILAÇÃO. AF_08/2022	UN		16,21
SINAPI	89815	LUVA DE CORRER, CPVC, SOLDÁVEL, DN 35MM, INSTALADO EM PRUMADA DE ÁGUA FORNECIMENTO E INSTALAÇÃO. AF_06/2022	UN		23,46
SINAPI	89816	UNIÃO, CPVC, SOLDÁVEL, DN35MM, INSTALADO EM PRUMADA DE ÁGUA FORNECIMENTO E INSTALAÇÃO. AF_06/2022	UN		33,93
SINAPI	89817	LUVA SIMPLES, PVC, SERIE NORMAL, ESGOTO PREDIAL, DN 75 MM, JUNTA ELÁSTICA, FORNECIDO E INSTALADO EM PRUMADA DE ESGOTO SANITÁRIO OU VENTILAÇÃO. AF_08/2022	UN		12,53
SINAPI	89818	CONECTOR, CPVC, SOLDÁVEL, DN 35MM X 1 1/4 , INSTALADO EM PRUMADA DE ÁGUA FORNECIMENTO E INSTALAÇÃO. AF_06/2022	UN		43,62
SINAPI	89819	LUVA DE CORRER, PVC, SERIE NORMAL, ESGOTO PREDIAL, DN 75 MM, JUNTA ELÁSTICA, FORNECIDO E INSTALADO EM PRUMADA DE ESGOTO SANITÁRIO OU VENTILAÇÃO. AF_08/2022	UN		22,74
SINAPI	89821	LUVA SIMPLES, PVC, SERIE NORMAL, ESGOTO PREDIAL, DN 100 MM, JUNTA ELÁSTICA, FORNECIDO E INSTALADO EM PRUMADA DE ESGOTO SANITÁRIO OU VENTILAÇÃO. AF_08/2022	UN		16,55
SINAPI	89822	LUVA, CPVC, SOLDÁVEL, DN 42MM, INSTALADO EM PRUMADA DE ÁGUA FORNECIMENTO E INSTALAÇÃO. AF_06/2022	UN		21,06

FONTE	CÓDIGO	DESCRIÇÃO	UNIDADE	DESONERADO	NÃO DESONERADO
SINAPI	89823	LUVA DE CORRER, PVC, SERIE NORMAL, ESGOTO PREDIAL, DN 100 MM, JUNTA ELÁSTICA, FORNECIDO E INSTALADO EM PRUMADA DE ESGOTO SANITÁRIO OU VENTILAÇÃO. AF_08/2022	UN		33,13
SINAPI	89824	LUVA DE CORRER, CPVC, SOLDÁVEL, DN 42MM, INSTALADO EM PRUMADA DE ÁGUA FORNECIMENTO E INSTALAÇÃO. AF_06/2022	UN		31,81
SINAPI	89825	TE, PVC, SERIE NORMAL, ESGOTO PREDIAL, DN 50 X 50 MM, JUNTA ELÁSTICA, FORNECIDO E INSTALADO EM PRUMADA DE ESGOTO SANITÁRIO OU VENTILAÇÃO. AF_08/2022	UN		16,45
SINAPI	89826	LUVA DE TRANSIÇÃO, CPVC, SOLDÁVEL, DN42MM X 1.1/2 , INSTALADO EM PRUMADA DE ÁGUA FORNECIMENTO E INSTALAÇÃO. AF_06/2022	UN		103,12
SINAPI	89827	JUNÇÃO SIMPLES, PVC, SERIE NORMAL, ESGOTO PREDIAL, DN 50 X 50 MM, JUNTA ELÁSTICA, FORNECIDO E INSTALADO EM PRUMADA DE ESGOTO SANITÁRIO OU VENTILAÇÃO. AF_08/2022	UN		18,57
SINAPI	89828	UNIÃO, CPVC, SOLDÁVEL, DN42MM, INSTALADO EM PRUMADA DE ÁGUA FORNECIMENTO E INSTALAÇÃO. AF_06/2022	UN		49,34
SINAPI	89829	TE, PVC, SERIE NORMAL, ESGOTO PREDIAL, DN 75 X 75 MM, JUNTA ELÁSTICA, FORNECIDO E INSTALADO EM PRUMADA DE ESGOTO SANITÁRIO OU VENTILAÇÃO. AF_08/2022	UN		34,29
SINAPI	89830	JUNÇÃO SIMPLES, PVC, SERIE NORMAL, ESGOTO PREDIAL, DN 75 X 75 MM, JUNTA ELÁSTICA, FORNECIDO E INSTALADO EM PRUMADA DE ESGOTO SANITÁRIO OU VENTILAÇÃO. AF_08/2022	UN		36,15
SINAPI	89831	CONECTOR, CPVC, SOLDÁVEL, DN 42MM X 1.1/2 , INSTALADO EM PRUMADA DE ÁGUA FORNECIMENTO E INSTALAÇÃO. AF_06/2022	UN		52,70
SINAPI	89832	BUCHA DE REDUÇÃO, CPVC, SOLDÁVEL, DN 42MM X 22MM, INSTALADO EM RAMAL DE DISTRIBUIÇÃO DE ÁGUA - FORNECIMENTO E INSTALAÇÃO. AF_06/2022	UN		34,47
SINAPI	89833	TE, PVC, SERIE NORMAL, ESGOTO PREDIAL, DN 100 X 100 MM, JUNTA ELÁSTICA, FORNECIDO E INSTALADO EM PRUMADA DE ESGOTO SANITÁRIO OU VENTILAÇÃO. AF_08/2022	UN		42,81
SINAPI	89834	JUNÇÃO SIMPLES, PVC, SERIE NORMAL, ESGOTO PREDIAL, DN 100 X 100 MM, JUNTA ELÁSTICA, FORNECIDO E INSTALADO EM PRUMADA DE ESGOTO SANITÁRIO OU VENTILAÇÃO. AF_08/2022	UN		50,04
SINAPI	89835	LUVA, CPVC, SOLDÁVEL, DN 54MM, INSTALADO EM PRUMADA DE ÁGUA FORNECIMENTO E INSTALAÇÃO. AF_06/2022	UN		36,10
SINAPI	89836	LUVA DE TRANSIÇÃO, CPVC, SOLDÁVEL, DN 54MM X 2 , INSTALADO EM PRUMADA DE ÁGUA FORNECIMENTO E INSTALAÇÃO. AF_06/2022	UN		162,05
SINAPI	89837	UNIÃO, CPVC, SOLDÁVEL, DN 54MM, INSTALADO EM PRUMADA DE ÁGUA FORNECIMENTO E INSTALAÇÃO. AF_06/2022	UN		108,79
SINAPI	89838	LUVA, CPVC, SOLDÁVEL, DN 73MM, INSTALADO EM PRUMADA DE ÁGUA FORNECIMENTO E INSTALAÇÃO. AF_06/2022	UN		124,76
SINAPI	89839	UNIÃO, CPVC, SOLDÁVEL, DN 73MM, INSTALADO EM PRUMADA DE ÁGUA FORNECIMENTO E INSTALAÇÃO. AF_06/2022	UN		141,40
SINAPI	89840	LUVA, CPVC, SOLDÁVEL, DN 89MM, INSTALADO EM PRUMADA DE ÁGUA FORNECIMENTO E INSTALAÇÃO. AF_06/2022	UN		146,78
SINAPI	89841	UNIÃO, CPVC, SOLDÁVEL, DN 89MM, INSTALADO EM PRUMADA DE ÁGUA FORNECIMENTO E INSTALAÇÃO. AF_06/2022	UN		214,28
SINAPI	89842	TÉ, CPVC, SOLDÁVEL, DN 35MM, INSTALADO EM PRUMADA DE ÁGUA FORNECIMENTO E INSTALAÇÃO. AF_06/2022	UN		41,61
SINAPI	89844	TE, CPVC, SOLDÁVEL, DN 42MM, INSTALADO EM PRUMADA DE ÁGUA FORNECIMENTO E INSTALAÇÃO. AF_06/2022	UN		52,33
SINAPI	89845	TÉ, CPVC, SOLDÁVEL, DN 54 MM, INSTALADO EM PRUMADA DE ÁGUA FORNECIMENTO E INSTALAÇÃO. AF_06/2022	UN		81,79
SINAPI	89846	TÉ, CPVC, SOLDÁVEL, DN 73MM, INSTALADO EM PRUMADA DE ÁGUA FORNECIMENTO E INSTALAÇÃO. AF_06/2022	UN		174,19
SINAPI	89847	TÉ, CPVC, SOLDÁVEL, DN 89MM, INSTALADO EM PRUMADA DE ÁGUA FORNECIMENTO E INSTALAÇÃO. AF_06/2022	UN		207,59
SINAPI	89850	JOELHO 90 GRAUS, PVC, SERIE NORMAL, ESGOTO PREDIAL, DN 100 MM, JUNTA ELÁSTICA, FORNECIDO E INSTALADO EM SUBCOLETOR AÉREO DE ESGOTO SANITÁRIO. AF_08/2022	UN		30,63
SINAPI	89851	JOELHO 45 GRAUS, PVC, SERIE NORMAL, ESGOTO PREDIAL, DN 100 MM, JUNTA ELÁSTICA, FORNECIDO E INSTALADO EM SUBCOLETOR AÉREO DE ESGOTO SANITÁRIO. AF_08/2022	UN		31,38
SINAPI	89852	CURVA CURTA 90 GRAUS, PVC, SERIE NORMAL, ESGOTO PREDIAL, DN 100 MM, JUNTA ELÁSTICA, FORNECIDO E INSTALADO EM SUBCOLETOR AÉREO DE ESGOTO SANITÁRIO. AF_08/2022	UN		44,15
SINAPI	89853	CURVA LONGA 90 GRAUS, PVC, SERIE NORMAL, ESGOTO PREDIAL, DN 100 MM, JUNTA ELÁSTICA, FORNECIDO E INSTALADO EM SUBCOLETOR AÉREO DE ESGOTO SANITÁRIO. AF_08/2022	UN		75,64
SINAPI	89854	JOELHO 90 GRAUS, PVC, SERIE NORMAL, ESGOTO PREDIAL, DN 150 MM, JUNTA ELÁSTICA, FORNECIDO E INSTALADO EM SUBCOLETOR AÉREO DE ESGOTO SANITÁRIO. AF_08/2022	UN		100,17
SINAPI	89855	JOELHO 45 GRAUS, PVC, SERIE NORMAL, ESGOTO PREDIAL, DN 150 MM, JUNTA ELÁSTICA, FORNECIDO E INSTALADO EM SUBCOLETOR AÉREO DE ESGOTO SANITÁRIO. AF_08/2022	UN		104,86
SINAPI	89856	LUVA SIMPLES, PVC, SERIE NORMAL, ESGOTO PREDIAL, DN 100 MM, JUNTA ELÁSTICA, FORNECIDO E INSTALADO EM SUBCOLETOR AÉREO DE ESGOTO SANITÁRIO. AF_08/2022	UN		18,56
SINAPI	89857	LUVA DE CORRER, PVC, SERIE NORMAL, ESGOTO PREDIAL, DN 100 MM, JUNTA ELÁSTICA, FORNECIDO E INSTALADO EM SUBCOLETOR AÉREO DE ESGOTO SANITÁRIO. AF_08/2022	UN		35,14
SINAPI	89860	TE, PVC, SERIE NORMAL, ESGOTO PREDIAL, DN 100 X 100 MM, JUNTA ELÁSTICA, FORNECIDO E INSTALADO EM SUBCOLETOR AÉREO DE ESGOTO SANITÁRIO. AF_08/2022	UN		46,83
SINAPI	89861	JUNÇÃO SIMPLES, PVC, SERIE NORMAL, ESGOTO PREDIAL, DN 100 X 100 MM, JUNTA ELÁSTICA, FORNECIDO E INSTALADO EM SUBCOLETOR AÉREO DE ESGOTO SANITÁRIO. AF_08/2022	UN		54,06
SINAPI	89866	JOELHO 90 GRAUS, PVC, SOLDÁVEL, DN 25MM, INSTALADO EM DRENO DE AR-CONDICIONADO - FORNECIMENTO E INSTALAÇÃO. AF_08/2022	UN		7,10
SINAPI	89867	JOELHO 45 GRAUS, PVC, SOLDÁVEL, DN 25MM, INSTALADO EM DRENO DE AR-CONDICIONADO - FORNECIMENTO E INSTALAÇÃO. AF_08/2022	UN		7,95
SINAPI	89868	LUVA, PVC, SOLDÁVEL, DN 25MM, INSTALADO EM DRENO DE AR-CONDICIONADO - FORNECIMENTO E INSTALAÇÃO. AF_08/2022	UN		5,36
SINAPI	89869	TE, PVC, SOLDÁVEL, DN 25MM, INSTALADO EM DRENO DE AR-CONDICIONADO - FORNECIMENTO E INSTALAÇÃO. AF_08/2022	UN		9,87
SINAPI	89979	LUVA COM BUCHA DE LATÃO, PVC, SOLDÁVEL, DN 32MM X 1 , INSTALADO EM RAMAL OU SUB-RAMAL DE ÁGUA FORNECIMENTO E INSTALAÇÃO. AF_06/2022	UN		25,68
SINAPI	89981	LUVA SOLDÁVEL E COM BUCHA DE LATÃO, PVC, SOLDÁVEL, DN 32MM X 1 , INSTALADO EM PRUMADA DE ÁGUA FORNECIMENTO E INSTALAÇÃO. AF_06/2022	UN		22,70
SINAPI	90373	JOELHO 90 GRAUS COM BUCHA DE LATÃO, PVC, SOLDÁVEL, DN 25MM, X 1/2 INSTALADO EM RAMAL OU SUB-RAMAL DE ÁGUA - FORNECIMENTO E INSTALAÇÃO. AF_06/2022	UN		13,18
SINAPI	90374	TÉ COM BUCHA DE LATÃO NA BOLSA CENTRAL, PVC, SOLDÁVEL, DN 25MM X 3/4 , INSTALADO EM RAMAL OU SUB-RAMAL DE ÁGUA - FORNECIMENTO E INSTALAÇÃO. AF_06/2022	UN		22,66
SINAPI	92287	COTOVELO EM COBRE, DN 22 MM, 90 GRAUS, SEM ANEL DE SOLDA, INSTALADO EM PRUMADA DE HIDRÁULICA PREDIAL - FORNECIMENTO E INSTALAÇÃO. AF_04/2022	UN		16,88
SINAPI	92288	COTOVELO EM COBRE, DN 28 MM, 90 GRAUS, SEM ANEL DE SOLDA, INSTALADO EM PRUMADA DE HIDRÁULICA PREDIAL - FORNECIMENTO E INSTALAÇÃO. AF_04/2022	UN		26,53
SINAPI	92289	COTOVELO EM COBRE, DN 35 MM, 90 GRAUS, SEM ANEL DE SOLDA, INSTALADO EM PRUMADA DE HIDRÁULICA PREDIAL - FORNECIMENTO E INSTALAÇÃO. AF_04/2022	UN		46,84
SINAPI	92290	COTOVELO EM COBRE, DN 42 MM, 90 GRAUS, SEM ANEL DE SOLDA, INSTALADO EM PRUMADA DE HIDRÁULICA PREDIAL - FORNECIMENTO E INSTALAÇÃO. AF_04/2022	UN		70,86
SINAPI	92291	COTOVELO EM COBRE, DN 54 MM, 90 GRAUS, SEM ANEL DE SOLDA, INSTALADO EM PRUMADA DE HIDRÁULICA PREDIAL - FORNECIMENTO E INSTALAÇÃO. AF_04/2022	UN		109,64
SINAPI	92292	COTOVELO EM COBRE, DN 66 MM, 90 GRAUS, SEM ANEL DE SOLDA, INSTALADO EM PRUMADA DE HIDRÁULICA PREDIAL - FORNECIMENTO E INSTALAÇÃO. AF_04/2022	UN		338,51
SINAPI	92293	LUVA EM COBRE, DN 22 MM, SEM ANEL DE SOLDA, INSTALADO EM PRUMADA DE HIDRÁULICA PREDIAL - FORNECIMENTO E INSTALAÇÃO. AF_04/2022	UN		9,60
SINAPI	92294	LUVA EM COBRE, DN 28 MM, SEM ANEL DE SOLDA, INSTALADO EM PRUMADA DE HIDRÁULICA PREDIAL - FORNECIMENTO E INSTALAÇÃO. AF_04/2022	UN		16,18
SINAPI	92295	LUVA EM COBRE, DN 35 MM, SEM ANEL DE SOLDA, INSTALADO EM PRUMADA DE HIDRÁULICA PREDIAL - FORNECIMENTO E INSTALAÇÃO. AF_04/2022	UN		30,39
SINAPI	92296	LUVA EM COBRE, DN 42 MM, SEM ANEL DE SOLDA, INSTALADO EM PRUMADA DE HIDRÁULICA PREDIAL - FORNECIMENTO E INSTALAÇÃO. AF_04/2022	UN		40,24
SINAPI	92297	LUVA EM COBRE, DN 54 MM, SEM ANEL DE SOLDA, INSTALADO EM PRUMADA DE HIDRÁULICA PREDIAL - FORNECIMENTO E INSTALAÇÃO. AF_04/2022	UN		62,33
SINAPI	92298	LUVA EM COBRE, DN 66 MM, SEM ANEL DE SOLDA, INSTALADO EM PRUMADA DE HIDRÁULICA PREDIAL - FORNECIMENTO E INSTALAÇÃO. AF_04/2022	UN		174,50
SINAPI	92299	TE EM COBRE, DN 22 MM, SEM ANEL DE SOLDA, INSTALADO EM PRUMADA DE HIDRÁULICA PREDIAL - FORNECIMENTO E INSTALAÇÃO. AF_04/2022	UN		22,20

FONTE	CÓDIGO	DESCRIÇÃO	UNIDADE	DESONERADO	NÃO DESONERADO
SINAPI	92300	TE EM COBRE, DN 28 MM, SEM ANEL DE SOLDA, INSTALADO EM PRUMADA DE HIDRÁULICA PREDIAL - FORNECIMENTO E INSTALAÇÃO. AF_04/2022	UN		33,74
SINAPI	92301	TE EM COBRE, DN 35 MM, SEM ANEL DE SOLDA, INSTALADO EM PRUMADA DE HIDRÁULICA PREDIAL - FORNECIMENTO E INSTALAÇÃO. AF_04/2022	UN		66,49
SINAPI	92302	TE EM COBRE, DN 42 MM, SEM ANEL DE SOLDA, INSTALADO EM PRUMADA DE HIDRÁULICA PREDIAL - FORNECIMENTO E INSTALAÇÃO. AF_04/2022	UN		87,80
SINAPI	92303	TE EM COBRE, DN 54 MM, SEM ANEL DE SOLDA, INSTALADO EM PRUMADA DE HIDRÁULICA PREDIAL - FORNECIMENTO E INSTALAÇÃO. AF_04/2022	UN		160,80
SINAPI	92304	TE EM COBRE, DN 66 MM, SEM ANEL DE SOLDA, INSTALADO EM PRUMADA DE HIDRÁULICA PREDIAL - FORNECIMENTO E INSTALAÇÃO. AF_04/2022	UN		416,32
SINAPI	92311	COTOVELO EM COBRE, DN 15 MM, 90 GRAUS, SEM ANEL DE SOLDA, INSTALADO EM RAMAL DE DISTRIBUIÇÃO FORNECIMENTO E INSTALAÇÃO. AF_04/2022	UN		12,75
SINAPI	92312	COTOVELO EM COBRE, DN 22 MM, 90 GRAUS, SEM ANEL DE SOLDA, INSTALADO EM RAMAL DE DISTRIBUIÇÃO DE HIDRÁULICA PREDIAL - FORNECIMENTO E INSTALAÇÃO. AF_04/2022	UN		21,07
SINAPI	92313	COTOVELO EM COBRE, DN 28 MM, 90 GRAUS, SEM ANEL DE SOLDA, INSTALADO EM RAMAL DE DISTRIBUIÇÃO DE HIDRÁULICA PREDIAL - FORNECIMENTO E INSTALAÇÃO. AF_04/2022	UN		30,42
SINAPI	92314	LUVA EM COBRE, DN 15 MM, SEM ANEL DE SOLDA, INSTALADO EM RAMAL DE DISTRIBUIÇÃO DE HIDRÁULICA PREDIAL - FORNECIMENTO E INSTALAÇÃO. AF_04/2022	UN		8,56
SINAPI	92315	LUVA EM COBRE, DN 22 MM, SEM ANEL DE SOLDA, INSTALADO EM RAMAL DE DISTRIBUIÇÃO DE HIDRÁULICA PREDIAL - FORNECIMENTO E INSTALAÇÃO. AF_04/2022	UN		12,41
SINAPI	92316	LUVA EM COBRE, DN 28 MM, SEM ANEL DE SOLDA, INSTALADO EM RAMAL DE DISTRIBUIÇÃO DE HIDRÁULICA PREDIAL - FORNECIMENTO E INSTALAÇÃO. AF_04/2022	UN		18,79
SINAPI	92317	TE EM COBRE, DN 15 MM, SEM ANEL DE SOLDA, INSTALADO EM RAMAL DE DISTRIBUIÇÃO DE HIDRÁULICA PREDIAL - FORNECIMENTO E INSTALAÇÃO. AF_04/2022	UN		17,92
SINAPI	92318	TE EM COBRE, DN 22 MM, SEM ANEL DE SOLDA, INSTALADO EM RAMAL DE DISTRIBUIÇÃO DE HIDRÁULICA PREDIAL - FORNECIMENTO E INSTALAÇÃO. AF_04/2022	UN		27,82
SINAPI	92319	TE EM COBRE, DN 28 MM, SEM ANEL DE SOLDA, INSTALADO EM RAMAL DE DISTRIBUIÇÃO DE HIDRÁULICA PREDIAL - FORNECIMENTO E INSTALAÇÃO. AF_04/2022	UN		38,93
SINAPI	92326	COTOVELO EM COBRE, DN 15 MM, 90 GRAUS, SEM ANEL DE SOLDA, INSTALADO EM RAMAL E SUB-RAMAL DE HIDRÁULICA PREDIAL - FORNECIMENTO E INSTALAÇÃO. AF_04/2022	UN		13,46
SINAPI	92327	COTOVELO EM COBRE, DN 22 MM, 90 GRAUS, SEM ANEL DE SOLDA, INSTALADO EM RAMAL E SUB-RAMAL DE HIDRÁULICA PREDIAL - FORNECIMENTO E INSTALAÇÃO. AF_04/2022	UN		24,20
SINAPI	92328	COTOVELO EM COBRE, DN 28 MM, 90 GRAUS, SEM ANEL DE SOLDA, INSTALADO EM RAMAL E SUB-RAMAL DE HIDRÁULICA PREDIAL - FORNECIMENTO E INSTALAÇÃO. AF_04/2022	UN		35,97
SINAPI	92329	LUVA EM COBRE, DN 15 MM, SEM ANEL DE SOLDA, INSTALADO EM RAMAL E SUB-RAMAL DE HIDRÁULICA PREDIAL - FORNECIMENTO E INSTALAÇÃO. AF_04/2022	UN		8,73
SINAPI	92330	LUVA EM COBRE, DN 22 MM, SEM ANEL DE SOLDA, INSTALADO EM RAMAL E SUB-RAMAL DE HIDRÁULICA PREDIAL - FORNECIMENTO E INSTALAÇÃO. AF_04/2022	UN		14,50
SINAPI	92331	LUVA EM COBRE, DN 28 MM, SEM ANEL DE SOLDA, INSTALADO EM RAMAL E SUB-RAMAL DE HIDRÁULICA PREDIAL - FORNECIMENTO E INSTALAÇÃO. AF_04/2022	UN		22,51
SINAPI	92332	TE EM COBRE, DN 15 MM, SEM ANEL DE SOLDA, INSTALADO EM RAMAL E SUB-RAMAL DE HIDRÁULICA PREDIAL - FORNECIMENTO E INSTALAÇÃO. AF_04/2022	UN		18,26
SINAPI	92333	TE EM COBRE, DN 22 MM, SEM ANEL DE SOLDA, INSTALADO EM RAMAL E SUB-RAMAL DE HIDRÁULICA PREDIAL - FORNECIMENTO E INSTALAÇÃO. AF_04/2022	UN		31,97
SINAPI	92334	TE EM COBRE, DN 28 MM, SEM ANEL DE SOLDA, INSTALADO EM RAMAL E SUB-RAMAL DE HIDRÁULICA PREDIAL - FORNECIMENTO E INSTALAÇÃO. AF_04/2022	UN		46,36
SINAPI	92344	NIPLE, EM FERRO GALVANIZADO, DN 50 (2"), CONEXÃO ROSQUEADA, INSTALADO EM PRUMADAS - FORNECIMENTO E INSTALAÇÃO. AF_10/2020	UN		72,04
SINAPI	92345	LUVA, EM FERRO GALVANIZADO, DN 50 (2"), CONEXÃO ROSQUEADA, INSTALADO EM PRUMADAS - FORNECIMENTO E INSTALAÇÃO. AF_10/2020	UN		72,01
SINAPI	92346	NIPLE, EM FERRO GALVANIZADO, DN 65 (2 1/2"), CONEXÃO ROSQUEADA, INSTALADO EM PRUMADAS - FORNECIMENTO E INSTALAÇÃO. AF_10/2020	UN		95,82
SINAPI	92347	LUVA, EM FERRO GALVANIZADO, DN 65 (2 1/2"), CONEXÃO ROSQUEADA, INSTALADO EM PRUMADAS - FORNECIMENTO E INSTALAÇÃO. AF_10/2020	UN		107,29
SINAPI	92348	NIPLE, EM FERRO GALVANIZADO, DN 80 (3"), CONEXÃO ROSQUEADA, INSTALADO EM PRUMADAS - FORNECIMENTO E INSTALAÇÃO. AF_10/2020	UN		136,37
SINAPI	92349	LUVA, EM FERRO GALVANIZADO, DN 80 (3"), CONEXÃO ROSQUEADA, INSTALADO EM PRUMADAS - FORNECIMENTO E INSTALAÇÃO. AF_10/2020	UN		146,58
SINAPI	92350	JOELHO 45 GRAUS, EM FERRO GALVANIZADO, DN 50 (2"), CONEXÃO ROSQUEADA, INSTALADO EM PRUMADAS - FORNECIMENTO E INSTALAÇÃO. AF_10/2020	UN		107,13
SINAPI	92351	JOELHO 90 GRAUS, EM FERRO GALVANIZADO, DN 50 (2"), CONEXÃO ROSQUEADA, INSTALADO EM PRUMADAS - FORNECIMENTO E INSTALAÇÃO. AF_10/2020	UN		104,58
SINAPI	92352	JOELHO 45 GRAUS, EM FERRO GALVANIZADO, DN 65 (2 1/2"), CONEXÃO ROSQUEADA, INSTALADO EM PRUMADAS - FORNECIMENTO E INSTALAÇÃO. AF_10/2020	UN		165,85
SINAPI	92353	JOELHO 90 GRAUS, EM FERRO GALVANIZADO, DN 65 (2 1/2"), CONEXÃO ROSQUEADA, INSTALADO EM PRUMADAS - FORNECIMENTO E INSTALAÇÃO. AF_10/2020	UN		154,62
SINAPI	92354	JOELHO 45 GRAUS, EM FERRO GALVANIZADO, DN 80 (3"), CONEXÃO ROSQUEADA, INSTALADO EM PRUMADAS - FORNECIMENTO E INSTALAÇÃO. AF_10/2020	UN		222,23
SINAPI	92355	JOELHO 90 GRAUS, EM FERRO GALVANIZADO, DN 80 (3"), CONEXÃO ROSQUEADA, INSTALADO EM PRUMADAS - FORNECIMENTO E INSTALAÇÃO. AF_10/2020	UN		200,59
SINAPI	92356	TÊ, EM FERRO GALVANIZADO, DN 50 (2"), CONEXÃO ROSQUEADA, INSTALADO EM PRUMADAS - FORNECIMENTO E INSTALAÇÃO. AF_10/2020	UN		139,37
SINAPI	92357	TÊ, EM FERRO GALVANIZADO, DN 65 (2 1/2"), CONEXÃO ROSQUEADA, INSTALADO EM PRUMADAS - FORNECIMENTO E INSTALAÇÃO. AF_10/2020	UN		211,78
SINAPI	92358	TÊ, EM FERRO GALVANIZADO, DN 80 (3"), CONEXÃO ROSQUEADA, INSTALADO EM PRUMADAS - FORNECIMENTO E INSTALAÇÃO. AF_10/2020	UN		265,35
SINAPI	92369	NIPLE, EM FERRO GALVANIZADO, DN 25 (1"), CONEXÃO ROSQUEADA, INSTALADO EM REDE DE ALIMENTAÇÃO PARA HIDRANTE - FORNECIMENTO E INSTALAÇÃO. AF_10/2020	UN		37,67
SINAPI	92370	LUVA, EM FERRO GALVANIZADO, DN 25 (1"), CONEXÃO ROSQUEADA, INSTALADO EM REDE DE ALIMENTAÇÃO PARA HIDRANTE - FORNECIMENTO E INSTALAÇÃO. AF_10/2020	UN		39,73
SINAPI	92371	NIPLE, EM FERRO GALVANIZADO, DN 32 (1 1/4"), CONEXÃO ROSQUEADA, INSTALADO EM REDE DE ALIMENTAÇÃO PARA HIDRANTE - FORNECIMENTO E INSTALAÇÃO. AF_10/2020	UN		46,01
SINAPI	92372	LUVA, EM FERRO GALVANIZADO, DN 32 (1 1/4"), CONEXÃO ROSQUEADA, INSTALADO EM REDE DE ALIMENTAÇÃO PARA HIDRANTE - FORNECIMENTO E INSTALAÇÃO. AF_10/2020	UN		47,94
SINAPI	92373	NIPLE, EM FERRO GALVANIZADO, DN 40 (1 1/2"), CONEXÃO ROSQUEADA, INSTALADO EM REDE DE ALIMENTAÇÃO PARA HIDRANTE - FORNECIMENTO E INSTALAÇÃO. AF_10/2020	UN		54,76
SINAPI	92374	LUVA, EM FERRO GALVANIZADO, DN 40 (1 1/2"), CONEXÃO ROSQUEADA, INSTALADO EM REDE DE ALIMENTAÇÃO PARA HIDRANTE - FORNECIMENTO E INSTALAÇÃO. AF_10/2020	UN		55,13
SINAPI	92375	NIPLE, EM FERRO GALVANIZADO, DN 50 (2"), CONEXÃO ROSQUEADA, INSTALADO EM REDE DE ALIMENTAÇÃO PARA HIDRANTE - FORNECIMENTO E INSTALAÇÃO. AF_10/2020	UN		71,99
SINAPI	92376	LUVA, EM FERRO GALVANIZADO, DN 50 (2"), CONEXÃO ROSQUEADA, INSTALADO EM REDE DE ALIMENTAÇÃO PARA HIDRANTE - FORNECIMENTO E INSTALAÇÃO. AF_10/2020	UN		71,96
SINAPI	92377	NIPLE, EM FERRO GALVANIZADO, DN 65 (2 1/2"), CONEXÃO ROSQUEADA, INSTALADO EM REDE DE ALIMENTAÇÃO PARA HIDRANTE - FORNECIMENTO E INSTALAÇÃO. AF_10/2020	UN		97,53
SINAPI	92378	LUVA, EM FERRO GALVANIZADO, DN 65 (2 1/2"), CONEXÃO ROSQUEADA, INSTALADO EM REDE DE ALIMENTAÇÃO PARA HIDRANTE - FORNECIMENTO E INSTALAÇÃO. AF_10/2020	UN		109,00
SINAPI	92379	NIPLE, EM FERRO GALVANIZADO, DN 80 (3"), CONEXÃO ROSQUEADA, INSTALADO EM REDE DE ALIMENTAÇÃO PARA HIDRANTE - FORNECIMENTO E INSTALAÇÃO. AF_10/2020	UN		139,87
SINAPI	92380	LUVA, EM FERRO GALVANIZADO, DN 80 (3"), CONEXÃO ROSQUEADA, INSTALADO EM REDE DE ALIMENTAÇÃO PARA HIDRANTE - FORNECIMENTO E INSTALAÇÃO. AF_10/2020	UN		150,08

FONTE	CÓDIGO	DESCRIÇÃO	UNIDADE	DESONERADO	NÃO DESONERADO
SINAPI	92694	NIPLE, EM FERRO GALVANIZADO, CONEXÃO ROSQUEADA, DN 20 (3/4"), INSTALADO EM RAMAIS E SUB-RAMAIS DE GÁS - FORNECIMENTO E INSTALAÇÃO. AF_10/2020	UN		23,84
SINAPI	92695	LUVA, EM FERRO GALVANIZADO, CONEXÃO ROSQUEADA, DN 20 (3/4"), INSTALADO EM RAMAIS E SUB-RAMAIS DE GÁS - FORNECIMENTO E INSTALAÇÃO. AF_10/2020	UN		24,30
SINAPI	92696	NIPLE, EM FERRO GALVANIZADO, CONEXÃO ROSQUEADA, DN 25 (1"), INSTALADO EM RAMAIS E SUB-RAMAIS DE GÁS - FORNECIMENTO E INSTALAÇÃO. AF_10/2020	UN		37,27
SINAPI	92697	LUVA, EM FERRO GALVANIZADO, CONEXÃO ROSQUEADA, DN 25 (1"), INSTALADO EM RAMAIS E SUB-RAMAIS DE GÁS - FORNECIMENTO E INSTALAÇÃO. AF_10/2020	UN		39,33
SINAPI	92698	JOELHO 45 GRAUS, EM FERRO GALVANIZADO, CONEXÃO ROSQUEADA, DN 15 (1/2"), INSTALADO EM RAMAIS E SUB-RAMAIS DE GÁS - FORNECIMENTO E INSTALAÇÃO. AF_10/2020	UN		22,34
SINAPI	92699	JOELHO 90 GRAUS, EM FERRO GALVANIZADO, CONEXÃO ROSQUEADA, DN 15 (1/2"), INSTALADO EM RAMAIS E SUB-RAMAIS DE GÁS - FORNECIMENTO E INSTALAÇÃO. AF_10/2020	UN		20,85
SINAPI	92700	JOELHO 45 GRAUS, EM FERRO GALVANIZADO, CONEXÃO ROSQUEADA, DN 20 (3/4"), INSTALADO EM RAMAIS E SUB-RAMAIS DE GÁS - FORNECIMENTO E INSTALAÇÃO. AF_10/2020	UN		36,29
SINAPI	92701	JOELHO 90 GRAUS, EM FERRO GALVANIZADO, CONEXÃO ROSQUEADA, DN 20 (3/4"), INSTALADO EM RAMAIS E SUB-RAMAIS DE GÁS - FORNECIMENTO E INSTALAÇÃO. AF_10/2020	UN		34,07
SINAPI	92702	JOELHO 45 GRAUS, EM FERRO GALVANIZADO, CONEXÃO ROSQUEADA, DN 25 (1"), INSTALADO EM RAMAIS E SUB-RAMAIS DE GÁS - FORNECIMENTO E INSTALAÇÃO. AF_10/2020	UN		56,59
SINAPI	92703	JOELHO 90 GRAUS, EM FERRO GALVANIZADO, CONEXÃO ROSQUEADA, DN 25 (1"), INSTALADO EM RAMAIS E SUB-RAMAIS DE GÁS - FORNECIMENTO E INSTALAÇÃO. AF_10/2020	UN		53,85
SINAPI	92704	TÊ, EM FERRO GALVANIZADO, CONEXÃO ROSQUEADA, DN 15 (1/2"), INSTALADO EM RAMAIS E SUB-RAMAIS DE GÁS - FORNECIMENTO E INSTALAÇÃO. AF_10/2020	UN		28,09
SINAPI	92705	TÊ, EM FERRO GALVANIZADO, CONEXÃO ROSQUEADA, DN 20 (3/4"), INSTALADO EM RAMAIS E SUB-RAMAIS DE GÁS - FORNECIMENTO E INSTALAÇÃO. AF_10/2020	UN		44,97
SINAPI	92706	TÊ, EM FERRO GALVANIZADO, CONEXÃO ROSQUEADA, DN 25 (1"), INSTALADO EM RAMAIS E SUB-RAMAIS DE GÁS - FORNECIMENTO E INSTALAÇÃO. AF_10/2020	UN		72,79
SINAPI	92889	UNIÃO, EM FERRO GALVANIZADO, DN 50 (2"), CONEXÃO ROSQUEADA, INSTALADO EM PRUMADAS - FORNECIMENTO E INSTALAÇÃO. AF_10/2020	UN		146,50
SINAPI	92890	UNIÃO, EM FERRO GALVANIZADO, DN 65 (2 1/2"), CONEXÃO ROSQUEADA, INSTALADO EM PRUMADAS - FORNECIMENTO E INSTALAÇÃO. AF_10/2020	UN		223,88
SINAPI	92891	UNIÃO, EM FERRO GALVANIZADO, DN 80 (3"), CONEXÃO ROSQUEADA, INSTALADO EM PRUMADAS - FORNECIMENTO E INSTALAÇÃO. AF_10/2020	UN		330,12
SINAPI	92892	UNIÃO, EM FERRO GALVANIZADO, DN 25 (1"), CONEXÃO ROSQUEADA, INSTALADO EM REDE DE ALIMENTAÇÃO PARA HIDRANTE - FORNECIMENTO E INSTALAÇÃO. AF_10/2020	UN		61,90
SINAPI	92893	UNIÃO, EM FERRO GALVANIZADO, DN 32 (1 1/4"), CONEXÃO ROSQUEADA, INSTALADO EM REDE DE ALIMENTAÇÃO PARA HIDRANTE - FORNECIMENTO E INSTALAÇÃO. AF_10/2020	UN		89,15
SINAPI	92894	UNIÃO, EM FERRO GALVANIZADO, DN 40 (1 1/2"), CONEXÃO ROSQUEADA, INSTALADO EM REDE DE ALIMENTAÇÃO PARA HIDRANTE - FORNECIMENTO E INSTALAÇÃO. AF_10/2020	UN		106,85
SINAPI	92895	UNIÃO, EM FERRO GALVANIZADO, DN 50 (2"), CONEXÃO ROSQUEADA, INSTALADO EM REDE DE ALIMENTAÇÃO PARA HIDRANTE - FORNECIMENTO E INSTALAÇÃO. AF_10/2020	UN		146,45
SINAPI	92896	UNIÃO, EM FERRO GALVANIZADO, DN 65 (2 1/2"), CONEXÃO ROSQUEADA, INSTALADO EM REDE DE ALIMENTAÇÃO PARA HIDRANTE - FORNECIMENTO E INSTALAÇÃO. AF_10/2020	UN		225,59
SINAPI	92897	UNIÃO, EM FERRO GALVANIZADO, DN 80 (3"), CONEXÃO ROSQUEADA, INSTALADO EM REDE DE ALIMENTAÇÃO PARA HIDRANTE - FORNECIMENTO E INSTALAÇÃO. AF_10/2020	UN		333,62
SINAPI	92898	UNIÃO, EM FERRO GALVANIZADO, CONEXÃO ROSQUEADA, DN 25 (1"), INSTALADO EM REDE DE ALIMENTAÇÃO PARA SPRINKLER - FORNECIMENTO E INSTALAÇÃO. AF_10/2020	UN		52,46
SINAPI	92899	UNIÃO, EM FERRO GALVANIZADO, CONEXÃO ROSQUEADA, DN 32 (1 1/4"), INSTALADO EM REDE DE ALIMENTAÇÃO PARA SPRINKLER - FORNECIMENTO E INSTALAÇÃO. AF_10/2020	UN		78,40
SINAPI	92900	UNIÃO, EM FERRO GALVANIZADO, CONEXÃO ROSQUEADA, DN 40 (1 1/2"), INSTALADO EM REDE DE ALIMENTAÇÃO PARA SPRINKLER - FORNECIMENTO E INSTALAÇÃO. AF_10/2020	UN		94,62
SINAPI	92901	UNIÃO, EM FERRO GALVANIZADO, CONEXÃO ROSQUEADA, DN 50 (2"), INSTALADO EM REDE DE ALIMENTAÇÃO PARA SPRINKLER - FORNECIMENTO E INSTALAÇÃO. AF_10/2020	UN		132,36
SINAPI	92902	UNIÃO, EM FERRO GALVANIZADO, CONEXÃO ROSQUEADA, DN 65 (2 1/2"), INSTALADO EM REDE DE ALIMENTAÇÃO PARA SPRINKLER - FORNECIMENTO E INSTALAÇÃO. AF_10/2020	UN		208,70
SINAPI	92903	UNIÃO, EM FERRO GALVANIZADO, CONEXÃO ROSQUEADA, DN 80 (3"), INSTALADO EM REDE DE ALIMENTAÇÃO PARA SPRINKLER - FORNECIMENTO E INSTALAÇÃO. AF_10/2020	UN		313,99
SINAPI	92904	UNIÃO, EM FERRO GALVANIZADO, CONEXÃO ROSQUEADA, DN 15 (1/2"), INSTALADO EM RAMAIS E SUB-RAMAIS DE GÁS - FORNECIMENTO E INSTALAÇÃO. AF_10/2020	UN		35,93
SINAPI	92905	UNIÃO, EM FERRO GALVANIZADO, CONEXÃO ROSQUEADA, DN 20 (3/4"), INSTALADO EM RAMAIS E SUB-RAMAIS DE GÁS - FORNECIMENTO E INSTALAÇÃO. AF_10/2020	UN		51,00
SINAPI	92906	UNIÃO, EM FERRO GALVANIZADO, CONEXÃO ROSQUEADA, DN 25 (1"), INSTALADO EM RAMAIS E SUB-RAMAIS DE GÁS - FORNECIMENTO E INSTALAÇÃO. AF_10/2020	UN		61,50
SINAPI	92907	LUVA DE REDUÇÃO, EM FERRO GALVANIZADO, 2" X 1 1/2", CONEXÃO ROSQUEADA, INSTALADO EM PRUMADAS - FORNECIMENTO E INSTALAÇÃO. AF_10/2020	UN		76,34
SINAPI	92908	LUVA DE REDUÇÃO, EM FERRO GALVANIZADO, 2" X 1 1/4", CONEXÃO ROSQUEADA, INSTALADO EM PRUMADAS - FORNECIMENTO E INSTALAÇÃO. AF_10/2020	UN		76,34
SINAPI	92909	LUVA DE REDUÇÃO, EM FERRO GALVANIZADO, 2" X 1", CONEXÃO ROSQUEADA, INSTALADO EM PRUMADAS - FORNECIMENTO E INSTALAÇÃO. AF_10/2020	UN		76,34
SINAPI	92910	LUVA DE REDUÇÃO, EM FERRO GALVANIZADO, 2 1/2" X 1 1/2", CONEXÃO ROSQUEADA, INSTALADO EM PRUMADAS - FORNECIMENTO E INSTALAÇÃO. AF_10/2020	UN		112,14
SINAPI	92911	LUVA DE REDUÇÃO, EM FERRO GALVANIZADO, 2 1/2" X 2", CONEXÃO ROSQUEADA, INSTALADO EM PRUMADAS - FORNECIMENTO E INSTALAÇÃO. AF_10/2020	UN		112,14
SINAPI	92912	LUVA DE REDUÇÃO, EM FERRO GALVANIZADO, 3" X 1 1/2", CONEXÃO ROSQUEADA, INSTALADO EM PRUMADAS - FORNECIMENTO E INSTALAÇÃO. AF_10/2020	UN		152,13
SINAPI	92913	LUVA DE REDUÇÃO, EM FERRO GALVANIZADO, 3" X 2 1/2", CONEXÃO ROSQUEADA, INSTALADO EM PRUMADAS - FORNECIMENTO E INSTALAÇÃO. AF_10/2020	UN		155,04
SINAPI	92914	LUVA DE REDUÇÃO, EM FERRO GALVANIZADO, 3" X 2", CONEXÃO ROSQUEADA, INSTALADO EM PRUMADAS - FORNECIMENTO E INSTALAÇÃO. AF_10/2020	UN		155,04
SINAPI	92918	LUVA DE REDUÇÃO, EM FERRO GALVANIZADO, 1" X 1/2", CONEXÃO ROSQUEADA, INSTALADO EM REDE DE ALIMENTAÇÃO PARA HIDRANTE - FORNECIMENTO E INSTALAÇÃO. AF_10/2020	UN		39,56
SINAPI	92920	LUVA DE REDUÇÃO, EM FERRO GALVANIZADO, 1" X 3/4", CONEXÃO ROSQUEADA, INSTALADO EM REDE DE ALIMENTAÇÃO PARA HIDRANTE - FORNECIMENTO E INSTALAÇÃO. AF_10/2020	UN		39,85
SINAPI	92925	LUVA DE REDUÇÃO, EM FERRO GALVANIZADO, 1 1/4" X 1", CONEXÃO ROSQUEADA, INSTALADO EM REDE DE ALIMENTAÇÃO PARA HIDRANTE - FORNECIMENTO E INSTALAÇÃO. AF_10/2020	UN		49,47
SINAPI	92926	LUVA DE REDUÇÃO, EM FERRO GALVANIZADO, 1 1/4" X 1/2", CONEXÃO ROSQUEADA, INSTALADO EM REDE DE ALIMENTAÇÃO PARA HIDRANTE - FORNECIMENTO E INSTALAÇÃO. AF_10/2020	UN		49,46
SINAPI	92927	LUVA DE REDUÇÃO, EM FERRO GALVANIZADO, 1 1/4" X 3/4", CONEXÃO ROSQUEADA, INSTALADO EM REDE DE ALIMENTAÇÃO PARA HIDRANTE - FORNECIMENTO E INSTALAÇÃO. AF_10/2020	UN		49,46
SINAPI	92928	LUVA DE REDUÇÃO, EM FERRO GALVANIZADO, 1 1/2" X 1 1/4", CONEXÃO ROSQUEADA, INSTALADO EM REDE DE ALIMENTAÇÃO PARA HIDRANTE - FORNECIMENTO E INSTALAÇÃO. AF_10/2020	UN		56,73
SINAPI	92929	LUVA DE REDUÇÃO, EM FERRO GALVANIZADO, 1 1/2" X 1", CONEXÃO ROSQUEADA, INSTALADO EM REDE DE ALIMENTAÇÃO PARA HIDRANTE - FORNECIMENTO E INSTALAÇÃO. AF_10/2020	UN		56,73
SINAPI	92930	LUVA DE REDUÇÃO, EM FERRO GALVANIZADO, 1 1/2" X 3/4", CONEXÃO ROSQUEADA, INSTALADO EM REDE DE ALIMENTAÇÃO PARA HIDRANTE - FORNECIMENTO E INSTALAÇÃO. AF_10/2020	UN		56,73
SINAPI	92931	LUVA DE REDUÇÃO, EM FERRO GALVANIZADO, 2" X 1 1/2", CONEXÃO ROSQUEADA, INSTALADO EM REDE DE ALIMENTAÇÃO PARA HIDRANTE - FORNECIMENTO E INSTALAÇÃO. AF_10/2020	UN		76,29
SINAPI	92932	LUVA DE REDUÇÃO, EM FERRO GALVANIZADO, 2" X 1 1/4", CONEXÃO ROSQUEADA, INSTALADO EM REDE DE ALIMENTAÇÃO PARA HIDRANTE - FORNECIMENTO E INSTALAÇÃO. AF_10/2020	UN		76,29
SINAPI	92933	LUVA DE REDUÇÃO, EM FERRO GALVANIZADO, 2" X 1", CONEXÃO ROSQUEADA, INSTALADO EM REDE DE ALIMENTAÇÃO PARA HIDRANTE - FORNECIMENTO E INSTALAÇÃO. AF_10/2020	UN		76,29

FONTE	CÓDIGO	DESCRIÇÃO	UNIDADE	DESONERADO	NÃO DESONERADO
SINAPI	92934	LUVA DE REDUÇÃO, EM FERRO GALVANIZADO, 2 1/2" X 1 1/2", CONEXÃO ROSQUEADA, INSTALADO EM REDE DE ALIMENTAÇÃO PARA HIDRANTE - FORNECIMENTO E INSTALAÇÃO. AF_10/2020	UN		113,85
SINAPI	92935	LUVA DE REDUÇÃO, EM FERRO GALVANIZADO, 2 1/2" X 2", CONEXÃO ROSQUEADA, INSTALADO EM REDE DE ALIMENTAÇÃO PARA HIDRANTE - FORNECIMENTO E INSTALAÇÃO. AF_10/2020	UN		113,85
SINAPI	92936	LUVA DE REDUÇÃO, EM FERRO GALVANIZADO, 3" X 2 1/2", CONEXÃO ROSQUEADA, INSTALADO EM REDE DE ALIMENTAÇÃO PARA HIDRANTE - FORNECIMENTO E INSTALAÇÃO. AF_10/2020	UN		158,54
SINAPI	92937	LUVA DE REDUÇÃO, EM FERRO GALVANIZADO, 3" X 2", CONEXÃO ROSQUEADA, INSTALADO EM REDE DE ALIMENTAÇÃO PARA HIDRANTE - FORNECIMENTO E INSTALAÇÃO. AF_10/2020	UN		158,54
SINAPI	92938	LUVA DE REDUÇÃO, EM FERRO GALVANIZADO, 1" X 1/2", CONEXÃO ROSQUEADA, INSTALADO EM REDE DE ALIMENTAÇÃO PARA SPRINKLER - FORNECIMENTO E INSTALAÇÃO. AF_10/2020	UN		30,12
SINAPI	92939	LUVA DE REDUÇÃO, EM FERRO GALVANIZADO, 1" X 3/4", CONEXÃO ROSQUEADA, INSTALADO EM REDE DE ALIMENTAÇÃO PARA SPRINKLER - FORNECIMENTO E INSTALAÇÃO. AF_10/2020	UN		30,41
SINAPI	92940	LUVA DE REDUÇÃO, EM FERRO GALVANIZADO, 1 1/4" X 1", CONEXÃO ROSQUEADA, INSTALADO EM REDE DE ALIMENTAÇÃO PARA SPRINKLER - FORNECIMENTO E INSTALAÇÃO. AF_10/2020	UN		38,72
SINAPI	92941	LUVA DE REDUÇÃO, EM FERRO GALVANIZADO, 1 1/4" X 1/2", CONEXÃO ROSQUEADA, INSTALADO EM REDE DE ALIMENTAÇÃO PARA SPRINKLER - FORNECIMENTO E INSTALAÇÃO. AF_10/2020	UN		38,71
SINAPI	92942	LUVA DE REDUÇÃO, EM FERRO GALVANIZADO, 1 1/4" X 3/4", CONEXÃO ROSQUEADA, INSTALADO EM REDE DE ALIMENTAÇÃO PARA SPRINKLER - FORNECIMENTO E INSTALAÇÃO. AF_10/2020	UN		38,71
SINAPI	92943	LUVA DE REDUÇÃO, EM FERRO GALVANIZADO, 1 1/2" X 1 1/4", CONEXÃO ROSQUEADA, INSTALADO EM REDE DE ALIMENTAÇÃO PARA SPRINKLER - FORNECIMENTO E INSTALAÇÃO. AF_10/2020	UN		44,50
SINAPI	92944	LUVA DE REDUÇÃO, EM FERRO GALVANIZADO, 1 1/2" X 1", CONEXÃO ROSQUEADA, INSTALADO EM REDE DE ALIMENTAÇÃO PARA SPRINKLER - FORNECIMENTO E INSTALAÇÃO. AF_10/2020	UN		44,50
SINAPI	92945	LUVA DE REDUÇÃO, EM FERRO GALVANIZADO, 1 1/2" X 3/4", CONEXÃO ROSQUEADA, INSTALADO EM REDE DE ALIMENTAÇÃO PARA SPRINKLER - FORNECIMENTO E INSTALAÇÃO. AF_10/2020	UN		44,50
SINAPI	92946	LUVA DE REDUÇÃO, EM FERRO GALVANIZADO, 2" X 1 1/2", CONEXÃO ROSQUEADA, INSTALADO EM REDE DE ALIMENTAÇÃO PARA SPRINKLER - FORNECIMENTO E INSTALAÇÃO. AF_10/2020	UN		62,20
SINAPI	92947	LUVA DE REDUÇÃO, EM FERRO GALVANIZADO, 2" X 1 1/4", CONEXÃO ROSQUEADA, INSTALADO EM REDE DE ALIMENTAÇÃO PARA SPRINKLER - FORNECIMENTO E INSTALAÇÃO. AF_10/2020	UN		62,20
SINAPI	92948	LUVA DE REDUÇÃO, EM FERRO GALVANIZADO, 2" X 1", CONEXÃO ROSQUEADA, INSTALADO EM REDE DE ALIMENTAÇÃO PARA SPRINKLER - FORNECIMENTO E INSTALAÇÃO. AF_10/2020	UN		62,20
SINAPI	92949	LUVA DE REDUÇÃO, EM FERRO GALVANIZADO, 2 1/2" X 1 1/2", CONEXÃO ROSQUEADA, INSTALADO EM REDE DE ALIMENTAÇÃO PARA SPRINKLER - FORNECIMENTO E INSTALAÇÃO. AF_10/2020	UN		96,96
SINAPI	92950	LUVA DE REDUÇÃO, EM FERRO GALVANIZADO, 2 1/2" X 2", CONEXÃO ROSQUEADA, INSTALADO EM REDE DE ALIMENTAÇÃO PARA SPRINKLER - FORNECIMENTO E INSTALAÇÃO. AF_10/2020	UN		96,96
SINAPI	92951	LUVA DE REDUÇÃO, EM FERRO GALVANIZADO, 3" X 2 1/2", CONEXÃO ROSQUEADA, INSTALADO EM REDE DE ALIMENTAÇÃO PARA SPRINKLER - FORNECIMENTO E INSTALAÇÃO. AF_10/2020	UN		138,91
SINAPI	92952	LUVA DE REDUÇÃO, EM FERRO GALVANIZADO, 3" X 2", CONEXÃO ROSQUEADA, INSTALADO EM REDE DE ALIMENTAÇÃO PARA SPRINKLER - FORNECIMENTO E INSTALAÇÃO. AF_10/2020	UN		138,91
SINAPI	92953	LUVA DE REDUÇÃO, EM FERRO GALVANIZADO, 3/4" X 1/2", CONEXÃO ROSQUEADA, INSTALADO EM RAMAIS E SUB-RAMAIS DE GÁS - FORNECIMENTO E INSTALAÇÃO. AF_10/2020	UN		25,79
SINAPI	93050	LUVA PASSANTE EM COBRE, DN 22 MM, SEM ANEL DE SOLDA, INSTALADO EM PRUMADA DE HIDRÁULICA PREDIAL - FORNECIMENTO E INSTALAÇÃO. AF_04/2022	UN		10,85
SINAPI	93052	JUNTA DE EXPANSÃO EM COBRE, DN 22 MM, PONTA X PONTA, INSTALADO EM PRUMADA DE HIDRÁULICA PREDIAL - FORNECIMENTO E INSTALAÇÃO. AF_04/2022	UN		491,25
SINAPI	93054	CONECTOR EM BRONZE/LATÃO, DN 22 MM X 3/4", SEM ANEL DE SOLDA, BOLSA X ROSCA F, INSTALADO EM PRUMADA DE HIDRÁULICA PREDIAL - FORNECIMENTO E INSTALAÇÃO. AF_04/2022	UN		21,48
SINAPI	93055	CURVA DE TRANSPOSIÇÃO EM BRONZE/LATÃO, DN 22 MM, SEM ANEL DE SOLDA, BOLSA X BOLSA, INSTALADO EM PRUMADA DE HIDRÁULICA PREDIAL - FORNECIMENTO E INSTALAÇÃO. AF_04/2022	UN		42,66
SINAPI	93056	LUVA PASSANTE EM COBRE, DN 28 MM, SEM ANEL DE SOLDA, INSTALADO EM PRUMADA DE HIDRÁULICA PREDIAL - FORNECIMENTO E INSTALAÇÃO. AF_04/2022	UN		16,18
SINAPI	93057	BUCHA DE REDUÇÃO EM COBRE, DN 28 MM X 22 MM, SEM ANEL DE SOLDA, PONTA X BOLSA, INSTALADO EM PRUMADA DE HIDRÁULICA PREDIAL - FORNECIMENTO E INSTALAÇÃO. AF_04/2022	UN		13,47
SINAPI	93058	JUNTA DE EXPANSÃO EM COBRE, DN 28 MM, PONTA X PONTA, INSTALADO EM PRUMADA DE HIDRÁULICA PREDIAL - FORNECIMENTO E INSTALAÇÃO. AF_04/2022	UN		540,48
SINAPI	93059	CONECTOR EM BRONZE/LATÃO, DN 28 MM X 1/2", SEM ANEL DE SOLDA, BOLSA X ROSCA F, INSTALADO EM PRUMADA DE HIDRÁULICA PREDIAL - FORNECIMENTO E INSTALAÇÃO. AF_04/2022	UN		27,91
SINAPI	93060	CURVA DE TRANSPOSIÇÃO EM BRONZE/LATÃO, DN 28 MM, SEM ANEL DE SOLDA, BOLSA X BOLSA, INSTALADO EM PRUMADA DE HIDRÁULICA PREDIAL - FORNECIMENTO E INSTALAÇÃO. AF_04/2022	UN		74,68
SINAPI	93061	LUVA PASSANTE EM COBRE, DN 35 MM, SEM ANEL DE SOLDA, INSTALADO EM PRUMADA DE HIDRÁULICA PREDIAL - FORNECIMENTO E INSTALAÇÃO. AF_04/2022	UN		30,51
SINAPI	93062	BUCHA DE REDUÇÃO EM COBRE, DN 35 MM X 28 MM, SEM ANEL DE SOLDA, PONTA X BOLSA, INSTALADO EM PRUMADA DE HIDRÁULICA PREDIAL - FORNECIMENTO E INSTALAÇÃO. AF_04/2022	UN		25,74
SINAPI	93063	JUNTA DE EXPANSÃO EM BRONZE/LATÃO, DN 35 MM, PONTA X PONTA, INSTALADO EM PRUMADA DE HIDRÁULICA PREDIAL - FORNECIMENTO E INSTALAÇÃO. AF_04/2022	UN		619,38
SINAPI	93064	LUVA PASSANTE EM COBRE, DN 42 MM, SEM ANEL DE SOLDA, INSTALADO EM PRUMADA DE HIDRÁULICA PREDIAL - FORNECIMENTO E INSTALAÇÃO. AF_04/2022	UN		46,73
SINAPI	93065	BUCHA DE REDUÇÃO EM COBRE, DN 42 MM X 35 MM, SEM ANEL DE SOLDA, PONTA X BOLSA, INSTALADO EM PRUMADA DE HIDRÁULICA PREDIAL - FORNECIMENTO E INSTALAÇÃO. AF_04/2022	UN		41,95
SINAPI	93066	JUNTA DE EXPANSÃO EM BRONZE/LATÃO, DN 42 MM, PONTA X PONTA, INSTALADO EM PRUMADA DE HIDRÁULICA PREDIAL - FORNECIMENTO E INSTALAÇÃO. AF_04/2022	UN		777,28
SINAPI	93067	LUVA PASSANTE EM COBRE, DN 54 MM, SEM ANEL DE SOLDA, INSTALADO EM PRUMADA DE HIDRÁULICA PREDIAL - FORNECIMENTO E INSTALAÇÃO. AF_04/2022	UN		69,39
SINAPI	93068	BUCHA DE REDUÇÃO EM COBRE, DN 54 MM X 42 MM, SEM ANEL DE SOLDA, PONTA X BOLSA, INSTALADO EM PRUMADA DE HIDRÁULICA PREDIAL - FORNECIMENTO E INSTALAÇÃO. AF_04/2022	UN		59,03
SINAPI	93069	JUNTA DE EXPANSÃO EM BRONZE/LATÃO, DN 54 MM, PONTA X PONTA, INSTALADO EM PRUMADA DE HIDRÁULICA PREDIAL - FORNECIMENTO E INSTALAÇÃO. AF_04/2022	UN		1.077,38
SINAPI	93070	LUVA PASSANTE EM COBRE, DN 66 MM, SEM ANEL DE SOLDA, INSTALADO EM PRUMADA DE HIDRÁULICA PREDIAL - FORNECIMENTO E INSTALAÇÃO. AF_04/2022	UN		174,50
SINAPI	93071	BUCHA DE REDUÇÃO EM COBRE, DN 66 MM X 54 MM, SEM ANEL DE SOLDA, PONTA X BOLSA, INSTALADO EM PRUMADA DE HIDRÁULICA PREDIAL - FORNECIMENTO E INSTALAÇÃO. AF_04/2022	UN		160,42
SINAPI	93072	JUNTA DE EXPANSÃO EM BRONZE/LATÃO, DN 66 MM, PONTA X PONTA, INSTALADO EM PRUMADA DE HIDRÁULICA PREDIAL - FORNECIMENTO E INSTALAÇÃO. AF_04/2022	UN		1.421,80
SINAPI	93074	CURVA EM COBRE, DN 15 MM, 45 GRAUS, SEM ANEL DE SOLDA, BOLSA X BOLSA, INSTALADO EM RAMAL DE DISTRIBUIÇÃO DE HIDRÁULICA PREDIAL - FORNECIMENTO E INSTALAÇÃO. AF_04/2022	UN		13,19
SINAPI	93075	COTOVELO EM BRONZE/LATÃO, DN 15 MM X 1/2", 90 GRAUS, SEM ANEL DE SOLDA, BOLSA X ROSCA F, INSTALADO EM RAMAL DE DISTRIBUIÇÃO DE HIDRÁULICA PREDIAL - FORNECIMENTO E INSTALAÇÃO. AF_04/2022	UN		19,00
SINAPI	93076	CURVA EM COBRE, DN 22 MM, 45 GRAUS, SEM ANEL DE SOLDA, BOLSA X BOLSA, INSTALADO EM RAMAL DE DISTRIBUIÇÃO DE HIDRÁULICA PREDIAL - FORNECIMENTO E INSTALAÇÃO. AF_04/2022	UN		20,79
SINAPI	93077	COTOVELO EM BRONZE/LATÃO, DN 22 MM X 1/2", 90 GRAUS, SEM ANEL DE SOLDA, BOLSA X ROSCA F, INSTALADO EM RAMAL DE DISTRIBUIÇÃO DE HIDRÁULICA PREDIAL - FORNECIMENTO E INSTALAÇÃO. AF_04/2022	UN		26,75
SINAPI	93078	COTOVELO EM BRONZE/LATÃO, DN 22 MM X 3/4", 90 GRAUS, SEM ANEL DE SOLDA, BOLSA X ROSCA F, INSTALADO EM RAMAL DE DISTRIBUIÇÃO DE HIDRÁULICA PREDIAL - FORNECIMENTO E INSTALAÇÃO. AF_04/2022	UN		30,12
SINAPI	93079	CURVA EM COBRE, DN 28 MM, 45 GRAUS, SEM ANEL DE SOLDA, BOLSA X BOLSA, INSTALADO EM RAMAL DE DISTRIBUIÇÃO DE HIDRÁULICA PREDIAL - FORNECIMENTO E INSTALAÇÃO. AF_04/2022	UN		28,75
SINAPI	93080	LUVA PASSANTE EM COBRE, DN 15 MM, SEM ANEL DE SOLDA, INSTALADO EM RAMAL DE DISTRIBUIÇÃO DE HIDRÁULICA PREDIAL - FORNECIMENTO E INSTALAÇÃO. AF_04/2022	UN		8,59
SINAPI	93081	CONECTOR EM BRONZE/LATÃO, DN 15 MM X 1/2", SEM ANEL DE SOLDA, BOLSA X ROSCA F, INSTALADO EM RAMAL DE DISTRIBUIÇÃO DE HIDRÁULICA PREDIAL - FORNECIMENTO E INSTALAÇÃO. AF_04/2022	UN		17,86
SINAPI	93082	CURVA DE TRANSPOSIÇÃO EM BRONZE/LATÃO, DN 15 MM, SEM ANEL DE SOLDA, BOLSA X BOLSA, INSTALADO EM RAMAL DE DISTRIBUIÇÃO DE HIDRÁULICA PREDIAL - FORNECIMENTO E INSTALAÇÃO. AF_04/2022	UN		23,07

FUNTE	CÓDIGO	DESCRIÇÃO	UNIDADE	DESONERADO	NÃO DESONERADO
SINAPI	93083	JUNTA DE EXPANSÃO EM COBRE, DN 15 MM, PONTA X PONTA, INSTALADO EM RAMAL DE DISTRIBUIÇÃO DE HIDRÁULICA PREDIAL - FORNECIMENTO E INSTALAÇÃO. AF_04/2022	UN		425,58
SINAPI	93084	LUVA PASSANTE EM COBRE, DN 22 MM, SEM ANEL DE SOLDA, INSTALADO EM RAMAL DE DISTRIBUIÇÃO DE HIDRÁULICA PREDIAL - FORNECIMENTO E INSTALAÇÃO. AF_04/2022	UN		13,66
SINAPI	93085	BUCHA DE REDUÇÃO EM COBRE, DN 22 MM X 15 MM, SEM ANEL DE SOLDA, PONTA X BOLSA, INSTALADO EM RAMAL DE DISTRIBUIÇÃO DE HIDRÁULICA PREDIAL - FORNECIMENTO E INSTALAÇÃO. AF_04/2022	UN		14,82
SINAPI	93086	JUNTA DE EXPANSÃO EM COBRE, DN 22 MM, PONTA X PONTA, INSTALADO EM RAMAL DE DISTRIBUIÇÃO DE HIDRÁULICA PREDIAL - FORNECIMENTO E INSTALAÇÃO. AF_04/2022	UN		494,06
SINAPI	93087	CONECTOR EM BRONZE/LATÃO, DN 22 MM X 1/2", SEM ANEL DE SOLDA, BOLSA X ROSCA F, INSTALADO EM RAMAL DE DISTRIBUIÇÃO DE HIDRÁULICA PREDIAL - FORNECIMENTO E INSTALAÇÃO. AF_04/2022	UN		18,71
SINAPI	93088	CONECTOR EM BRONZE/LATÃO, DN 22 MM X 3/4", SEM ANEL DE SOLDA, BOLSA X ROSCA F, INSTALADO EM RAMAL DE DISTRIBUIÇÃO DE HIDRÁULICA PREDIAL - FORNECIMENTO E INSTALAÇÃO. AF_04/2022	UN		23,18
SINAPI	93089	CURVA DE TRANSPOSIÇÃO EM BRONZE/LATÃO, DN 22 MM, SEM ANEL DE SOLDA, BOLSA X BOLSA, INSTALADO EM RAMAL DE DISTRIBUIÇÃO DE HIDRÁULICA PREDIAL - FORNECIMENTO E INSTALAÇÃO. AF_04/2022	UN		45,47
SINAPI	93090	LUVA PASSANTE EM COBRE, DN 28 MM, SEM ANEL DE SOLDA, INSTALADO EM RAMAL DE DISTRIBUIÇÃO DE HIDRÁULICA PREDIAL - FORNECIMENTO E INSTALAÇÃO. AF_04/2022	UN		18,79
SINAPI	93091	BUCHA DE REDUÇÃO EM COBRE, DN 28 MM X 22 MM, SEM ANEL DE SOLDA, INSTALADO EM RAMAL DE DISTRIBUIÇÃO DE HIDRÁULICA PREDIAL - FORNECIMENTO E INSTALAÇÃO. AF_04/2022	UN		16,18
SINAPI	93092	JUNTA DE EXPANSÃO EM COBRE, DN 28 MM, PONTA X PONTA, INSTALADO EM RAMAL DE DISTRIBUIÇÃO DE HIDRÁULICA PREDIAL - FORNECIMENTO E INSTALAÇÃO. AF_04/2022	UN		543,09
SINAPI	93093	CONECTOR EM BRONZE/LATÃO, DN 28 MM X 1/2", SEM ANEL DE SOLDA, BOLSA X ROSCA F, INSTALADO EM RAMAL DE DISTRIBUIÇÃO DE HIDRÁULICA PREDIAL - FORNECIMENTO E INSTALAÇÃO. AF_04/2022	UN		29,22
SINAPI	93094	CURVA DE TRANSPOSIÇÃO EM BRONZE/LATÃO, DN 28 MM, SEM ANEL DE SOLDA, BOLSA X BOLSA, INSTALADO EM RAMAL DE DISTRIBUIÇÃO DE HIDRÁULICA PREDIAL - FORNECIMENTO E INSTALAÇÃO. AF_04/2022	UN		77,29
SINAPI	93097	CURVA EM COBRE, DN 15 MM, 45 GRAUS, SEM ANEL DE SOLDA, BOLSA X BOLSA, INSTALADO EM RAMAL E SUB-RAMAL DE HIDRÁULICA PREDIAL - FORNECIMENTO E INSTALAÇÃO. AF_04/2022	UN		13,45
SINAPI	93098	COTOVELO EM BRONZE/LATÃO, DN 15 MM X 1/2", 90 GRAUS, SEM ANEL DE SOLDA, BOLSA X ROSCA F, INSTALADO EM RAMAL E SUB-RAMAL DE HIDRÁULICA PREDIAL - FORNECIMENTO E INSTALAÇÃO. AF_04/2022	UN		19,13
SINAPI	93099	CURVA EM COBRE, DN 22 MM, 45 GRAUS, SEM ANEL DE SOLDA, BOLSA X BOLSA, INSTALADO EM RAMAL E SUB-RAMAL DE HIDRÁULICA PREDIAL - FORNECIMENTO E INSTALAÇÃO. AF_04/2022	UN		23,92
SINAPI	93100	COTOVELO EM BRONZE/LATÃO, DN 22 MM X 1/2", 90 GRAUS, SEM ANEL DE SOLDA, BOLSA X ROSCA F, INSTALADO EM RAMAL E SUB-RAMAL DE HIDRÁULICA PREDIAL - FORNECIMENTO E INSTALAÇÃO. AF_04/2022	UN		28,32
SINAPI	93101	COTOVELO EM BRONZE/LATÃO, DN 22 MM X 3/4", 90 GRAUS, SEM ANEL DE SOLDA, BOLSA X ROSCA F, INSTALADO EM RAMAL E SUB-RAMAL DE HIDRÁULICA PREDIAL - FORNECIMENTO E INSTALAÇÃO. AF_04/2022	UN		31,70
SINAPI	93102	CURVA EM COBRE, DN 28 MM, 45 GRAUS, SEM ANEL DE SOLDA, BOLSA X BOLSA, INSTALADO EM RAMAL E SUB-RAMAL DE HIDRÁULICA PREDIAL - FORNECIMENTO E INSTALAÇÃO. AF_04/2022	UN		34,30
SINAPI	93103	LUVA PASSANTE EM COBRE, DN 15 MM, SEM ANEL DE SOLDA, INSTALADO EM RAMAL E SUB-RAMAL DE HIDRÁULICA PREDIAL - FORNECIMENTO E INSTALAÇÃO. AF_04/2022	UN		8,76
SINAPI	93104	CONECTOR EM BRONZE/LATÃO, DN 15 MM X 1/2", SEM ANEL DE SOLDA, BOLSA X ROSCA F, INSTALADO EM RAMAL E SUB-RAMAL DE HIDRÁULICA PREDIAL - FORNECIMENTO E INSTALAÇÃO. AF_04/2022	UN		17,94
SINAPI	93105	CURVA DE TRANSPOSIÇÃO EM BRONZE/LATÃO, DN 15 MM, SEM ANEL DE SOLDA, BOLSA X BOLSA, INSTALADO EM RAMAL E SUB-RAMAL DE HIDRÁULICA PREDIAL - FORNECIMENTO E INSTALAÇÃO. AF_04/2022	UN		23,24
SINAPI	93106	JUNTA DE EXPANSÃO EM COBRE, DN 15 MM, PONTA X PONTA, INSTALADO EM RAMAL E SUB-RAMAL DE HIDRÁULICA PREDIAL - FORNECIMENTO E INSTALAÇÃO. AF_04/2022	UN		425,75
SINAPI	93107	LUVA PASSANTE EM COBRE, DN 22 MM, SEM ANEL DE SOLDA, INSTALADO EM RAMAL E SUB-RAMAL DE HIDRÁULICA PREDIAL - FORNECIMENTO E INSTALAÇÃO. AF_04/2022	UN		15,75
SINAPI	93108	BUCHA DE REDUÇÃO EM COBRE, DN 22 MM X 15 MM, SEM ANEL DE SOLDA, PONTA X BOLSA, INSTALADO EM RAMAL E SUB-RAMAL DE HIDRÁULICA PREDIAL - FORNECIMENTO E INSTALAÇÃO. AF_04/2022	UN		13,27
SINAPI	93109	JUNTA DE EXPANSÃO EM COBRE, DN 22 MM, PONTA X PONTA, INSTALADO EM RAMAL E SUB-RAMAL DE HIDRÁULICA PREDIAL - FORNECIMENTO E INSTALAÇÃO. AF_04/2022	UN		496,15
SINAPI	93110	CONECTOR EM BRONZE/LATÃO, DN 22 MM X 1/2", SEM ANEL DE SOLDA, BOLSA X ROSCA F, INSTALADO EM RAMAL E SUB-RAMAL DE HIDRÁULICA PREDIAL - FORNECIMENTO E INSTALAÇÃO. AF_04/2022	UN		19,76
SINAPI	93111	CONECTOR EM BRONZE/LATÃO, DN 22 MM X 3/4", SEM ANEL DE SOLDA, BOLSA X ROSCA F, INSTALADO EM RAMAL E SUB-RAMAL DE HIDRÁULICA PREDIAL - FORNECIMENTO E INSTALAÇÃO. AF_04/2022	UN		23,94
SINAPI	93112	CURVA DE TRANSPOSIÇÃO EM BRONZE/LATÃO, DN 22 MM, SEM ANEL DE SOLDA, BOLSA X BOLSA, INSTALADO EM RAMAL E SUB-RAMAL DE HIDRÁULICA PREDIAL - FORNECIMENTO E INSTALAÇÃO. AF_04/2022	UN		47,56
SINAPI	93113	LUVA PASSANTE EM COBRE, DN 28 MM, SEM ANEL DE SOLDA, INSTALADO EM RAMAL E SUB-RAMAL DE HIDRÁULICA PREDIAL - FORNECIMENTO E INSTALAÇÃO. AF_04/2022	UN		22,51
SINAPI	93114	CONECTOR EM BRONZE/LATÃO, DN 28 MM X 1/2", SEM ANEL DE SOLDA, BOLSA X ROSCA F, INSTALADO EM RAMAL E SUB-RAMAL DE HIDRÁULICA PREDIAL - FORNECIMENTO E INSTALAÇÃO. AF_04/2022	UN		31,08
SINAPI	93115	CURVA DE TRANSPOSIÇÃO EM BRONZE/LATÃO, DN 28 MM, SEM ANEL DE SOLDA, BOLSA X BOLSA, INSTALADO EM RAMAL E SUB-RAMAL DE HIDRÁULICA PREDIAL - FORNECIMENTO E INSTALAÇÃO. AF_04/2022	UN		81,01
SINAPI	93116	JUNTA DE EXPANSÃO EM COBRE, DN 28 MM, PONTA X PONTA, INSTALADO EM RAMAL E SUB-RAMAL DE HIDRÁULICA PREDIAL - FORNECIMENTO E INSTALAÇÃO. AF_04/2022	UN		546,81
SINAPI	93117	TE DUPLA CURVA EM BRONZE/LATÃO, DN 1/2" X 15 MM X 1/2", SEM ANEL DE SOLDA, ROSCA F X BOLSA X ROSCA F, INSTALADO EM RAMAL E SUB-RAMAL DE HIDRÁULICA PREDIAL - FORNECIMENTO E INSTALAÇÃO. AF_04/2022	UN		55,35
SINAPI	93118	TE DUPLA CURVA EM BRONZE/LATÃO, DN 3/4" X 22 MM X 3/4", SEM ANEL DE SOLDA, ROSCA F X BOLSA X ROSCA F, INSTALADO EM RAMAL E SUB-RAMAL DE HIDRÁULICA PREDIAL - FORNECIMENTO E INSTALAÇÃO. AF_04/2022	UN		81,64
SINAPI	93119	CURVA EM COBRE, DN 22 MM, 45 GRAUS, SEM ANEL DE SOLDA, BOLSA X BOLSA, INSTALADO EM PRUMADA DE HIDRÁULICA PREDIAL - FORNECIMENTO E INSTALAÇÃO. AF_04/2022	UN		16,60
SINAPI	93120	COTOVELO EM BRONZE/LATÃO, DN 22 MM X 1/2", 90 GRAUS, SEM ANEL DE SOLDA, BOLSA X ROSCA F, INSTALADO EM PRUMADA DE HIDRÁULICA PREDIAL - FORNECIMENTO E INSTALAÇÃO. AF_04/2022	UN		24,66
SINAPI	93121	COTOVELO EM BRONZE/LATÃO, DN 22 MM X 3/4", 90 GRAUS, SEM ANEL DE SOLDA, BOLSA X ROSCA F, INSTALADO EM PRUMADA DE HIDRÁULICA PREDIAL - FORNECIMENTO E INSTALAÇÃO. AF_04/2022	UN		28,04
SINAPI	93122	CURVA EM COBRE, DN 28 MM, 45 GRAUS, SEM ANEL DE SOLDA, BOLSA X BOLSA, INSTALADO EM PRUMADA DE HIDRÁULICA PREDIAL - FORNECIMENTO E INSTALAÇÃO. AF_04/2022	UN		24,86
SINAPI	93123	CURVA EM COBRE, DN 35 MM, 45 GRAUS, SEM ANEL DE SOLDA, BOLSA X BOLSA, INSTALADO EM PRUMADA DE HIDRÁULICA PREDIAL - FORNECIMENTO E INSTALAÇÃO. AF_04/2022	UN		55,05
SINAPI	93124	CURVA EM COBRE, DN 42 MM, 45 GRAUS, SEM ANEL DE SOLDA, BOLSA X BOLSA, INSTALADO EM PRUMADA DE HIDRÁULICA PREDIAL - FORNECIMENTO E INSTALAÇÃO. AF_04/2022	UN		86,26
SINAPI	93125	CURVA EM COBRE, DN 54 MM, 45 GRAUS, SEM ANEL DE SOLDA, BOLSA X BOLSA, INSTALADO EM PRUMADA DE HIDRÁULICA PREDIAL - FORNECIMENTO E INSTALAÇÃO. AF_04/2022	UN		126,70
SINAPI	93126	CURVA EM COBRE, DN 66 MM, 45 GRAUS, SEM ANEL DE SOLDA, BOLSA X BOLSA, INSTALADO EM PRUMADA DE HIDRÁULICA PREDIAL - FORNECIMENTO E INSTALAÇÃO. AF_04/2022	UN		279,17
SINAPI	93133	BUCHA DE REDUÇÃO EM COBRE, DN 28 MM X 22 MM, SEM ANEL DE SOLDA, INSTALADO EM RAMAL E SUB-RAMAL DE HIDRÁULICA PREDIAL - FORNECIMENTO E INSTALAÇÃO. AF_04/2022	UN		19,09
SINAPI	94465	LUVA, EM FERRO GALVANIZADO, CONEXÃO ROSQUEADA, DN 50 (2") INSTALADO EM RESERVAÇÃO DE ÁGUA DE EDIFICAÇÃO QUE POSSUA RESERVATÓRIO DE FIBRA/FIBROCIMENTO -FORNECIMENTO E INSTALAÇÃO. AF_06/2016	UN		57,09
SINAPI	94466	NIPLE, EM FERRO GALVANIZADO, CONEXÃO ROSQUEADA, DN 50 (2") INSTALADO EM RESERVAÇÃO DE ÁGUA DE EDIFICAÇÃO QUE POSSUA RESERVATÓRIO DE FIBRA/FIBROCIMENTO -FORNECIMENTO E INSTALAÇÃO. AF_06/2016	UN		57,12
SINAPI	94467	LUVA, EM FERRO GALVANIZADO, CONEXÃO ROSQUEADA, DN 65 (2 1/2") INSTALADO EM RESERVAÇÃO DE ÁGUA DE EDIFICAÇÃO QUE POSSUA RESERVATÓRIO DE FIBRA/FIBROCIMENTO -FORNECIMENTO E INSTALAÇÃO. AF_06/2016	UN		89,41
SINAPI	94468	NIPLE, EM FERRO GALVANIZADO, CONEXÃO ROSQUEADA, DN 65 (2 1/2") INSTALADO EM RESERVAÇÃO DE ÁGUA DE EDIFICAÇÃO QUE POSSUA RESERVATÓRIO DE FIBRA/FIBROCIMENTO -FORNECIMENTO E INSTALAÇÃO. AF_06/2016	UN		77,94
SINAPI	94469	LUVA, EM FERRO GALVANIZADO, CONEXÃO ROSQUEADA, DN 80 (3") INSTALADO EM RESERVAÇÃO DE ÁGUA DE EDIFICAÇÃO QUE POSSUA RESERVATÓRIO DE FIBRA/FIBROCIMENTO -FORNECIMENTO E INSTALAÇÃO. AF_06/2016	UN		130,28
SINAPI	94470	NIPLE, EM FERRO GALVANIZADO, CONEXÃO ROSQUEADA, DN 80 (3") INSTALADO EM RESERVAÇÃO DE ÁGUA DE EDIFICAÇÃO QUE POSSUA RESERVATÓRIO DE FIBRA/FIBROCIMENTO -FORNECIMENTO E INSTALAÇÃO. AF_06/2016	UN		120,07
SINAPI	94471	COTOVELO 90 GRAUS, EM FERRO GALVANIZADO, CONEXÃO ROSQUEADA, DN 50 (2") INSTALADO EM RESERVAÇÃO DE ÁGUA DE EDIFICAÇÃO QUE POSSUA RESERVATÓRIO DE FIBRA/FIBROCIMENTO -FORNECIMENTO E INSTALAÇÃO. AF_06/2016	UN		82,26

FORNECEDOR	CÓDIGO	DESCRIÇÃO	UNIDADE	DESONERADO	NÃO DESONERADO
SINAPI	94472	COTOVELO 45 GRAUS, EM FERRO GALVANIZADO, CONEXÃO ROSQUEADA, DN 50 (2) INSTALADO EM RESERVAÇÃO DE ÁGUA DE EDIFICAÇÃO QUE POSSUA RESERVATÓRIO DE FIBRA/FIBROCIMENTO -FORNECIMENTO E INSTALAÇÃO. AF_06/2016	UN		84,81
SINAPI	94473	COTOVELO 90 GRAUS, EM FERRO GALVANIZADO, CONEXÃO ROSQUEADA, DN 65 (2 1/2) INSTALADO EM RESERVAÇÃO DE ÁGUA DE EDIFICAÇÃO QUE POSSUA RESERVATÓRIO DE FIBRA/FIBROCIMENTO -FORNECIMENTO E INSTALAÇÃO. AF_06/2016	UN		127,93
SINAPI	94474	COTOVELO 45 GRAUS, EM FERRO GALVANIZADO, CONEXÃO ROSQUEADA, DN 65 (2 1/2) INSTALADO EM RESERVAÇÃO DE ÁGUA DE EDIFICAÇÃO QUE POSSUA RESERVATÓRIO DE FIBRA/FIBROCIMENTO -FORNECIMENTO E INSTALAÇÃO. AF_06/2016	UN		139,16
SINAPI	94475	COTOVELO 90 GRAUS, EM FERRO GALVANIZADO, CONEXÃO ROSQUEADA, DN 80 (3) INSTALADO EM RESERVAÇÃO DE ÁGUA DE EDIFICAÇÃO QUE POSSUA RESERVATÓRIO DE FIBRA/FIBROCIMENTO -FORNECIMENTO E INSTALAÇÃO. AF_06/2016	UN		176,19
SINAPI	94476	COTOVELO 45 GRAUS, EM FERRO GALVANIZADO, CONEXÃO ROSQUEADA, DN 80 (3) INSTALADO EM RESERVAÇÃO DE ÁGUA DE EDIFICAÇÃO QUE POSSUA RESERVATÓRIO DE FIBRA/FIBROCIMENTO -FORNECIMENTO E INSTALAÇÃO. AF_06/2016	UN		197,83
SINAPI	94477	TÊ, EM FERRO GALVANIZADO, CONEXÃO ROSQUEADA, DN 50 (2) INSTALADO EM RESERVAÇÃO DE ÁGUA DE EDIFICAÇÃO QUE POSSUA RESERVATÓRIO DE FIBRA/FIBROCIMENTO -FORNECIMENTO E INSTALAÇÃO. AF_06/2016	UN		109,46
SINAPI	94478	TÊ, EM FERRO GALVANIZADO, CONEXÃO ROSQUEADA, DN 65 (2 1/2) INSTALADO EM RESERVAÇÃO DE ÁGUA DE EDIFICAÇÃO QUE POSSUA RESERVATÓRIO DE FIBRA/FIBROCIMENTO -FORNECIMENTO E INSTALAÇÃO. AF_06/2016	UN		176,02
SINAPI	94479	TÊ, EM FERRO GALVANIZADO, CONEXÃO ROSQUEADA, DN 80 (3) INSTALADO EM RESERVAÇÃO DE ÁGUA DE EDIFICAÇÃO QUE POSSUA RESERVATÓRIO DE FIBRA/FIBROCIMENTO -FORNECIMENTO E INSTALAÇÃO. AF_06/2016	UN		232,65
SINAPI	94606	LUVA EM COBRE, DN 54 MM, SEM ANEL DE SOLDA, INSTALADO EM RESERVAÇÃO DE ÁGUA DE EDIFICAÇÃO QUE POSSUA RESERVATÓRIO DE FIBRA/FIBROCIMENTO -FORNECIMENTO E INSTALAÇÃO. AF_06/2016	UN		77,27
SINAPI	94608	LUVA EM COBRE, DN 66 MM, SEM ANEL DE SOLDA, INSTALADO EM RESERVAÇÃO DE ÁGUA DE EDIFICAÇÃO QUE POSSUA RESERVATÓRIO DE FIBRA/FIBROCIMENTO -FORNECIMENTO E INSTALAÇÃO. AF_06/2016	UN		185,99
SINAPI	94610	LUVA EM COBRE, DN 79 MM, SEM ANEL DE SOLDA, INSTALADO EM RESERVAÇÃO DE ÁGUA DE EDIFICAÇÃO QUE POSSUA RESERVATÓRIO DE FIBRA/FIBROCIMENTO -FORNECIMENTO E INSTALAÇÃO. AF_06/2016	UN		275,22
SINAPI	94612	LUVA DE COBRE, DN 104 MM, SEM ANEL DE SOLDA, INSTALADO EM RESERVAÇÃO DE ÁGUA DE EDIFICAÇÃO QUE POSSUA RESERVATÓRIO DE FIBRA/FIBROCIMENTO -FORNECIMENTO E INSTALAÇÃO. AF_06/2016	UN		384,97
SINAPI	94614	COTOVELO EM COBRE, DN 54 MM, 90 GRAUS, SEM ANEL DE SOLDA, INSTALADO EM RESERVAÇÃO DE ÁGUA DE EDIFICAÇÃO QUE POSSUA RESERVATÓRIO DE FIBRA/FIBROCIMENTO -FORNECIMENTO E INSTALAÇÃO. AF_06/2016	UN		130,19
SINAPI	94615	CURVA EM COBRE, DN 54 MM, 45 GRAUS, SEM ANEL DE SOLDA, BOLSA X BOLSA, INSTALADO EM RESERVAÇÃO DE ÁGUA DE EDIFICAÇÃO QUE POSSUA RESERVATÓRIO DE FIBRA/FIBROCIMENTO -FORNECIMENTO E INSTALAÇÃO. AF_06/2016	UN		147,25
SINAPI	94616	COTOVELO EM COBRE, DN 66 MM, 90 GRAUS, SEM ANEL DE SOLDA, INSTALADO EM RESERVAÇÃO DE ÁGUA DE EDIFICAÇÃO QUE POSSUA RESERVATÓRIO DE FIBRA/FIBROCIMENTO -FORNECIMENTO E INSTALAÇÃO. AF_06/2016	UN		354,49
SINAPI	94617	CURVA EM COBRE, DN 66 MM, 45 GRAUS, SEM ANEL DE SOLDA, BOLSA X BOLSA, INSTALADO EM RESERVAÇÃO DE ÁGUA DE EDIFICAÇÃO QUE POSSUA RESERVATÓRIO DE FIBRA/FIBROCIMENTO -FORNECIMENTO E INSTALAÇÃO. AF_06/2016	UN		295,15
SINAPI	94618	COTOVELO EM COBRE, DN 79 MM, 90 GRAUS, SEM ANEL DE SOLDA, INSTALADO EM RESERVAÇÃO DE ÁGUA DE EDIFICAÇÃO QUE POSSUA RESERVATÓRIO DE FIBRA/FIBROCIMENTO -FORNECIMENTO E INSTALAÇÃO. AF_06/2016	UN		348,56
SINAPI	94620	COTOVELO EM COBRE, DN 104 MM, 90 GRAUS, SEM ANEL DE SOLDA, INSTALADO EM RESERVAÇÃO DE ÁGUA DE EDIFICAÇÃO QUE POSSUA RESERVATÓRIO DE FIBRA/FIBROCIMENTO -FORNECIMENTO E INSTALAÇÃO. AF_06/2016	UN		792,43
SINAPI	94622	TE EM COBRE, DN 54 MM, SEM ANEL DE SOLDA, INSTALADO EM RESERVAÇÃO DE ÁGUA DE EDIFICAÇÃO QUE POSSUA RESERVATÓRIO DE FIBRA/FIBROCIMENTO -FORNECIMENTO E INSTALAÇÃO. AF_06/2016	UN		189,95
SINAPI	94623	TE EM COBRE, DN 66 MM, SEM ANEL DE SOLDA, INSTALADO EM RESERVAÇÃO DE ÁGUA DE EDIFICAÇÃO QUE POSSUA RESERVATÓRIO DE FIBRA/FIBROCIMENTO -FORNECIMENTO E INSTALAÇÃO. AF_06/2016	UN		439,44
SINAPI	94624	TE EM COBRE, DN 79 MM, SEM ANEL DE SOLDA, INSTALADO EM RESERVAÇÃO DE ÁGUA DE EDIFICAÇÃO QUE POSSUA RESERVATÓRIO DE FIBRA/FIBROCIMENTO -FORNECIMENTO E INSTALAÇÃO. AF_06/2016	UN		666,36
SINAPI	94625	TE EM COBRE, DN 104 MM, SEM ANEL DE SOLDA, INSTALADO EM RESERVAÇÃO DE ÁGUA DE EDIFICAÇÃO QUE POSSUA RESERVATÓRIO DE FIBRA/FIBROCIMENTO -FORNECIMENTO E INSTALAÇÃO. AF_06/2016	UN		1.380,28
SINAPI	94656	ADAPTADOR CURTO COM BOLSA E ROSCA PARA REGISTRO, PVC, SOLDÁVEL, DN 25 MM X 3/4, INSTALADO EM RESERVAÇÃO DE ÁGUA DE EDIFICAÇÃO QUE POSSUA RESERVATÓRIO DE FIBRA/FIBROCIMENTO FORNECIMENTO E INSTALAÇÃO. AF_06/2016	UN		6,17
SINAPI	94657	LUVA PVC, SOLDÁVEL, DN 25 MM, INSTALADA EM RESERVAÇÃO DE ÁGUA DE EDIFICAÇÃO QUE POSSUA RESERVATÓRIO DE FIBRA/FIBROCIMENTO FORNECIMENTO E INSTALAÇÃO. AF_06/2016	UN		6,09
SINAPI	94658	ADAPTADOR CURTO COM BOLSA E ROSCA PARA REGISTRO, PVC, SOLDÁVEL, DN 32 MM X 1, INSTALADO EM RESERVAÇÃO DE ÁGUA DE EDIFICAÇÃO QUE POSSUA RESERVATÓRIO DE FIBRA/FIBROCIMENTO FORNECIMENTO E INSTALAÇÃO. AF_06/2016	UN		7,17
SINAPI	94659	LUVA PVC, SOLDÁVEL, DN 32 MM, INSTALADA EM RESERVAÇÃO DE ÁGUA DE EDIFICAÇÃO QUE POSSUA RESERVATÓRIO DE FIBRA/FIBROCIMENTO FORNECIMENTO E INSTALAÇÃO. AF_06/2016	UN		7,39
SINAPI	94660	ADAPTADOR CURTO COM BOLSA E ROSCA PARA REGISTRO, PVC, SOLDÁVEL, DN 40 MM X 1 1/4, INSTALADO EM RESERVAÇÃO DE ÁGUA DE EDIFICAÇÃO QUE POSSUA RESERVATÓRIO DE FIBRA/FIBROCIMENTO FORNECIMENTO E INSTALAÇÃO. AF_06/2016	UN		11,92
SINAPI	94661	LUVA, PVC, SOLDÁVEL, DN 40 MM, INSTALADO EM RESERVAÇÃO DE ÁGUA DE EDIFICAÇÃO QUE POSSUA RESERVATÓRIO DE FIBRA/FIBROCIMENTO FORNECIMENTO E INSTALAÇÃO. AF_06/2016	UN		12,52
SINAPI	94662	ADAPTADOR CURTO COM BOLSA E ROSCA PARA REGISTRO, PVC, SOLDÁVEL, DN 50 MM X 1 1/2, INSTALADO EM RESERVAÇÃO DE ÁGUA DE EDIFICAÇÃO QUE POSSUA RESERVATÓRIO DE FIBRA/FIBROCIMENTO FORNECIMENTO E INSTALAÇÃO. AF_06/2016	UN		12,75
SINAPI	94663	LUVA, PVC, SOLDÁVEL, DN 50 MM, INSTALADO EM RESERVAÇÃO DE ÁGUA DE EDIFICAÇÃO QUE POSSUA RESERVATÓRIO DE FIBRA/FIBROCIMENTO FORNECIMENTO E INSTALAÇÃO. AF_06/2016	UN		12,64
SINAPI	94664	ADAPTADOR CURTO COM BOLSA E ROSCA PARA REGISTRO, PVC, SOLDÁVEL, DN 60 MM X 2, INSTALADO EM RESERVAÇÃO DE ÁGUA DE EDIFICAÇÃO QUE POSSUA RESERVATÓRIO DE FIBRA/FIBROCIMENTO FORNECIMENTO E INSTALAÇÃO. AF_06/2016	UN		26,28
SINAPI	94665	LUVA, PVC, SOLDÁVEL, DN 60 MM, INSTALADO EM RESERVAÇÃO DE ÁGUA DE EDIFICAÇÃO QUE POSSUA RESERVATÓRIO DE FIBRA/FIBROCIMENTO FORNECIMENTO E INSTALAÇÃO. AF_06/2016	UN		28,69
SINAPI	94666	ADAPTADOR CURTO COM BOLSA E ROSCA PARA REGISTRO, PVC, SOLDÁVEL, DN 75 MM X 2 1/2, INSTALADO EM RESERVAÇÃO DE ÁGUA DE EDIFICAÇÃO QUE POSSUA RESERVATÓRIO DE FIBRA/FIBROCIMENTO FORNECIMENTO E INSTALAÇÃO. AF_06/2016	UN		35,40
SINAPI	94667	LUVA, PVC, SOLDÁVEL, DN 75 MM, INSTALADO EM RESERVAÇÃO DE ÁGUA DE EDIFICAÇÃO QUE POSSUA RESERVATÓRIO DE FIBRA/FIBROCIMENTO FORNECIMENTO E INSTALAÇÃO. AF_06/2016	UN		35,50
SINAPI	94668	ADAPTADOR CURTO COM BOLSA E ROSCA PARA REGISTRO, PVC, SOLDÁVEL, DN 85 MM X 3, INSTALADO EM RESERVAÇÃO DE ÁGUA DE EDIFICAÇÃO QUE POSSUA RESERVATÓRIO DE FIBRA/FIBROCIMENTO FORNECIMENTO E INSTALAÇÃO. AF_06/2016	UN		54,58
SINAPI	94669	LUVA, PVC, SOLDÁVEL, DN 85 MM, INSTALADO EM RESERVAÇÃO DE ÁGUA DE EDIFICAÇÃO QUE POSSUA RESERVATÓRIO DE FIBRA/FIBROCIMENTO FORNECIMENTO E INSTALAÇÃO. AF_06/2016	UN		73,38
SINAPI	94670	ADAPTADOR CURTO COM BOLSA E ROSCA PARA REGISTRO, PVC, SOLDÁVEL, DN 110 MM X 4, INSTALADO EM RESERVAÇÃO DE ÁGUA DE EDIFICAÇÃO QUE POSSUA RESERVATÓRIO DE FIBRA/FIBROCIMENTO FORNECIMENTO E INSTALAÇÃO. AF_06/2016	UN		72,72
SINAPI	94671	LUVA, PVC, SOLDÁVEL, DN 110 MM, INSTALADO EM RESERVAÇÃO DE ÁGUA DE EDIFICAÇÃO QUE POSSUA RESERVATÓRIO DE FIBRA/FIBROCIMENTO FORNECIMENTO E INSTALAÇÃO. AF_06/2016	UN		107,14
SINAPI	94672	JOELHO 90 GRAUS COM BUCHA DE LATÃO, PVC, SOLDÁVEL, DN 25 MM, X 3/4 INSTALADO EM RESERVAÇÃO DE ÁGUA DE EDIFICAÇÃO QUE POSSUA RESERVATÓRIO DE FIBRA/FIBROCIMENTO FORNECIMENTO E INSTALAÇÃO. AF_06/2016	UN		9,88
SINAPI	94673	CURVA 90 GRAUS, PVC, SOLDÁVEL, DN 25 MM, INSTALADO EM RESERVAÇÃO DE ÁGUA DE EDIFICAÇÃO QUE POSSUA RESERVATÓRIO DE FIBRA/FIBROCIMENTO FORNECIMENTO E INSTALAÇÃO. AF_06/2016	UN		10,49
SINAPI	94674	JOELHO 90 GRAUS, PVC, SOLDÁVEL, DN 32 MM INSTALADO EM RESERVAÇÃO DE ÁGUA DE EDIFICAÇÃO QUE POSSUA RESERVATÓRIO DE FIBRA/FIBROCIMENTO FORNECIMENTO E INSTALAÇÃO. AF_06/2016	UN		9,87
SINAPI	94675	CURVA 90 GRAUS, PVC, SOLDÁVEL, DN 32 MM, INSTALADO EM RESERVAÇÃO DE ÁGUA DE EDIFICAÇÃO QUE POSSUA RESERVATÓRIO DE FIBRA/FIBROCIMENTO FORNECIMENTO E INSTALAÇÃO. AF_06/2016	UN		14,32
SINAPI	94676	JOELHO 90 GRAUS, PVC, SOLDÁVEL, DN 40 MM INSTALADO EM RESERVAÇÃO DE ÁGUA DE EDIFICAÇÃO QUE POSSUA RESERVATÓRIO DE FIBRA/FIBROCIMENTO FORNECIMENTO E INSTALAÇÃO. AF_06/2016	UN		17,20
SINAPI	94677	CURVA 90 GRAUS, PVC, SOLDÁVEL, DN 40 MM, INSTALADO EM RESERVAÇÃO DE ÁGUA DE EDIFICAÇÃO QUE POSSUA RESERVATÓRIO DE FIBRA/FIBROCIMENTO FORNECIMENTO E INSTALAÇÃO. AF_06/2016	UN		23,95

FORNECEDOR	CÓDIGO	DESCRIÇÃO	UNIDADE	DESONERADO	NÃO DESONERADO
SINAPI	94740	JOELHO 90 GRAUS, CPVC, SOLDÁVEL, DN 22 MM, INSTALADO EM RESERVAÇÃO DE ÁGUA DE EDIFICAÇÃO QUE POSSUA RESERVATÓRIO DE FIBRA/FIBROCIMENTO -FORNECIMENTO E INSTALAÇÃO. AF_06/2016	UN		9,50
SINAPI	94741	CURVA 90 GRAUS, CPVC, SOLDÁVEL, DN 22 MM, INSTALADO EM RESERVAÇÃO DE ÁGUA DE EDIFICAÇÃO QUE POSSUA RESERVATÓRIO DE FIBRA/FIBROCIMENTO -FORNECIMENTO E INSTALAÇÃO. AF_06/2016	UN		11,84
SINAPI	94742	JOELHO 90 GRAUS, CPVC, SOLDÁVEL, DN 28 MM, INSTALADO EM RESERVAÇÃO DE ÁGUA DE EDIFICAÇÃO QUE POSSUA RESERVATÓRIO DE FIBRA/FIBROCIMENTO -FORNECIMENTO E INSTALAÇÃO. AF_06/2016	UN		13,47
SINAPI	94743	CURVA 90 GRAUS, CPVC, SOLDÁVEL, DN 28 MM, INSTALADO EM RESERVAÇÃO DE ÁGUA DE EDIFICAÇÃO QUE POSSUA RESERVATÓRIO DE FIBRA/FIBROCIMENTO -FORNECIMENTO E INSTALAÇÃO. AF_06/2016	UN		16,99
SINAPI	94744	JOELHO 90 GRAUS, CPVC, SOLDÁVEL, DN 35 MM, INSTALADO EM RESERVAÇÃO DE ÁGUA DE EDIFICAÇÃO QUE POSSUA RESERVATÓRIO DE FIBRA/FIBROCIMENTO -FORNECIMENTO E INSTALAÇÃO. AF_06/2016	UN		21,50
SINAPI	94746	JOELHO 90 GRAUS, CPVC, SOLDÁVEL, DN 42 MM, INSTALADO EM RESERVAÇÃO DE ÁGUA DE EDIFICAÇÃO QUE POSSUA RESERVATÓRIO DE FIBRA/FIBROCIMENTO -FORNECIMENTO E INSTALAÇÃO. AF_06/2016	UN		28,81
SINAPI	94748	JOELHO 90 GRAUS, CPVC, SOLDÁVEL, DN 54 MM, INSTALADO EM RESERVAÇÃO DE ÁGUA DE EDIFICAÇÃO QUE POSSUA RESERVATÓRIO DE FIBRA/FIBROCIMENTO -FORNECIMENTO E INSTALAÇÃO. AF_06/2016	UN		66,98
SINAPI	94750	JOELHO 90 GRAUS, CPVC, SOLDÁVEL, DN 73 MM, INSTALADO EM RESERVAÇÃO DE ÁGUA DE EDIFICAÇÃO QUE POSSUA RESERVATÓRIO DE FIBRA/FIBROCIMENTO -FORNECIMENTO E INSTALAÇÃO. AF_06/2016	UN		128,20
SINAPI	94752	JOELHO 90 GRAUS, CPVC, SOLDÁVEL, DN 89 MM, INSTALADO EM RESERVAÇÃO DE ÁGUA DE EDIFICAÇÃO QUE POSSUA RESERVATÓRIO DE FIBRA/FIBROCIMENTO -FORNECIMENTO E INSTALAÇÃO. AF_06/2016	UN		159,12
SINAPI	94754	JOELHO 90 GRAUS, CPVC, SOLDÁVEL, DN 114 MM, INSTALADO EM RESERVAÇÃO DE ÁGUA DE EDIFICAÇÃO QUE POSSUA RESERVATÓRIO DE FIBRA/FIBROCIMENTO - FORNECIMENTO E INSTALAÇÃO. AF_06/2016	UN		211,13
SINAPI	94756	TE, CPVC, SOLDÁVEL, DN 22 MM, INSTALADO EM RESERVAÇÃO DE ÁGUA DE EDIFICAÇÃO QUE POSSUA RESERVATÓRIO DE FIBRA/FIBROCIMENTO -FORNECIMENTO E INSTALAÇÃO. AF_06/2016	UN		11,99
SINAPI	94757	TE, CPVC, SOLDÁVEL, DN 28 MM, INSTALADO EM RESERVAÇÃO DE ÁGUA DE EDIFICAÇÃO QUE POSSUA RESERVATÓRIO DE FIBRA/FIBROCIMENTO -FORNECIMENTO E INSTALAÇÃO. AF_06/2016	UN		15,98
SINAPI	94758	TE, CPVC, SOLDÁVEL, DN 35 MM, INSTALADO EM RESERVAÇÃO DE ÁGUA DE EDIFICAÇÃO QUE POSSUA RESERVATÓRIO DE FIBRA/FIBROCIMENTO -FORNECIMENTO E INSTALAÇÃO. AF_06/2016	UN		41,08
SINAPI	94759	TE, CPVC, SOLDÁVEL, DN 42 MM, INSTALADO EM RESERVAÇÃO DE ÁGUA DE EDIFICAÇÃO QUE POSSUA RESERVATÓRIO DE FIBRA/FIBROCIMENTO -FORNECIMENTO E INSTALAÇÃO. AF_06/2016	UN		49,73
SINAPI	94760	TE, CPVC, SOLDÁVEL, DN 54 MM, INSTALADO EM RESERVAÇÃO DE ÁGUA DE EDIFICAÇÃO QUE POSSUA RESERVATÓRIO DE FIBRA/FIBROCIMENTO -FORNECIMENTO E INSTALAÇÃO. AF_06/2016	UN		83,59
SINAPI	94761	TE, CPVC, SOLDÁVEL, DN 73 MM, INSTALADO EM RESERVAÇÃO DE ÁGUA DE EDIFICAÇÃO QUE POSSUA RESERVATÓRIO DE FIBRA/FIBROCIMENTO -FORNECIMENTO E INSTALAÇÃO. AF_06/2016	UN		171,60
SINAPI	94762	TE, CPVC, SOLDÁVEL, DN 89 MM, INSTALADO EM RESERVAÇÃO DE ÁGUA DE EDIFICAÇÃO QUE POSSUA RESERVATÓRIO DE FIBRA/FIBROCIMENTO -FORNECIMENTO E INSTALAÇÃO. AF_06/2016	UN		214,52
SINAPI	94763	TE, CPVC, SOLDÁVEL, DN 114 MM, INSTALADO EM RESERVAÇÃO DE ÁGUA DE EDIFICAÇÃO QUE POSSUA RESERVATÓRIO DE FIBRA/FIBROCIMENTO - FORNECIMENTO E INSTALAÇÃO. AF_06/2016	UN		258,86
SINAPI	94764	ADAPTADOR COM FLANGE E ANEL DE VEDAÇÃO, CPVC, ROSCÁVEL, DN 15 MM, INSTALADO EM RESERVAÇÃO DE ÁGUA DE EDIFICAÇÃO QUE POSSUA RESERVATÓRIO DE FIBRA/FIBROCIMENTO - FORNECIMENTO E INSTALAÇÃO. AF_06/2016	UN		31,12
SINAPI	94765	ADAPTADOR COM FLANGE E ANEL DE VEDAÇÃO, CPVC, ROSCÁVEL, DN 22 MM, INSTALADO EM RESERVAÇÃO DE ÁGUA DE EDIFICAÇÃO QUE POSSUA RESERVATÓRIO DE FIBRA/FIBROCIMENTO - FORNECIMENTO E INSTALAÇÃO. AF_06/2016	UN		33,64
SINAPI	94766	ADAPTADOR COM FLANGE E ANEL DE VEDAÇÃO, CPVC, ROSCÁVEL, DN 28 MM, INSTALADO EM RESERVAÇÃO DE ÁGUA DE EDIFICAÇÃO QUE POSSUA RESERVATÓRIO DE FIBRA/FIBROCIMENTO - FORNECIMENTO E INSTALAÇÃO. AF_06/2016	UN		36,98
SINAPI	94767	ADAPTADOR COM FLANGE E ANEL DE VEDAÇÃO, CPVC, ROSCÁVEL, DN 35 MM, INSTALADO EM RESERVAÇÃO DE ÁGUA DE EDIFICAÇÃO QUE POSSUA RESERVATÓRIO DE FIBRA/FIBROCIMENTO - FORNECIMENTO E INSTALAÇÃO. AF_06/2016	UN		53,94
SINAPI	94768	ADAPTADOR COM FLANGE E ANEL DE VEDAÇÃO, CPVC, ROSCÁVEL, DN 42 MM, INSTALADO EM RESERVAÇÃO DE ÁGUA DE EDIFICAÇÃO QUE POSSUA RESERVATÓRIO DE FIBRA/FIBROCIMENTO - FORNECIMENTO E INSTALAÇÃO. AF_06/2016	UN		60,52
SINAPI	94769	ADAPTADOR COM FLANGE E ANEL DE VEDAÇÃO, CPVC, ROSCÁVEL, DN 54 MM, INSTALADO EM RESERVAÇÃO DE ÁGUA DE EDIFICAÇÃO QUE POSSUA RESERVATÓRIO DE FIBRA/FIBROCIMENTO - FORNECIMENTO E INSTALAÇÃO. AF_06/2016	UN		83,00
SINAPI	94770	ADAPTADOR COM FLANGES LIVRES, CPVC, ROSCÁVEL, DN 15 MM, INSTALADO EM RESERVAÇÃO DE ÁGUA DE EDIFICAÇÃO QUE POSSUA RESERVATÓRIO DE FIBRA/FIBROCIMENTO - FORNECIMENTO E INSTALAÇÃO. AF_06/2016	UN		36,47
SINAPI	94771	ADAPTADOR COM FLANGES LIVRES, CPVC, ROSCÁVEL, DN 22 MM, INSTALADO EM RESERVAÇÃO DE ÁGUA DE EDIFICAÇÃO QUE POSSUA RESERVATÓRIO DE FIBRA/FIBROCIMENTO - FORNECIMENTO E INSTALAÇÃO. AF_06/2016	UN		38,99
SINAPI	94772	ADAPTADOR COM FLANGES LIVRES, CPVC, ROSCÁVEL, DN 28 MM, INSTALADO EM RESERVAÇÃO DE ÁGUA DE EDIFICAÇÃO QUE POSSUA RESERVATÓRIO DE FIBRA/FIBROCIMENTO - FORNECIMENTO E INSTALAÇÃO. AF_06/2016	UN		42,33
SINAPI	94773	ADAPTADOR COM FLANGES LIVRES, CPVC, ROSCÁVEL, DN 35 MM, INSTALADO EM RESERVAÇÃO DE ÁGUA DE EDIFICAÇÃO QUE POSSUA RESERVATÓRIO DE FIBRA/FIBROCIMENTO - FORNECIMENTO E INSTALAÇÃO. AF_06/2016	UN		59,29
SINAPI	94774	ADAPTADOR COM FLANGES LIVRES, CPVC, ROSCÁVEL, DN 42 MM, INSTALADO EM RESERVAÇÃO DE ÁGUA DE EDIFICAÇÃO QUE POSSUA RESERVATÓRIO DE FIBRA/FIBROCIMENTO - FORNECIMENTO E INSTALAÇÃO. AF_06/2016	UN		65,87
SINAPI	94775	ADAPTADOR COM FLANGES LIVRES, CPVC, ROSCÁVEL, DN 54 MM, INSTALADO EM RESERVAÇÃO DE ÁGUA DE EDIFICAÇÃO QUE POSSUA RESERVATÓRIO DE FIBRA/FIBROCIMENTO - FORNECIMENTO E INSTALAÇÃO. AF_06/2016	UN		90,09
SINAPI	94783	ADAPTADOR COM FLANGE E ANEL DE VEDAÇÃO, PVC, SOLDÁVEL, DN 20 MM X 1/2 , INSTALADO EM RESERVAÇÃO DE ÁGUA DE EDIFICAÇÃO QUE POSSUA RESERVATÓRIO DE FIBRA/FIBROCIMENTO FORNECIMENTO E INSTALAÇÃO. AF_06/2016	UN		20,64
SINAPI	94785	ADAPTADOR COM FLANGES LIVRES, PVC, SOLDÁVEL LONGO, DN 32 MM X 1 , INSTALADO EM RESERVAÇÃO DE ÁGUA DE EDIFICAÇÃO QUE POSSUA RESERVATÓRIO DE FIBRA/FIBROCIMENTO FORNECIMENTO E INSTALAÇÃO. AF_06/2016	UN		24,88
SINAPI	94789	ADAPTADOR COM FLANGES LIVRES, PVC, SOLDÁVEL LONGO, DN 75 MM X 2 1/2 , INSTALADO EM RESERVAÇÃO DE ÁGUA DE EDIFICAÇÃO QUE POSSUA RESERVATÓRIO DE FIBRA/FIBROCIMENTO FORNECIMENTO E INSTALAÇÃO. AF_06/2016	UN		245,50
SINAPI	94790	ADAPTADOR COM FLANGES LIVRES, PVC, SOLDÁVEL LONGO, DN 85 MM X 3 , INSTALADO EM RESERVAÇÃO DE ÁGUA DE EDIFICAÇÃO QUE POSSUA RESERVATÓRIO DE FIBRA/FIBROCIMENTO FORNECIMENTO E INSTALAÇÃO. AF_06/2016	UN		338,94
SINAPI	94791	ADAPTADOR COM FLANGES LIVRES, PVC, SOLDÁVEL LONGO, DN 110 MM X 4 , INSTALADO EM RESERVAÇÃO DE ÁGUA DE EDIFICAÇÃO QUE POSSUA RESERVATÓRIO DE FIBRA/FIBROCIMENTO FORNECIMENTO E INSTALAÇÃO. AF_06/2016	UN		447,22
SINAPI	94863	LUVA, CPVC, SOLDÁVEL, DN 73 MM, INSTALADO EM RESERVAÇÃO DE ÁGUA DE EDIFICAÇÃO QUE POSSUA RESERVATÓRIO DE FIBRA/FIBROCIMENTO -FORNECIMENTO E INSTALAÇÃO. AF_06/2016	UN		122,19
SINAPI	95237	LUVA COM BUCHA DE LATÃO, PVC, SOLDÁVEL, DN 32MM X 1 , INSTALADO EM RAMAL DE DISTRIBUIÇÃO DE ÁGUA FORNECIMENTO E INSTALAÇÃO. AF_06/2022	UN		25,09
SINAPI	95693	LUVA SIMPLES, PVC, SÉRIE NORMAL, ESGOTO PREDIAL, DN 150 MM, JUNTA ELÁSTICA, FORNECIDO E INSTALADO EM SUBCOLETOR AÉREO DE ESGOTO SANITÁRIO. AF_08/2022	UN		45,82
SINAPI	95694	CURVA 90 GRAUS, PVC, SÉRIE R, ÁGUA PLUVIAL, DN 100 MM, JUNTA ELÁSTICA, FORNECIDO E INSTALADO EM RAMAL DE ENCAMINHAMENTO. AF_06/2022	UN		48,85
SINAPI	95695	CURVA 90 GRAUS, PVC, SÉRIE R, ÁGUA PLUVIAL, DN 100 MM, JUNTA ELÁSTICA, FORNECIDO E INSTALADO EM CONDUTORES VERTICAIS DE ÁGUAS PLUVIAIS. AF_06/2022	UN		56,06
SINAPI	95696	SPRINKLER TIPO PENDENTE, 68 °C, UNIÃO POR ROSCA DN 15 (1/2") - FORNECIMENTO E INSTALAÇÃO. AF_10/2020	UN		50,07
SINAPI	96637	JOELHO 90 GRAUS, PPR, DN 25 MM, CLASSE PN 25, INSTALADO EM RAMAL OU SUB-RAMAL DE ÁGUA FORNECIMENTO E INSTALAÇÃO. AF_08/2022	UN		15,46
SINAPI	96638	JOELHO 45 GRAUS, PPR, DN 25 MM, CLASSE PN 25, INSTALADO EM RAMAL OU SUB-RAMAL DE ÁGUA FORNECIMENTO E INSTALAÇÃO. AF_08/2022	UN		15,82
SINAPI	96639	LUVA, PPR, DN 25 MM, CLASSE PN 25, INSTALADO EM RAMAL OU SUB-RAMAL DE ÁGUA FORNECIMENTO E INSTALAÇÃO. AF_08/2022	UN		10,74
SINAPI	96640	CONECTOR MACHO, PPR, 25 X 1/2 , CLASSE PN 25, INSTALADO EM RAMAL OU SUB-RAMAL DE ÁGUA FORNECIMENTO E INSTALAÇÃO. AF_08/2022	UN		24,02
SINAPI	96641	CONECTOR FÊMEA, PPR, 25 X 1/2 , CLASSE PN 25, INSTALADO EM RAMAL OU SUB-RAMAL DE ÁGUA FORNECIMENTO E INSTALAÇÃO. AF_08/2022	UN		16,18
SINAPI	96642	TÊ NORMAL, PPR, DN 25 MM, CLASSE PN 25, INSTALADO EM RAMAL OU SUB-RAMAL DE ÁGUA FORNECIMENTO E INSTALAÇÃO. AF_08/2022	UN		20,35
SINAPI	96643	TÊ MISTURADOR, PPR, 25 X 3/4 , CLASSE PN 25, INSTALADO EM RAMAL OU SUB-RAMAL DE ÁGUA FORNECIMENTO E INSTALAÇÃO. AF_08/2022	UN		42,21
SINAPI	96650	JOELHO 90 GRAUS, PPR, DN 25 MM, CLASSE PN 25, INSTALADO EM RAMAL DE DISTRIBUIÇÃO FORNECIMENTO E INSTALAÇÃO. AF_08/2022	UN		8,59
SINAPI	96651	JOELHO 45 GRAUS, PPR, DN 25 MM, CLASSE PN 25, INSTALADO EM RAMAL DE DISTRIBUIÇÃO DE ÁGUA FORNECIMENTO E INSTALAÇÃO. AF_08/2022	UN		8,95

FONTE	CÓDIGO	DESCRIÇÃO	UNIDADE	DESONERADO	NÃO DESONERADO
SINAPI	96652	JOELHO 90 GRAUS, PPR, DN 32 MM, CLASSE PN 25, INSTALADO EM RAMAL DE DISTRIBUIÇÃO - FORNECIMENTO E INSTALAÇÃO. AF_08/2022	UN		10,13
SINAPI	96653	JOELHO 45 GRAUS, PPR, DN 32 MM, CLASSE PN 25, INSTALADO EM RAMAL DE DISTRIBUIÇÃO DE ÁGUA - FORNECIMENTO E INSTALAÇÃO. AF_08/2022	UN		13,18
SINAPI	96654	JOELHO 90 GRAUS, PPR, DN 40 MM, CLASSE PN 25, INSTALADO EM RAMAL DE DISTRIBUIÇÃO - FORNECIMENTO E INSTALAÇÃO. AF_08/2022	UN		14,97
SINAPI	96655	JOELHO 45 GRAUS, PPR, DN 40 MM, CLASSE PN 25, INSTALADO EM RAMAL DE DISTRIBUIÇÃO DE ÁGUA - FORNECIMENTO E INSTALAÇÃO. AF_08/2022	UN		19,93
SINAPI	96656	LUVA, PPR, DN 25 MM, CLASSE PN 25, INSTALADO EM RAMAL DE DISTRIBUIÇÃO DE ÁGUA FORNECIMENTO E INSTALAÇÃO. AF_08/2022	UN		6,17
SINAPI	96657	CONECTOR MACHO, PPR, 25 X 1/2, CLASSE PN 25, INSTALADO EM RAMAL DE DISTRIBUIÇÃO DE ÁGUA FORNECIMENTO E INSTALAÇÃO. AF_08/2022	UN		21,98
SINAPI	96658	CONECTOR FÊMEA, PPR, 25 X 1/2, CLASSE PN 25, INSTALADO EM RAMAL DE DISTRIBUIÇÃO DE ÁGUA FORNECIMENTO E INSTALAÇÃO. AF_08/2022	UN		14,14
SINAPI	96659	LUVA, PPR, DN 32 MM, CLASSE PN 25, INSTALADO EM RAMAL DE DISTRIBUIÇÃO DE ÁGUA FORNECIMENTO E INSTALAÇÃO. AF_08/2022	UN		7,96
SINAPI	96660	CONECTOR MACHO, PPR, 32 X 3/4, CLASSE PN 25, INSTALADO EM RAMAL DE DISTRIBUIÇÃO DE ÁGUA FORNECIMENTO E INSTALAÇÃO. AF_08/2022	UN		29,76
SINAPI	96661	CONECTOR FÊMEA, PPR, 32 X 3/4, CLASSE PN 25, INSTALADO EM RAMAL DE DISTRIBUIÇÃO DE ÁGUA FORNECIMENTO E INSTALAÇÃO. AF_08/2022	UN		29,48
SINAPI	96662	BUCHA DE REDUÇÃO, PPR, 32 X 25, CLASSE PN 25, INSTALADO EM RAMAL DE DISTRIBUIÇÃO DE ÁGUA FORNECIMENTO E INSTALAÇÃO. AF_08/2022	UN		8,84
SINAPI	96663	LUVA, PPR, DN 40 MM, CLASSE PN 25, INSTALADO EM RAMAL DE DISTRIBUIÇÃO DE ÁGUA FORNECIMENTO E INSTALAÇÃO. AF_08/2022	UN		14,82
SINAPI	96664	BUCHA DE REDUÇÃO, PPR, 40 X 25, CLASSE PN 25, INSTALADO EM RAMAL DE DISTRIBUIÇÃO DE ÁGUA FORNECIMENTO E INSTALAÇÃO. AF_08/2022	UN		16,24
SINAPI	96665	TÉ NORMAL, PPR, DN 25 MM, CLASSE PN 25, INSTALADO EM RAMAL DE DISTRIBUIÇÃO DE ÁGUA FORNECIMENTO E INSTALAÇÃO. AF_08/2022	UN		11,20
SINAPI	96666	TÉ NORMAL, PPR, DN 32 MM, CLASSE PN 25, INSTALADO EM RAMAL DE DISTRIBUIÇÃO DE ÁGUA FORNECIMENTO E INSTALAÇÃO. AF_08/2022	UN		15,89
SINAPI	96667	TÉ NORMAL, PPR, DN 40 MM, CLASSE PN 25, INSTALADO EM RAMAL DE DISTRIBUIÇÃO DE ÁGUA FORNECIMENTO E INSTALAÇÃO. AF_08/2022	UN		22,25
SINAPI	96684	JOELHO 90 GRAUS, PPR, DN 25 MM, CLASSE PN 25, INSTALADO EM PRUMADA DE ÁGUA FORNECIMENTO E INSTALAÇÃO . AF_08/2022	UN		11,06
SINAPI	96685	JOELHO 45 GRAUS, PPR, DN 25 MM, CLASSE PN 25, INSTALADO EM PRUMADA DE ÁGUA FORNECIMENTO E INSTALAÇÃO . AF_08/2022	UN		11,42
SINAPI	96686	JOELHO 90 GRAUS, PPR, DN 32 MM, CLASSE PN 25, INSTALADO EM PRUMADA DE ÁGUA FORNECIMENTO E INSTALAÇÃO . AF_08/2022	UN		14,20
SINAPI	96687	JOELHO 45 GRAUS, PPR, DN 32 MM, CLASSE PN 25, INSTALADO EM PRUMADA DE ÁGUA FORNECIMENTO E INSTALAÇÃO . AF_08/2022	UN		17,25
SINAPI	96688	JOELHO 90 GRAUS, PPR, DN 40 MM, CLASSE PN 25, INSTALADO EM PRUMADA DE ÁGUA FORNECIMENTO E INSTALAÇÃO . AF_08/2022	UN		20,85
SINAPI	96689	JOELHO 45 GRAUS, PPR, DN 40 MM, CLASSE PN 25, INSTALADO EM PRUMADA DE ÁGUA FORNECIMENTO E INSTALAÇÃO . AF_08/2022	UN		25,81
SINAPI	96690	JOELHO 90 GRAUS, PPR, DN 50 MM, CLASSE PN 25, INSTALADO EM PRUMADA DE ÁGUA FORNECIMENTO E INSTALAÇÃO . AF_08/2022	UN		28,87
SINAPI	96691	JOELHO 45 GRAUS, PPR, DN 50 MM, CLASSE PN 25, INSTALADO EM PRUMADA DE ÁGUA FORNECIMENTO E INSTALAÇÃO . AF_08/2022	UN		36,72
SINAPI	96692	JOELHO 90 GRAUS, PPR, DN 63 MM, CLASSE PN 25, INSTALADO EM PRUMADA DE ÁGUA FORNECIMENTO E INSTALAÇÃO . AF_08/2022	UN		40,70
SINAPI	96693	JOELHO 45 GRAUS, PPR, DN 63 MM, CLASSE PN 25, INSTALADO EM PRUMADA DE ÁGUA FORNECIMENTO E INSTALAÇÃO . AF_08/2022	UN		54,72
SINAPI	96694	JOELHO 90 GRAUS, PPR, DN 75 MM, CLASSE PN 25, INSTALADO EM PRUMADA DE ÁGUA FORNECIMENTO E INSTALAÇÃO . AF_08/2022	UN		85,09
SINAPI	96695	JOELHO 45 GRAUS, PPR, DN 75 MM, CLASSE PN 25, INSTALADO EM PRUMADA DE ÁGUA FORNECIMENTO E INSTALAÇÃO . AF_08/2022	UN		93,64
SINAPI	96696	JOELHO 90 GRAUS, PPR, DN 90 MM, CLASSE PN 25, INSTALADO EM PRUMADA DE ÁGUA FORNECIMENTO E INSTALAÇÃO . AF_08/2022	UN		106,14
SINAPI	96697	JOELHO 90 GRAUS, PPR, DN 110 MM, CLASSE PN 25, INSTALADO EM PRUMADA DE ÁGUA FORNECIMENTO E INSTALAÇÃO . AF_08/2022	UN		311,05
SINAPI	96698	LUVA, PPR, DN 25 MM, CLASSE PN 25, INSTALADO EM PRUMADA DE ÁGUA FORNECIMENTO E INSTALAÇÃO . AF_08/2022	UN		7,81
SINAPI	96699	CONECTOR MACHO, PPR, 25 X 1/2, CLASSE PN 25, INSTALADO EM PRUMADA DE ÁGUA FORNECIMENTO E INSTALAÇÃO . AF_08/2022	UN		23,62
SINAPI	96700	CONECTOR FÊMEA, PPR, 25 X 1/2, CLASSE PN 25, INSTALADO EM PRUMADA DE ÁGUA FORNECIMENTO E INSTALAÇÃO . AF_08/2022	UN		15,78
SINAPI	96701	LUVA, PPR, DN 32 MM, CLASSE PN 25, INSTALADO EM PRUMADA DE ÁGUA FORNECIMENTO E INSTALAÇÃO. AF_08/2022	UN		10,68
SINAPI	96702	BUCHA DE REDUÇÃO, PPR, 32 X 25, CLASSE PN 25, INSTALADO EM PRUMADA DE ÁGUA FORNECIMENTO E INSTALAÇÃO . AF_08/2022	UN		11,01
SINAPI	96703	LUVA, PPR, DN 40 MM, CLASSE PN 25, INSTALADO EM PRUMADA DE ÁGUA FORNECIMENTO E INSTALAÇÃO. AF_08/2022	UN		18,74
SINAPI	96704	BUCHA DE REDUÇÃO, PPR, 40 X 25, CLASSE PN 25, INSTALADO EM PRUMADA DE ÁGUA FORNECIMENTO E INSTALAÇÃO . AF_08/2022	UN		19,03
SINAPI	96705	LUVA, PPR, DN 50 MM, CLASSE PN 25, INSTALADO EM PRUMADA DE ÁGUA FORNECIMENTO E INSTALAÇÃO. AF_08/2022	UN		22,76
SINAPI	96706	LUVA, PPR, DN 63 MM, CLASSE PN 25, INSTALADO EM PRUMADA DE ÁGUA FORNECIMENTO E INSTALAÇÃO. AF_08/2022	UN		33,54
SINAPI	96707	LUVA, PPR, DN 75 MM, CLASSE PN 25, INSTALADO EM PRUMADA DE ÁGUA FORNECIMENTO E INSTALAÇÃO. AF_08/2022	UN		53,54
SINAPI	96708	LUVA, PPR, DN 90 MM, CLASSE PN 25, INSTALADO EM PRUMADA DE ÁGUA FORNECIMENTO E INSTALAÇÃO. AF_08/2022	UN		80,84
SINAPI	96709	LUVA, PPR, DN 110 MM, CLASSE PN 25, INSTALADO EM PRUMADA DE ÁGUA FORNECIMENTO E INSTALAÇÃO. AF_08/2022	UN		103,08
SINAPI	96710	TÉ NORMAL, PPR, DN 25 MM, CLASSE PN 25, INSTALADO EM PRUMADA DE ÁGUA FORNECIMENTO E INSTALAÇÃO . AF_08/2022	UN		14,49
SINAPI	96711	TÉ NORMAL, PPR, DN 32 MM, CLASSE PN 25, INSTALADO EM PRUMADA DE ÁGUA FORNECIMENTO E INSTALAÇÃO . AF_08/2022	UN		21,32
SINAPI	96712	TÉ NORMAL, PPR, DN 40 MM, CLASSE PN 25, INSTALADO EM PRUMADA DE ÁGUA FORNECIMENTO E INSTALAÇÃO . AF_08/2022	UN		30,10
SINAPI	96713	TÉ NORMAL, PPR, DN 50 MM, CLASSE PN 25, INSTALADO EM PRUMADA DE ÁGUA FORNECIMENTO E INSTALAÇÃO . AF_08/2022	UN		45,79
SINAPI	96714	TÉ NORMAL, PPR, DN 63 MM, CLASSE PN 25, INSTALADO EM PRUMADA DE ÁGUA FORNECIMENTO E INSTALAÇÃO . AF_08/2022	UN		64,86
SINAPI	96715	TÉ NORMAL, PPR, DN 75 MM, CLASSE PN 25, INSTALADO EM PRUMADA DE ÁGUA FORNECIMENTO E INSTALAÇÃO . AF_08/2022	UN		114,41
SINAPI	96716	TÉ NORMAL, PPR, DN 90 MM, CLASSE PN 25, INSTALADO EM PRUMADA DE ÁGUA FORNECIMENTO E INSTALAÇÃO . AF_08/2022	UN		148,78
SINAPI	96717	TÉ NORMAL, PPR, DN 110 MM, CLASSE PN 25, INSTALADO EM PRUMADA DE ÁGUA FORNECIMENTO E INSTALAÇÃO . AF_08/2022	UN		283,94

FONTE	CÓDIGO	DESCRIÇÃO	UNIDADE	DESONERADO	NÃO DESONERADO
SINAPI	96736	LUVA, PPR, DN 20 MM, CLASSE PN 25, INSTALADO EM RESERVAÇÃO DE ÁGUA DE EDIFICAÇÃO QUE POSSUA RESERVATÓRIO DE FIBRA/FIBROCIMENTO -FORNECIMENTO E INSTALAÇÃO. AF_06/2016	UN		6,48
SINAPI	96737	LUVA, PPR, DN 25 MM, CLASSE PN 25, INSTALADO EM RESERVAÇÃO DE ÁGUA DE EDIFICAÇÃO QUE POSSUA RESERVATÓRIO DE FIBRA/FIBROCIMENTO -FORNECIMENTO E INSTALAÇÃO. AF_06/2016	UN		6,29
SINAPI	96738	CONECTOR MACHO, PPR, 25 X 1/2", CLASSE PN 25, INSTALADO EM RESERVAÇÃO DE ÁGUA DE EDIFICAÇÃO QUE POSSUA RESERVATÓRIO DE FIBRA/FIBROCIMENTO -FORNECIMENTO E INSTALAÇÃO. AF_06/2016	UN		22,10
SINAPI	96739	LUVA, PPR, DN 32 MM, CLASSE PN 25, INSTALADO EM RESERVAÇÃO DE ÁGUA DE EDIFICAÇÃO QUE POSSUA RESERVATÓRIO DE FIBRA/FIBROCIMENTO -FORNECIMENTO E INSTALAÇÃO. AF_06/2016	UN		9,07
SINAPI	96740	CONECTOR MACHO, PPR, 32 X 3/4", CLASSE PN 25, INSTALADO EM RESERVAÇÃO DE ÁGUA DE EDIFICAÇÃO QUE POSSUA RESERVATÓRIO DE FIBRA/FIBROCIMENTO -FORNECIMENTO E INSTALAÇÃO. AF_06/2016	UN		30,96
SINAPI	96741	LUVA, PPR, DN 40 MM, CLASSE PN 25, INSTALADO EM RESERVAÇÃO DE ÁGUA DE EDIFICAÇÃO QUE POSSUA RESERVATÓRIO DE FIBRA/FIBROCIMENTO -FORNECIMENTO E INSTALAÇÃO. AF_06/2016	UN		15,68
SINAPI	96742	LUVA, PPR, DN 50 MM, CLASSE PN 25, INSTALADO EM RESERVAÇÃO DE ÁGUA DE EDIFICAÇÃO QUE POSSUA RESERVATÓRIO DE FIBRA/FIBROCIMENTO -FORNECIMENTO E INSTALAÇÃO. AF_06/2016	UN		20,77
SINAPI	96743	LUVA, PPR, DN 63 MM, CLASSE PN 25, INSTALADO EM RESERVAÇÃO DE ÁGUA DE EDIFICAÇÃO QUE POSSUA RESERVATÓRIO DE FIBRA/FIBROCIMENTO -FORNECIMENTO E INSTALAÇÃO. AF_06/2016	UN		29,18
SINAPI	96744	LUVA, PPR, DN 75 MM, CLASSE PN 25, INSTALADO EM RESERVAÇÃO DE ÁGUA DE EDIFICAÇÃO QUE POSSUA RESERVATÓRIO DE FIBRA/FIBROCIMENTO -FORNECIMENTO E INSTALAÇÃO. AF_06/2016	UN		52,37
SINAPI	96745	LUVA, PPR, DN 90 MM, CLASSE PN 25, INSTALADO EM RESERVAÇÃO DE ÁGUA DE EDIFICAÇÃO QUE POSSUA RESERVATÓRIO DE FIBRA/FIBROCIMENTO -FORNECIMENTO E INSTALAÇÃO. AF_06/2016	UN		76,91
SINAPI	96746	LUVA, PPR, DN 110 MM, CLASSE PN 25, INSTALADO EM RESERVAÇÃO DE ÁGUA DE EDIFICAÇÃO QUE POSSUA RESERVATÓRIO DE FIBRA/FIBROCIMENTO -FORNECIMENTO E INSTALAÇÃO. AF_06/2016	UN		103,32
SINAPI	96747	JOELHO 90 GRAUS, PPR, DN 20 MM, CLASSE PN 25, INSTALADO EM RESERVAÇÃO DE ÁGUA DE EDIFICAÇÃO QUE POSSUA RESERVATÓRIO DE FIBRA/FIBROCIMENTO -FORNECIMENTO E INSTALAÇÃO. AF_06/2016	UN		8,18
SINAPI	96748	JOELHO 90 GRAUS, PPR, DN 25 MM, CLASSE PN 25, INSTALADO EM RESERVAÇÃO DE ÁGUA DE EDIFICAÇÃO QUE POSSUA RESERVATÓRIO DE FIBRA/FIBROCIMENTO -FORNECIMENTO E INSTALAÇÃO. AF_06/2016	UN		8,78
SINAPI	96749	JOELHO 90 GRAUS, PPR, DN 32 MM, CLASSE PN 25, INSTALADO EM RESERVAÇÃO DE ÁGUA DE EDIFICAÇÃO QUE POSSUA RESERVATÓRIO DE FIBRA/FIBROCIMENTO -FORNECIMENTO E INSTALAÇÃO. AF_06/2016	UN		11,79
SINAPI	96750	JOELHO 90 GRAUS, PPR, DN 40 MM, CLASSE PN 25, INSTALADO EM RESERVAÇÃO DE ÁGUA DE EDIFICAÇÃO QUE POSSUA RESERVATÓRIO DE FIBRA/FIBROCIMENTO -FORNECIMENTO E INSTALAÇÃO. AF_06/2016	UN		16,25
SINAPI	96751	JOELHO 90 GRAUS, PPR, DN 50 MM, CLASSE PN 25, INSTALADO EM RESERVAÇÃO DE ÁGUA DE EDIFICAÇÃO QUE POSSUA RESERVATÓRIO DE FIBRA/FIBROCIMENTO -FORNECIMENTO E INSTALAÇÃO. AF_06/2016	UN		25,82
SINAPI	96752	JOELHO 90 GRAUS, PPR, DN 63 MM, CLASSE PN 25, INSTALADO EM RESERVAÇÃO DE ÁGUA DE EDIFICAÇÃO QUE POSSUA RESERVATÓRIO DE FIBRA/FIBROCIMENTO -FORNECIMENTO E INSTALAÇÃO. AF_06/2016	UN		34,09
SINAPI	96753	JOELHO 90 GRAUS, PPR, DN 75 MM, CLASSE PN 25, INSTALADO EM RESERVAÇÃO DE ÁGUA DE EDIFICAÇÃO QUE POSSUA RESERVATÓRIO DE FIBRA/FIBROCIMENTO -FORNECIMENTO E INSTALAÇÃO. AF_06/2016	UN		83,29
SINAPI	96754	JOELHO 90 GRAUS, PPR, DN 90 MM, CLASSE PN 25, INSTALADO EM RESERVAÇÃO DE ÁGUA DE EDIFICAÇÃO QUE POSSUA RESERVATÓRIO DE FIBRA/FIBROCIMENTO -FORNECIMENTO E INSTALAÇÃO. AF_06/2016	UN		100,22
SINAPI	96755	JOELHO 90 GRAUS, PPR, DN 110 MM, CLASSE PN 25, INSTALADO EM RESERVAÇÃO DE ÁGUA DE EDIFICAÇÃO QUE POSSUA RESERVATÓRIO DE FIBRA/FIBROCIMENTO -FORNECIMENTO E INSTALAÇÃO. AF_06/2016	UN		311,40
SINAPI	96756	TÊ MISTURADOR, PPR, DN 20 MM, CLASSE PN 25, INSTALADO EM RESERVAÇÃO DE ÁGUA DE EDIFICAÇÃO QUE POSSUA RESERVATÓRIO DE FIBRA/FIBROCIMENTO -FORNECIMENTO E INSTALAÇÃO. AF_06/2016	UN		19,76
SINAPI	96757	TÊ MISTURADOR, PPR, DN 25 MM, CLASSE PN 25, INSTALADO EM RESERVAÇÃO DE ÁGUA DE EDIFICAÇÃO QUE POSSUA RESERVATÓRIO DE FIBRA/FIBROCIMENTO -FORNECIMENTO E INSTALAÇÃO. AF_06/2016	UN		23,54
SINAPI	96758	TÊ, PPR, DN 32 MM, CLASSE PN 25, INSTALADO EM RESERVAÇÃO DE ÁGUA DE EDIFICAÇÃO QUE POSSUA RESERVATÓRIO DE FIBRA/FIBROCIMENTO -FORNECIMENTO E INSTALAÇÃO. AF_06/2016	UN		18,11
SINAPI	96759	TÊ, PPR, DN 40 MM, CLASSE PN 25, INSTALADO EM RESERVAÇÃO DE ÁGUA DE EDIFICAÇÃO QUE POSSUA RESERVATÓRIO DE FIBRA/FIBROCIMENTO -FORNECIMENTO E INSTALAÇÃO. AF_06/2016	UN		23,97
SINAPI	96760	TÊ, PPR, DN 50 MM, CLASSE PN 25, INSTALADO EM RESERVAÇÃO DE ÁGUA DE EDIFICAÇÃO QUE POSSUA RESERVATÓRIO DE FIBRA/FIBROCIMENTO -FORNECIMENTO E INSTALAÇÃO. AF_06/2016	UN		41,74
SINAPI	96761	TÊ, PPR, DN 63 MM, CLASSE PN 25, INSTALADO EM RESERVAÇÃO DE ÁGUA DE EDIFICAÇÃO QUE POSSUA RESERVATÓRIO DE FIBRA/FIBROCIMENTO -FORNECIMENTO E INSTALAÇÃO. AF_06/2016	UN		56,06
SINAPI	96762	TÊ, PPR, DN 75 MM, CLASSE PN 25, INSTALADO EM RESERVAÇÃO DE ÁGUA DE EDIFICAÇÃO QUE POSSUA RESERVATÓRIO DE FIBRA/FIBROCIMENTO -FORNECIMENTO E INSTALAÇÃO. AF_06/2016	UN		112,00
SINAPI	96763	TÊ, PPR, DN 90 MM, CLASSE PN 25, INSTALADO EM RESERVAÇÃO DE ÁGUA DE EDIFICAÇÃO QUE POSSUA RESERVATÓRIO DE FIBRA/FIBROCIMENTO -FORNECIMENTO E INSTALAÇÃO. AF_06/2016	UN		140,86
SINAPI	96764	TÊ, PPR, DN 110 MM, CLASSE PN 25, INSTALADO EM RESERVAÇÃO DE ÁGUA DE EDIFICAÇÃO QUE POSSUA RESERVATÓRIO DE FIBRA/FIBROCIMENTO -FORNECIMENTO E INSTALAÇÃO. AF_06/2016	UN		284,43
SINAPI	96802	KIT CHASSI PEX, PRÉ-FABRICADO, PARA CHUVEIRO, INCLUSO QUADRO METÁLICO, TUBOS, REGISTROS DE PRESSÃO E CONEXÕES POR CRIMPAGEM - FORNECIMENTO E INSTALAÇÃO. AF_02/2023	UN		371,08
SINAPI	96803	KIT CHASSI PEX, PRÉ-FABRICADO, PARA COZINHA COM CUBA SIMPLES, INCLUSO QUADRO METÁLICO, TUBOS E CONEXÕES POR CRIMPAGEM - FORNECIMENTO E INSTALAÇÃO. AF_02/2023	UN		68,32
SINAPI	96804	KIT CHASSI PEX, PRÉ-FABRICADO, PARA ÁREA DE SERVIÇO COM TANQUE E MÁQUINA DE LAVAR ROUPA, INCLUSO QUADRO METÁLICO, TUBOS E CONEXÕES POR CRIMPAGEM - FORNECIMENTO E INSTALAÇÃO. AF_02/2023	UN		110,70
SINAPI	96805	KIT CHASSI PEX, PRÉ-FABRICADO, PARA CHUVEIRO, INCLUSO QUADRO METÁLICO, TUBOS, REGISTROS DE PRESSÃO E CONEXÕES POR ANEL DESLIZANTE - FORNECIMENTO E INSTALAÇÃO. AF_02/2023	UN		192,72
SINAPI	96806	KIT CHASSI PEX, PRÉ-FABRICADO, PARA COZINHA COM CUBA SIMPLES, INCLUSO QUADRO METÁLICO, TUBOS E CONEXÕES POR ANEL DESLIZANTE - FORNECIMENTO E INSTALAÇÃO. AF_02/2023	UN		74,91
SINAPI	96807	KIT CHASSI PEX, PRÉ-FABRICADO, PARA ÁREA DE SERVIÇO COM TANQUE E MÁQUINA DE LAVAR ROUPA, INCLUSO QUADRO METÁLICO, TUBOS E CONEXÕES POR ANEL DESLIZANTE - FORNECIMENTO E INSTALAÇÃO. AF_02/2023	UN		120,77
SINAPI	96808	UNIÃO METÁLICA PARA INSTALAÇÕES EM PEX ÁGUA, DN 16 MM, COM ANEL DESLIZANTE - FORNECIMENTO E INSTALAÇÃO. AF_02/2023	UN		15,57
SINAPI	96809	CONEXÃO FIXA, ROSCA FÊMEA, METÁLICA, PARA INSTALAÇÕES EM PEX ÁGUA, DN 16 MM X 1/2", COM ANEL DESLIZANTE. FORNECIMENTO E INSTALAÇÃO. AF_02/2023	UN		17,13
SINAPI	96810	CONEXÃO MÓVEL, ROSCA FÊMEA, METÁLICA, PARA INSTALAÇÕES EM PEX ÁGUA, DN 16 MM X 3/4", COM ANEL DESLIZANTE. FORNECIMENTO E INSTALAÇÃO. AF_02/2023	UN		18,63
SINAPI	96811	UNIÃO METÁLICA PARA INSTALAÇÕES EM PEX ÁGUA, DN 20 MM, COM ANEL DESLIZANTE - FORNECIMENTO E INSTALAÇÃO. AF_02/2023	UN		19,64
SINAPI	96812	CONEXÃO FIXA, ROSCA FÊMEA, METÁLICA, PARA INSTALAÇÕES EM PEX ÁGUA, DN 20 MM X 1/2", COM ANEL DESLIZANTE. FORNECIMENTO E INSTALAÇÃO. AF_02/2023	UN		17,88
SINAPI	96813	CONEXÃO FIXA, ROSCA FÊMEA, METÁLICA, PARA INSTALAÇÕES EM PEX ÁGUA, DN 20 MM X 3/4", COM ANEL DESLIZANTE. FORNECIMENTO E INSTALAÇÃO. AF_02/2023	UN		20,36
SINAPI	96814	UNIÃO DE REDUÇÃO, METÁLICA, PARA INSTALAÇÕES EM PEX ÁGUA, DN 20 X 16 MM, CONEXÃO POR ANEL DESLIZANTE - FORNECIMENTO E INSTALAÇÃO. AF_02/2023	UN		14,63
SINAPI	96815	UNIÃO METÁLICA PARA INSTALAÇÕES EM PEX ÁGUA, DN 25 MM, COM ANEL DESLIZANTE - FORNECIMENTO E INSTALAÇÃO. AF_02/2023	UN		30,28
SINAPI	96816	CONEXÃO FIXA, ROSCA FÊMEA, METÁLICA, PARA INSTALAÇÕES EM PEX ÁGUA, DN 25 MM X 3/4", COM ANEL DESLIZANTE - FORNECIMENTO E INSTALAÇÃO. AF_02/2023	UN		22,97
SINAPI	96817	CONEXÃO FIXA, ROSCA FÊMEA, METÁLICA, PARA INSTALAÇÕES EM PEX ÁGUA, DN 25 MM X 1", COM ANEL DESLIZANTE - FORNECIMENTO E INSTALAÇÃO. AF_02/2023	UN		30,52
SINAPI	96818	UNIÃO DE REDUÇÃO, METÁLICA, PARA INSTALAÇÕES EM PEX ÁGUA, DN 25 X 16 MM, CONEXÃO POR ANEL DESLIZANTE - FORNECIMENTO E INSTALAÇÃO. AF_02/2023	UN		19,57
SINAPI	96819	UNIÃO DE REDUÇÃO, METÁLICA, PARA INSTALAÇÕES EM PEX ÁGUA, DN 25 X 20 MM, CONEXÃO POR ANEL DESLIZANTE - FORNECIMENTO E INSTALAÇÃO. AF_02/2023	UN		20,99
SINAPI	96820	UNIÃO METÁLICA PARA INSTALAÇÕES EM PEX ÁGUA, DN 32 MM, COM ANEL DESLIZANTE - FORNECIMENTO E INSTALAÇÃO. AF_02/2023	UN		36,42
SINAPI	96821	CONEXÃO FIXA, ROSCA FÊMEA, METÁLICA, PARA INSTALAÇÕES EM PEX ÁGUA, DN 32 MM X 1", COM ANEL DESLIZANTE - FORNECIMENTO E INSTALAÇÃO. AF_02/2023	UN		33,95
SINAPI	96822	UNIÃO DE REDUÇÃO, METÁLICA, PARA INSTALAÇÕES EM PEX ÁGUA, DN 32 X 25 MM, CONEXÃO POR ANEL DESLIZANTE - FORNECIMENTO E INSTALAÇÃO. AF_02/2023	UN		27,51

FONTE	CÓDIGO	DESCRIÇÃO	UNIDADE	DESONERADO	NÃO DESONERADO
SINAPI	96823	LUVA PARA INSTALAÇÕES EM PEX ÁGUA, DN 16 MM, CONEXÃO POR CRIMPAGEM - FORNECIMENTO E INSTALAÇÃO. AF_02/2023	UN		10,26
SINAPI	96824	CONEXÃO FIXA, ROSCA FÊMEA, PARA INSTALAÇÕES EM PEX ÁGUA, DN 16MM X 1/2", CONEXÃO POR CRIMPAGEM - FORNECIMENTO E INSTALAÇÃO. AF_02/2023	UN		16,04
SINAPI	96826	LUVA PARA INSTALAÇÕES EM PEX ÁGUA, DN 20 MM, CONEXÃO POR CRIMPAGEM - FORNECIMENTO E INSTALAÇÃO. AF_02/2023	UN		11,90
SINAPI	96827	CONEXÃO FIXA, ROSCA FÊMEA, PARA INSTALAÇÕES EM PEX ÁGUA, DN 20MM X 1/2", CONEXÃO POR CRIMPAGEM - FORNECIMENTO E INSTALAÇÃO. AF_02/2023	UN		17,46
SINAPI	96828	CONEXÃO FIXA, ROSCA FÊMEA, PARA INSTALAÇÕES EM PEX ÁGUA, DN 20MM X 3/4", CONEXÃO POR CRIMPAGEM - FORNECIMENTO E INSTALAÇÃO. AF_02/2023	UN		21,49
SINAPI	96829	LUVA DE REDUÇÃO PARA INSTALAÇÕES EM PEX ÁGUA, DN 20 X 16 MM, CONEXÃO POR CRIMPAGEM - FORNECIMENTO E INSTALAÇÃO. AF_02/2023	UN		16,54
SINAPI	96830	LUVA PARA INSTALAÇÕES EM PEX ÁGUA, DN 25 MM, CONEXÃO POR CRIMPAGEM - FORNECIMENTO E INSTALAÇÃO. AF_02/2023	UN		18,65
SINAPI	96832	CONEXÃO FIXA, ROSCA FÊMEA, PARA INSTALAÇÕES EM PEX ÁGUA, DN 25MM X 3/4", CONEXÃO POR CRIMPAGEM - FORNECIMENTO E INSTALAÇÃO. AF_02/2023	UN		26,90
SINAPI	96833	LUVA DE REDUÇÃO PARA INSTALAÇÕES EM PEX ÁGUA, DN 25 X 16 MM, CONEXÃO POR CRIMPAGEM - FORNECIMENTO E INSTALAÇÃO. AF_02/2023	UN		21,05
SINAPI	96834	LUVA PARA INSTALAÇÕES EM PEX ÁGUA, DN 32 MM, CONEXÃO POR CRIMPAGEM - FORNECIMENTO E INSTALAÇÃO. AF_02/2023	UN		25,21
SINAPI	96836	LUVA DE REDUÇÃO PARA INSTALAÇÕES EM PEX ÁGUA, DN 32 X 25 MM, CONEXÃO POR CRIMPAGEM - FORNECIMENTO E INSTALAÇÃO. AF_02/2023	UN		30,08
SINAPI	96837	JOELHO 90 GRAUS, METÁLICO, PARA INSTALAÇÕES EM PEX ÁGUA, DN 16 MM, CONEXÃO POR ANEL DESLIZANTE - FORNECIMENTO E INSTALAÇÃO. AF_02/2023	UN		19,10
SINAPI	96838	JOELHO 90 GRAUS, ROSCA FÊMEA TERMINAL, METÁLICO, PARA INSTALAÇÕES EM PEX ÁGUA, DN 16MM X 1/2", CONEXÃO POR ANEL DESLIZANTE - FORNECIMENTO E INSTALAÇÃO. AF_02/2023	UN		23,07
SINAPI	96839	JOELHO 90 GRAUS, ROSCA FÊMEA, COM BASE FIXA, METÁLICO, PARA INSTALAÇÕES EM PEX ÁGUA, DN 16MM X 1/2", CONEXÃO POR ANEL DESLIZANTE - FORNECIMENTO E INSTALAÇÃO. AF_02/2023	UN		23,83
SINAPI	96840	JOELHO 90 GRAUS, METÁLICO, PARA INSTALAÇÕES EM PEX ÁGUA, DN 20 MM, CONEXÃO POR ANEL DESLIZANTE - FORNECIMENTO E INSTALAÇÃO. AF_02/2023	UN		23,04
SINAPI	96841	JOELHO 90 GRAUS, ROSCA FÊMEA TERMINAL, METÁLICO, PARA INSTALAÇÕES EM PEX ÁGUA, DN 20 MM X 1/2", CONEXÃO POR ANEL DESLIZANTE - FORNECIMENTO E INSTALAÇÃO. AF_02/2023	UN		25,59
SINAPI	96842	JOELHO 90 GRAUS, ROSCA FÊMEA TERMINAL, METÁLICO, PARA INSTALAÇÕES EM PEX ÁGUA, DN 20 MM X 3/4", CONEXÃO POR ANEL DESLIZANTE - FORNECIMENTO E INSTALAÇÃO. AF_02/2023	UN		29,27
SINAPI	96843	JOELHO ROSCA FÊMEA, COM BASE FIXA, METÁLICO, PARA INSTALAÇÕES EM PEX ÁGUA, DN 20MM X 1/2", CONEXÃO POR ANEL DESLIZANTE - FORNECIMENTO E INSTALAÇÃO. AF_02/2023	UN		26,61
SINAPI	96844	JOELHO ROSCA FÊMEA, MÓVEL, METÁLICO, PARA INSTALAÇÕES EM PEX ÁGUA, DN 20MM X 3/4", CONEXÃO POR ANEL DESLIZANTE - FORNECIMENTO E INSTALAÇÃO. AF_02/2023	UN		30,60
SINAPI	96845	JOELHO 90 GRAUS, METÁLICO, PARA INSTALAÇÕES EM PEX ÁGUA, DN 25 MM, CONEXÃO POR ANEL DESLIZANTE - FORNECIMENTO E INSTALAÇÃO. AF_02/2023	UN		36,01
SINAPI	96846	JOELHO 90 GRAUS, ROSCA FÊMEA TERMINAL, METÁLICO, PARA INSTALAÇÕES EM PEX ÁGUA, DN 25 MM X 3/4", CONEXÃO POR ANEL DESLIZANTE - FORNECIMENTO E INSTALAÇÃO. AF_02/2023	UN		34,03
SINAPI	96847	JOELHO ROSCA FÊMEA, COM BASE FIXA, METÁLICO, PARA INSTALAÇÕES EM PEX ÁGUA, DN 25MM X 3/4", CONEXÃO POR ANEL DESLIZANTE - FORNECIMENTO E INSTALAÇÃO. AF_02/2023	UN		33,58
SINAPI	96848	JOELHO 90 GRAUS, METÁLICO, PARA INSTALAÇÕES EM PEX ÁGUA, DN 32 MM, CONEXÃO POR ANEL DESLIZANTE - FORNECIMENTO E INSTALAÇÃO. AF_02/2023	UN		47,72
SINAPI	96849	JOELHO 90 GRAUS, PARA INSTALAÇÕES EM PEX ÁGUA, DN 16 MM, CONEXÃO POR CRIMPAGEM - FORNECIMENTO E INSTALAÇÃO. AF_02/2023	UN		15,17
SINAPI	96850	JOELHO 90 GRAUS, ROSCA FÊMEA TERMINAL, PARA INSTALAÇÕES EM PEX ÁGUA, DN 16MM X 1/2", CONEXÃO POR CRIMPAGEM - FORNECIMENTO E INSTALAÇÃO. AF_02/2023	UN		21,47
SINAPI	96852	JOELHO 90 GRAUS, PARA INSTALAÇÕES EM PEX ÁGUA, DN 20 MM, CONEXÃO POR CRIMPAGEM - FORNECIMENTO E INSTALAÇÃO. AF_02/2023	UN		19,27
SINAPI	96853	JOELHO 90 GRAUS, ROSCA FÊMEA TERMINAL, PARA INSTALAÇÕES EM PEX ÁGUA, DN 20MM X 1/2", CONEXÃO POR CRIMPAGEM - FORNECIMENTO E INSTALAÇÃO. AF_02/2023	UN		23,07
SINAPI	96854	JOELHO 90 GRAUS, ROSCA FÊMEA TERMINAL, PARA INSTALAÇÕES EM PEX ÁGUA, DN 20MM X 3/4", CONEXÃO POR CRIMPAGEM - FORNECIMENTO E INSTALAÇÃO. AF_02/2023	UN		28,34
SINAPI	96855	JOELHO 90 GRAUS, PARA INSTALAÇÕES EM PEX ÁGUA, DN 25 MM, CONEXÃO POR CRIMPAGEM - FORNECIMENTO E INSTALAÇÃO. AF_02/2023	UN		30,04
SINAPI	96856	JOELHO 90 GRAUS, ROSCA FÊMEA TERMINAL, PARA INSTALAÇÕES EM PEX ÁGUA, DN 25MM X 1/2", CONEXÃO POR CRIMPAGEM - FORNECIMENTO E INSTALAÇÃO. AF_02/2023	UN		32,32
SINAPI	96860	TÊ, METÁLICO, PARA INSTALAÇÕES EM PEX ÁGUA, DN 16 MM, CONEXÃO POR ANEL DESLIZANTE - FORNECIMENTO E INSTALAÇÃO. AF_02/2023	UN		27,26
SINAPI	96861	TÊ, ROSCA FÊMEA, METÁLICO, PARA INSTALAÇÕES EM PEX ÁGUA, DN 16 MM X 1/2" CONEXÃO POR ANEL DESLIZANTE - FORNECIMENTO E INSTALAÇÃO. AF_02/2023	UN		34,42
SINAPI	96862	TÊ, METÁLICO, PARA INSTALAÇÕES EM PEX ÁGUA, DN 20 MM, CONEXÃO POR ANEL DESLIZANTE - FORNECIMENTO E INSTALAÇÃO. AF_02/2023	UN		33,48
SINAPI	96863	TÊ, ROSCA FÊMEA, METÁLICO, PARA INSTALAÇÕES EM PEX ÁGUA, DN 20 MM X 1/2", CONEXÃO POR ANEL DESLIZANTE - FORNECIMENTO E INSTALAÇÃO. AF_02/2023	UN		35,35
SINAPI	96864	TÊ, METÁLICO, PARA INSTALAÇÕES EM PEX ÁGUA, DN 25 MM, CONEXÃO POR ANEL DESLIZANTE - FORNECIMENTO E INSTALAÇÃO. AF_02/2023	UN		47,09
SINAPI	96865	TÊ, ROSCA FÊMEA, METÁLICO, PARA INSTALAÇÕES EM PEX ÁGUA, DN 25 MM X 3/4", CONEXÃO POR ANEL DESLIZANTE - FORNECIMENTO E INSTALAÇÃO. AF_02/2023	UN		41,72
SINAPI	96866	TÊ, METÁLICO, PARA INSTALAÇÕES EM PEX ÁGUA, DN 32 MM, CONEXÃO POR ANEL DESLIZANTE - FORNECIMENTO E INSTALAÇÃO. AF_02/2023	UN		61,18
SINAPI	96868	TÊ, PARA INSTALAÇÕES EM PEX ÁGUA, DN 16 MM, CONEXÃO POR CRIMPAGEM - FORNECIMENTO E INSTALAÇÃO. AF_02/2023	UN		17,84
SINAPI	96869	TÊ, PARA INSTALAÇÕES EM PEX ÁGUA, DN 20 MM, CONEXÃO POR CRIMPAGEM - FORNECIMENTO E INSTALAÇÃO. AF_02/2023	UN		27,14
SINAPI	96870	TÊ, PARA INSTALAÇÕES EM PEX ÁGUA, DN 25 MM, CONEXÃO POR CRIMPAGEM - FORNECIMENTO E INSTALAÇÃO. AF_02/2023	UN		40,57
SINAPI	96871	TÊ, PARA INSTALAÇÕES EM PEX ÁGUA, DN 32 MM, CONEXÃO POR CRIMPAGEM - FORNECIMENTO E INSTALAÇÃO. AF_02/2023	UN		46,44
SINAPI	96872	DISTRIBUIDOR 2 SAÍDAS, METÁLICO, PARA INSTALAÇÕES EM PEX ÁGUA, ENTRADA DE 3/4" X 2 SAÍDAS DE 1/2", CONEXÃO POR ANEL DESLIZANTE - FORNECIMENTO E INSTALAÇÃO. AF_02/2023	UN		43,25
SINAPI	96873	DISTRIBUIDOR 2 SAÍDAS, METÁLICO, PARA INSTALAÇÕES EM PEX ÁGUA, ENTRADA DE 1" X 2 SAÍDAS DE 1/2", CONEXÃO POR ANEL DESLIZANTE - FORNECIMENTO E INSTALAÇÃO. AF_02/2023	UN		57,39
SINAPI	96874	DISTRIBUIDOR 3 SAÍDAS, METÁLICO, PARA INSTALAÇÕES EM PEX ÁGUA, ENTRADA DE 3/4" X 3 SAÍDAS DE 1/2", CONEXÃO POR ANEL DESLIZANTE - FORNECIMENTO E INSTALAÇÃO. AF_02/2023	UN		52,56
SINAPI	96875	DISTRIBUIDOR 3 SAÍDAS, METÁLICO, PARA INSTALAÇÕES EM PEX ÁGUA, ENTRADA DE 1" X 3 SAÍDAS DE 1/2", CONEXÃO POR ANEL DESLIZANTE - FORNECIMENTO E INSTALAÇÃO. AF_02/2023	UN		68,70
SINAPI	96876	DISTRIBUIDOR 2 SAÍDAS, PARA INSTALAÇÕES EM PEX ÁGUA, ENTRADA DE 32 MM X 2 SAÍDAS DE 16 MM, CONEXÃO POR CRIMPAGEM FORNECIMENTO E INSTALAÇÃO. AF_02/2023	UN		160,70
SINAPI	96878	DISTRIBUIDOR 2 SAÍDAS, PARA INSTALAÇÕES EM PEX ÁGUA, ENTRADA DE 32 MM X 2 SAÍDAS DE 25 MM, CONEXÃO POR CRIMPAGEM - FORNECIMENTO E INSTALAÇÃO. AF_02/2023	UN		179,98
SINAPI	96879	DISTRIBUIDOR 3 SAÍDAS, PARA INSTALAÇÕES EM PEX ÁGUA, ENTRADA DE 32 MM X 3 SAÍDAS DE 16 MM, CONEXÃO POR CRIMPAGEM - FORNECIMENTO E INSTALAÇÃO. AF_02/2023	UN		174,56
SINAPI	96881	DISTRIBUIDOR 3 SAÍDAS, PARA INSTALAÇÕES EM PEX ÁGUA, ENTRADA DE 32 MM X 3 SAÍDAS DE 25 MM, CONEXÃO POR CRIMPAGEM - FORNECIMENTO E INSTALAÇÃO. AF_02/2023	UN		206,35
SINAPI	97425	FLANGE EM AÇO, DN 15 MM X 1/2", INSTALADO EM RESERVAÇÃO DE ÁGUA DE EDIFICAÇÃO QUE POSSUA RESERVATÓRIO DE FIBRA/FIBROCIMENTO - FORNECIMENTO E INSTALAÇÃO. AF_06/2016	UN		33,87

FUNTE	CÓDIGO	DESCRIÇÃO	UNIDADE	DESONERADO	NÃO DESONERADO
SINAPI	97426	FLANGE EM AÇO, DN 20 MM X 3/4", INSTALADO EM RESERVAÇÃO DE ÁGUA DE EDIFICAÇÃO QUE POSSUA RESERVATÓRIO DE FIBRA/FIBROCIMENTO - FORNECIMENTO E INSTALAÇÃO. AF_06/2016	UN		41,38
SINAPI	97427	FLANGE EM AÇO, DN 25 MM X 1", INSTALADO EM RESERVAÇÃO DE ÁGUA DE EDIFICAÇÃO QUE POSSUA RESERVATÓRIO DE FIBRA/FIBROCIMENTO - FORNECIMENTO E INSTALAÇÃO. AF_06/2016	UN		47,06
SINAPI	97428	FLANGE EM AÇO, DN 32 MM X 1 1/4", INSTALADO EM RESERVAÇÃO DE ÁGUA DE EDIFICAÇÃO QUE POSSUA RESERVATÓRIO DE FIBRA/FIBROCIMENTO - FORNECIMENTO E INSTALAÇÃO. AF_06/2016	UN		60,24
SINAPI	97429	FLANGE EM AÇO, DN 40 MM X 1 1/2", INSTALADO EM RESERVAÇÃO DE ÁGUA DE EDIFICAÇÃO QUE POSSUA RESERVATÓRIO DE FIBRA/FIBROCIMENTO - FORNECIMENTO E INSTALAÇÃO. AF_06/2016	UN		72,37
SINAPI	97430	ACOPLAMENTO RÍGIDO EM AÇO, CONEXÃO RANHURADA, DN 50 (2"), INSTALADO EM PRUMADAS - FORNECIMENTO E INSTALAÇÃO. AF_10/2020	UN		41,72
SINAPI	97431	ACOPLAMENTO RÍGIDO EM AÇO, CONEXÃO RANHURADA, DN 65 (2 1/2"), INSTALADO EM PRUMADAS - FORNECIMENTO E INSTALAÇÃO. AF_10/2020	UN		46,54
SINAPI	97432	ACOPLAMENTO RÍGIDO EM AÇO, CONEXÃO RANHURADA, DN 80 (3"), INSTALADO EM PRUMADAS - FORNECIMENTO E INSTALAÇÃO. AF_10/2020	UN		52,47
SINAPI	97433	CURVA 45 GRAUS, EM AÇO, CONEXÃO RANHURADA, DN 50 (2"), INSTALADO EM PRUMADAS - FORNECIMENTO E INSTALAÇÃO. AF_10/2020	UN		95,29
SINAPI	97434	CURVA 90 GRAUS, EM AÇO, CONEXÃO RANHURADA, DN 50 (2"), INSTALADO EM PRUMADAS - FORNECIMENTO E INSTALAÇÃO. AF_10/2020	UN		97,09
SINAPI	97435	CURVA 45 GRAUS, EM AÇO, CONEXÃO RANHURADA, DN 65 (2 1/2"), INSTALADO EM PRUMADAS - FORNECIMENTO E INSTALAÇÃO. AF_10/2020	UN		111,45
SINAPI	97436	CURVA 90 GRAUS, EM AÇO, CONEXÃO RANHURADA, DN 65 (2 1/2"), INSTALADO EM PRUMADAS - FORNECIMENTO E INSTALAÇÃO. AF_10/2020	UN		114,89
SINAPI	97437	CURVA 45 GRAUS, EM AÇO, CONEXÃO RANHURADA, DN 80 (3") INSTALADO EM PRUMADAS - FORNECIMENTO E INSTALAÇÃO. AF_10/2020	UN		127,53
SINAPI	97438	CURVA 90 GRAUS, EM AÇO, CONEXÃO RANHURADA, DN 80 (3"), INSTALADO EM PRUMADAS - FORNECIMENTO E INSTALAÇÃO. AF_10/2020	UN		131,21
SINAPI	97439	TÊ, EM AÇO, CONEXÃO RANHURADA, DN 50 (2"), INSTALADO EM PRUMADAS - FORNECIMENTO E INSTALAÇÃO. AF_10/2020	UN		144,23
SINAPI	97440	TÊ, EM AÇO, CONEXÃO RANHURADA, DN 65 (2 1/2"), INSTALADO EM PRUMADAS - FORNECIMENTO E INSTALAÇÃO. AF_10/2020	UN		172,87
SINAPI	97442	TÊ, EM AÇO, CONEXÃO RANHURADA, DN 80 (3"), INSTALADO EM PRUMADAS - FORNECIMENTO E INSTALAÇÃO. AF_10/2020	UN		191,04
SINAPI	97443	LUVA, EM AÇO, CONEXÃO SOLDADA, DN 50 (2"), INSTALADO EM PRUMADAS - FORNECIMENTO E INSTALAÇÃO. AF_10/2020	UN		119,91
SINAPI	97444	LUVA COM REDUÇÃO, EM AÇO, CONEXÃO SOLDADA, DN 50 X 40 MM (2 X 1 1/2"), INSTALADO EM PRUMADAS - FORNECIMENTO E INSTALAÇÃO. AF_10/2020	UN		142,17
SINAPI	97446	LUVA, EM AÇO, CONEXÃO SOLDADA, DN 65 (2 1/2"), INSTALADO EM PRUMADAS - FORNECIMENTO E INSTALAÇÃO. AF_10/2020	UN		249,25
SINAPI	97447	LUVA COM REDUÇÃO, EM AÇO, CONEXÃO SOLDADA, DN 65 X 50 MM (2 1/2" X 2"), INSTALADO EM PRUMADAS - FORNECIMENTO E INSTALAÇÃO. AF_10/2020	UN		249,25
SINAPI	97449	LUVA, EM AÇO, CONEXÃO SOLDADA, DN 80 (3"), INSTALADO EM PRUMADAS - FORNECIMENTO E INSTALAÇÃO. AF_10/2020	UN		265,04
SINAPI	97450	LUVA COM REDUÇÃO, EM AÇO, CONEXÃO SOLDADA, DN 80 X 65 MM (3" X 2 1/2"), INSTALADO EM PRUMADAS - FORNECIMENTO E INSTALAÇÃO. AF_10/2020	UN		325,66
SINAPI	97452	CURVA 45 GRAUS, EM AÇO, CONEXÃO SOLDADA, DN 50 (2"), INSTALADO EM PRUMADAS - FORNECIMENTO E INSTALAÇÃO. AF_10/2020	UN		198,37
SINAPI	97453	CURVA 90 GRAUS, EM AÇO, CONEXÃO SOLDADA, DN 50 (2"), INSTALADO EM PRUMADAS - FORNECIMENTO E INSTALAÇÃO. AF_10/2020	UN		211,07
SINAPI	97454	CURVA 45 GRAUS, EM AÇO, CONEXÃO SOLDADA, DN 65 (2 1/2"), INSTALADO EM PRUMADAS - FORNECIMENTO E INSTALAÇÃO. AF_10/2020	UN		342,22
SINAPI	97455	CURVA 90 GRAUS, EM AÇO, CONEXÃO SOLDADA, DN 65 (2 1/2"), INSTALADO EM PRUMADAS - FORNECIMENTO E INSTALAÇÃO. AF_10/2020	UN		362,54
SINAPI	97456	CURVA 45 GRAUS, EM AÇO, CONEXÃO SOLDADA, DN 80 (3"), INSTALADO EM PRUMADAS - FORNECIMENTO E INSTALAÇÃO. AF_10/2020	UN		785,93
SINAPI	97457	CURVA 90 GRAUS, EM AÇO, CONEXÃO SOLDADA, DN 80 (3"), INSTALADO EM PRUMADAS - FORNECIMENTO E INSTALAÇÃO. AF_10/2020	UN		694,77
SINAPI	97458	TÊ, EM AÇO, CONEXÃO SOLDADA, DN 50 (2"), INSTALADO EM PRUMADAS - FORNECIMENTO E INSTALAÇÃO. AF_10/2020	UN		315,44
SINAPI	97459	TÊ, EM AÇO, CONEXÃO SOLDADA, DN 65 (2 1/2"), INSTALADO EM PRUMADAS - FORNECIMENTO E INSTALAÇÃO. AF_10/2020	UN		547,41
SINAPI	97460	TÊ, EM AÇO, CONEXÃO SOLDADA, DN 80 (3"), INSTALADO EM PRUMADAS - FORNECIMENTO E INSTALAÇÃO. AF_10/2020	UN		846,64
SINAPI	97461	LUVA, EM AÇO, CONEXÃO SOLDADA, DN 25 (1"), INSTALADO EM REDE DE ALIMENTAÇÃO PARA HIDRANTE - FORNECIMENTO E INSTALAÇÃO. AF_10/2020	UN		37,85
SINAPI	97462	LUVA COM REDUÇÃO, EM AÇO, CONEXÃO SOLDADA, DN 25 X 20 MM (1 X 3/4"), INSTALADO EM REDE DE ALIMENTAÇÃO PARA HIDRANTE - FORNECIMENTO E INSTALAÇÃO. AF_10/2020	UN		31,33
SINAPI	97464	LUVA, EM AÇO, CONEXÃO SOLDADA, DN 32 (1 1/4"), INSTALADO EM REDE DE ALIMENTAÇÃO PARA HIDRANTE - FORNECIMENTO E INSTALAÇÃO. AF_10/2020	UN		54,77
SINAPI	97465	LUVA COM REDUÇÃO, EM AÇO, CONEXÃO SOLDADA, DN 32 X 25 MM (1 1/4" X 1"), INSTALADO EM REDE DE ALIMENTAÇÃO PARA HIDRANTE - FORNECIMENTO E INSTALAÇÃO. AF_10/2020	UN		65,76
SINAPI	97467	LUVA, EM AÇO, CONEXÃO SOLDADA, DN 40 (1 1/2"), INSTALADO EM REDE DE ALIMENTAÇÃO PARA HIDRANTE - FORNECIMENTO E INSTALAÇÃO. AF_10/2020	UN		69,54
SINAPI	97468	LUVA COM REDUÇÃO, EM AÇO, CONEXÃO SOLDADA, DN 40 X 32 MM (1 1/2" X 1 1/4"), INSTALADO EM REDE DE ALIMENTAÇÃO PARA HIDRANTE - FORNECIMENTO E INSTALAÇÃO. AF_10/2020	UN		83,62
SINAPI	97470	LUVA, EM AÇO, CONEXÃO SOLDADA, DN 50 (2"), INSTALADO EM REDE DE ALIMENTAÇÃO PARA HIDRANTE - FORNECIMENTO E INSTALAÇÃO. AF_10/2020	UN		103,27
SINAPI	97471	LUVA COM REDUÇÃO, EM AÇO, CONEXÃO SOLDADA, DN 50 X 40 MM (2" X 1 1/2"), INSTALADO EM REDE DE ALIMENTAÇÃO PARA HIDRANTE - FORNECIMENTO E INSTALAÇÃO. AF_10/2020	UN		125,53
SINAPI	97474	LUVA, EM AÇO, CONEXÃO SOLDADA, DN 65 (2 1/2"), INSTALADO EM REDE DE ALIMENTAÇÃO PARA HIDRANTE - FORNECIMENTO E INSTALAÇÃO. AF_10/2020	UN		190,44
SINAPI	97475	LUVA COM REDUÇÃO, EM AÇO, CONEXÃO SOLDADA, DN 65 X 50 MM (2 1/2" X 2"), INSTALADO EM REDE DE ALIMENTAÇÃO PARA HIDRANTE - FORNECIMENTO E INSTALAÇÃO. AF_10/2020	UN		235,44
SINAPI	97477	LUVA, EM AÇO, CONEXÃO SOLDADA, DN 80 (3"), INSTALADO EM REDE DE ALIMENTAÇÃO PARA HIDRANTE - FORNECIMENTO E INSTALAÇÃO. AF_10/2020	UN		254,07
SINAPI	97478	LUVA COM REDUÇÃO, EM AÇO, CONEXÃO SOLDADA, DN 80 X 65 MM (3" X 2 1/2"), INSTALADO EM REDE DE ALIMENTAÇÃO PARA HIDRANTE - FORNECIMENTO E INSTALAÇÃO. AF_10/2020	UN		314,69
SINAPI	97479	CURVA 45 GRAUS, EM AÇO, CONEXÃO SOLDADA, DN 25 (1"), INSTALADO EM REDE DE ALIMENTAÇÃO PARA HIDRANTE - FORNECIMENTO E INSTALAÇÃO. AF_10/2020	UN		61,33
SINAPI	97480	CURVA 90 GRAUS, EM AÇO, CONEXÃO SOLDADA, DN 25 (1"), INSTALADO EM REDE DE ALIMENTAÇÃO PARA HIDRANTE - FORNECIMENTO E INSTALAÇÃO. AF_10/2020	UN		61,33
SINAPI	97481	CURVA 45 GRAUS, EM AÇO, CONEXÃO SOLDADA, DN 32 (1 1/4"), INSTALADO EM REDE DE ALIMENTAÇÃO PARA HIDRANTE - FORNECIMENTO E INSTALAÇÃO. AF_10/2020	UN		89,26
SINAPI	97482	CURVA 90 GRAUS, EM AÇO, CONEXÃO SOLDADA, DN 32 (1 1/4"), INSTALADO EM REDE DE ALIMENTAÇÃO PARA HIDRANTE - FORNECIMENTO E INSTALAÇÃO. AF_10/2020	UN		89,26
SINAPI	97483	CURVA 45 GRAUS, EM AÇO, CONEXÃO SOLDADA, DN 40 (1 1/2"), INSTALADO EM REDE DE ALIMENTAÇÃO PARA HIDRANTE - FORNECIMENTO E INSTALAÇÃO. AF_10/2020	UN		125,45
SINAPI	97484	CURVA 90 GRAUS, EM AÇO, CONEXÃO SOLDADA, DN 40 (1 1/2"), INSTALADO EM REDE DE ALIMENTAÇÃO PARA HIDRANTE - FORNECIMENTO E INSTALAÇÃO. AF_10/2020	UN		125,45
SINAPI	97485	CURVA 45 GRAUS, EM AÇO, CONEXÃO SOLDADA, DN 50 (2"), INSTALADO EM REDE DE ALIMENTAÇÃO PARA HIDRANTE - FORNECIMENTO E INSTALAÇÃO. AF_10/2020	UN		173,44
SINAPI	97486	CURVA 90 GRAUS, EM AÇO, CONEXÃO SOLDADA, DN 50 (2"), INSTALADO EM REDE DE ALIMENTAÇÃO PARA HIDRANTE - FORNECIMENTO E INSTALAÇÃO. AF_10/2020	UN		186,14

FORNECIMENTO	CÓDIGO	DESCRIÇÃO	UNIDADE	DESONERADO	NÃO DESONERADO
SINAPI	97487	CURVA 45 GRAUS, EM AÇO, CONEXÃO SOLDADA, DN 65 (2 1/2"), INSTALADO EM REDE DE ALIMENTAÇÃO PARA HIDRANTE - FORNECIMENTO E INSTALAÇÃO. AF_10/2020	UN		321,55
SINAPI	97488	CURVA 90 GRAUS, EM AÇO, CONEXÃO SOLDADA, DN 65 (2 1/2"), INSTALADO EM REDE DE ALIMENTAÇÃO PARA HIDRANTE - FORNECIMENTO E INSTALAÇÃO. AF_10/2020	UN		341,87
SINAPI	97489	CURVA 45 GRAUS, EM AÇO, CONEXÃO SOLDADA, DN 80 (3"), INSTALADO EM REDE DE ALIMENTAÇÃO PARA HIDRANTE - FORNECIMENTO E INSTALAÇÃO. AF_10/2020	UN		769,45
SINAPI	97490	CURVA 90 GRAUS, EM AÇO, CONEXÃO SOLDADA, DN 80 (3"), INSTALADO EM REDE DE ALIMENTAÇÃO PARA HIDRANTE - FORNECIMENTO E INSTALAÇÃO. AF_10/2020	UN		678,29
SINAPI	97491	TÊ, EM AÇO, CONEXÃO SOLDADA, DN 25 (1"), INSTALADO EM REDE DE ALIMENTAÇÃO PARA HIDRANTE - FORNECIMENTO E INSTALAÇÃO. AF_10/2020	UN		95,19
SINAPI	97492	TÊ, EM AÇO, CONEXÃO SOLDADA, DN 32 (1 1/4"), INSTALADO EM REDE DE ALIMENTAÇÃO PARA HIDRANTE - FORNECIMENTO E INSTALAÇÃO. AF_10/2020	UN		140,20
SINAPI	97493	TÊ, EM AÇO, CONEXÃO SOLDADA, DN 40 (1 1/2"), INSTALADO EM REDE DE ALIMENTAÇÃO PARA HIDRANTE - FORNECIMENTO E INSTALAÇÃO. AF_10/2020	UN		180,98
SINAPI	97494	TÊ, EM AÇO, CONEXÃO SOLDADA, DN 50 (2"), INSTALADO EM REDE DE ALIMENTAÇÃO PARA HIDRANTE - FORNECIMENTO E INSTALAÇÃO. AF_10/2020	UN		282,15
SINAPI	97495	TÊ, EM AÇO, CONEXÃO SOLDADA, DN 65 (2 1/2"), INSTALADO EM REDE DE ALIMENTAÇÃO PARA HIDRANTE - FORNECIMENTO E INSTALAÇÃO. AF_10/2020	UN		519,79
SINAPI	97496	TÊ, EM AÇO, CONEXÃO SOLDADA, DN 80 (3"), INSTALADO EM REDE DE ALIMENTAÇÃO PARA HIDRANTE - FORNECIMENTO E INSTALAÇÃO. AF_10/2020	UN		824,69
SINAPI	97499	LUVA, EM AÇO, CONEXÃO SOLDADA, DN 25 (1"), INSTALADO EM REDE DE ALIMENTAÇÃO PARA SPRINKLER - FORNECIMENTO E INSTALAÇÃO. AF_10/2020	UN		35,17
SINAPI	97500	LUVA COM REDUÇÃO, EM AÇO, CONEXÃO SOLDADA, DN 25 X 20 MM (1" X 3/4"), INSTALADO EM REDE DE ALIMENTAÇÃO PARA SPRINKLER - FORNECIMENTO E INSTALAÇÃO. AF_10/2020	UN		28,65
SINAPI	97502	LUVA, EM AÇO, CONEXÃO SOLDADA, DN 32 (1 1/4"), INSTALADO EM REDE DE ALIMENTAÇÃO PARA SPRINKLER - FORNECIMENTO E INSTALAÇÃO. AF_10/2020	UN		49,78
SINAPI	97503	LUVA COM REDUÇÃO, EM AÇO, CONEXÃO SOLDADA, DN 32 X 25 MM (1 1/4" X 1"), INSTALADO EM REDE DE ALIMENTAÇÃO PARA SPRINKLER - FORNECIMENTO E INSTALAÇÃO. AF_10/2020	UN		61,02
SINAPI	97505	LUVA, EM AÇO, CONEXÃO SOLDADA, DN 40 (1 1/2"), INSTALADO EM REDE DE ALIMENTAÇÃO PARA SPRINKLER - FORNECIMENTO E INSTALAÇÃO. AF_10/2020	UN		62,51
SINAPI	97506	LUVA COM REDUÇÃO, EM AÇO, CONEXÃO SOLDADA, DN 40 X 32 MM (1 1/2" X 1 1/4"), INSTALADO EM REDE DE ALIMENTAÇÃO PARA SPRINKLER - FORNECIMENTO E INSTALAÇÃO. AF_10/2020	UN		76,59
SINAPI	97508	LUVA, EM AÇO, CONEXÃO SOLDADA, DN 50 (2"), INSTALADO EM REDE DE ALIMENTAÇÃO PARA SPRINKLER - FORNECIMENTO E INSTALAÇÃO. AF_10/2020	UN		93,32
SINAPI	97509	LUVA COM REDUÇÃO, EM AÇO, CONEXÃO SOLDADA, DN 50 X 40 MM (2" X 1 1/2"), INSTALADO EM REDE DE ALIMENTAÇÃO PARA SPRINKLER - FORNECIMENTO E INSTALAÇÃO. AF_10/2020	UN		115,58
SINAPI	97511	LUVA, EM AÇO, CONEXÃO SOLDADA, DN 65 (2 1/2"), INSTALADO EM REDE DE ALIMENTAÇÃO PARA SPRINKLER - FORNECIMENTO E INSTALAÇÃO. AF_10/2020	UN		176,16
SINAPI	97512	LUVA COM REDUÇÃO, EM AÇO, CONEXÃO SOLDADA, DN 65 X 50 MM (2 1/2" X 2"), INSTALADO EM REDE DE ALIMENTAÇÃO PARA SPRINKLER - FORNECIMENTO E INSTALAÇÃO. AF_10/2020	UN		221,16
SINAPI	97514	LUVA, EM AÇO, CONEXÃO SOLDADA, DN 80 (3"), INSTALADO EM REDE DE ALIMENTAÇÃO PARA SPRINKLER - FORNECIMENTO E INSTALAÇÃO. AF_10/2020	UN		235,29
SINAPI	97515	LUVA COM REDUÇÃO, EM AÇO, CONEXÃO SOLDADA, DN 80 X 65 MM (3" X 2 1/2"), INSTALADO EM REDE DE ALIMENTAÇÃO PARA SPRINKLER - FORNECIMENTO E INSTALAÇÃO. AF_10/2020	UN		295,91
SINAPI	97517	CURVA 45 GRAUS, EM AÇO, CONEXÃO SOLDADA, DN 25 (1"), INSTALADO EM REDE DE ALIMENTAÇÃO PARA SPRINKLER - FORNECIMENTO E INSTALAÇÃO. AF_10/2020	UN		57,30
SINAPI	97518	CURVA 90 GRAUS, EM AÇO, CONEXÃO SOLDADA, DN 25 (1"), INSTALADO EM REDE DE ALIMENTAÇÃO PARA SPRINKLER - FORNECIMENTO E INSTALAÇÃO. AF_10/2020	UN		57,30
SINAPI	97519	CURVA 45 GRAUS, EM AÇO, CONEXÃO SOLDADA, DN 32 (1 1/4"), INSTALADO EM REDE DE ALIMENTAÇÃO PARA SPRINKLER - FORNECIMENTO E INSTALAÇÃO. AF_10/2020	UN		82,15
SINAPI	97520	CURVA 90 GRAUS, EM AÇO, CONEXÃO SOLDADA, DN 32 (1 1/4"), INSTALADO EM REDE DE ALIMENTAÇÃO PARA SPRINKLER - FORNECIMENTO E INSTALAÇÃO. AF_10/2020	UN		82,15
SINAPI	97521	CURVA 45 GRAUS, EM AÇO, CONEXÃO SOLDADA, DN 40 (1 1/2"), INSTALADO EM REDE DE ALIMENTAÇÃO PARA SPRINKLER - FORNECIMENTO E INSTALAÇÃO. AF_10/2020	UN		114,87
SINAPI	97522	CURVA 90 GRAUS, EM AÇO, CONEXÃO SOLDADA, DN 40 (1 1/2"), INSTALADO EM REDE DE ALIMENTAÇÃO PARA SPRINKLER - FORNECIMENTO E INSTALAÇÃO. AF_10/2020	UN		114,87
SINAPI	97523	CURVA 45 GRAUS, EM AÇO, CONEXÃO SOLDADA, DN 50 (2"), INSTALADO EM REDE DE ALIMENTAÇÃO PARA SPRINKLER - FORNECIMENTO E INSTALAÇÃO. AF_10/2020	UN		158,52
SINAPI	97524	CURVA 90 GRAUS, EM AÇO, CONEXÃO SOLDADA, DN 50 (2"), INSTALADO EM REDE DE ALIMENTAÇÃO PARA SPRINKLER - FORNECIMENTO E INSTALAÇÃO. AF_10/2020	UN		171,22
SINAPI	97525	CURVA 45 GRAUS, EM AÇO, CONEXÃO SOLDADA, DN 65 (2 1/2"), INSTALADO EM REDE DE ALIMENTAÇÃO PARA SPRINKLER - FORNECIMENTO E INSTALAÇÃO. AF_10/2020	UN		300,01
SINAPI	97526	CURVA 90 GRAUS, EM AÇO, CONEXÃO SOLDADA, DN 65 (2 1/2"), INSTALADO EM REDE DE ALIMENTAÇÃO PARA SPRINKLER - FORNECIMENTO E INSTALAÇÃO. AF_10/2020	UN		320,33
SINAPI	97527	CURVA 45 GRAUS, EM AÇO, CONEXÃO SOLDADA, DN 80 (3"), INSTALADO EM REDE DE ALIMENTAÇÃO PARA SPRINKLER - FORNECIMENTO E INSTALAÇÃO. AF_10/2020	UN		741,35
SINAPI	97528	CURVA 90 GRAUS, EM AÇO, CONEXÃO SOLDADA, DN 80 (3"), INSTALADO EM REDE DE ALIMENTAÇÃO PARA SPRINKLER - FORNECIMENTO E INSTALAÇÃO. AF_10/2020	UN		650,19
SINAPI	97529	TÊ, EM AÇO, CONEXÃO SOLDADA, DN 25 (1"), INSTALADO EM REDE DE ALIMENTAÇÃO PARA SPRINKLER - FORNECIMENTO E INSTALAÇÃO. AF_10/2020	UN		89,91
SINAPI	97530	TÊ, EM AÇO, CONEXÃO SOLDADA, DN 32 (1 1/4"), INSTALADO EM REDE DE ALIMENTAÇÃO PARA SPRINKLER - FORNECIMENTO E INSTALAÇÃO. AF_10/2020	UN		130,72
SINAPI	97531	TÊ, EM AÇO, CONEXÃO SOLDADA, DN 40 (1 1/2"), INSTALADO EM REDE DE ALIMENTAÇÃO PARA SPRINKLER - FORNECIMENTO E INSTALAÇÃO. AF_10/2020	UN		166,85
SINAPI	97532	TÊ, EM AÇO, CONEXÃO SOLDADA, DN 50 (2"), INSTALADO EM REDE DE ALIMENTAÇÃO PARA SPRINKLER - FORNECIMENTO E INSTALAÇÃO. AF_10/2020	UN		262,26
SINAPI	97533	TÊ, EM AÇO, CONEXÃO SOLDADA, DN 65 (2 1/2"), INSTALADO EM REDE DE ALIMENTAÇÃO PARA SPRINKLER - FORNECIMENTO E INSTALAÇÃO. AF_10/2020	UN		495,33
SINAPI	97534	TÊ, EM AÇO, CONEXÃO SOLDADA, DN 80 (3"), INSTALADO EM REDE DE ALIMENTAÇÃO PARA SPRINKLER - FORNECIMENTO E INSTALAÇÃO. AF_10/2020	UN		787,21
SINAPI	97537	LUVA, EM AÇO, CONEXÃO SOLDADA, DN 15 (1/2"), INSTALADO EM RAMAIS E SUB-RAMAIS DE GÁS - FORNECIMENTO E INSTALAÇÃO. AF_10/2020	UN		26,19
SINAPI	97540	LUVA, EM AÇO, CONEXÃO SOLDADA, DN 20 (3/4"), INSTALADO EM RAMAIS E SUB-RAMAIS DE GÁS - FORNECIMENTO E INSTALAÇÃO. AF_10/2020	UN		34,82
SINAPI	97541	LUVA COM REDUÇÃO, EM AÇO, CONEXÃO SOLDADA, DN 20 X 15 MM (3/4" X 1/2"), INSTALADO EM RAMAIS E SUB-RAMAIS DE GÁS - FORNECIMENTO E INSTALAÇÃO. AF_10/2020	UN		29,40
SINAPI	97543	LUVA, EM AÇO, CONEXÃO SOLDADA, DN 25 (1"), INSTALADO EM RAMAIS E SUB-RAMAIS DE GÁS - FORNECIMENTO E INSTALAÇÃO. AF_10/2020	UN		56,08
SINAPI	97544	LUVA COM REDUÇÃO, EM AÇO, CONEXÃO SOLDADA, DN 25 X 20 MM (1" X 3/4"), INSTALADO EM RAMAIS E SUB-RAMAIS DE GÁS - FORNECIMENTO E INSTALAÇÃO. AF_10/2020	UN		49,56
SINAPI	97546	CURVA 45 GRAUS, EM AÇO, CONEXÃO SOLDADA, DN 15 (1/2"), INSTALADO EM RAMAIS E SUB-RAMAIS DE GÁS - FORNECIMENTO E INSTALAÇÃO. AF_10/2020	UN		36,59
SINAPI	97547	CURVA 90 GRAUS, EM AÇO, CONEXÃO SOLDADA, DN 15 (1/2"), INSTALADO EM RAMAIS E SUB-RAMAIS DE GÁS - FORNECIMENTO E INSTALAÇÃO. AF_10/2020	UN		36,59
SINAPI	97548	CURVA 45 GRAUS, EM AÇO, CONEXÃO SOLDADA, DN 20 (3/4"), INSTALADO EM RAMAIS E SUB-RAMAIS DE GÁS - FORNECIMENTO E INSTALAÇÃO. AF_10/2020	UN		53,88
SINAPI	97549	CURVA 90 GRAUS, EM AÇO, CONEXÃO SOLDADA, DN 20 (3/4"), INSTALADO EM RAMAIS E SUB-RAMAIS DE GÁS - FORNECIMENTO E INSTALAÇÃO. AF_10/2020	UN		53,88
SINAPI	97550	CURVA 45 GRAUS, EM AÇO, CONEXÃO SOLDADA, DN 25 (1"), INSTALADO EM RAMAIS E SUB-RAMAIS DE GÁS - FORNECIMENTO E INSTALAÇÃO. AF_10/2020	UN		88,72

FONTE	CÓDIGO	DESCRIÇÃO	UNIDADE	DESONERADO	NÃO DESONERADO
SINAPI	97551	CURVA 90 GRAUS, EM AÇO, CONEXÃO SOLDADA, DN 25 (1"), INSTALADO EM RAMAIS E SUB-RAMAI DE GÁS - FORNECIMENTO E INSTALAÇÃO. AF_10/2020	UN		88,72
SINAPI	97552	TÊ, EM AÇO, CONEXÃO SOLDADA, DN 15 (1/2"), INSTALADO EM RAMAIS E SUB-RAMAI DE GÁS - FORNECIMENTO E INSTALAÇÃO. AF_10/2020	UN		53,47
SINAPI	97553	TÊ, EM AÇO, CONEXÃO SOLDADA, DN 20 (3/4"), INSTALADO EM RAMAIS E SUB-RAMAI DE GÁS - FORNECIMENTO E INSTALAÇÃO. AF_10/2020	UN		76,54
SINAPI	97554	TÊ, EM AÇO, CONEXÃO SOLDADA, DN 25 (1"), INSTALADO EM RAMAIS E SUB-RAMAI DE GÁS - FORNECIMENTO E INSTALAÇÃO. AF_10/2020	UN		131,81
SINAPI	98602	CONECTOR EM BRONZE/LATÃO, DN 22 MM X 1/2", SEM ANEL DE SOLDA, BOLSA X ROSCA F, INSTALADO EM PRUMADA DE HIDRÁULICA PREDIAL - FORNECIMENTO E INSTALAÇÃO. AF_04/2022	UN		17,31
SINAPI	103805	COTOVELO EM COBRE, DN 15 MM, 90 GRAUS, SEM ANEL DE SOLDA, INSTALADO EM RAMAL E SUB-RAMAL DE GÁS COMBUSTÍVEL - FORNECIMENTO E INSTALAÇÃO. AF_04/2022	UN		17,94
SINAPI	103806	CURVA EM COBRE, DN 15 MM, 45 GRAUS, SEM ANEL DE SOLDA, BOLSA X BOLSA, INSTALADO EM RAMAL E SUB-RAMAL DE GÁS COMBUSTÍVEL - FORNECIMENTO E INSTALAÇÃO. AF_04/2022	UN		17,91
SINAPI	103807	COTOVELO EM BRONZE/LATÃO, DN 15 MM X 1/2" 90 GRAUS, SEM ANEL DE SOLDA, BOLSA X ROSCA F, INSTALADO EM RAMAL E SUB-RAMAL DE GÁS COMBUSTÍVEL - FORNECIMENTO E INSTALAÇÃO. AF_04/2022	UN		21,37
SINAPI	103808	COTOVELO EM COBRE, DN 22 MM, 90 GRAUS, SEM ANEL DE SOLDA, INSTALADO EM RAMAL E SUB-RAMAL DE GÁS COMBUSTÍVEL - FORNECIMENTO E INSTALAÇÃO. AF_04/2022	UN		33,42
SINAPI	103809	CURVA EM COBRE, DN 22 MM, 45 GRAUS, SEM ANEL DE SOLDA, BOLSA X BOLSA, INSTALADO EM RAMAL E SUB-RAMAL DE GÁS COMBUSTÍVEL - FORNECIMENTO E INSTALAÇÃO. AF_04/2022	UN		33,14
SINAPI	103810	COTOVELO EM BRONZE/LATÃO, DN 22 MM X 1/2" 90 GRAUS, SEM ANEL DE SOLDA, BOLSA X ROSCA F, INSTALADO EM RAMAL E SUB-RAMAL DE GÁS COMBUSTÍVEL - FORNECIMENTO E INSTALAÇÃO. AF_04/2022	UN		32,94
SINAPI	103811	COTOVELO EM BRONZE/LATÃO, DN 22 MM X 3/4" 90 GRAUS, SEM ANEL DE SOLDA, BOLSA X ROSCA F, INSTALADO EM RAMAL E SUB-RAMAL DE GÁS COMBUSTÍVEL - FORNECIMENTO E INSTALAÇÃO. AF_04/2022	UN		36,31
SINAPI	103812	COTOVELO EM COBRE, DN 28 MM, 90 GRAUS, SEM ANEL DE SOLDA, INSTALADO EM RAMAL E SUB-RAMAL DE GÁS COMBUSTÍVEL - FORNECIMENTO E INSTALAÇÃO. AF_04/2022	UN		49,29
SINAPI	103813	CURVA EM COBRE, DN 28 MM, 45 GRAUS, SEM ANEL DE SOLDA, BOLSA X BOLSA, INSTALADO EM RAMAL E SUB-RAMAL DE GÁS COMBUSTÍVEL - FORNECIMENTO E INSTALAÇÃO. AF_04/2022	UN		47,62
SINAPI	103814	LUVA EM COBRE, DN 15 MM, SEM ANEL DE SOLDA, INSTALADO EM RAMAL E SUB-RAMAL DE GÁS COMBUSTÍVEL - FORNECIMENTO E INSTALAÇÃO. AF_04/2022	UN		11,73
SINAPI	103815	LUVA PASSANTE EM COBRE, DN 15 MM, SEM ANEL DE SOLDA, INSTALADO EM RAMAL E SUB-RAMAL DE GÁS COMBUSTÍVEL - FORNECIMENTO E INSTALAÇÃO. AF_04/2022	UN		11,76
SINAPI	103816	CURVA DE TRANSPOSIÇÃO EM BRONZE/LATÃO, DN 15 MM, SEM ANEL DE SOLDA, BOLSA X BOLSA, INSTALADO EM RAMAL E SUB-RAMAL DE GÁS COMBUSTÍVEL - FORNECIMENTO E INSTALAÇÃO. AF_04/2022	UN		26,24
SINAPI	103817	JUNTA DE EXPANSÃO EM COBRE, DN 15 MM, PONTA X PONTA, INSTALADO EM RAMAL E SUB-RAMAL DE GÁS COMBUSTÍVEL - FORNECIMENTO E INSTALAÇÃO. AF_04/2022	UN		428,75
SINAPI	103818	CONECTOR EM BRONZE/LATÃO, DN 15 MM X 1/2" SEM ANEL DE SOLDA, BOLSA X ROSCA F, INSTALADO EM RAMAL E SUB-RAMAL DE GÁS COMBUSTÍVEL - FORNECIMENTO E INSTALAÇÃO. AF_04/2022	UN		19,44
SINAPI	103819	LUVA EM COBRE, DN 22 MM, SEM ANEL DE SOLDA, INSTALADO EM RAMAL E SUB-RAMAL DE GÁS COMBUSTÍVEL - FORNECIMENTO E INSTALAÇÃO. AF_04/2022	UN		20,70
SINAPI	103820	LUVA PASSANTE EM COBRE, DN 22 MM, SEM ANEL DE SOLDA, INSTALADO EM RAMAL E SUB-RAMAL DE GÁS COMBUSTÍVEL - FORNECIMENTO E INSTALAÇÃO. AF_04/2022	UN		21,95
SINAPI	103821	JUNTA DE EXPANSÃO EM COBRE, DN 22 MM, PONTA X PONTA, INSTALADO EM RAMAL E SUB-RAMAL DE GÁS COMBUSTÍVEL - FORNECIMENTO E INSTALAÇÃO. AF_04/2022	UN		502,35
SINAPI	103822	CURVA DE TRANSPOSIÇÃO EM BRONZE/LATÃO, DN 22 MM, SEM ANEL DE SOLDA, BOLSA X BOLSA, INSTALADO EM RAMAL E SUB-RAMAL DE GÁS COMBUSTÍVEL - FORNECIMENTO E INSTALAÇÃO. AF_04/2022	UN		53,76
SINAPI	103823	BUCHA DE REDUÇÃO EM COBRE, DN 22 MM X 15 MM, SEM ANEL DE SOLDA, PONTA X BOLSA, INSTALADO EM RAMAL E SUB-RAMAL DE GÁS COMBUSTÍVEL - FORNECIMENTO E INSTALAÇÃO. AF_04/2022	UN		17,87
SINAPI	103824	CONECTOR EM BRONZE/LATÃO, DN 22 MM X 1/2" SEM ANEL DE SOLDA, BOLSA X ROSCA F, INSTALADO EM RAMAL E SUB-RAMAL DE GÁS COMBUSTÍVEL - FORNECIMENTO E INSTALAÇÃO. AF_04/2022	UN		22,86
SINAPI	103825	CONECTOR EM BRONZE/LATÃO, DN 22 MM X 3/4" SEM ANEL DE SOLDA, BOLSA X ROSCA F, INSTALADO EM RAMAL E SUB-RAMAL DE GÁS COMBUSTÍVEL - FORNECIMENTO E INSTALAÇÃO. AF_04/2022	UN		27,04
SINAPI	103826	LUVA EM COBRE, DN 28 MM, SEM ANEL DE SOLDA, INSTALADO EM RAMAL E SUB-RAMAL DE GÁS COMBUSTÍVEL - FORNECIMENTO E INSTALAÇÃO. AF_04/2022	UN		30,99
SINAPI	103827	LUVA PASSANTE EM COBRE, DN 28 MM, SEM ANEL DE SOLDA, INSTALADO EM RAMAL E SUB-RAMAL DE GÁS COMBUSTÍVEL - FORNECIMENTO E INSTALAÇÃO. AF_04/2022	UN		30,99
SINAPI	103828	CURVA DE TRANSPOSIÇÃO EM BRONZE/LATÃO, DN 28 MM, SEM ANEL DE SOLDA, BOLSA X BOLSA, INSTALADO EM RAMAL E SUB-RAMAL DE GÁS COMBUSTÍVEL - FORNECIMENTO E INSTALAÇÃO. AF_04/2022	UN		89,49
SINAPI	103829	JUNTA DE EXPANSÃO EM COBRE, DN 28 MM, PONTA X PONTA, INSTALADO EM RAMAL E SUB-RAMAL DE GÁS COMBUSTÍVEL - FORNECIMENTO E INSTALAÇÃO. AF_04/2022	UN		555,29
SINAPI	103830	CONECTOR EM BRONZE/LATÃO, DN 28 MM X 1/2" SEM ANEL DE SOLDA, BOLSA X ROSCA F, INSTALADO EM RAMAL E SUB-RAMAL DE GÁS COMBUSTÍVEL - FORNECIMENTO E INSTALAÇÃO. AF_04/2022	UN		35,32
SINAPI	103831	BUCHA DE REDUÇÃO EM COBRE, DN 28 MM X 22 MM, SEM ANEL DE SOLDA, INSTALADO EM RAMAL E SUB-RAMAL DE GÁS COMBUSTÍVEL - FORNECIMENTO E INSTALAÇÃO. AF_04/2022	UN		26,65
SINAPI	103832	TÊ EM COBRE, DN 15 MM, SEM ANEL DE SOLDA, INSTALADO EM RAMAL E SUB-RAMAL DE GÁS COMBUSTÍVEL - FORNECIMENTO E INSTALAÇÃO. AF_04/2022	UN		24,23
SINAPI	103833	TE EM COBRE, DN 22 MM, SEM ANEL DE SOLDA, INSTALADO EM RAMAL E SUB-RAMAL DE GÁS COMBUSTÍVEL - FORNECIMENTO E INSTALAÇÃO. AF_04/2022	UN		44,30
SINAPI	103834	TÊ EM COBRE, DN 28 MM, SEM ANEL DE SOLDA, INSTALADO EM RAMAL E SUB-RAMAL DE GÁS COMBUSTÍVEL - FORNECIMENTO E INSTALAÇÃO. AF_04/2022	UN		64,15
SINAPI	103838	COTOVELO EM COBRE, DN 15 MM, 90 GRAUS, SEM ANEL DE SOLDA, INSTALADO EM RAMAL E SUB-RAMAL DE GÁS MEDICINAL - FORNECIMENTO E INSTALAÇÃO. AF_04/2022	UN		17,22
SINAPI	103839	CURVA EM COBRE, DN 15 MM, 45 GRAUS, SEM ANEL DE SOLDA, BOLSA X BOLSA, INSTALADO EM RAMAL E SUB-RAMAL DE GÁS MEDICINAL - FORNECIMENTO E INSTALAÇÃO. AF_04/2022	UN		17,19
SINAPI	103840	COTOVELO EM BRONZE/LATÃO, DN 15 MM X 1/2" 90 GRAUS, SEM ANEL DE SOLDA, BOLSA X ROSCA F, INSTALADO EM RAMAL E SUB-RAMAL DE GÁS MEDICINAL - FORNECIMENTO E INSTALAÇÃO. AF_04/2022	UN		21,00
SINAPI	103841	COTOVELO EM COBRE, DN 22 MM, 90 GRAUS, SEM ANEL DE SOLDA, INSTALADO EM RAMAL E SUB-RAMAL DE GÁS MEDICINAL - FORNECIMENTO E INSTALAÇÃO. AF_04/2022	UN		27,77
SINAPI	103842	CURVA EM COBRE, DN 22 MM, 45 GRAUS, SEM ANEL DE SOLDA, BOLSA X BOLSA, INSTALADO EM RAMAL E SUB-RAMAL DE GÁS MEDICINAL - FORNECIMENTO E INSTALAÇÃO. AF_04/2022	UN		27,49
SINAPI	103843	COTOVELO EM BRONZE/LATÃO, DN 22 MM X 1/2" 90 GRAUS, SEM ANEL DE SOLDA, BOLSA X ROSCA F, INSTALADO EM RAMAL E SUB-RAMAL DE GÁS MEDICINAL - FORNECIMENTO E INSTALAÇÃO. AF_04/2022	UN		30,10
SINAPI	103844	COTOVELO EM BRONZE/LATÃO, DN 22 MM X 3/4" 90 GRAUS, SEM ANEL DE SOLDA, BOLSA X ROSCA F, INSTALADO EM RAMAL E SUB-RAMAL DE GÁS MEDICINAL - FORNECIMENTO E INSTALAÇÃO. AF_04/2022	UN		33,48
SINAPI	103845	COTOVELO EM COBRE, DN 28 MM, 90 GRAUS, SEM ANEL DE SOLDA, INSTALADO EM RAMAL E SUB-RAMAL DE GÁS MEDICINAL - FORNECIMENTO E INSTALAÇÃO. AF_04/2022	UN		39,40
SINAPI	103846	CURVA EM COBRE, DN 28 MM, 45 GRAUS, SEM ANEL DE SOLDA, BOLSA X BOLSA, INSTALADO EM RAMAL E SUB-RAMAL DE GÁS MEDICINAL - FORNECIMENTO E INSTALAÇÃO. AF_04/2022	UN		37,73
SINAPI	103847	LUVA EM COBRE, DN 15 MM, SEM ANEL DE SOLDA, INSTALADO EM RAMAL E SUB-RAMAL DE GÁS MEDICINAL - FORNECIMENTO E INSTALAÇÃO. AF_04/2022	UN		11,24
SINAPI	103848	LUVA PASSANTE EM COBRE, DN 15 MM, SEM ANEL DE SOLDA, INSTALADO EM RAMAL E SUB-RAMAL DE GÁS MEDICINAL - FORNECIMENTO E INSTALAÇÃO. AF_04/2022	UN		11,27
SINAPI	103849	CURVA DE TRANSPOSIÇÃO EM BRONZE/LATÃO, DN 15 MM, SEM ANEL DE SOLDA, BOLSA X BOLSA, INSTALADO EM RAMAL E SUB-RAMAL DE GÁS MEDICINAL - FORNECIMENTO E INSTALAÇÃO. AF_04/2022	UN		25,75
SINAPI	103850	JUNTA DE EXPANSÃO EM COBRE, DN 15 MM, PONTA X PONTA, INSTALADO EM RAMAL E SUB-RAMAL DE GÁS MEDICINAL - FORNECIMENTO E INSTALAÇÃO. AF_04/2022	UN		428,26
SINAPI	103851	CONECTOR EM BRONZE/LATÃO, DN 15 MM X 1/2" SEM ANEL DE SOLDA, BOLSA X ROSCA F, INSTALADO EM RAMAL E SUB-RAMAL DE GÁS MEDICINAL - FORNECIMENTO E INSTALAÇÃO. AF_04/2022	UN		19,19
SINAPI	103852	LUVA EM COBRE, DN 22 MM, SEM ANEL DE SOLDA, INSTALADO EM RAMAL E SUB-RAMAL DE GÁS MEDICINAL - FORNECIMENTO E INSTALAÇÃO. AF_04/2022	UN		16,90

FONTE	CÓDIGO	DESCRIÇÃO	UNIDADE	DESONERADO	NÃO DESONERADO
SINAPI	103853	LUVA PASSANTE EM COBRE, DN 22 MM, SEM ANEL DE SOLDA, INSTALADO EM RAMAL E SUB-RAMAL DE GÁS MEDICINAL - FORNECIMENTO E INSTALAÇÃO. AF_04/2022	UN		18,15
SINAPI	103854	JUNTA DE EXPANSÃO EM COBRE, DN 22 MM, PONTA X PONTA, INSTALADO EM RAMAL E SUB-RAMAL DE GÁS MEDICINAL - FORNECIMENTO E INSTALAÇÃO. AF_04/2022	UN		498,55
SINAPI	103855	CURVA DE TRANSPOSIÇÃO EM BRONZE/LATÃO, DN 22 MM, SEM ANEL DE SOLDA, BOLSA X BOLSA, INSTALADO EM RAMAL E SUB-RAMAL DE GÁS MEDICINAL - FORNECIMENTO E INSTALAÇÃO. AF_04/2022	UN		49,96
SINAPI	103856	BUCHA DE REDUÇÃO EM COBRE, DN 22 MM X 15 MM, SEM ANEL DE SOLDA, PONTA X BOLSA, INSTALADO EM RAMAL E SUB-RAMAL DE GÁS MEDICINAL - FORNECIMENTO E INSTALAÇÃO. AF_04/2022	UN		15,81
SINAPI	103857	CONECTOR EM BRONZE/LATÃO, DN 22 MM X 1/2", SEM ANEL DE SOLDA, BOLSA X ROSCA F, INSTALADO EM RAMAL E SUB-RAMAL DE GÁS MEDICINAL - FORNECIMENTO E INSTALAÇÃO. AF_04/2022	UN		20,96
SINAPI	103858	CONECTOR EM BRONZE/LATÃO, DN 22 MM X 3/4", SEM ANEL DE SOLDA, BOLSA X ROSCA F, INSTALADO EM RAMAL E SUB-RAMAL DE GÁS MEDICINAL - FORNECIMENTO E INSTALAÇÃO. AF_04/2022	UN		25,14
SINAPI	103859	LUVA EM COBRE, DN 28 MM, SEM ANEL DE SOLDA, INSTALADO EM RAMAL E SUB-RAMAL DE GÁS MEDICINAL - FORNECIMENTO E INSTALAÇÃO. AF_04/2022	UN		24,82
SINAPI	103860	LUVA PASSANTE EM COBRE, DN 28 MM, SEM ANEL DE SOLDA, INSTALADO EM RAMAL E SUB-RAMAL DE GÁS MEDICINAL - FORNECIMENTO E INSTALAÇÃO. AF_04/2022	UN		24,82
SINAPI	103861	CURVA DE TRANSPOSIÇÃO EM BRONZE/LATÃO, DN 28 MM, SEM ANEL DE SOLDA, BOLSA X BOLSA, INSTALADO EM RAMAL E SUB-RAMAL DE GÁS MEDICINAL - FORNECIMENTO E INSTALAÇÃO. AF_04/2022	UN		83,32
SINAPI	103862	JUNTA DE EXPANSÃO EM COBRE, DN 28 MM, PONTA X PONTA, INSTALADO EM RAMAL E SUB-RAMAL DE GÁS MEDICINAL - FORNECIMENTO E INSTALAÇÃO. AF_04/2022	UN		549,12
SINAPI	103863	CONECTOR EM BRONZE/LATÃO, DN 28 MM X 1/2", SEM ANEL DE SOLDA, BOLSA X ROSCA F, INSTALADO EM RAMAL E SUB-RAMAL DE GÁS MEDICINAL - FORNECIMENTO E INSTALAÇÃO. AF_04/2022	UN		32,24
SINAPI	103864	BUCHA DE REDUÇÃO EM COBRE, DN 28 MM X 22 MM, SEM ANEL DE SOLDA, INSTALADO EM RAMAL E SUB-RAMAL DE GÁS MEDICINAL - FORNECIMENTO E INSTALAÇÃO. AF_04/2022	UN		21,56
SINAPI	103865	TÊ EM COBRE, DN 15 MM, SEM ANEL DE SOLDA, INSTALADO EM RAMAL E SUB-RAMAL DE GÁS MEDICINAL - FORNECIMENTO E INSTALAÇÃO. AF_04/2022	UN		23,26
SINAPI	103866	TÊ EM COBRE, DN 22 MM, SEM ANEL DE SOLDA, INSTALADO EM RAMAL E SUB-RAMAL DE GÁS MEDICINAL - FORNECIMENTO E INSTALAÇÃO. AF_04/2022	UN		36,75
SINAPI	103867	TÊ EM COBRE, DN 28 MM, SEM ANEL DE SOLDA, INSTALADO EM RAMAL E SUB-RAMAL DE GÁS MEDICINAL - FORNECIMENTO E INSTALAÇÃO. AF_04/2022	UN		50,96
SINAPI	103874	COTOVELO EM COBRE, DN 15 MM, 90 GRAUS, SEM ANEL DE SOLDA, INSTALADO EM RAMAL E SUB-RAMAL DE AQUECIMENTO SOLAR - FORNECIMENTO E INSTALAÇÃO. AF_04/2022	UN		18,01
SINAPI	103875	CURVA EM COBRE, DN 15 MM, 45 GRAUS, SEM ANEL DE SOLDA, BOLSA X BOLSA, INSTALADO EM RAMAL E SUB-RAMAL DE AQUECIMENTO SOLAR - FORNECIMENTO E INSTALAÇÃO. AF_04/2022	UN		17,98
SINAPI	103876	COTOVELO EM BRONZE/LATÃO, DN 15 MM X 1/2", 90 GRAUS, SEM ANEL DE SOLDA, BOLSA X ROSCA F, INSTALADO EM RAMAL E SUB-RAMAL DE AQUECIMENTO SOLAR - FORNECIMENTO E INSTALAÇÃO. AF_04/2022	UN		21,39
SINAPI	103877	COTOVELO EM COBRE, DN 22 MM, 90 GRAUS, SEM ANEL DE SOLDA, INSTALADO EM RAMAL E SUB-RAMAL DE AQUECIMENTO SOLAR - FORNECIMENTO E INSTALAÇÃO. AF_04/2022	UN		26,94
SINAPI	103878	CURVA EM COBRE, DN 22 MM, 45 GRAUS, SEM ANEL DE SOLDA, BOLSA X BOLSA, INSTALADO EM RAMAL E SUB-RAMAL DE AQUECIMENTO SOLAR - FORNECIMENTO E INSTALAÇÃO. AF_04/2022	UN		26,66
SINAPI	103879	COTOVELO EM BRONZE/LATÃO, DN 22 MM X 1/2", 90 GRAUS, SEM ANEL DE SOLDA, BOLSA X ROSCA F, INSTALADO EM RAMAL E SUB-RAMAL DE AQUECIMENTO SOLAR - FORNECIMENTO E INSTALAÇÃO. AF_04/2022	UN		29,69
SINAPI	103880	COTOVELO EM BRONZE/LATÃO, DN 22 MM X 3/4", 90 GRAUS, SEM ANEL DE SOLDA, BOLSA X ROSCA F, INSTALADO EM RAMAL E SUB-RAMAL DE AQUECIMENTO SOLAR - FORNECIMENTO E INSTALAÇÃO. AF_04/2022	UN		33,06
SINAPI	103881	COTOVELO EM COBRE, DN 28 MM, 90 GRAUS, SEM ANEL DE SOLDA, INSTALADO EM RAMAL E SUB-RAMAL DE AQUECIMENTO SOLAR - FORNECIMENTO E INSTALAÇÃO. AF_04/2022	UN		37,20
SINAPI	103882	CURVA EM COBRE, DN 28 MM, 45 GRAUS, SEM ANEL DE SOLDA, BOLSA X BOLSA, INSTALADO EM RAMAL E SUB-RAMAL DE AQUECIMENTO SOLAR - FORNECIMENTO E INSTALAÇÃO. AF_04/2022	UN		35,53
SINAPI	103883	LUVA EM COBRE, DN 15 MM, SEM ANEL DE SOLDA, INSTALADO EM RAMAL E SUB-RAMAL DE AQUECIMENTO SOLAR - FORNECIMENTO E INSTALAÇÃO. AF_04/2022	UN		11,75
SINAPI	103884	LUVA PASSANTE EM COBRE, DN 15 MM, SEM ANEL DE SOLDA, INSTALADO EM RAMAL E SUB-RAMAL DE AQUECIMENTO SOLAR - FORNECIMENTO E INSTALAÇÃO. AF_04/2022	UN		11,78
SINAPI	103885	CURVA DE TRANSPOSIÇÃO EM BRONZE/LATÃO, DN 15 MM, SEM ANEL DE SOLDA, BOLSA X BOLSA, INSTALADO EM RAMAL E SUB-RAMAL DE AQUECIMENTO SOLAR - FORNECIMENTO E INSTALAÇÃO. AF_04/2022	UN		26,26
SINAPI	103886	JUNTA DE EXPANSÃO EM COBRE, DN 15 MM, PONTA X PONTA, INSTALADO EM RAMAL E SUB-RAMAL DE AQUECIMENTO SOLAR - FORNECIMENTO E INSTALAÇÃO. AF_04/2022	UN		428,77
SINAPI	103887	CONECTOR EM BRONZE/LATÃO, DN 15 MM X 1/2", SEM ANEL DE SOLDA, BOLSA X ROSCA F, INSTALADO EM RAMAL E SUB-RAMAL DE AQUECIMENTO SOLAR - FORNECIMENTO E INSTALAÇÃO. AF_04/2022	UN		19,45
SINAPI	103888	LUVA EM COBRE, DN 22 MM, SEM ANEL DE SOLDA, INSTALADO EM RAMAL E SUB-RAMAL DE AQUECIMENTO SOLAR - FORNECIMENTO E INSTALAÇÃO. AF_04/2022	UN		16,34
SINAPI	103889	LUVA PASSANTE EM COBRE, DN 22 MM, SEM ANEL DE SOLDA, INSTALADO EM RAMAL E SUB-RAMAL DE AQUECIMENTO SOLAR - FORNECIMENTO E INSTALAÇÃO. AF_04/2022	UN		17,59
SINAPI	103890	JUNTA DE EXPANSÃO EM COBRE, DN 22 MM, PONTA X PONTA, INSTALADO EM RAMAL E SUB-RAMAL DE AQUECIMENTO SOLAR - FORNECIMENTO E INSTALAÇÃO. AF_04/2022	UN		497,99
SINAPI	103891	CURVA DE TRANSPOSIÇÃO EM BRONZE/LATÃO, DN 22 MM, SEM ANEL DE SOLDA, BOLSA X BOLSA, INSTALADO EM RAMAL E SUB-RAMAL DE AQUECIMENTO SOLAR - FORNECIMENTO E INSTALAÇÃO. AF_04/2022	UN		49,40
SINAPI	103892	BUCHA DE REDUÇÃO EM COBRE, DN 22 MM X 15 MM, SEM ANEL DE SOLDA, PONTA X BOLSA, INSTALADO EM RAMAL E SUB-RAMAL DE AQUECIMENTO SOLAR - FORNECIMENTO E INSTALAÇÃO. AF_04/2022	UN		15,85
SINAPI	103893	CONECTOR EM BRONZE/LATÃO, DN 22 MM X 1/2", SEM ANEL DE SOLDA, BOLSA X ROSCA F, INSTALADO EM RAMAL E SUB-RAMAL DE AQUECIMENTO SOLAR - FORNECIMENTO E INSTALAÇÃO. AF_04/2022	UN		20,67
SINAPI	103894	CONECTOR EM BRONZE/LATÃO, DN 22 MM X 3/4", SEM ANEL DE SOLDA, BOLSA X ROSCA F, INSTALADO EM RAMAL E SUB-RAMAL DE AQUECIMENTO SOLAR - FORNECIMENTO E INSTALAÇÃO. AF_04/2022	UN		24,85
SINAPI	103895	LUVA EM COBRE, DN 28 MM, SEM ANEL DE SOLDA, INSTALADO EM RAMAL E SUB-RAMAL DE AQUECIMENTO SOLAR - FORNECIMENTO E INSTALAÇÃO. AF_04/2022	UN		23,31
SINAPI	103896	LUVA PASSANTE EM COBRE, DN 28 MM, SEM ANEL DE SOLDA, INSTALADO EM RAMAL E SUB-RAMAL DE AQUECIMENTO SOLAR - FORNECIMENTO E INSTALAÇÃO. AF_04/2022	UN		23,31
SINAPI	103897	CURVA DE TRANSPOSIÇÃO EM BRONZE/LATÃO, DN 28 MM, SEM ANEL DE SOLDA, BOLSA X BOLSA, INSTALADO EM RAMAL E SUB-RAMAL DE AQUECIMENTO SOLAR - FORNECIMENTO E INSTALAÇÃO. AF_04/2022	UN		81,81
SINAPI	103898	JUNTA DE EXPANSÃO EM COBRE, DN 28 MM, PONTA X PONTA, INSTALADO EM RAMAL E SUB-RAMAL DE AQUECIMENTO SOLAR - FORNECIMENTO E INSTALAÇÃO. AF_04/2022	UN		547,61
SINAPI	103899	CONECTOR EM BRONZE/LATÃO, DN 28 MM X 1/2", SEM ANEL DE SOLDA, BOLSA X ROSCA F, INSTALADO EM RAMAL E SUB-RAMAL DE AQUECIMENTO SOLAR - FORNECIMENTO E INSTALAÇÃO. AF_04/2022	UN		31,48
SINAPI	103900	BUCHA DE REDUÇÃO EM COBRE, DN 28 MM X 22 MM, SEM ANEL DE SOLDA, INSTALADO EM RAMAL E SUB-RAMAL DE AQUECIMENTO SOLAR - FORNECIMENTO E INSTALAÇÃO. AF_04/2022	UN		20,40
SINAPI	103901	TÊ EM COBRE, DN 15 MM, SEM ANEL DE SOLDA, INSTALADO EM RAMAL E SUB-RAMAL DE AQUECIMENTO SOLAR - FORNECIMENTO E INSTALAÇÃO. AF_04/2022	UN		24,30
SINAPI	103902	TÊ EM COBRE, DN 22 MM, SEM ANEL DE SOLDA, INSTALADO EM RAMAL E SUB-RAMAL DE AQUECIMENTO SOLAR - FORNECIMENTO E INSTALAÇÃO. AF_04/2022	UN		35,63
SINAPI	103903	TÊ EM COBRE, DN 28 MM, SEM ANEL DE SOLDA, INSTALADO EM RAMAL E SUB-RAMAL DE AQUECIMENTO SOLAR - FORNECIMENTO E INSTALAÇÃO. AF_04/2022	UN		48,00
SINAPI	103947	BUCHA DE REDUÇÃO, CURTA, PVC, SOLDÁVEL, DN 25 X 20 MM, INSTALADO EM RAMAL OU SUB-RAMAL DE ÁGUA - FORNECIMENTO E INSTALAÇÃO. AF_06/2022	UN		6,08
SINAPI	103948	BUCHA DE REDUÇÃO, CURTA, PVC, SOLDÁVEL, DN 32 X 25 MM, INSTALADO EM RAMAL OU SUB-RAMAL DE ÁGUA - FORNECIMENTO E INSTALAÇÃO. AF_06/2022	UN		7,57
SINAPI	103949	BUCHA DE REDUÇÃO, LONGA, PVC, SOLDÁVEL, DN 32 X 20 MM, INSTALADO EM RAMAL OU SUB-RAMAL DE ÁGUA - FORNECIMENTO E INSTALAÇÃO. AF_06/2022	UN		9,17
SINAPI	103950	JOELHO DE REDUÇÃO, 90 GRAUS, PVC, SOLDÁVEL, DN 25 MM X 20 MM, INSTALADO EM RAMAL OU SUB-RAMAL DE ÁGUA - FORNECIMENTO E INSTALAÇÃO. AF_06/2022	UN		10,80
SINAPI	103951	JOELHO DE REDUÇÃO, 90 GRAUS, PVC, SOLDÁVEL, DN 32 MM X 25 MM, INSTALADO EM RAMAL OU SUB-RAMAL DE ÁGUA - FORNECIMENTO E INSTALAÇÃO. AF_06/2022	UN		15,01

FONTE	CÓDIGO	DESCRIÇÃO	UNIDADE	DESONERADO	NÃO DESONERADO
SINAPI	103952	BUCHA DE REDUÇÃO, CURTA, PVC, SOLDÁVEL, DN 25 X 20 MM, INSTALADO EM RAMAL DE DISTRIBUIÇÃO DE ÁGUA - FORNECIMENTO E INSTALAÇÃO. AF_06/2022	UN		5,56
SINAPI	103953	BUCHA DE REDUÇÃO, CURTA, PVC, SOLDÁVEL, DN 32 X 25 MM, INSTALADO EM RAMAL DE DISTRIBUIÇÃO DE ÁGUA - FORNECIMENTO E INSTALAÇÃO. AF_06/2022	UN		6,98
SINAPI	103954	BUCHA DE REDUÇÃO, LONGA, PVC, SOLDÁVEL, DN 32 X 20 MM, INSTALADO EM RAMAL DE DISTRIBUIÇÃO DE ÁGUA - FORNECIMENTO E INSTALAÇÃO. AF_06/2022	UN		8,60
SINAPI	103955	JOELHO DE REDUÇÃO, 90 GRAUS, PVC, SOLDÁVEL, DN 25 MM X 20 MM, INSTALADO EM RAMAL DE DISTRIBUIÇÃO DE ÁGUA - FORNECIMENTO E INSTALAÇÃO. AF_06/2022	UN		10,04
SINAPI	103956	JOELHO DE REDUÇÃO, 90 GRAUS, PVC, SOLDÁVEL, DN 32 MM X 25 MM, INSTALADO EM RAMAL DE DISTRIBUIÇÃO DE ÁGUA - FORNECIMENTO E INSTALAÇÃO. AF_06/2022	UN		14,13
SINAPI	103957	BUCHA DE REDUÇÃO, CURTA, PVC, SOLDÁVEL, DN 32 X 25 MM, INSTALADO EM PRUMADA DE ÁGUA - FORNECIMENTO E INSTALAÇÃO. AF_06/2022	UN		4,59
SINAPI	103958	BUCHA DE REDUÇÃO, CURTA, PVC, SOLDÁVEL, DN 50 X 40 MM, INSTALADO EM PRUMADA DE ÁGUA - FORNECIMENTO E INSTALAÇÃO. AF_06/2022	UN		9,59
SINAPI	103959	BUCHA DE REDUÇÃO, LONGA, PVC, SOLDÁVEL, DN 60 X 50 MM, INSTALADO EM PRUMADA DE ÁGUA - FORNECIMENTO E INSTALAÇÃO. AF_06/2022	UN		14,52
SINAPI	103962	BUCHA DE REDUÇÃO, LONGA, PVC, SOLDÁVEL, DN 32 X 20 MM, INSTALADO EM PRUMADA DE ÁGUA - FORNECIMENTO E INSTALAÇÃO. AF_06/2022	UN		6,29
SINAPI	103964	BUCHA DE REDUÇÃO, LONGA, PVC, SOLDÁVEL, DN 40 X 25 MM, INSTALADO EM PRUMADA DE ÁGUA - FORNECIMENTO E INSTALAÇÃO. AF_06/2022	UN		8,00
SINAPI	103966	BUCHA DE REDUÇÃO, LONGA, PVC, SOLDÁVEL, DN 50 X 25 MM, INSTALADO EM PRUMADA DE ÁGUA - FORNECIMENTO E INSTALAÇÃO. AF_06/2022	UN		9,39
SINAPI	103967	BUCHA DE REDUÇÃO, LONGA, PVC, SOLDÁVEL, DN 50 X 32 MM, INSTALADO EM PRUMADA DE ÁGUA - FORNECIMENTO E INSTALAÇÃO. AF_06/2022	UN		11,42
SINAPI	103968	BUCHA DE REDUÇÃO, LONGA, PVC, SOLDÁVEL, DN 60 X 25 MM, INSTALADO EM PRUMADA DE ÁGUA - FORNECIMENTO E INSTALAÇÃO. AF_06/2022	UN		16,65
SINAPI	103969	BUCHA DE REDUÇÃO, LONGA, PVC, SOLDÁVEL, DN 60 X 32 MM, INSTALADO EM PRUMADA DE ÁGUA - FORNECIMENTO E INSTALAÇÃO. AF_06/2022	UN		19,79
SINAPI	103971	BUCHA DE REDUÇÃO, LONGA, PVC, SOLDÁVEL, DN 60 X 50 MM, INSTALADO EM PRUMADA DE ÁGUA - FORNECIMENTO E INSTALAÇÃO. AF_06/2022	UN		25,20
SINAPI	103972	BUCHA DE REDUÇÃO, LONGA, PVC, SOLDÁVEL, DN 75 X 50 MM, INSTALADO EM PRUMADA DE ÁGUA - FORNECIMENTO E INSTALAÇÃO. AF_06/2022	UN		29,05
SINAPI	103974	JOELHO DE REDUÇÃO, 90 GRAUS, PVC, SOLDÁVEL, DN 32 MM X 25 MM, INSTALADO EM PRUMADA DE ÁGUA - FORNECIMENTO E INSTALAÇÃO. AF_06/2022	UN		10,54
SINAPI	103975	TE DE REDUÇÃO, 90 GRAUS, PVC, SOLDÁVEL, DN 50 MM X 20 MM, INSTALADO EM PRUMADA DE ÁGUA - FORNECIMENTO E INSTALAÇÃO. AF_06/2022	UN		17,61
SINAPI	103976	TE DE REDUÇÃO, 90 GRAUS, PVC, SOLDÁVEL, DN 50 MM X 32 MM, INSTALADO EM PRUMADA DE ÁGUA - FORNECIMENTO E INSTALAÇÃO. AF_06/2022	UN		25,78
SINAPI	103977	BUCHA DE REDUÇÃO, PVC, SOLDÁVEL, DN 40MM X 32MM, INSTALADO EM PRUMADA DE ÁGUA - FORNECIMENTO E INSTALAÇÃO. AF_06/2022	UN		6,71
SINAPI	103980	JOELHO 90 GRAUS, PVC, SOLDÁVEL, DN 40MM, INSTALADO EM RAMAL DE DISTRIBUIÇÃO DE ÁGUA - FORNECIMENTO E INSTALAÇÃO. AF_06/2022	UN		17,52
SINAPI	103981	JOELHO 45 GRAUS, PVC, SOLDÁVEL, DN 40MM, INSTALADO EM RAMAL DE DISTRIBUIÇÃO DE ÁGUA - FORNECIMENTO E INSTALAÇÃO. AF_06/2022	UN		17,58
SINAPI	103982	CURVA 90 GRAUS, PVC, SOLDÁVEL, DN 40MM, INSTALADO EM RAMAL DE DISTRIBUIÇÃO DE ÁGUA - FORNECIMENTO E INSTALAÇÃO. AF_06/2022	UN		24,27
SINAPI	103983	CURVA 45 GRAUS, PVC, SOLDÁVEL, DN 40MM, INSTALADO EM RAMAL DE DISTRIBUIÇÃO DE ÁGUA - FORNECIMENTO E INSTALAÇÃO. AF_06/2022	UN		16,99
SINAPI	103984	JOELHO 90 GRAUS, PVC, SOLDÁVEL, DN 50MM, INSTALADO EM RAMAL DE DISTRIBUIÇÃO DE ÁGUA - FORNECIMENTO E INSTALAÇÃO. AF_06/2022	UN		19,08
SINAPI	103985	JOELHO 45 GRAUS, PVC, SOLDÁVEL, DN 50MM, INSTALADO EM RAMAL DE DISTRIBUIÇÃO DE ÁGUA - FORNECIMENTO E INSTALAÇÃO. AF_06/2022	UN		21,82
SINAPI	103986	CURVA 90 GRAUS, PVC, SOLDÁVEL, DN 50MM, INSTALADO EM RAMAL DE DISTRIBUIÇÃO DE ÁGUA - FORNECIMENTO E INSTALAÇÃO. AF_06/2022	UN		27,95
SINAPI	103987	CURVA 45 GRAUS, PVC, SOLDÁVEL, DN 50MM, INSTALADO EM RAMAL DE DISTRIBUIÇÃO DE ÁGUA - FORNECIMENTO E INSTALAÇÃO. AF_06/2022	UN		23,80
SINAPI	103988	LUVA, PVC, SOLDÁVEL, DN 40MM, INSTALADO EM RAMAL DE DISTRIBUIÇÃO DE ÁGUA - FORNECIMENTO E INSTALAÇÃO. AF_06/2022	UN		12,50
SINAPI	103990	UNIÃO, PVC, SOLDÁVEL, DN 40MM, INSTALADO EM RAMAL DE DISTRIBUIÇÃO DE ÁGUA - FORNECIMENTO E INSTALAÇÃO. AF_06/2022	UN		36,35
SINAPI	103991	LUVA COM ROSCA, PVC, SOLDÁVEL, DN 40MM X 1.1/4" INSTALADO EM RAMAL DE DISTRIBUIÇÃO DE ÁGUA - FORNECIMENTO E INSTALAÇÃO. AF_06/2022	UN		18,57
SINAPI	103992	ADAPTADOR CURTO COM BOLSA E ROSCA PARA REGISTRO, PVC, SOLDÁVEL, DN 40MM X 1.1/4" INSTALADO EM RAMAL DE DISTRIBUIÇÃO DE ÁGUA - FORNECIMENTO E INSTALAÇÃO. AF_06/2022	UN		11,27
SINAPI	103993	BUCHA DE REDUÇÃO, PVC, SOLDÁVEL, DN 40MM X 32MM, INSTALADO EM RAMAL DE DISTRIBUIÇÃO DE ÁGUA - FORNECIMENTO E INSTALAÇÃO. AF_06/2022	UN		9,50
SINAPI	103994	ADAPTADOR CURTO COM BOLSA E ROSCA PARA REGISTRO, PVC, SOLDÁVEL, DN 40MM X 1.1/2" INSTALADO EM RAMAL DE DISTRIBUIÇÃO DE ÁGUA - FORNECIMENTO E INSTALAÇÃO. AF_06/2022	UN		14,04
SINAPI	103995	LUVA, PVC, SOLDÁVEL, DN 50MM, INSTALADO EM RAMAL DE DISTRIBUIÇÃO DE ÁGUA - FORNECIMENTO E INSTALAÇÃO. AF_06/2022	UN		14,56
SINAPI	103996	LUVA DE CORRER, PVC, SOLDÁVEL, DN 50MM, INSTALADO EM RAMAL DE DISTRIBUIÇÃO DE ÁGUA - FORNECIMENTO E INSTALAÇÃO. AF_06/2022	UN		41,25
SINAPI	103997	UNIÃO, PVC, SOLDÁVEL, DN 50MM, INSTALADO EM RAMAL DE DISTRIBUIÇÃO DE ÁGUA - FORNECIMENTO E INSTALAÇÃO. AF_06/2022	UN		40,22
SINAPI	103998	LUVA DE REDUÇÃO, PVC, SOLDÁVEL, DN 50MM X 25MM, INSTALADO EM RAMAL DE DISTRIBUIÇÃO DE ÁGUA - FORNECIMENTO E INSTALAÇÃO. AF_06/2022	UN		14,42
SINAPI	103999	BUCHA DE REDUÇÃO, LONGA, PVC, SOLDÁVEL, DN 50 X 25 MM, INSTALADO EM RAMAL DE DISTRIBUIÇÃO DE ÁGUA - FORNECIMENTO E INSTALAÇÃO. AF_06/2022	UN		12,24
SINAPI	104000	LUVA COM ROSCA, PVC, SOLDÁVEL, DN 50MM X 1.1/2" INSTALADO EM RAMAL DE DISTRIBUIÇÃO DE ÁGUA - FORNECIMENTO E INSTALAÇÃO. AF_06/2022	UN		28,63
SINAPI	104001	ADAPTADOR CURTO COM BOLSA E ROSCA PARA REGISTRO, PVC, SOLDÁVEL, DN 50MM X 1.1/2" INSTALADO EM RAMAL DE DISTRIBUIÇÃO DE ÁGUA - FORNECIMENTO E INSTALAÇÃO. AF_06/2022	UN		13,40
SINAPI	104002	ADAPTADOR CURTO COM BOLSA E ROSCA PARA REGISTRO, PVC, SOLDÁVEL, DN 50MM X 1.1/4" INSTALADO EM RAMAL DE DISTRIBUIÇÃO DE ÁGUA - FORNECIMENTO E INSTALAÇÃO. AF_06/2022	UN		17,41
SINAPI	104003	BUCHA DE REDUÇÃO, LONGA, PVC, SOLDÁVEL, DN 50 X 32 MM, INSTALADO EM RAMAL DE DISTRIBUIÇÃO DE ÁGUA - FORNECIMENTO E INSTALAÇÃO. AF_06/2022	UN		14,43
SINAPI	104004	TE, PVC, SOLDÁVEL, DN 50MM, INSTALADO EM RAMAL DE DISTRIBUIÇÃO DE ÁGUA - FORNECIMENTO E INSTALAÇÃO. AF_06/2022	UN		29,09
SINAPI	104005	TÊ DE REDUÇÃO, PVC, SOLDÁVEL, DN 50MM X 40MM, INSTALADO EM RAMAL DE DISTRIBUIÇÃO DE ÁGUA - FORNECIMENTO E INSTALAÇÃO. AF_06/2022	UN		36,66
SINAPI	104006	TÊ DE REDUÇÃO, PVC, SOLDÁVEL, DN 50MM X 25MM, INSTALADO EM RAMAL DE DISTRIBUIÇÃO DE ÁGUA - FORNECIMENTO E INSTALAÇÃO. AF_06/2022	UN		25,00
SINAPI	104007	TE DE REDUÇÃO, 90 GRAUS, PVC, SOLDÁVEL, DN 50 MM X 20 MM, INSTALADO EM RAMAL DE DISTRIBUIÇÃO DE ÁGUA - FORNECIMENTO E INSTALAÇÃO. AF_06/2022	UN		21,82
SINAPI	104008	TE DE REDUÇÃO, 90 GRAUS, PVC, SOLDÁVEL, DN 50 MM X 32 MM, INSTALADO EM RAMAL DE DISTRIBUIÇÃO DE ÁGUA - FORNECIMENTO E INSTALAÇÃO. AF_06/2022	UN		31,80
SINAPI	104009	BUCHA DE REDUÇÃO, CURTA, PVC, SOLDÁVEL, DN 50 X 40 MM, INSTALADO EM RAMAL DE DISTRIBUIÇÃO DE ÁGUA - FORNECIMENTO E INSTALAÇÃO. AF_06/2022	UN		12,82
SINAPI	104011	TE, PVC, SOLDÁVEL, DN 40MM, INSTALADO EM RAMAL DE DISTRIBUIÇÃO DE ÁGUA - FORNECIMENTO E INSTALAÇÃO. AF_06/2022	UN		25,10

FONTE	CÓDIGO	DESCRIÇÃO	UNIDADE	DESONERADO	NÃO DESONERADO
SINAPI	104012	TÉ DE REDUÇÃO, PVC, SOLDÁVEL, DN 40MM X 32MM, INSTALADO EM RAMAL DE DISTRIBUIÇÃO DE ÁGUA - FORNECIMENTO E INSTALAÇÃO. AF_06/2022	UN		23,29
SINAPI	104014	BUCHA DE REDUÇÃO, LONGA, PVC, SOLDÁVEL, DN 40 X 25 MM, INSTALADO EM RAMAL DE DISTRIBUIÇÃO DE ÁGUA - FORNECIMENTO E INSTALAÇÃO. AF_06/2022	UN		10,61
SINAPI	104015	TE DE REDUÇÃO, CPVC, SOLDÁVEL, DN 22 X 15 MM, INSTALADO EM RAMAL OU SUB-RAMAL DE ÁGUA - FORNECIMENTO E INSTALAÇÃO. AF_06/2022	UN		14,97
SINAPI	104016	TE DE REDUÇÃO, CPVC, SOLDÁVEL, DN 28 X 22 MM, INSTALADO EM RAMAL OU SUB-RAMAL DE ÁGUA - FORNECIMENTO E INSTALAÇÃO. AF_06/2022	UN		19,90
SINAPI	104017	TE DE REDUÇÃO, CPVC, SOLDÁVEL, DN 35 X 28 MM, INSTALADO EM RAMAL OU SUB-RAMAL DE ÁGUA - FORNECIMENTO E INSTALAÇÃO. AF_06/2022	UN		38,90
SINAPI	104018	TE DE REDUÇÃO, CPVC, SOLDÁVEL, DN 28 X 22 MM, INSTALADO EM RAMAL DE DISTRIBUIÇÃO DE ÁGUA - FORNECIMENTO E INSTALAÇÃO. AF_06/2022	UN		18,82
SINAPI	104019	TE DE REDUÇÃO, CPVC, SOLDÁVEL, DN 35 X 28 MM, INSTALADO EM RAMAL DE DISTRIBUIÇÃO DE ÁGUA - FORNECIMENTO E INSTALAÇÃO. AF_06/2022	UN		37,64
SINAPI	104020	TE DE REDUÇÃO, CPVC, SOLDÁVEL, DN 42 X 35 MM, INSTALADO EM PRUMADA DE ÁGUA - FORNECIMENTO E INSTALAÇÃO. AF_06/2022	UN		46,16
SINAPI	104022	TE, CPVC, SOLDÁVEL, DN 42MM, INSTALADO EM RAMAL DE DISTRIBUIÇÃO DE ÁGUA -FORNECIMENTO E INSTALAÇÃO. AF_06/2022	UN		58,33
SINAPI	104023	JOELHO 90 GRAUS, CPVC, SOLDÁVEL, DN 42MM, INSTALADO EM RAMAL DE DISTRIBUIÇÃO DE ÁGUA -FORNECIMENTO E INSTALAÇÃO. AF_06/2022	UN		34,82
SINAPI	104024	JOELHO 45 GRAUS, CPVC, SOLDÁVEL, DN 42MM, INSTALADO EM RAMAL DE DISTRIBUIÇÃO DE ÁGUA -FORNECIMENTO E INSTALAÇÃO. AF_06/2022	UN		34,49
SINAPI	104025	LUVA, CPVC, SOLDÁVEL, DN 42MM, INSTALADO EM RAMAL DE DISTRIBUIÇÃO DE ÁGUA -FORNECIMENTO E INSTALAÇÃO. AF_06/2022	UN		24,06
SINAPI	104026	LUVA DE CORRER, CPVC, SOLDÁVEL, DN 42MM, INSTALADO EM RAMAL DE DISTRIBUIÇÃO DE ÁGUA -FORNECIMENTO E INSTALAÇÃO. AF_06/2022	UN		34,81
SINAPI	104027	UNIÃO, CPVC, SOLDÁVEL, DN 42MM, INSTALADO EM RAMAL DE DISTRIBUIÇÃO DE ÁGUA - FORNECIMENTO E INSTALAÇÃO. AF_06/2022	UN		52,34
SINAPI	104028	LUVA DE TRANSIÇÃO, CPVC, SOLDÁVEL, DN42MM X 1.1/2" INSTALADO EM RAMAL DE DISTRIBUIÇÃO DE ÁGUA -FORNECIMENTO E INSTALAÇÃO. AF_06/2022	UN		105,95
SINAPI	104029	CONECTOR, CPVC, SOLDÁVEL, DN 42MM X 1.1/2" INSTALADO EM RAMAL DE DISTRIBUIÇÃO DE ÁGUA -FORNECIMENTO E INSTALAÇÃO. AF_06/2022	UN		55,53
SINAPI	104030	TE DE REDUÇÃO, CPVC, SOLDÁVEL, DN 42 X 35 MM, INSTALADO EM RAMAL DE DISTRIBUIÇÃO DE ÁGUA - FORNECIMENTO E INSTALAÇÃO. AF_06/2022	UN		51,82
SINAPI	104159	LUVA DE CORRER, PVC, SOLDÁVEL, DN 40MM, INSTALADO EM RAMAL DE DISTRIBUIÇÃO DE ÁGUA -FORNECIMENTO E INSTALAÇÃO. AF_06/2022	UN		39,04
SINAPI	104167	JOELHO 90 GRAUS, PVC, SERIE R, ÁGUA PLUVIAL, DN 150 MM, JUNTA ELÁSTICA, FORNECIDO E INSTALADO EM RAMAL DE ENCAMINHAMENTO. AF_06/2022	UN		114,24
SINAPI	104168	JOELHO 45 GRAUS, PVC, SERIE R, ÁGUA PLUVIAL, DN 150 MM, JUNTA ELÁSTICA, FORNECIDO E INSTALADO EM RAMAL DE ENCAMINHAMENTO. AF_06/2022	UN		111,41
SINAPI	104169	CURVA 87 GRAUS E 30 MINUTOS, PVC, SERIE R, ÁGUA PLUVIAL, DN 150 MM, JUNTA ELÁSTICA, FORNECIDO E INSTALADO EM RAMAL DE ENCAMINHAMENTO. AF_06/2022	UN		136,23
SINAPI	104170	LUVA SIMPLES, PVC, SERIE R, ÁGUA PLUVIAL, DN 150 MM, JUNTA ELÁSTICA, FORNECIDO E INSTALADO EM RAMAL DE ENCAMINHAMENTO. AF_06/2022	UN		64,10
SINAPI	104171	LUVA DE CORRER, PVC, SERIE R, ÁGUA PLUVIAL, DN 150 MM, JUNTA ELÁSTICA, FORNECIDO E INSTALADO EM RAMAL DE ENCAMINHAMENTO. AF_06/2022	UN		86,54
SINAPI	104172	TÉ DE INSPEÇÃO, PVC, SERIE R, ÁGUA PLUVIAL, DN 150 MM, JUNTA ELÁSTICA, FORNECIDO E INSTALADO EM RAMAL DE ENCAMINHAMENTO. AF_06/2022	UN		247,10
SINAPI	104173	REDUÇÃO EXCÊNTRICA, PVC, SERIE R, ÁGUA PLUVIAL, DN 150 X 100 MM, JUNTA ELÁSTICA, FORNECIDO E INSTALADO EM RAMAL DE ENCAMINHAMENTO. AF_06/2022	UN		78,50
SINAPI	104174	JUNÇÃO SIMPLES, PVC, SERIE R, ÁGUA PLUVIAL, DN 150 X 100 MM, JUNTA ELÁSTICA, FORNECIDO E INSTALADO EM RAMAL DE ENCAMINHAMENTO. AF_06/2022	UN		173,38
SINAPI	104175	TÉ, PVC, SERIE R, ÁGUA PLUVIAL, DN 150 X 100 MM, JUNTA ELÁSTICA, FORNECIDO E INSTALADO EM RAMAL DE ENCAMINHAMENTO. AF_06/2022	UN		130,96
SINAPI	104176	JUNÇÃO SIMPLES, PVC, SERIE R, ÁGUA PLUVIAL, DN 150 X 150 MM, JUNTA ELÁSTICA, FORNECIDO E INSTALADO EM RAMAL DE ENCAMINHAMENTO. AF_06/2022	UN		229,67
SINAPI	104177	TÉ, PVC, SERIE R, ÁGUA PLUVIAL, DN 150 X 150 MM, JUNTA ELÁSTICA, FORNECIDO E INSTALADO EM RAMAL DE ENCAMINHAMENTO. AF_06/2022	UN		169,50
SINAPI	104178	CAP, PVC, SERIE R, ÁGUA PLUVIAL, DN 100 MM, JUNTA ELÁSTICA, FORNECIDO E INSTALADO EM RAMAL DE ENCAMINHAMENTO. AF_06/2022	UN		20,06
SINAPI	104179	CAP, PVC, SERIE R, ÁGUA PLUVIAL, DN 150 MM, JUNTA ELÁSTICA, FORNECIDO E INSTALADO EM RAMAL DE ENCAMINHAMENTO. AF_06/2022	UN		76,35
SINAPI	104191	BUCHA DE REDUÇÃO, PPR, DN 25 X 20 MM, INSTALADO EM RAMAL OU SUB-RAMAL DE ÁGUA - FORNECIMENTO E INSTALAÇÃO. AF_08/2022	UN		9,96
SINAPI	104192	TÉ MISTURADOR, PPR, F M M, DN 25 X 25 MM, INSTALADO EM RAMAL OU SUB-RAMAL DE ÁGUA - FORNECIMENTO E INSTALAÇÃO. AF_08/2022	UN		27,37
SINAPI	104193	JOELHO 45 GRAUS, PPR, F/ F, DN 90 MM, INSTALADO EM PRUMADA DE ÁGUA - FORNECIMENTO E INSTALAÇÃO. AF_08/2022	UN		154,61
SINAPI	104196	CURVA 90 GRAUS, PPR, DN 20 MM, INSTALADO EM RAMAL OU SUB-RAMAL DE ÁGUA - FORNECIMENTO E INSTALAÇÃO. AF_08/2022	UN		14,96
SINAPI	104197	CURVA 90 GRAUS, PPR, DN 25 MM, INSTALADO EM RAMAL OU SUB-RAMAL DE ÁGUA - FORNECIMENTO E INSTALAÇÃO. AF_08/2022	UN		28,34
SINAPI	104198	JOELHO 45 GRAUS, PPR, DN 20 MM, INSTALADO EM RAMAL OU SUB-RAMAL DE ÁGUA - FORNECIMENTO E INSTALAÇÃO. AF_08/2022	UN		7,46
SINAPI	104199	JOELHO 90 GRAUS, PPR, DN 20 MM, INSTALADO EM RAMAL OU SUB-RAMAL DE ÁGUA - FORNECIMENTO E INSTALAÇÃO. AF_08/2022	UN		7,24
SINAPI	104200	LUVA, PPR, DN 20 MM, INSTALADO EM RAMAL OU SUB-RAMAL DE ÁGUA - FORNECIMENTO E INSTALAÇÃO. AF_08/2022	UN		5,86
SINAPI	104201	TÉ MISTURADOR, PPR, F M M, DN 20 X 20 MM, INSTALADO EM RAMAL OU SUB-RAMAL DE ÁGUA - FORNECIMENTO E INSTALAÇÃO. AF_08/2022	UN		18,52
SINAPI	104202	TÉ NORMAL, PPR, 90 GRAUS, DN 20 X 20 X 20 MM, INSTALADO EM RAMAL OU SUB-RAMAL DE ÁGUA - FORNECIMENTO E INSTALAÇÃO. AF_08/2022	UN		10,68
SINAPI	104317	JOELHO 90 GRAUS, PVC, SOLDÁVEL, DN 20 MM, INSTALADO EM DRENO DE AR CONDICIONADO - FORNECIMENTO E INSTALAÇÃO. AF_08/2022	UN		6,51
SINAPI	104318	JOELHO 45 GRAUS, PVC, SOLDÁVEL, DN 20 MM, INSTALADO EM DRENO DE AR CONDICIONADO - FORNECIMENTO E INSTALAÇÃO. AF_08/2022	UN		7,11
SINAPI	104319	JOELHO 90 GRAUS, PVC, SOLDÁVEL, DN 32 MM, INSTALADO EM DRENO DE AR CONDICIONADO - FORNECIMENTO E INSTALAÇÃO. AF_08/2022	UN		9,64
SINAPI	104320	JOELHO 45 GRAUS, PVC, SOLDÁVEL, DN 32 MM, INSTALADO EM DRENO DE AR CONDICIONADO - FORNECIMENTO E INSTALAÇÃO. AF_08/2022	UN		11,54
SINAPI	104321	LUVA, PVC, SOLDÁVEL, DN 20 MM, INSTALADO EM DRENO DE AR CONDICIONADO - FORNECIMENTO E INSTALAÇÃO. AF_08/2022	UN		4,96
SINAPI	104322	LUVA, PVC, SOLDÁVEL, DN 32 MM, INSTALADO EM DRENO DE AR CONDICIONADO - FORNECIMENTO E INSTALAÇÃO. AF_08/2022	UN		7,21
SINAPI	104323	TE, PVC, SOLDÁVEL, DN 20 MM, INSTALADO EM DRENO DE AR CONDICIONADO - FORNECIMENTO E INSTALAÇÃO. AF_08/2022	UN		9,10
SINAPI	104324	TE, PVC, SOLDÁVEL, DN 32 MM, INSTALADO EM DRENO DE AR CONDICIONADO - FORNECIMENTO E INSTALAÇÃO. AF_08/2022	UN		13,64
SINAPI	104341	BUCHA DE REDUÇÃO LONGA, PVC, SÉRIE NORMAL, ESGOTO PREDIAL, DN 50 X 40 MM, JUNTA SOLDÁVEL E ELÁSTICA, FORNECIDO E INSTALADO EM RAMAL DE DESCARGA OU RAMAL DE ESGOTO SANITÁRIO. AF_08/2022	UN		10,31
SINAPI	104343	JUNÇÃO DE REDUÇÃO INVERTIDA, PVC, SÉRIE NORMAL, ESGOTO PREDIAL, DN 75 X 50 MM, JUNTA ELÁSTICA, FORNECIDO E INSTALADO EM RAMAL DE DESCARGA OU RAMAL DE ESGOTO SANITÁRIO. AF_08/2022	UN		32,46

FONTE	CÓDIGO	DESCRIÇÃO	UNIDADE	DESONERADO	NÃO DESONERADO
SINAPI	104344	TE, PVC, SÉRIE NORMAL, ESGOTO PREDIAL, DN 100 X 50 MM, JUNTA ELÁSTICA, FORNECIDO E INSTALADO EM RAMAL DE DESCARGA OU RAMAL DE ESGOTO SANITÁRIO. AF_08/2022	UN		38,70
SINAPI	104345	JUNÇÃO DE REDUÇÃO INVERTIDA, PVC, SÉRIE NORMAL, ESGOTO PREDIAL, DN 100 X 50 MM, JUNTA ELÁSTICA, FORNECIDO E INSTALADO EM RAMAL DE DESCARGA OU RAMAL DE ESGOTO SANITÁRIO. AF_08/2022	UN		40,57
SINAPI	104346	TE, PVC, SÉRIE NORMAL, ESGOTO PREDIAL, DN 100 X 75 MM, JUNTA ELÁSTICA, FORNECIDO E INSTALADO EM RAMAL DE DESCARGA OU RAMAL DE ESGOTO SANITÁRIO. AF_08/2022	UN		42,75
SINAPI	104347	JUNÇÃO DE REDUÇÃO INVERTIDA, PVC, SÉRIE NORMAL, ESGOTO PREDIAL, DN 100 X 75 MM, JUNTA ELÁSTICA, FORNECIDO E INSTALADO EM RAMAL DE DESCARGA OU RAMAL DE ESGOTO SANITÁRIO. AF_08/2022	UN		45,15
SINAPI	104348	TERMINAL DE VENTILAÇÃO, PVC, SÉRIE NORMAL, ESGOTO PREDIAL, DN 50 MM, JUNTA SOLDÁVEL, FORNECIDO E INSTALADO EM PRUMADA DE ESGOTO SANITÁRIO OU VENTILAÇÃO. AF_08/2022	UN		9,75
SINAPI	104350	JUNÇÃO DE REDUÇÃO INVERTIDA, PVC, SÉRIE NORMAL, ESGOTO PREDIAL, DN 75 X 50 MM, JUNTA ELÁSTICA, FORNECIDO E INSTALADO EM PRUMADA DE ESGOTO SANITÁRIO OU VENTILAÇÃO. AF_08/2022	UN		28,40
SINAPI	104351	TERMINAL DE VENTILAÇÃO, PVC, SÉRIE NORMAL, ESGOTO PREDIAL, DN 75 MM, JUNTA SOLDÁVEL, FORNECIDO E INSTALADO EM PRUMADA DE ESGOTO SANITÁRIO OU VENTILAÇÃO. AF_08/2022	UN		20,20
SINAPI	104352	TE, PVC, SÉRIE NORMAL, ESGOTO PREDIAL, DN 100 X 50 MM, JUNTA ELÁSTICA, FORNECIDO E INSTALADO EM PRUMADA DE ESGOTO SANITÁRIO OU VENTILAÇÃO. AF_08/2022	UN		37,48
SINAPI	104353	JUNÇÃO DE REDUÇÃO INVERTIDA, PVC, SÉRIE NORMAL, ESGOTO PREDIAL, DN 100 X 50 MM, JUNTA ELÁSTICA, FORNECIDO E INSTALADO EM PRUMADA DE ESGOTO SANITÁRIO OU VENTILAÇÃO. AF_08/2022	UN		39,35
SINAPI	104354	TE, PVC, SÉRIE NORMAL, ESGOTO PREDIAL, DN 100 X 75 MM, JUNTA ELÁSTICA, FORNECIDO E INSTALADO EM PRUMADA DE ESGOTO SANITÁRIO OU VENTILAÇÃO. AF_08/2022	UN		42,97
SINAPI	104355	JUNÇÃO DE REDUÇÃO INVERTIDA, PVC, SÉRIE NORMAL, ESGOTO PREDIAL, DN 100 X 75 MM, JUNTA ELÁSTICA, FORNECIDO E INSTALADO EM PRUMADA DE ESGOTO SANITÁRIO OU VENTILAÇÃO. AF_08/2022	UN		45,37
SINAPI	104356	TERMINAL DE VENTILAÇÃO, PVC, SÉRIE NORMAL, ESGOTO PREDIAL, DN 100 MM, JUNTA SOLDÁVEL, FORNECIDO E INSTALADO EM PRUMADA DE ESGOTO SANITÁRIO OU VENTILAÇÃO. AF_08/2022	UN		26,78
SINAPI	104357	CAP, PVC, SÉRIE NORMAL, ESGOTO PREDIAL, DN 100 MM, JUNTA ELÁSTICA, FORNECIDO E INSTALADO EM SUBCOLETOR AÉREO DE ESGOTO SANITÁRIO. AF_08/2022	UN		17,95
SINAPI	104576	LUVA DE REDUÇÃO, PARA INSTALAÇÕES EM PEX ÁGUA, DN 20 X 16 MM, COM ANEL DESLIZANTE - FORNECIMENTO E INSTALAÇÃO. AF_02/2023	UN		14,63
SINAPI	104577	LUVA DE REDUÇÃO, PARA INSTALAÇÕES EM PEX ÁGUA, DN 25 X 16 MM, COM ANEL DESLIZANTE - FORNECIMENTO E INSTALAÇÃO. AF_02/2023	UN		19,57
SINAPI	104578	LUVA DE REDUÇÃO, PARA INSTALAÇÕES EM PEX ÁGUA, DN 25 X 20 MM, COM ANEL DESLIZANTE - FORNECIMENTO E INSTALAÇÃO. AF_02/2023	UN		20,99
SINAPI	104579	LUVA DE REDUÇÃO, PARA INSTALAÇÕES EM PEX ÁGUA, DN 32 X 25 MM, COM ANEL DESLIZANTE - FORNECIMENTO E INSTALAÇÃO. AF_02/2023	UN		27,51
SINAPI	104581	LUVA , PARA INSTALAÇÕES EM PEX ÁGUA, DN 16 MM, COM ANEL DESLIZANTE - FORNECIMENTO E INSTALAÇÃO. AF_02/2023	UN		13,36
SINAPI	104582	LUVA , PARA INSTALAÇÕES EM PEX ÁGUA, DN 20 MM, COM ANEL DESLIZANTE - FORNECIMENTO E INSTALAÇÃO. AF_02/2023	UN		17,02
SINAPI	104583	LUVA , PARA INSTALAÇÕES EM PEX ÁGUA, DN 25 MM, COM ANEL DESLIZANTE - FORNECIMENTO E INSTALAÇÃO. AF_02/2023	UN		27,13
SINAPI	104584	LUVA , PARA INSTALAÇÕES EM PEX ÁGUA, DN 32 MM, COM ANEL DESLIZANTE - FORNECIMENTO E INSTALAÇÃO. AF_02/2023	UN		32,56
SINAPI	97895	CAIXA ENTERRADA HIDRÁULICA RETANGULAR, EM CONCRETO PRÉ-MOLDADO, DIMENSÕES INTERNAS: 0,3X0,3X0,3 M. AF_12/2020	UN		193,43
SINAPI	97896	CAIXA ENTERRADA HIDRÁULICA RETANGULAR, EM CONCRETO PRÉ-MOLDADO, DIMENSÕES INTERNAS: 0,4X0,4X0,4 M. AF_12/2020	UN		358,40
SINAPI	97897	CAIXA ENTERRADA HIDRÁULICA RETANGULAR, EM CONCRETO PRÉ-MOLDADO, DIMENSÕES INTERNAS: 0,6X0,6X0,6 M. AF_12/2020	UN		463,73
SINAPI	97898	CAIXA ENTERRADA HIDRÁULICA RETANGULAR, EM CONCRETO PRÉ-MOLDADO, DIMENSÕES INTERNAS: 0,8X0,8X0,8 M. AF_12/2020	UN		890,34
SINAPI	97900	CAIXA ENTERRADA HIDRÁULICA RETANGULAR EM ALVENARIA COM TIJOLOS CERÂMICOS MACIÇOS, DIMENSÕES INTERNAS: 0,3X0,3X0,3 M PARA REDE DE ESGOTO. AF_12/2020	UN		192,96
SINAPI	97901	CAIXA ENTERRADA HIDRÁULICA RETANGULAR EM ALVENARIA COM TIJOLOS CERÂMICOS MACIÇOS, DIMENSÕES INTERNAS: 0,4X0,4X0,4 M PARA REDE DE ESGOTO. AF_12/2020	UN		303,14
SINAPI	97902	CAIXA ENTERRADA HIDRÁULICA RETANGULAR EM ALVENARIA COM TIJOLOS CERÂMICOS MACIÇOS, DIMENSÕES INTERNAS: 0,6X0,6X0,6 M PARA REDE DE ESGOTO. AF_12/2020	UN		589,71
SINAPI	97903	CAIXA ENTERRADA HIDRÁULICA RETANGULAR EM ALVENARIA COM TIJOLOS CERÂMICOS MACIÇOS, DIMENSÕES INTERNAS: 0,8X0,8X0,8 M PARA REDE DE ESGOTO. AF_12/2020	UN		818,78
SINAPI	97904	CAIXA ENTERRADA HIDRÁULICA RETANGULAR EM ALVENARIA COM TIJOLOS CERÂMICOS MACIÇOS, DIMENSÕES INTERNAS: 1X1X0,6 M PARA REDE DE ESGOTO. AF_12/2020	UN		967,94
SINAPI	97905	CAIXA ENTERRADA HIDRÁULICA RETANGULAR, EM ALVENARIA COM BLOCOS DE CONCRETO, DIMENSÕES INTERNAS: 0,4X0,4X0,4 M PARA REDE DE ESGOTO. AF_12/2020	UN		239,93
SINAPI	97906	CAIXA ENTERRADA HIDRÁULICA RETANGULAR, EM ALVENARIA COM BLOCOS DE CONCRETO, DIMENSÕES INTERNAS: 0,6X0,6X0,6 M PARA REDE DE ESGOTO. AF_12/2020	UN		444,71
SINAPI	97907	CAIXA ENTERRADA HIDRÁULICA RETANGULAR, EM ALVENARIA COM BLOCOS DE CONCRETO, DIMENSÕES INTERNAS: 0,8X0,8X0,6 M PARA REDE DE ESGOTO. AF_12/2020	UN		633,76
SINAPI	97908	CAIXA ENTERRADA HIDRÁULICA RETANGULAR, EM ALVENARIA COM BLOCOS DE CONCRETO, DIMENSÕES INTERNAS: 1X1X0,6 M PARA REDE DE ESGOTO. AF_12/2020	UN		749,01
SINAPI	98102	CAIXA DE GORDURA SIMPLES, CIRCULAR, EM CONCRETO PRÉ-MOLDADO, DIÂMETRO INTERNO = 0,4 M, ALTURA INTERNA = 0,4 M. AF_12/2020	UN		183,08
SINAPI	98104	CAIXA DE GORDURA SIMPLES (CAPACIDADE: 36L), RETANGULAR, EM ALVENARIA COM TIJOLOS CERÂMICOS MACIÇOS, DIMENSÕES INTERNAS = 0,2X0,4 M, ALTURA INTERNA = 0,8 M. AF_12/2020	UN		383,81
SINAPI	98105	CAIXA DE GORDURA DUPLA (CAPACIDADE: 126 L), RETANGULAR, EM ALVENARIA COM TIJOLOS CERÂMICOS MACIÇOS, DIMENSÕES INTERNAS = 0,4X0,7 M, ALTURA INTERNA = 0,8 M. AF_12/2020	UN		667,23
SINAPI	98106	CAIXA DE GORDURA ESPECIAL (CAPACIDADE: 312 L - PARA ATÉ 146 PESSOAS SERVIDAS NO PICO), RETANGULAR, EM ALVENARIA COM TIJOLOS CERÂMICOS MACIÇOS, DIMENSÕES INTERNAS = 0,4X1,2 M, ALTURA INTERNA = 1 M. AF_12/2020	UN		1.101,73
SINAPI	98107	CAIXA DE GORDURA SIMPLES (CAPACIDADE: 36 L), RETANGULAR, EM ALVENARIA COM BLOCOS DE CONCRETO, DIMENSÕES INTERNAS = 0,2X0,4 M, ALTURA INTERNA = 0,8 M. AF_12/2020	UN		271,59
SINAPI	98108	CAIXA DE GORDURA DUPLA (CAPACIDADE: 126 L), RETANGULAR, EM ALVENARIA COM BLOCOS DE CONCRETO, DIMENSÕES INTERNAS = 0,4X0,7 M, ALTURA INTERNA = 0,8 M. AF_12/2020	UN		486,03
SINAPI	99250	CAIXA ENTERRADA HIDRÁULICA RETANGULAR EM ALVENARIA COM TIJOLOS CERÂMICOS MACIÇOS, DIMENSÕES INTERNAS: 0,3X0,3X0,3 M PARA REDE DE DRENAGEM. AF_12/2020	UN		186,83
SINAPI	99251	CAIXA ENTERRADA HIDRÁULICA RETANGULAR EM ALVENARIA COM TIJOLOS CERÂMICOS MACIÇOS, DIMENSÕES INTERNAS: 0,4X0,4X0,4 M PARA REDE DE DRENAGEM. AF_12/2020	UN		292,62
SINAPI	99253	CAIXA ENTERRADA HIDRÁULICA RETANGULAR EM ALVENARIA COM TIJOLOS CERÂMICOS MACIÇOS, DIMENSÕES INTERNAS: 0,6X0,6X0,6 M PARA REDE DE DRENAGEM. AF_12/2020	UN		566,10
SINAPI	99255	CAIXA ENTERRADA HIDRÁULICA RETANGULAR EM ALVENARIA COM TIJOLOS CERÂMICOS MACIÇOS, DIMENSÕES INTERNAS: 0,8X0,8X0,6 M PARA REDE DE DRENAGEM. AF_12/2020	UN		786,42
SINAPI	99257	CAIXA ENTERRADA HIDRÁULICA RETANGULAR EM ALVENARIA COM TIJOLOS CERÂMICOS MACIÇOS, DIMENSÕES INTERNAS: 1X1X0,6 M PARA REDE DE DRENAGEM. AF_12/2020	UN		926,08
SINAPI	99258	CAIXA ENTERRADA HIDRÁULICA RETANGULAR, EM ALVENARIA COM BLOCOS DE CONCRETO, DIMENSÕES INTERNAS: 0,4X0,4X0,4 M PARA REDE DE DRENAGEM. AF_12/2020	UN		233,25
SINAPI	99260	CAIXA ENTERRADA HIDRÁULICA RETANGULAR, EM ALVENARIA COM BLOCOS DE CONCRETO, DIMENSÕES INTERNAS: 0,6X0,6X0,6 M PARA REDE DE DRENAGEM. AF_12/2020	UN		429,85
SINAPI	99262	CAIXA ENTERRADA HIDRÁULICA RETANGULAR, EM ALVENARIA COM BLOCOS DE CONCRETO, DIMENSÕES INTERNAS: 0,8X0,8X0,6 M PARA REDE DE DRENAGEM. AF_12/2020	UN		612,54
SINAPI	99264	CAIXA ENTERRADA HIDRÁULICA RETANGULAR, EM ALVENARIA COM BLOCOS DE CONCRETO, DIMENSÕES INTERNAS: 1X1X0,6 M PARA REDE DE DRENAGEM. AF_12/2020	UN		720,33
SINAPI	102587	FURO EM CAIXA D'ÁGUA COM ESPESURA DE 2 ATÉ 5 MM E DIÂMETRO DE 15 MM. AF_06/2021	UN		3,49
SINAPI	102588	FURO EM CAIXA D'ÁGUA COM ESPESURA DE 6 ATÉ 8 MM E DIÂMETRO DE 15 MM. AF_06/2021	UN		5,04

FONTE	CÓDIGO	DESCRIÇÃO	UNIDADE	DESONERADO	NÃO DESONERADO
SINAPI	102589	FURO EM CAIXA D'ÁGUA COM ESPESSURA DE 2 ATÉ 5 MM E DIÂMETRO DE 20 MM. AF_06/2021	UN		3,88
SINAPI	102590	FURO EM CAIXA D'ÁGUA COM ESPESSURA DE 6 ATÉ 8 MM E DIÂMETRO DE 20 MM. AF_06/2021	UN		5,44
SINAPI	102591	FURO EM CAIXA D'ÁGUA COM ESPESSURA DE 2 ATÉ 5 MM E DIÂMETRO DE 25 MM. AF_06/2021	UN		4,27
SINAPI	102592	FURO EM CAIXA D'ÁGUA COM ESPESSURA DE 6 ATÉ 8 MM E DIÂMETRO DE 25 MM. AF_06/2021	UN		5,83
SINAPI	102593	FURO EM CAIXA D'ÁGUA COM ESPESSURA DE 2 ATÉ 5 MM E DIÂMETRO DE 32 MM. AF_06/2021	UN		4,82
SINAPI	102594	FURO EM CAIXA D'ÁGUA COM ESPESSURA DE 6 ATÉ 8 MM E DIÂMETRO DE 32 MM. AF_06/2021	UN		6,39
SINAPI	102595	FURO EM CAIXA D'ÁGUA COM ESPESSURA DE 2 ATÉ 5 MM E DIÂMETRO DE 40 MM. AF_06/2021	UN		5,45
SINAPI	102596	FURO EM CAIXA D'ÁGUA COM ESPESSURA DE 6 ATÉ 8 MM E DIÂMETRO DE 40 MM. AF_06/2021	UN		7,01
SINAPI	102597	FURO EM CAIXA D'ÁGUA COM ESPESSURA DE 2 ATÉ 5 MM E DIÂMETRO DE 50 MM. AF_06/2021	UN		6,24
SINAPI	102598	FURO EM CAIXA D'ÁGUA COM ESPESSURA DE 6 ATÉ 8 MM E DIÂMETRO DE 50 MM. AF_06/2021	UN		7,80
SINAPI	102599	FURO EM CAIXA D'ÁGUA COM ESPESSURA DE 2 ATÉ 5 MM E DIÂMETRO DE 60 MM. AF_06/2021	UN		7,02
SINAPI	102600	FURO EM CAIXA D'ÁGUA COM ESPESSURA DE 6 ATÉ 8 MM E DIÂMETRO DE 60 MM. AF_06/2021	UN		8,59
SINAPI	102601	FURO EM CAIXA D'ÁGUA COM ESPESSURA DE 2 ATÉ 5 MM E DIÂMETRO DE 75 MM. AF_06/2021	UN		8,21
SINAPI	102602	FURO EM CAIXA D'ÁGUA COM ESPESSURA DE 6 ATÉ 8 MM E DIÂMETRO DE 75 MM. AF_06/2021	UN		9,77
SINAPI	102603	FURO EM CAIXA D'ÁGUA COM ESPESSURA DE 2 ATÉ 5 MM E DIÂMETRO DE 100 MM. AF_06/2021	UN		10,17
SINAPI	102604	FURO EM CAIXA D'ÁGUA COM ESPESSURA DE 6 ATÉ 8 MM E DIÂMETRO DE 100 MM. AF_06/2021	UN		11,73
SINAPI	102605	CAIXA D'ÁGUA EM POLIETILENO, 500 LITROS - FORNECIMENTO E INSTALAÇÃO. AF_06/2021	UN		297,03
SINAPI	102606	CAIXA D'ÁGUA EM POLIETILENO, 750 LITROS - FORNECIMENTO E INSTALAÇÃO. AF_06/2021	UN		457,81
SINAPI	102607	CAIXA D'ÁGUA EM POLIETILENO, 1000 LITROS - FORNECIMENTO E INSTALAÇÃO. AF_06/2021	UN		490,03
SINAPI	102608	CAIXA D'ÁGUA EM POLIETILENO, 1500 LITROS - FORNECIMENTO E INSTALAÇÃO. AF_06/2021	UN		1.123,71
SINAPI	102609	CAIXA D'ÁGUA EM POLIETILENO, 2000 LITROS - FORNECIMENTO E INSTALAÇÃO. AF_06/2021	UN		1.276,72
SINAPI	102610	CAIXA D'ÁGUA EM POLIETILENO, 3000 LITROS - FORNECIMENTO E INSTALAÇÃO. AF_06/2021	UN		2.194,70
SINAPI	102611	CAIXA D'ÁGUA EM POLIÉSTER REFORÇADO COM FIBRA DE VIDRO, 500 LITROS - FORNECIMENTO E INSTALAÇÃO. AF_06/2021	UN		493,70
SINAPI	102612	CAIXA D'ÁGUA EM POLIÉSTER REFORÇADO COM FIBRA DE VIDRO, 750 LITROS - FORNECIMENTO E INSTALAÇÃO. AF_06/2021	UN		708,93
SINAPI	102613	CAIXA D'ÁGUA EM POLIÉSTER REFORÇADO COM FIBRA DE VIDRO, 1000 LITROS - FORNECIMENTO E INSTALAÇÃO. AF_06/2021	UN		687,11
SINAPI	102614	CAIXA D'ÁGUA EM POLIÉSTER REFORÇADO COM FIBRA DE VIDRO, 1500 LITROS - FORNECIMENTO E INSTALAÇÃO. AF_06/2021	UN		1.056,67
SINAPI	102615	CAIXA D'ÁGUA EM POLIÉSTER REFORÇADO COM FIBRA DE VIDRO, 2000 LITROS - FORNECIMENTO E INSTALAÇÃO. AF_06/2021	UN		1.326,10
SINAPI	102616	CAIXA D'ÁGUA EM POLIÉSTER REFORÇADO COM FIBRA DE VIDRO, 3000 LITROS - FORNECIMENTO E INSTALAÇÃO. AF_06/2021	UN		1.963,20
SINAPI	102617	CAIXA D'ÁGUA EM POLIÉSTER REFORÇADO COM FIBRA DE VIDRO, 5000 LITROS - FORNECIMENTO E INSTALAÇÃO. AF_06/2021	UN		3.580,50
SINAPI	102618	CAIXA D'ÁGUA EM POLIÉSTER REFORÇADO COM FIBRA DE VIDRO, 7000 LITROS - FORNECIMENTO E INSTALAÇÃO. AF_06/2021	UN		4.317,28
SINAPI	102619	CAIXA D'ÁGUA EM POLIÉSTER REFORÇADO COM FIBRA DE VIDRO, 10000 LITROS - FORNECIMENTO E INSTALAÇÃO. AF_06/2021	UN		5.812,09
SINAPI	102620	CAIXA D'ÁGUA EM POLIÉSTER REFORÇADO COM FIBRA DE VIDRO, 15000 LITROS - FORNECIMENTO E INSTALAÇÃO. AF_06/2021	UN		8.465,70
SINAPI	102621	CAIXA D'ÁGUA EM POLIÉSTER REFORÇADO COM FIBRA DE VIDRO, 20000 LITROS - FORNECIMENTO E INSTALAÇÃO. AF_06/2021	UN		13.038,56
SINAPI	102622	CAIXA D'ÁGUA EM POLIETILENO, 500 LITROS (INCLUSOS TUBOS, CONEXÕES E TORNEIRA DE BÓIA) - FORNECIMENTO E INSTALAÇÃO. AF_06/2021	UN		641,32
SINAPI	102623	CAIXA D'ÁGUA EM POLIETILENO, 1000 LITROS (INCLUSOS TUBOS, CONEXÕES E TORNEIRA DE BÓIA) - FORNECIMENTO E INSTALAÇÃO. AF_06/2021	UN		894,68
SINAPI	89482	CAIXA SIFONADA, PVC, DN 100 X 100 X 50 MM, FORNECIDA E INSTALADA EM RAMAIS DE ENCAMINHAMENTO DE ÁGUA PLUVIAL. AF_06/2022	UN		40,79
SINAPI	89491	CAIXA SIFONADA, PVC, DN 150 X 185 X 75 MM, FORNECIDA E INSTALADA EM RAMAIS DE ENCAMINHAMENTO DE ÁGUA PLUVIAL. AF_06/2022	UN		104,31
SINAPI	89495	RALO SIFONADO, PVC, DN 100 X 40 MM, JUNTA SOLDÁVEL, FORNECIDO E INSTALADO EM RAMAIS DE ENCAMINHAMENTO DE ÁGUA PLUVIAL. AF_06/2022	UN		19,32
SINAPI	89707	CAIXA SIFONADA, PVC, DN 100 X 100 X 50 MM, JUNTA ELÁSTICA, FORNECIDA E INSTALADA EM RAMAL DE DESCARGA OU EM RAMAL DE ESGOTO SANITÁRIO. AF_08/2022	UN		49,86
SINAPI	89708	CAIXA SIFONADA, PVC, DN 150 X 185 X 75 MM, JUNTA ELÁSTICA, FORNECIDA E INSTALADA EM RAMAL DE DESCARGA OU EM RAMAL DE ESGOTO SANITÁRIO. AF_08/2022	UN		107,59
SINAPI	89709	RALO SIFONADO, PVC, DN 100 X 40 MM, JUNTA SOLDÁVEL, FORNECIDO E INSTALADO EM RAMAL DE DESCARGA OU EM RAMAL DE ESGOTO SANITÁRIO. AF_08/2022	UN		22,03
SINAPI	89710	RALO SECO, PVC, DN 100 X 40 MM, JUNTA SOLDÁVEL, FORNECIDO E INSTALADO EM RAMAL DE DESCARGA OU EM RAMAL DE ESGOTO SANITÁRIO. AF_08/2022	UN		19,22
SINAPI	104326	RALO SECO CÔNICO, PVC, DN 100 X 40 MM, JUNTA SOLDÁVEL, FORNECIDO E INSTALADO EM RAMAL DE DESCARGA OU EM RAMAL DE ESGOTO SANITÁRIO. AF_08/2022	UN		20,96
SINAPI	104327	RALO SIFONADO REDONDO, PVC, DN 100 X 40 MM, JUNTA SOLDÁVEL, FORNECIDO E INSTALADO EM RAMAL DE DESCARGA OU EM RAMAL DE ESGOTO SANITÁRIO. AF_08/2022	UN		19,93
SINAPI	104328	CAIXA SIFONADA, COM GRELHA QUADRADA, PVC, DN 150 X 150 X 50 MM, JUNTA SOLDÁVEL, FORNECIDA E INSTALADA EM RAMAL DE DESCARGA OU EM RAMAL DE ESGOTO SANITÁRIO. AF_08/2022	UN		73,77
SINAPI	104329	CAIXA SIFONADA, COM GRELHA REDONDA, PVC, DN 150 X 150 X 50 MM, JUNTA SOLDÁVEL, FORNECIDA E INSTALADA EM RAMAL DE DESCARGA OU EM RAMAL DE ESGOTO SANITÁRIO. AF_08/2022	UN		83,79
SINAPI	86872	TANQUE DE LOUÇA BRANCA COM COLUNA, 30L OU EQUIVALENTE - FORNECIMENTO E INSTALAÇÃO. AF_01/2020	UN		734,46
SINAPI	86874	TANQUE DE LOUÇA BRANCA SUSPENSO, 18L OU EQUIVALENTE - FORNECIMENTO E INSTALAÇÃO. AF_01/2020	UN		513,79
SINAPI	86875	TANQUE DE MÁRMORE SINTÉTICO COM COLUNA, 22L OU EQUIVALENTE - FORNECIMENTO E INSTALAÇÃO. AF_01/2020	UN		493,55
SINAPI	86876	TANQUE DE MÁRMORE SINTÉTICO SUSPENSO, 22L OU EQUIVALENTE - FORNECIMENTO E INSTALAÇÃO. AF_01/2020	UN		283,67
SINAPI	86877	VÁLVULA EM METAL CROMADO 1.1/2X 1.1/2 PARA TANQUE OU LAVATÓRIO, COM OU SEM LADRÃO - FORNECIMENTO E INSTALAÇÃO. AF_01/2020	UN		94,27
SINAPI	86878	VÁLVULA EM METAL CROMADO TIPO AMERICANA 3.1/2X 1.1/2 PARA PIA - FORNECIMENTO E INSTALAÇÃO. AF_01/2020	UN		101,81
SINAPI	86879	VÁLVULA EM PLÁSTICO 1 PARA PIA, TANQUE OU LAVATÓRIO, COM OU SEM LADRÃO - FORNECIMENTO E INSTALAÇÃO. AF_01/2020	UN		9,64
SINAPI	86880	VÁLVULA EM PLÁSTICO CROMADO TIPO AMERICANA 3.1/2X 1.1/2 SEM ADAPTADOR PARA PIA - FORNECIMENTO E INSTALAÇÃO. AF_01/2020	UN		26,02
SINAPI	86881	SIFÃO DO TIPO GARRAFA EM METAL CROMADO 1 X 1.1/2 FORNECIMENTO E INSTALAÇÃO. AF_01/2020	UN		289,60
SINAPI	86882	SIFÃO DO TIPO GARRAFA/COPO EM PVC 1.1/4 X 1.1/2 FORNECIMENTO E INSTALAÇÃO. AF_01/2020	UN		22,09
SINAPI	86883	SIFÃO DO TIPO FLEXÍVEL EM PVC 1 X 1.1/2 - FORNECIMENTO E INSTALAÇÃO. AF_01/2020	UN		12,00
SINAPI	86884	ENGATE FLEXÍVEL EM PLÁSTICO BRANCO, 1/2X 30CM - FORNECIMENTO E INSTALAÇÃO. AF_01/2020	UN		10,76
SINAPI	86885	ENGATE FLEXÍVEL EM PLÁSTICO BRANCO, 1/2X 40CM - FORNECIMENTO E INSTALAÇÃO. AF_01/2020	UN		12,18
SINAPI	86886	ENGATE FLEXÍVEL EM INOX, 1/2 X 30CM - FORNECIMENTO E INSTALAÇÃO. AF_01/2020	UN		69,55
SINAPI	86887	ENGATE FLEXÍVEL EM INOX, 1/2 X 40CM - FORNECIMENTO E INSTALAÇÃO. AF_01/2020	UN		75,63
SINAPI	86888	VASO SANITÁRIO SIFONADO COM CAIXA ACOPLADA LOUÇA BRANCA - FORNECIMENTO E INSTALAÇÃO. AF_01/2020	UN		502,20
SINAPI	86889	BANCADA DE GRANITO CINZA POLIDO, DE 1,50 X 0,60 M, PARA PIA DE COZINHA - FORNECIMENTO E INSTALAÇÃO. AF_01/2020	UN		811,74
SINAPI	86893	BANCADA DE MÁRMORE BRANCO POLIDO, DE 1,50 X 0,60 M, PARA PIA DE COZINHA - FORNECIMENTO E INSTALAÇÃO. AF_01/2020	UN		854,41
SINAPI	86894	BANCADA DE MÁRMORE SINTÉTICO, DE 120 X 60CM, COM CUBA INTEGRADA - FORNECIMENTO E INSTALAÇÃO. AF_01/2020	UN		279,89
SINAPI	86895	BANCADA DE GRANITO CINZA POLIDO, DE 0,50 X 0,60 M, PARA LAVATÓRIO - FORNECIMENTO E INSTALAÇÃO. AF_01/2020	UN		384,39
SINAPI	86899	BANCADA DE MÁRMORE BRANCO POLIDO, DE 0,50 X 0,60 M, PARA LAVATÓRIO - FORNECIMENTO E INSTALAÇÃO. AF_01/2020	UN		400,40
SINAPI	86900	CUBA DE EMBUTIR RETANGULAR DE AÇO INOXIDÁVEL, 46 X 30 X 12 CM - FORNECIMENTO E INSTALAÇÃO. AF_01/2020	UN		235,17

FONTE	CÓDIGO	DESCRIÇÃO	UNIDADE	DESONERADO	NÃO DESONERADO
SINAPI	86901	CUBA DE EMBUTIR OVAL EM LOUÇA BRANCA, 35 X 50CM OU EQUIVALENTE - FORNECIMENTO E INSTALAÇÃO. AF_01/2020	UN		152,57
SINAPI	86902	LAVATÓRIO LOUÇA BRANCA COM COLUNA, *44 X 35,5* CM, PADRÃO POPULAR - FORNECIMENTO E INSTALAÇÃO. AF_01/2020	UN		315,43
SINAPI	86903	LAVATÓRIO LOUÇA BRANCA COM COLUNA, 45 X 55CM OU EQUIVALENTE, PADRÃO MÉDIO - FORNECIMENTO E INSTALAÇÃO. AF_01/2020	UN		358,08
SINAPI	86904	LAVATÓRIO LOUÇA BRANCA SUSPENSO, 29,5 X 39CM OU EQUIVALENTE, PADRÃO POPULAR - FORNECIMENTO E INSTALAÇÃO. AF_01/2020	UN		149,50
SINAPI	86905	APARELHO MISTURADOR DE MESA PARA LAVATÓRIO, PADRÃO MÉDIO - FORNECIMENTO E INSTALAÇÃO. AF_01/2020	UN		487,29
SINAPI	86906	TORNEIRA CROMADA DE MESA, 1/2IDU 3/4PARA LAVATÓRIO, PADRÃO POPULAR - FORNECIMENTO E INSTALAÇÃO. AF_01/2020	UN		90,09
SINAPI	86908	APARELHO MISTURADOR DE MESA PARA PIA DE COZINHA, PADRÃO MÉDIO - FORNECIMENTO E INSTALAÇÃO. AF_01/2020	UN		585,08
SINAPI	86909	TORNEIRA CROMADA TUBO MÓVEL, DE MESA, 1/2IDU 3/4PARA PIA DE COZINHA, PADRÃO ALTO - FORNECIMENTO E INSTALAÇÃO. AF_01/2020	UN		156,46
SINAPI	86910	TORNEIRA CROMADA TUBO MÓVEL, DE PAREDE, 1/2IDU 3/4PARA PIA DE COZINHA, PADRÃO MÉDIO - FORNECIMENTO E INSTALAÇÃO. AF_01/2020	UN		154,26
SINAPI	86911	TORNEIRA CROMADA LONGA, DE PAREDE, 1/2IDU 3/4PARA PIA DE COZINHA, PADRÃO POPULAR - FORNECIMENTO E INSTALAÇÃO. AF_01/2020	UN		105,42
SINAPI	86913	TORNEIRA CROMADA 1/2IDU 3/4PARA TANQUE, PADRÃO POPULAR - FORNECIMENTO E INSTALAÇÃO. AF_01/2020	UN		65,64
SINAPI	86914	TORNEIRA CROMADA 1/2IDU 3/4PARA TANQUE, PADRÃO MÉDIO - FORNECIMENTO E INSTALAÇÃO. AF_01/2020	UN		118,26
SINAPI	86915	TORNEIRA CROMADA DE MESA, 1/2IDU 3/4PARA LAVATÓRIO, PADRÃO MÉDIO - FORNECIMENTO E INSTALAÇÃO. AF_01/2020	UN		172,87
SINAPI	86916	TORNEIRA PLÁSTICA 3/4PARA TANQUE - FORNECIMENTO E INSTALAÇÃO. AF_01/2020	UN		22,57
SINAPI	86919	TANQUE DE LOUÇA BRANCA COM COLUNA, 30L OU EQUIVALENTE, INCLUSO SIFÃO FLEXÍVEL EM PVC, VÁLVULA METÁLICA E TORNEIRA DE METAL CROMADO PADRÃO MÉDIO - FORNECIMENTO E INSTALAÇÃO. AF_01/2020	UN		958,99
SINAPI	86920	TANQUE DE LOUÇA BRANCA COM COLUNA, 30L OU EQUIVALENTE, INCLUSO SIFÃO FLEXÍVEL EM PVC, VÁLVULA PLÁSTICA E TORNEIRA DE METAL CROMADO PADRÃO POPULAR - FORNECIMENTO E INSTALAÇÃO. AF_01/2020	UN		821,74
SINAPI	86921	TANQUE DE LOUÇA BRANCA COM COLUNA, 30L OU EQUIVALENTE, INCLUSO SIFÃO FLEXÍVEL EM PVC, VÁLVULA PLÁSTICA E TORNEIRA DE PLÁSTICO - FORNECIMENTO E INSTALAÇÃO. AF_01/2020	UN		778,67
SINAPI	86922	TANQUE DE LOUÇA BRANCA SUSPENSO, 18L OU EQUIVALENTE, INCLUSO SIFÃO TIPO GARRAFA EM METAL CROMADO, VÁLVULA METÁLICA E TORNEIRA DE METAL CROMADO PADRÃO MÉDIO - FORNECIMENTO E INSTALAÇÃO. AF_01/2020	UN		1.015,92
SINAPI	86923	TANQUE DE LOUÇA BRANCA SUSPENSO, 18L OU EQUIVALENTE, INCLUSO SIFÃO TIPO GARRAFA EM PVC, VÁLVULA PLÁSTICA E TORNEIRA DE METAL CROMADO PADRÃO POPULAR - FORNECIMENTO E INSTALAÇÃO. AF_01/2020	UN		611,16
SINAPI	86924	TANQUE DE LOUÇA BRANCA SUSPENSO, 18L OU EQUIVALENTE, INCLUSO SIFÃO TIPO GARRAFA EM PVC, VÁLVULA PLÁSTICA E TORNEIRA DE PLÁSTICO - FORNECIMENTO E INSTALAÇÃO. AF_01/2020	UN		568,09
SINAPI	86925	TANQUE DE MÁRMORE SINTÉTICO COM COLUNA, 22L OU EQUIVALENTE, INCLUSO SIFÃO FLEXÍVEL EM PVC, VÁLVULA PLÁSTICA E TORNEIRA DE METAL CROMADO PADRÃO POPULAR - FORNECIMENTO E INSTALAÇÃO. AF_01/2020	UN		580,83
SINAPI	86926	TANQUE DE MÁRMORE SINTÉTICO COM COLUNA, 22L OU EQUIVALENTE, INCLUSO SIFÃO FLEXÍVEL EM PVC, VÁLVULA PLÁSTICA E TORNEIRA DE PLÁSTICO - FORNECIMENTO E INSTALAÇÃO. AF_01/2020	UN		537,76
SINAPI	86927	TANQUE DE MÁRMORE SINTÉTICO SUSPENSO, 22L OU EQUIVALENTE, INCLUSO SIFÃO TIPO GARRAFA EM PVC, VÁLVULA PLÁSTICA E TORNEIRA DE METAL CROMADO PADRÃO POPULAR - FORNEC. E INSTALAÇÃO. AF_01/2020	UN		381,04
SINAPI	86928	TANQUE DE MÁRMORE SINTÉTICO SUSPENSO, 22L OU EQUIVALENTE, INCLUSO SIFÃO TIPO GARRAFA EM PVC, VÁLVULA PLÁSTICA E TORNEIRA DE PLÁSTICO - FORNECIMENTO E INSTALAÇÃO. AF_01/2020	UN		337,97
SINAPI	86929	TANQUE DE MÁRMORE SINTÉTICO SUSPENSO, 22L OU EQUIVALENTE, INCLUSO SIFÃO FLEXÍVEL EM PVC, VÁLVULA PLÁSTICA E TORNEIRA DE METAL CROMADO PADRÃO POPULAR - FORNECIMENTO E INSTALAÇÃO. AF_01/2020	UN		370,95
SINAPI	86930	TANQUE DE MÁRMORE SINTÉTICO SUSPENSO, 22L OU EQUIVALENTE, INCLUSO SIFÃO FLEXÍVEL EM PVC, VÁLVULA PLÁSTICA E TORNEIRA DE PLÁSTICO - FORNECIMENTO E INSTALAÇÃO. AF_01/2020	UN		327,88
SINAPI	86931	VASO SANITÁRIO SIFONADO COM CAIXA ACOPLADA LOUÇA BRANCA, INCLUSO ENGATE FLEXÍVEL EM PLÁSTICO BRANCO, 1/2 X 40CM - FORNECIMENTO E INSTALAÇÃO. AF_01/2020	UN		514,38
SINAPI	86932	VASO SANITÁRIO SIFONADO COM CAIXA ACOPLADA LOUÇA BRANCA - PADRÃO MÉDIO, INCLUSO ENGATE FLEXÍVEL EM METAL CROMADO, 1/2 X 40CM - FORNECIMENTO E INSTALAÇÃO. AF_01/2020	UN		577,83
SINAPI	86933	BANCADA DE MÁRMORE SINTÉTICO 120 X 60CM, COM CUBA INTEGRADA, INCLUSO SIFÃO TIPO GARRAFA EM PVC, VÁLVULA EM PLÁSTICO CROMADO TIPO AMERICANA E TORNEIRA CROMADA LONGA, DE PAREDE, PADRÃO POPULAR - FORNECIMENTO E INSTALAÇÃO. AF_01/2020	UN		433,42
SINAPI	86934	BANCADA DE MÁRMORE SINTÉTICO 120 X 60CM, COM CUBA INTEGRADA, INCLUSO SIFÃO TIPO FLEXÍVEL EM PVC, VÁLVULA EM PLÁSTICO CROMADO TIPO AMERICANA E TORNEIRA CROMADA LONGA, DE PAREDE, PADRÃO POPULAR - FORNECIMENTO E INSTALAÇÃO. AF_01/2020	UN		423,33
SINAPI	86935	CUBA DE EMBUTIR DE AÇO INOXIDÁVEL MÉDIA, INCLUSO VÁLVULA TIPO AMERICANA EM METAL CROMADO E SIFÃO FLEXÍVEL EM PVC - FORNECIMENTO E INSTALAÇÃO. AF_01/2020	UN		348,98
SINAPI	86936	CUBA DE EMBUTIR DE AÇO INOXIDÁVEL MÉDIA, INCLUSO VÁLVULA TIPO AMERICANA E SIFÃO TIPO GARRAFA EM METAL CROMADO - FORNECIMENTO E INSTALAÇÃO. AF_01/2020	UN		626,58
SINAPI	86937	CUBA DE EMBUTIR OVAL EM LOUÇA BRANCA, 35 X 50CM OU EQUIVALENTE, INCLUSO VÁLVULA EM METAL CROMADO E SIFÃO FLEXÍVEL EM PVC - FORNECIMENTO E INSTALAÇÃO. AF_01/2020	UN		258,84
SINAPI	86938	CUBA DE EMBUTIR OVAL EM LOUÇA BRANCA, 35 X 50CM OU EQUIVALENTE, INCLUSO VÁLVULA E SIFÃO TIPO GARRAFA EM METAL CROMADO - FORNECIMENTO E INSTALAÇÃO. AF_01/2020	UN		536,44
SINAPI	86939	LAVATÓRIO LOUÇA BRANCA COM COLUNA, *44 X 35,5* CM, PADRÃO POPULAR, INCLUSO SIFÃO FLEXÍVEL EM PVC, VÁLVULA E ENGATE FLEXÍVEL 30CM EM PLÁSTICO E COM TORNEIRA CROMADA PADRÃO POPULAR - FORNECIMENTO E INSTALAÇÃO. AF_01/2020	UN		437,92
SINAPI	86940	LAVATÓRIO LOUÇA BRANCA COM COLUNA, 45 X 55CM OU EQUIVALENTE, PADRÃO MÉDIO, INCLUSO SIFÃO TIPO GARRAFA, VÁLVULA E ENGATE FLEXÍVEL DE 40CM EM METAL CROMADO, COM APARELHO MISTURADOR PADRÃO MÉDIO - FORNECIMENTO E INSTALAÇÃO. AF_01/2020	UN		1.380,50
SINAPI	86941	LAVATÓRIO LOUÇA BRANCA COM COLUNA, 45 X 55CM OU EQUIVALENTE, PADRÃO MÉDIO, INCLUSO SIFÃO TIPO GARRAFA, VÁLVULA E ENGATE FLEXÍVEL DE 40CM EM METAL CROMADO, COM TORNEIRA CROMADA DE MESA, PADRÃO MÉDIO - FORNECIMENTO E INSTALAÇÃO. AF_01/2020	UN		990,45
SINAPI	86942	LAVATÓRIO LOUÇA BRANCA SUSPENSO, 29,5 X 39CM OU EQUIVALENTE, PADRÃO POPULAR, INCLUSO SIFÃO TIPO GARRAFA EM PVC, VÁLVULA E ENGATE FLEXÍVEL 30CM EM PLÁSTICO E TORNEIRA CROMADA DE MESA, PADRÃO POPULAR - FORNECIMENTO E INSTALAÇÃO. AF_01/2020	UN		282,08
SINAPI	86943	LAVATÓRIO LOUÇA BRANCA SUSPENSO, 29,5 X 39CM OU EQUIVALENTE, PADRÃO POPULAR, INCLUSO SIFÃO FLEXÍVEL EM PVC, VÁLVULA E ENGATE FLEXÍVEL 30CM EM PLÁSTICO E TORNEIRA CROMADA DE MESA, PADRÃO POPULAR - FORNECIMENTO E INSTALAÇÃO. AF_01/2020	UN		271,99
SINAPI	86947	BANCADA MÁRMORE BRANCO, 50 X 60 CM, INCLUSO CUBA DE EMBUTIR OVAL EM LOUÇA BRANCA 35 X 50 CM, VÁLVULA, SIFÃO TIPO GARRAFA E ENGATE FLEXÍVEL 40 CM EM METAL CROMADO E APARELHO MISTURADOR DE MESA, PADRÃO MÉDIO - FORNEC. E INSTALAÇÃO. AF_01/2020	UN		1.575,39
SINAPI	93396	BANCADA GRANITO CINZA, 50 X 60 CM, INCL. CUBA DE EMBUTIR OVAL LOUÇA BRANCA 35 X 50 CM, VÁLVULA METAL CROMADO, SIFÃO FLEXÍVEL PVC, ENGATE 30 CM FLEXÍVEL PLÁSTICO E TORNEIRA CROMADA DE MESA, PADRÃO POPULAR - FORNEC. E INSTALAÇÃO. AF_01/2020	UN		744,08
SINAPI	93441	BANCADA MÁRMORE BRANCO 150 X 60 CM, COM CUBA DE EMBUTIR DE AÇO, VÁLVULA AMERICANA EM METAL, SIFÃO FLEXÍVEL EM PVC, ENGATE FLEXÍVEL 30 CM, TORNEIRA CROMADA LONGA, DE PAREDE, 1/2IDU 3/4PARA COZINHA, PADRÃO POPULAR - FORNEC. E INSTALAÇÃO. AF_01/2020	UN		1.276,90
SINAPI	93442	BANCADA MÁRMORE BRANCO 150 X 60 CM, COM CUBA DE EMBUTIR DE AÇO, VÁLVULA AMERICANA E SIFÃO TIPO GARRAFA EM METAL, ENGATE FLEXÍVEL 30 CM, TORNEIRA CROMADA, DE MESA, 1/2IDU 3/4PARA PIA COZINHA, PADRÃO ALTO - FORNEC. E INSTALAÇÃO. AF_01/2020	UN		1.648,21
SINAPI	95469	VASO SANITÁRIO SIFONADO CONVENCIONAL COM LOUÇA BRANCA - FORNECIMENTO E INSTALAÇÃO. AF_01/2020	UN		305,60
SINAPI	95470	VASO SANITÁRIO SIFONADO CONVENCIONAL COM LOUÇA BRANCA, INCLUSO CONJUNTO DE LIGAÇÃO PARA BACIA SANITÁRIA AJUSTÁVEL - FORNECIMENTO E INSTALAÇÃO. AF_10/2016	UN		313,71
SINAPI	95471	VASO SANITÁRIO SIFONADO CONVENCIONAL PARA PCD SEM FURO FRONTAL COM LOUÇA BRANCA SEM ASSENTO - FORNECIMENTO E INSTALAÇÃO. AF_01/2020	UN		789,62
SINAPI	95472	VASO SANITÁRIO SIFONADO CONVENCIONAL PARA PCD SEM FURO FRONTAL COM LOUÇA BRANCA SEM ASSENTO, INCLUSO CONJUNTO DE LIGAÇÃO PARA BACIA SANITÁRIA AJUSTÁVEL - FORNECIMENTO E INSTALAÇÃO. AF_01/2020	UN		797,73
SINAPI	95542	PORTA TOALHA ROSTO EM METAL CROMADO, TIPO ARGOLA, INCLUSO FIXAÇÃO. AF_01/2020	UN		62,63

FONTE	CÓDIGO	DESCRIÇÃO	UNIDADE	DESONERADO	NÃO DESONERADO
SINAPI	95543	PORTA TOALHA BANHO EM METAL CROMADO, TIPO BARRA, INCLUSO FIXAÇÃO. AF_01/2020	UN		102,38
SINAPI	95544	PAPELEIRA DE PAREDE EM METAL CROMADO SEM TAMPA, INCLUSO FIXAÇÃO. AF_01/2020	UN		78,63
SINAPI	95545	SABONETEIRA DE PAREDE EM METAL CROMADO, INCLUSO FIXAÇÃO. AF_01/2020	UN		76,92
SINAPI	95546	KIT DE ACESSÓRIOS PARA BANHEIRO EM METAL CROMADO, 5 PECAS, INCLUSO FIXAÇÃO. AF_01/2020	UN		239,51
SINAPI	95547	SABONETEIRA PLÁSTICA TIPO DISPENSER PARA SABONETE LÍQUIDO COM RESERVATÓRIO 800 A 1500 ML, INCLUSO FIXAÇÃO. AF_01/2020	UN		109,70
SINAPI	100848	VASO SANITÁRIO INFANTIL LOUÇA BRANCA - FORNECIMENTO E INSTALAÇÃO. AF_01/2020	UN		566,96
SINAPI	100849	ASSENTO SANITÁRIO CONVENCIONAL - FORNECIMENTO E INSTALAÇÃO. AF_01/2020	UN		37,54
SINAPI	100851	ASSENTO SANITÁRIO INFANTIL - FORNECIMENTO E INSTALAÇÃO. AF_01/2020	UN		73,92
SINAPI	100852	CUBA DE EMBUTIR RETANGULAR DE AÇO INOXIDÁVEL, 56 X 33 X 12 CM - FORNECIMENTO E INSTALAÇÃO. AF_01/2020	UN		257,67
SINAPI	100853	TORNEIRA CROMADA DE MESA PARA LAVATÓRIO, TIPO MONOCOMANDO. AF_01/2020	UN		413,80
SINAPI	100854	TORNEIRA CROMADA DE MESA PARA LAVATÓRIO COM SENSOR DE PRESENÇA. AF_01/2020	UN		2.165,36
SINAPI	100856	MANOPLA E CANOPLA CROMADA -FORNECIMENTO E INSTALAÇÃO. AF_01/2020	UN		45,49
SINAPI	100857	ACABAMENTO MONOCOMANDO PARA CHUVEIRO -FORNECIMENTO E INSTALAÇÃO. AF_01/2020	UN		633,86
SINAPI	100858	MICTÓRIO SIFONADO LOUÇA BRANCA -PADRÃO MÉDIO -FORNECIMENTO E INSTALAÇÃO. AF_01/2020	UN		769,74
SINAPI	100859	MICTÓRIO SIFONADO LOUÇA BRANCA PARA ENTRADA DE ÁGUA EMBUTIDA -PADRÃO ALTO -FORNECIMENTO E INSTALAÇÃO. AF_01/2020	UN		1.037,78
SINAPI	100860	CHUVEIRO ELÉTRICO COMUM CORPO PLÁSTICO, TIPO DUCHA -FORNECIMENTO E INSTALAÇÃO. AF_01/2020	UN		100,48
SINAPI	100861	SUPORTE MÃO FRANCESA EM AÇO, ABAS IGUAIS 30 CM, CAPACIDADE MÍNIMA 60 KG, BRANCO - FORNECIMENTO E INSTALAÇÃO. AF_01/2020	UN		33,64
SINAPI	100862	SUPORTE MÃO FRANCESA EM AÇO, ABAS IGUAIS 40 CM, CAPACIDADE MÍNIMA 70 KG, BRANCO - FORNECIMENTO E INSTALAÇÃO. AF_01/2020	UN		36,76
SINAPI	100863	BARRA DE APOIO EM "L", EM AÇO INOX POLIDO 70 X 70 CM, FIXADA NA PAREDE - FORNECIMENTO E INSTALAÇÃO. AF_01/2020	UN		630,51
SINAPI	100864	BARRA DE APOIO EM "L", EM AÇO INOX POLIDO 80 X 80 CM, FIXADA NA PAREDE - FORNECIMENTO E INSTALAÇÃO. AF_01/2020	UN		694,25
SINAPI	100865	BARRA DE APOIO LATERAL ARTICULADA, COM TRAVA, EM AÇO INOX POLIDO, FIXADA NA PAREDE - FORNECIMENTO E INSTALAÇÃO. AF_01/2020	UN		624,39
SINAPI	100866	BARRA DE APOIO RETA, EM AÇO INOX POLIDO, COMPRIMENTO 60CM, FIXADA NA PAREDE - FORNECIMENTO E INSTALAÇÃO. AF_01/2020	UN		322,61
SINAPI	100867	BARRA DE APOIO RETA, EM AÇO INOX POLIDO, COMPRIMENTO 70 CM, FIXADA NA PAREDE - FORNECIMENTO E INSTALAÇÃO. AF_01/2020	UN		343,62
SINAPI	100868	BARRA DE APOIO RETA, EM AÇO INOX POLIDO, COMPRIMENTO 80 CM, FIXADA NA PAREDE - FORNECIMENTO E INSTALAÇÃO. AF_01/2020	UN		357,61
SINAPI	100869	BARRA DE APOIO RETA, EM AÇO INOX POLIDO, COMPRIMENTO 90 CM, FIXADA NA PAREDE - FORNECIMENTO E INSTALAÇÃO. AF_01/2020	UN		368,34
SINAPI	100870	BARRA DE APOIO RETA, EM ALUMÍNIO, COMPRIMENTO 60 CM, FIXADA NA PAREDE - FORNECIMENTO E INSTALAÇÃO. AF_01/2020	UN		288,95
SINAPI	100871	BARRA DE APOIO RETA, EM ALUMÍNIO, COMPRIMENTO 70 CM, FIXADA NA PAREDE - FORNECIMENTO E INSTALAÇÃO. AF_01/2020	UN		311,89
SINAPI	100872	BARRA DE APOIO RETA, EM ALUMÍNIO, COMPRIMENTO 80 CM, FIXADA NA PAREDE - FORNECIMENTO E INSTALAÇÃO. AF_01/2020	UN		326,54
SINAPI	100873	BARRA DE APOIO RETA, EM ALUMÍNIO, COMPRIMENTO 90 CM, FIXADA NA PAREDE - FORNECIMENTO E INSTALAÇÃO. AF_01/2020	UN		335,69
SINAPI	100874	PUXADOR PARA PCD, FIXADO NA PORTA - FORNECIMENTO E INSTALAÇÃO. AF_01/2020	UN		322,61
SINAPI	100875	BANCO ARTICULADO, EM AÇO INOX, PARA PCD, FIXADO NA PAREDE - FORNECIMENTO E INSTALAÇÃO. AF_01/2020	UN		1.151,35
SINAPI	100878	VASO SANITÁRIO SIFONADO COM CAIXA ACOPLADA, LOUÇA BRANCA - PADRÃO ALTO - FORNECIMENTO E INSTALAÇÃO. AF_01/2020	UN		674,98
SINAPI	98052	TANQUE SÉPTICO CIRCULAR, EM CONCRETO PRÉ-MOLDADO, DIÂMETRO INTERNO = 1,10 M, ALTURA INTERNA = 2,50 M, VOLUME ÚTIL: 2138,2 L (PARA 5 CONTRIBUINTES). AF_12/2020_PA	UN		2.131,83
SINAPI	98053	TANQUE SÉPTICO CIRCULAR, EM CONCRETO PRÉ-MOLDADO, DIÂMETRO INTERNO = 1,40 M, ALTURA INTERNA = 2,50 M, VOLUME ÚTIL: 3463,6 L (PARA 13 CONTRIBUINTES). AF_12/2020_PA	UN		2.930,94
SINAPI	98054	TANQUE SÉPTICO CIRCULAR, EM CONCRETO PRÉ-MOLDADO, DIÂMETRO INTERNO = 1,88 M, ALTURA INTERNA = 2,50 M, VOLUME ÚTIL: 6245,8 L (PARA 32 CONTRIBUINTES). AF_12/2020_PA	UN		4.769,03
SINAPI	98055	TANQUE SÉPTICO CIRCULAR, EM CONCRETO PRÉ-MOLDADO, DIÂMETRO INTERNO = 2,38 M, ALTURA INTERNA = 2,50 M, VOLUME ÚTIL: 10009,8 L (PARA 69 CONTRIBUINTES). AF_12/2020_PA	UN		6.480,69
SINAPI	98056	TANQUE SÉPTICO CIRCULAR, EM CONCRETO PRÉ-MOLDADO, DIÂMETRO INTERNO = 2,38 M, ALTURA INTERNA = 3,0 M, VOLUME ÚTIL: 12234,2 L (PARA 86 CONTRIBUINTES). AF_12/2020_PA	UN		7.567,59
SINAPI	98057	TANQUE SÉPTICO CIRCULAR, EM CONCRETO PRÉ-MOLDADO, DIÂMETRO INTERNO = 2,88 M, ALTURA INTERNA = 2,50 M, VOLUME ÚTIL: 14657,4 L (PARA 105 CONTRIBUINTES). AF_12/2020_PA	UN		9.007,90
SINAPI	98058	FILTRO ANAERÓBIO CIRCULAR, EM CONCRETO PRÉ-MOLDADO, DIÂMETRO INTERNO = 1,10 M, ALTURA INTERNA = 1,50 M, VOLUME ÚTIL: 1140,4 L (PARA 5 CONTRIBUINTES). AF_12/2020_PA	UN		1.807,05
SINAPI	98059	FILTRO ANAERÓBIO CIRCULAR, EM CONCRETO PRÉ-MOLDADO, DIÂMETRO INTERNO = 1,88 M, ALTURA INTERNA = 1,50 M, VOLUME ÚTIL: 3331,1 L (PARA 19 CONTRIBUINTES). AF_12/2020_PA	UN		3.875,03
SINAPI	98060	FILTRO ANAERÓBIO CIRCULAR, EM CONCRETO PRÉ-MOLDADO, DIÂMETRO INTERNO = 2,38 M, ALTURA INTERNA = 1,50 M, VOLUME ÚTIL: 5338,6 L (PARA 34 CONTRIBUINTES). AF_12/2020_PA	UN		5.394,66
SINAPI	98061	FILTRO ANAERÓBIO CIRCULAR, EM CONCRETO PRÉ-MOLDADO, DIÂMETRO INTERNO = 2,88 M, ALTURA INTERNA = 1,50 M, VOLUME ÚTIL: 7817,3 L (PARA 75 CONTRIBUINTES). AF_12/2020_PA	UN		7.516,68
SINAPI	98062	SUMIDOURO CIRCULAR, EM CONCRETO PRÉ-MOLDADO, DIÂMETRO INTERNO = 1,88 M, ALTURA INTERNA = 2,00 M, ÁREA DE INFILTRAÇÃO: 13,1 M² (PARA 5 CONTRIBUINTES). AF_12/2020_PA	UN		3.164,21
SINAPI	98063	SUMIDOURO CIRCULAR, EM CONCRETO PRÉ-MOLDADO, DIÂMETRO INTERNO = 2,38 M, ALTURA INTERNA = 2,50 M, ÁREA DE INFILTRAÇÃO: 21,3 M² (PARA 8 CONTRIBUINTES). AF_12/2020_PA	UN		4.825,90
SINAPI	98064	SUMIDOURO CIRCULAR, EM CONCRETO PRÉ-MOLDADO, DIÂMETRO INTERNO = 2,38 M, ALTURA INTERNA = 3,0 M, ÁREA DE INFILTRAÇÃO: 25 M² (PARA 10 CONTRIBUINTES). AF_12/2020_PA	UN		5.582,73
SINAPI	98065	SUMIDOURO CIRCULAR, EM CONCRETO PRÉ-MOLDADO, DIÂMETRO INTERNO = 2,88 M, ALTURA INTERNA = 3,0 M, ÁREA DE INFILTRAÇÃO: 31,4 M² (PARA 12 CONTRIBUINTES). AF_12/2020_PA	UN		7.759,12
SINAPI	98066	TANQUE SÉPTICO RETANGULAR, EM ALVENARIA COM TÍJULOS CERÂMICOS MACIÇOS, DIMENSÕES INTERNAS: 1,0 X 2,0 X H=1,4 M, VOLUME ÚTIL: 2000 L (PARA 5 CONTRIBUINTES). AF_12/2020	UN		4.776,41
SINAPI	98067	TANQUE SÉPTICO RETANGULAR, EM ALVENARIA COM TÍJULOS CERÂMICOS MACIÇOS, DIMENSÕES INTERNAS: 1,2 X 2,4 X H=1,6 M, VOLUME ÚTIL: 3456 L (PARA 13 CONTRIBUINTES). AF_12/2020	UN		6.364,53
SINAPI	98068	TANQUE SÉPTICO RETANGULAR, EM ALVENARIA COM TÍJULOS CERÂMICOS MACIÇOS, DIMENSÕES INTERNAS: 1,4 X 3,2 X H=1,8 M, VOLUME ÚTIL: 6272 L (PARA 32 CONTRIBUINTES). AF_12/2020	UN		8.985,66
SINAPI	98069	TANQUE SÉPTICO RETANGULAR, EM ALVENARIA COM TÍJULOS CERÂMICOS MACIÇOS, DIMENSÕES INTERNAS: 1,6 X 4,4 X H=1,8 M, VOLUME ÚTIL: 9856 L (PARA 68 CONTRIBUINTES). AF_12/2020	UN		12.070,33
SINAPI	98070	TANQUE SÉPTICO RETANGULAR, EM ALVENARIA COM TÍJULOS CERÂMICOS MACIÇOS, DIMENSÕES INTERNAS: 1,6 X 4,8 X H=2,0 M, VOLUME ÚTIL: 12288 L (PARA 86 CONTRIBUINTES). AF_12/2020	UN		13.795,27
SINAPI	98071	TANQUE SÉPTICO RETANGULAR, EM ALVENARIA COM TÍJULOS CERÂMICOS MACIÇOS, DIMENSÕES INTERNAS: 1,6 X 4,6 X H=2,4 M, VOLUME ÚTIL: 14720 L (PARA 105 CONTRIBUINTES). AF_12/2020	UN		15.063,50
SINAPI	98072	FILTRO ANAERÓBIO RETANGULAR, EM ALVENARIA COM TÍJULOS CERÂMICOS MACIÇOS, DIMENSÕES INTERNAS: 0,8 X 1,2 X H=1,67 M, VOLUME ÚTIL: 1152 L (PARA 5 CONTRIBUINTES). AF_12/2020	UN		4.014,65
SINAPI	98073	FILTRO ANAERÓBIO RETANGULAR, EM ALVENARIA COM TÍJULOS CERÂMICOS MACIÇOS, DIMENSÕES INTERNAS: 1,2 X 1,8 X H=1,67 M, VOLUME ÚTIL: 2592 L (PARA 13 CONTRIBUINTES). AF_12/2020	UN		6.275,22
SINAPI	98074	FILTRO ANAERÓBIO RETANGULAR, EM ALVENARIA COM TÍJULOS CERÂMICOS MACIÇOS, DIMENSÕES INTERNAS: 1,4 X 3,0 X H=1,67 M, VOLUME ÚTIL: 5040 L (PARA 32 CONTRIBUINTES). AF_12/2020	UN		9.733,98
SINAPI	98075	FILTRO ANAERÓBIO RETANGULAR, EM ALVENARIA COM TÍJULOS CERÂMICOS MACIÇOS, DIMENSÕES INTERNAS: 1,4 X 4,2 X H=1,67 M, VOLUME ÚTIL: 7056 L (PARA 67 CONTRIBUINTES). AF_12/2020	UN		12.651,80
SINAPI	98076	FILTRO ANAERÓBIO RETANGULAR, EM ALVENARIA COM TÍJULOS CERÂMICOS MACIÇOS, DIMENSÕES INTERNAS: 1,6 X 4,6 X H=1,67 M, VOLUME ÚTIL: 8832 L (PARA 84 CONTRIBUINTES). AF_12/2020	UN		14.574,26
SINAPI	98077	FILTRO ANAERÓBIO RETANGULAR, EM ALVENARIA COM TÍJULOS CERÂMICOS MACIÇOS, DIMENSÕES INTERNAS: 1,6 X 5,6 X H=1,67 M, VOLUME ÚTIL: 10752 L (PARA 103 CONTRIBUINTES). AF_12/2020	UN		17.154,09

FONTE	CÓDIGO	DESCRIÇÃO	UNIDADE	DESONERADO	NÃO DESONERADO
SINAPI	98078	SUMIDOURO RETANGULAR, EM ALVENARIA COM TIJOS CERÂMICOS MACIÇOS, DIMENSÕES INTERNAS: 0,8 X 1,4 X H=3,0 M, ÁREA DE INFILTRAÇÃO: 13,2 M² (PARA 5 CONTRIBUINTES). AF_12/2020	UN		4.523,52
SINAPI	98079	SUMIDOURO RETANGULAR, EM ALVENARIA COM TIJOS CERÂMICOS MACIÇOS, DIMENSÕES INTERNAS: 1,0 X 3,0 X H=3,0 M, ÁREA DE INFILTRAÇÃO: 25 M² (PARA 10 CONTRIBUINTES). AF_12/2020	UN		7.903,56
SINAPI	98080	SUMIDOURO RETANGULAR, EM ALVENARIA COM TIJOS CERÂMICOS MACIÇOS, DIMENSÕES INTERNAS: 1,6 X 3,4 X H=3,0 M, ÁREA DE INFILTRAÇÃO: 32,9 M² (PARA 13 CONTRIBUINTES). AF_12/2020	UN		10.128,34
SINAPI	98081	SUMIDOURO RETANGULAR, EM ALVENARIA COM TIJOS CERÂMICOS MACIÇOS, DIMENSÕES INTERNAS: 1,6 X 5,8 X H=3,0 M, ÁREA DE INFILTRAÇÃO: 50 M² (PARA 20 CONTRIBUINTES). AF_12/2020	UN		14.977,96
SINAPI	98082	TANQUE SÉPTICO RETANGULAR, EM ALVENARIA COM BLOCOS DE CONCRETO, DIMENSÕES INTERNAS: 1,0 X 2,0 X H=1,4 M, VOLUME ÚTIL: 2000 L (PARA 5 CONTRIBUINTES). AF_12/2020	UN		3.576,33
SINAPI	98083	TANQUE SÉPTICO RETANGULAR, EM ALVENARIA COM BLOCOS DE CONCRETO, DIMENSÕES INTERNAS: 1,2 X 2,4 X H=1,6 M, VOLUME ÚTIL: 3456 L (PARA 13 CONTRIBUINTES). AF_12/2020	UN		4.711,43
SINAPI	98084	TANQUE SÉPTICO RETANGULAR, EM ALVENARIA COM BLOCOS DE CONCRETO, DIMENSÕES INTERNAS: 1,4 X 3,2 X H=1,8 M, VOLUME ÚTIL: 6272 L (PARA 32 CONTRIBUINTES). AF_12/2020	UN		6.602,52
SINAPI	98085	TANQUE SÉPTICO RETANGULAR, EM ALVENARIA COM BLOCOS DE CONCRETO, DIMENSÕES INTERNAS: 1,6 X 4,4 X H=1,8 M, VOLUME ÚTIL: 9856 L (PARA 68 CONTRIBUINTES). AF_12/2020	UN		8.966,15
SINAPI	98086	TANQUE SÉPTICO RETANGULAR, EM ALVENARIA COM BLOCOS DE CONCRETO, DIMENSÕES INTERNAS: 1,6 X 4,8 X H=2,0 M, VOLUME ÚTIL: 12288 L (PARA 86 CONTRIBUINTES). AF_12/2020	UN		10.105,08
SINAPI	98087	TANQUE SÉPTICO RETANGULAR, EM ALVENARIA COM BLOCOS DE CONCRETO, DIMENSÕES INTERNAS: 1,6 X 4,6 X H=2,4 M, VOLUME ÚTIL: 14720 L (PARA 105 CONTRIBUINTES). AF_12/2020	UN		10.751,55
SINAPI	98088	FILTRO ANAERÓBIO RETANGULAR, EM ALVENARIA COM BLOCOS DE CONCRETO, DIMENSÕES INTERNAS: 0,8 X 1,2 X H=1,67 M, VOLUME ÚTIL: 1152 L (PARA 5 CONTRIBUINTES). AF_12/2020	UN		3.092,51
SINAPI	98089	FILTRO ANAERÓBIO RETANGULAR, EM ALVENARIA COM BLOCOS DE CONCRETO, DIMENSÕES INTERNAS: 1,2 X 1,8 X H=1,67 M, VOLUME ÚTIL: 2592 L (PARA 13 CONTRIBUINTES). AF_12/2020	UN		4.894,77
SINAPI	98090	FILTRO ANAERÓBIO RETANGULAR, EM ALVENARIA COM BLOCOS DE CONCRETO, DIMENSÕES INTERNAS: 1,4 X 3,0 X H=1,67 M, VOLUME ÚTIL: 5040 L (PARA 32 CONTRIBUINTES). AF_12/2020	UN		7.696,23
SINAPI	98091	FILTRO ANAERÓBIO RETANGULAR, EM ALVENARIA COM BLOCOS DE CONCRETO, DIMENSÕES INTERNAS: 1,4 X 4,2 X H=1,67 M, VOLUME ÚTIL: 7056 L (PARA 67 CONTRIBUINTES). AF_12/2020	UN		10.056,04
SINAPI	98092	FILTRO ANAERÓBIO RETANGULAR, EM ALVENARIA COM BLOCOS DE CONCRETO, DIMENSÕES INTERNAS: 1,6 X 4,6 X H=1,67 M, VOLUME ÚTIL: 8832 L (PARA 84 CONTRIBUINTES). AF_12/2020	UN		11.687,12
SINAPI	98093	FILTRO ANAERÓBIO RETANGULAR, EM ALVENARIA COM BLOCOS DE CONCRETO, DIMENSÕES INTERNAS: 1,6 X 5,6 X H=1,67 M, VOLUME ÚTIL: 10752 L (PARA 103 CONTRIBUINTES). AF_12/2020	UN		13.797,79
SINAPI	98094	SUMIDOURO RETANGULAR, EM ALVENARIA COM BLOCOS DE CONCRETO, DIMENSÕES INTERNAS: 0,8 X 1,4 X H=3,0 M, ÁREA DE INFILTRAÇÃO: 13,2 M² (PARA 5 CONTRIBUINTES). AF_12/2020	UN		2.533,95
SINAPI	98099	SUMIDOURO RETANGULAR, EM ALVENARIA COM BLOCOS DE CONCRETO, DIMENSÕES INTERNAS: 1,0 X 3,0 X H=3,0 M, ÁREA DE INFILTRAÇÃO: 25 M² (PARA 10 CONTRIBUINTES). AF_12/2020	UN		4.317,03
SINAPI	98100	SUMIDOURO RETANGULAR, EM ALVENARIA COM BLOCOS DE CONCRETO, DIMENSÕES INTERNAS: 1,6 X 3,4 X H=3,0 M, ÁREA DE INFILTRAÇÃO: 32,9 M² (PARA 13 CONTRIBUINTES). AF_12/2020	UN		5.654,54
SINAPI	98101	SUMIDOURO RETANGULAR, EM ALVENARIA COM BLOCOS DE CONCRETO, DIMENSÕES INTERNAS: 1,6 X 5,8 X H=3,0 M, ÁREA DE INFILTRAÇÃO: 50 M² (PARA 20 CONTRIBUINTES). AF_12/2020	UN		8.352,13
SINAPI	98109	CAIXA DE GORDURA ESPECIAL (CAPACIDADE: 312 L - PARA ATÉ 146 PESSOAS SERVIDAS NO PICO), RETANGULAR, EM ALVENARIA COM BLOCOS DE CONCRETO, DIMENSÕES INTERNAS = 0,4X1,2 M, ALTURA INTERNA = 1 M. AF_12/2020	UN		787,81
SINAPI	98110	CAIXA DE GORDURA PEQUENA (CAPACIDADE: 19 L), CIRCULAR, EM PVC, DIÂMETRO INTERNO=0,3 M. AF_12/2020	UN		427,49
SINAPI	98111	CAIXA DE INSPEÇÃO PARA ATERRAMENTO, CIRCULAR, EM POLIETILENO, DIÂMETRO INTERNO = 0,3 M. AF_12/2020	UN		56,67
SINAPI	98112	TIL (TUBO DE INSPEÇÃO E LIMPEZA) CONDOMINIAL PARA ESGOTO, EM PVC, DN 100 X 100 MM. AF_12/2020	UN		87,84
SINAPI	98114	TAMPA CIRCULAR PARA ESGOTO E DRENAGEM, EM FERRO FUNDIDO, DIÂMETRO INTERNO = 0,6 M. AF_12/2020	UN		694,50
SINAPI	98115	TAMPA CIRCULAR PARA ESGOTO E DRENAGEM, EM CONCRETO PRÉ-MOLDADO, DIÂMETRO INTERNO = 0,60 M E ALTURA = 0,10 M. AF_12/2020	UN		100,32
SINAPI	89957	PONTO DE CONSUMO TERMINAL DE ÁGUA FRIA (SUBRAMAL) COM TUBULAÇÃO DE PVC, DN 25 MM, INSTALADO EM RAMAL DE ÁGUA, INCLUSOS RASGO E CHUMBAMENTO EM ALVENARIA. AF_12/2014	UN		139,85
SINAPI	89959	PONTO DE CONSUMO TERMINAL DE ÁGUA QUENTE (SUBRAMAL) COM TUBULAÇÃO DE CPVC, DN 22 MM, INSTALADO EM RAMAL DE ÁGUA, INCLUSOS RASGO E CHUMBAMENTO EM ALVENARIA. AF_12/2014	UN		216,71
SINAPI	89349	REGISTRO DE PRESSÃO BRUTO, LATÃO, ROSCÁVEL, 1/2" - FORNECIMENTO E INSTALAÇÃO. AF_08/2021	UN		21,86
SINAPI	89351	REGISTRO DE PRESSÃO BRUTO, LATÃO, ROSCÁVEL, 3/4" - FORNECIMENTO E INSTALAÇÃO. AF_08/2021	UN		27,34
SINAPI	89352	REGISTRO DE GAVETA BRUTO, LATÃO, ROSCÁVEL, 1/2" - FORNECIMENTO E INSTALAÇÃO. AF_08/2021	UN		29,34
SINAPI	89353	REGISTRO DE GAVETA BRUTO, LATÃO, ROSCÁVEL, 3/4" - FORNECIMENTO E INSTALAÇÃO. AF_08/2021	UN		32,69
SINAPI	89354	MISTURADOR MONOCOMANDO PARA CHUVEIRO, BASE BRUTA E ACABAMENTO CROMADO - FORNECIMENTO E INSTALAÇÃO. AF_08/2021	UN		653,19
SINAPI	89969	KIT DE REGISTRO DE PRESSÃO BRUTO DE LATÃO 1/2", INCLUSIVE CONEXÕES, ROSCÁVEL, INSTALADO EM RAMAL DE ÁGUA FRIA - FORNECIMENTO E INSTALAÇÃO. AF_12/2014	UN		37,69
SINAPI	89970	KIT DE REGISTRO DE PRESSÃO BRUTO DE LATÃO 3/4", INCLUSIVE CONEXÕES, ROSCÁVEL, INSTALADO EM RAMAL DE ÁGUA FRIA - FORNECIMENTO E INSTALAÇÃO. AF_12/2014	UN		40,85
SINAPI	89971	KIT DE REGISTRO DE GAVETA BRUTO DE LATÃO 1/2", INCLUSIVE CONEXÕES, ROSCÁVEL, INSTALADO EM RAMAL DE ÁGUA FRIA - FORNECIMENTO E INSTALAÇÃO. AF_12/2014	UN		40,38
SINAPI	89972	KIT DE REGISTRO DE GAVETA BRUTO DE LATÃO 3/4", INCLUSIVE CONEXÕES, ROSCÁVEL, INSTALADO EM RAMAL DE ÁGUA FRIA - FORNECIMENTO E INSTALAÇÃO. AF_12/2014	UN		45,51
SINAPI	89973	KIT DE MISTURADOR BASE BRUTA DE LATÃO 3/4" MONOCOMANDO PARA CHUVEIRO, INCLUSIVE CONEXÕES, INSTALADO EM RAMAL DE ÁGUA - FORNECIMENTO E INSTALAÇÃO. AF_12/2014	UN		842,98
SINAPI	89974	KIT DE TÊ MISTURADOR EM CPVC 3/4" COM DUPLO COMANDO PARA CHUVEIRO, INCLUSIVE CONEXÕES, INSTALADO EM RAMAL DE ÁGUA - FORNECIMENTO E INSTALAÇÃO. AF_12/2014	UN		260,48
SINAPI	89984	REGISTRO DE PRESSÃO BRUTO, LATÃO, ROSCÁVEL, 1/2", COM ACABAMENTO E CANOPLA CROMADOS - FORNECIMENTO E INSTALAÇÃO. AF_08/2021	UN		69,46
SINAPI	89985	REGISTRO DE PRESSÃO BRUTO, LATÃO, ROSCÁVEL, 3/4", COM ACABAMENTO E CANOPLA CROMADOS - FORNECIMENTO E INSTALAÇÃO. AF_08/2021	UN		73,44
SINAPI	89986	REGISTRO DE GAVETA BRUTO, LATÃO, ROSCÁVEL, 1/2", COM ACABAMENTO E CANOPLA CROMADOS - FORNECIMENTO E INSTALAÇÃO. AF_08/2021	UN		67,74
SINAPI	89987	REGISTRO DE GAVETA BRUTO, LATÃO, ROSCÁVEL, 3/4", COM ACABAMENTO E CANOPLA CROMADOS - FORNECIMENTO E INSTALAÇÃO. AF_08/2021	UN		77,19
SINAPI	90371	REGISTRO DE ESFERA, PVC, ROSCÁVEL, COM VOLANTE, 3/4" - FORNECIMENTO E INSTALAÇÃO. AF_08/2021	UN		32,08
SINAPI	94489	REGISTRO DE ESFERA, PVC, SOLDÁVEL, COM VOLANTE, DN 25 MM - FORNECIMENTO E INSTALAÇÃO. AF_08/2021	UN		31,95
SINAPI	94490	REGISTRO DE ESFERA, PVC, SOLDÁVEL, COM VOLANTE, DN 32 MM - FORNECIMENTO E INSTALAÇÃO. AF_08/2021	UN		47,71
SINAPI	94491	REGISTRO DE ESFERA, PVC, SOLDÁVEL, COM VOLANTE, DN 40 MM - FORNECIMENTO E INSTALAÇÃO. AF_08/2021	UN		64,75
SINAPI	94492	REGISTRO DE ESFERA, PVC, SOLDÁVEL, COM VOLANTE, DN 50 MM - FORNECIMENTO E INSTALAÇÃO. AF_08/2021	UN		66,62
SINAPI	94493	REGISTRO DE ESFERA, PVC, SOLDÁVEL, COM VOLANTE, DN 60 MM - FORNECIMENTO E INSTALAÇÃO. AF_08/2021	UN		121,65
SINAPI	94495	REGISTRO DE GAVETA BRUTO, LATÃO, ROSCÁVEL, 1" - FORNECIMENTO E INSTALAÇÃO. AF_08/2021	UN		50,29
SINAPI	94496	REGISTRO DE GAVETA BRUTO, LATÃO, ROSCÁVEL, 1 1/4" - FORNECIMENTO E INSTALAÇÃO. AF_08/2021	UN		68,51
SINAPI	94497	REGISTRO DE GAVETA BRUTO, LATÃO, ROSCÁVEL, 1 1/2" - FORNECIMENTO E INSTALAÇÃO. AF_08/2021	UN		86,88
SINAPI	94498	REGISTRO DE GAVETA BRUTO, LATÃO, ROSCÁVEL, 2" - FORNECIMENTO E INSTALAÇÃO. AF_08/2021	UN		119,64
SINAPI	94499	REGISTRO DE GAVETA BRUTO, LATÃO, ROSCÁVEL, 2 1/2" - FORNECIMENTO E INSTALAÇÃO. AF_08/2021	UN		235,36
SINAPI	94500	REGISTRO DE GAVETA BRUTO, LATÃO, ROSCÁVEL, 3" - FORNECIMENTO E INSTALAÇÃO. AF_08/2021	UN		285,90
SINAPI	94501	REGISTRO DE GAVETA BRUTO, LATÃO, ROSCÁVEL, 4" - FORNECIMENTO E INSTALAÇÃO. AF_08/2021	UN		572,14
SINAPI	94792	REGISTRO DE GAVETA BRUTO, LATÃO, ROSCÁVEL, 1", COM ACABAMENTO E CANOPLA CROMADOS - FORNECIMENTO E INSTALAÇÃO. AF_08/2021	UN		93,92
SINAPI	94793	REGISTRO DE GAVETA BRUTO, LATÃO, ROSCÁVEL, 1 1/4", COM ACABAMENTO E CANOPLA CROMADOS - FORNECIMENTO E INSTALAÇÃO. AF_08/2021	UN		128,19
SINAPI	94794	REGISTRO DE GAVETA BRUTO, LATÃO, ROSCÁVEL, 1 1/2", COM ACABAMENTO E CANOPLA CROMADOS - FORNECIMENTO E INSTALAÇÃO. AF_08/2021	UN		136,45
SINAPI	94795	TORNEIRA DE BOIA PARA CAIXA D'ÁGUA, ROSCÁVEL, 1/2" - FORNECIMENTO E INSTALAÇÃO. AF_08/2021	UN		31,05
SINAPI	94796	TORNEIRA DE BOIA PARA CAIXA D'ÁGUA, ROSCÁVEL, 3/4" - FORNECIMENTO E INSTALAÇÃO. AF_08/2021	UN		36,36
SINAPI	94797	TORNEIRA DE BOIA PARA CAIXA D'ÁGUA, ROSCÁVEL, 1" - FORNECIMENTO E INSTALAÇÃO. AF_08/2021	UN		73,18
SINAPI	94798	TORNEIRA DE BOIA PARA CAIXA D'ÁGUA, ROSCÁVEL, 1 1/4" - FORNECIMENTO E INSTALAÇÃO. AF_08/2021	UN		120,21

FONTE	CÓDIGO	DESCRIÇÃO	UNIDADE	DESONERADO	NÃO DESONERADO
SINAPI	94799	TORNEIRA DE BOIA PARA CAIXA D'ÁGUA, ROSCÁVEL, 1 1/2" - FORNECIMENTO E INSTALAÇÃO. AF_08/2021	UN		147,98
SINAPI	94800	TORNEIRA DE BOIA PARA CAIXA D'ÁGUA, ROSCÁVEL, 2" - FORNECIMENTO E INSTALAÇÃO. AF_08/2021	UN		190,04
SINAPI	95248	VÁLVULA DE ESFERA BRUTA, BRONZE, ROSCÁVEL, 1/2" - FORNECIMENTO E INSTALAÇÃO. AF_08/2021	UN		42,13
SINAPI	95249	VÁLVULA DE ESFERA BRUTA, BRONZE, ROSCÁVEL, 3/4" - FORNECIMENTO E INSTALAÇÃO. AF_08/2021	UN		50,02
SINAPI	95250	VÁLVULA DE ESFERA BRUTA, BRONZE, ROSCÁVEL, 1" - FORNECIMENTO E INSTALAÇÃO. AF_08/2021	UN		67,50
SINAPI	95251	VÁLVULA DE ESFERA BRUTA, BRONZE, ROSCÁVEL, 1 1/4" - FORNECIMENTO E INSTALAÇÃO. AF_08/2021	UN		99,61
SINAPI	95252	VÁLVULA DE ESFERA BRUTA, BRONZE, ROSCÁVEL, 1 1/2" - FORNECIMENTO E INSTALAÇÃO. AF_08/2021	UN		121,01
SINAPI	95253	VÁLVULA DE ESFERA BRUTA, BRONZE, ROSCÁVEL, 2" - FORNECIMENTO E INSTALAÇÃO. AF_08/2021	UN		183,23
SINAPI	99619	VÁLVULA DE RETENÇÃO HORIZONTAL, DE BRONZE, ROSCÁVEL, 3/4" - FORNECIMENTO E INSTALAÇÃO. AF_08/2021	UN		118,72
SINAPI	99620	VÁLVULA DE RETENÇÃO HORIZONTAL, DE BRONZE, ROSCÁVEL, 1" - FORNECIMENTO E INSTALAÇÃO. AF_08/2021	UN		161,28
SINAPI	99621	VÁLVULA DE RETENÇÃO HORIZONTAL, DE BRONZE, ROSCÁVEL, 1 1/4" - FORNECIMENTO E INSTALAÇÃO. AF_08/2021	UN		240,40
SINAPI	99622	VÁLVULA DE RETENÇÃO HORIZONTAL, DE BRONZE, ROSCÁVEL, 1 1/2" - FORNECIMENTO E INSTALAÇÃO. AF_08/2021	UN		270,54
SINAPI	99623	VÁLVULA DE RETENÇÃO HORIZONTAL, DE BRONZE, ROSCÁVEL, 2" - FORNECIMENTO E INSTALAÇÃO. AF_08/2021	UN		377,55
SINAPI	99624	VÁLVULA DE RETENÇÃO HORIZONTAL, DE BRONZE, ROSCÁVEL, 2 1/2" - FORNECIMENTO E INSTALAÇÃO. AF_08/2021	UN		538,28
SINAPI	99625	VÁLVULA DE RETENÇÃO HORIZONTAL, DE BRONZE, ROSCÁVEL, 3" - FORNECIMENTO E INSTALAÇÃO. AF_08/2021	UN		740,49
SINAPI	99626	VÁLVULA DE RETENÇÃO HORIZONTAL, DE BRONZE, ROSCÁVEL, 4" - FORNECIMENTO E INSTALAÇÃO. AF_08/2021	UN		1.140,35
SINAPI	99627	VÁLVULA DE RETENÇÃO VERTICAL, DE BRONZE, ROSCÁVEL, 1/2" - FORNECIMENTO E INSTALAÇÃO. AF_08/2021	UN		71,62
SINAPI	99628	VÁLVULA DE RETENÇÃO VERTICAL, DE BRONZE, ROSCÁVEL, 3/4" - FORNECIMENTO E INSTALAÇÃO. AF_08/2021	UN		78,13
SINAPI	99629	VÁLVULA DE RETENÇÃO VERTICAL, DE BRONZE, ROSCÁVEL, 1" - FORNECIMENTO E INSTALAÇÃO. AF_08/2021	UN		86,79
SINAPI	99630	VÁLVULA DE RETENÇÃO VERTICAL, DE BRONZE, ROSCÁVEL, 1 1/4" - FORNECIMENTO E INSTALAÇÃO. AF_08/2021	UN		129,13
SINAPI	99631	VÁLVULA DE RETENÇÃO VERTICAL, DE BRONZE, ROSCÁVEL, 1 1/2" - FORNECIMENTO E INSTALAÇÃO. AF_08/2021	UN		150,30
SINAPI	99632	VÁLVULA DE RETENÇÃO VERTICAL, DE BRONZE, ROSCÁVEL, 2" - FORNECIMENTO E INSTALAÇÃO. AF_08/2021	UN		216,76
SINAPI	99633	VÁLVULA DE RETENÇÃO VERTICAL, DE BRONZE, ROSCÁVEL, 3" - FORNECIMENTO E INSTALAÇÃO. AF_08/2021	UN		465,39
SINAPI	99634	VÁLVULA DE RETENÇÃO VERTICAL, DE BRONZE, ROSCÁVEL, 4" - FORNECIMENTO E INSTALAÇÃO. AF_08/2021	UN		794,21
SINAPI	99635	VÁLVULA DE DESCARGA METÁLICA, BASE 1 1/2", ACABAMENTO METALICO CROMADO - FORNECIMENTO E INSTALAÇÃO. AF_08/2021	UN		417,20
SINAPI	103008	VÁLVULA DE RETENÇÃO HORIZONTAL, DE BRONZE, ROSCÁVEL, 1/2" - FORNECIMENTO E INSTALAÇÃO. AF_08/2021	UN		97,00
SINAPI	103009	VÁLVULA DE RETENÇÃO VERTICAL, DE BRONZE, ROSCÁVEL, 2 1/2" - FORNECIMENTO E INSTALAÇÃO. AF_08/2021	UN		342,72
SINAPI	103010	VÁLVULA DE RETENÇÃO, DE BRONZE, PÉ COM CRIVOS, ROSCÁVEL, 3/4" - FORNECIMENTO E INSTALAÇÃO. AF_08/2021	UN		73,56
SINAPI	103011	VÁLVULA DE RETENÇÃO, DE BRONZE, PÉ COM CRIVOS, ROSCÁVEL, 1" - FORNECIMENTO E INSTALAÇÃO. AF_08/2021	UN		82,01
SINAPI	103012	VÁLVULA DE RETENÇÃO, DE BRONZE, PÉ COM CRIVOS, ROSCÁVEL, 1 1/4" - FORNECIMENTO E INSTALAÇÃO. AF_08/2021	UN		129,34
SINAPI	103013	VÁLVULA DE RETENÇÃO, DE BRONZE, PÉ COM CRIVOS, ROSCÁVEL, 1 1/2" - FORNECIMENTO E INSTALAÇÃO. AF_08/2021	UN		139,23
SINAPI	103014	VÁLVULA DE RETENÇÃO, DE BRONZE, PÉ COM CRIVOS, ROSCÁVEL, 2" - FORNECIMENTO E INSTALAÇÃO. AF_08/2021	UN		209,39
SINAPI	103015	VÁLVULA DE RETENÇÃO, DE BRONZE, PÉ COM CRIVOS, ROSCÁVEL, 2 1/2" - FORNECIMENTO E INSTALAÇÃO. AF_08/2021	UN		370,29
SINAPI	103016	VÁLVULA DE RETENÇÃO, DE BRONZE, PÉ COM CRIVOS, ROSCÁVEL, 3" - FORNECIMENTO E INSTALAÇÃO. AF_08/2021	UN		506,26
SINAPI	103017	VÁLVULA DE RETENÇÃO, DE BRONZE, PÉ COM CRIVOS, ROSCÁVEL, 4" - FORNECIMENTO E INSTALAÇÃO. AF_08/2021	UN		883,86
SINAPI	103018	VÁLVULA DE DESCARGA METÁLICA, BASE 1 1/4", ACABAMENTO METALICO CROMADO - FORNECIMENTO E INSTALAÇÃO. AF_08/2021	UN		340,64
SINAPI	103019	REGISTRO OU VÁLVULA GLOBO ANGULAR EM LATÃO, PARA HIDRANTES EM INSTALAÇÃO PREDIAL DE INCÊNDIO, 45 GRAUS, 2 1/2" - FORNECIMENTO E INSTALAÇÃO. AF_08/2021	UN		309,11
SINAPI	103029	REGISTRO OU REGULADOR DE GÁS DE COZINHA - FORNECIMENTO E INSTALAÇÃO. AF_08/2021	UN		37,16
SINAPI	103036	REGISTRO DE ESFERA, PVC, ROSCÁVEL, COM VOLANTE, 1/2" - FORNECIMENTO E INSTALAÇÃO. AF_08/2021	UN		25,76
SINAPI	103037	REGISTRO DE ESFERA, PVC, ROSCÁVEL, COM VOLANTE, 1" - FORNECIMENTO E INSTALAÇÃO. AF_08/2021	UN		50,74
SINAPI	103038	REGISTRO DE ESFERA, PVC, ROSCÁVEL, COM VOLANTE, 1 1/4" - FORNECIMENTO E INSTALAÇÃO. AF_08/2021	UN		67,92
SINAPI	103039	REGISTRO DE ESFERA, PVC, ROSCÁVEL, COM VOLANTE, 1 1/2" - FORNECIMENTO E INSTALAÇÃO. AF_08/2021	UN		73,91
SINAPI	103040	REGISTRO DE ESFERA, PVC, ROSCÁVEL, COM VOLANTE, 2" - FORNECIMENTO E INSTALAÇÃO. AF_08/2021	UN		109,89
SINAPI	103041	REGISTRO DE ESFERA, PVC, ROSCÁVEL, COM BORBOLETA, 1/2" - FORNECIMENTO E INSTALAÇÃO. AF_08/2021	UN		21,46
SINAPI	103042	REGISTRO DE ESFERA, PVC, ROSCÁVEL, COM BORBOLETA, 3/4" - FORNECIMENTO E INSTALAÇÃO. AF_08/2021	UN		26,52
SINAPI	103043	REGISTRO DE ESFERA, PVC, ROSCÁVEL, COM CABEÇA QUADRADA, 1/2" - FORNECIMENTO E INSTALAÇÃO. AF_08/2021	UN		24,79
SINAPI	103044	REGISTRO DE ESFERA, PVC, ROSCÁVEL, COM CABEÇA QUADRADA, 3/4" - FORNECIMENTO E INSTALAÇÃO. AF_08/2021	UN		33,45
SINAPI	103045	REGISTRO DE PRESSÃO, PVC, ROSCÁVEL, VOLANTE SIMPLES, 1/2" - FORNECIMENTO E INSTALAÇÃO. AF_08/2021	UN		10,52
SINAPI	103046	REGISTRO DE PRESSÃO, PVC, ROSCÁVEL, VOLANTE SIMPLES, 3/4" - FORNECIMENTO E INSTALAÇÃO. AF_08/2021	UN		25,12
SINAPI	103047	REGISTRO DE ESFERA, PVC, SOLDÁVEL, COM VOLANTE, DN 20 MM - FORNECIMENTO E INSTALAÇÃO. AF_08/2021	UN		25,98
SINAPI	103048	REGISTRO DE PRESSÃO, PVC, SOLDÁVEL, VOLANTE SIMPLES, DN 20 MM - FORNECIMENTO E INSTALAÇÃO. AF_08/2021	UN		19,36
SINAPI	103049	REGISTRO DE PRESSÃO, PVC, SOLDÁVEL, VOLANTE SIMPLES, DN 25 MM - FORNECIMENTO E INSTALAÇÃO. AF_08/2021	UN		20,93
SINAPI	103050	SUBSTITUIÇÃO DE REGISTRO OU VÁLVULA, ROSCÁVEL, DN 20 MM. AF_08/2021	UN		24,56
SINAPI	103051	SUBSTITUIÇÃO DE REGISTRO OU VÁLVULA, ROSCÁVEL, DN 25 MM. AF_08/2021	UN		29,59
SINAPI	103052	SUBSTITUIÇÃO DE REGISTRO OU VÁLVULA, ROSCÁVEL, DN 32 MM. AF_08/2021	UN		39,99
SINAPI	95634	KIT CAVALETE PARA MEDIÇÃO DE ÁGUA - ENTRADA PRINCIPAL, EM PVC SOLDÁVEL DN 20 (3/4") FORNECIMENTO E INSTALAÇÃO (EXCLUSIVE HIDRÔMETRO). AF_11/2016	UN		234,30
SINAPI	95635	KIT CAVALETE PARA MEDIÇÃO DE ÁGUA - ENTRADA PRINCIPAL, EM PVC SOLDÁVEL DN 25 (3/4") FORNECIMENTO E INSTALAÇÃO (EXCLUSIVE HIDRÔMETRO). AF_11/2016	UN		247,67
SINAPI	95636	KIT CAVALETE PARA MEDIÇÃO DE ÁGUA - ENTRADA PRINCIPAL, EM AÇO GALVANIZADO DN 25 (1") FORNECIMENTO E INSTALAÇÃO (EXCLUSIVE HIDRÔMETRO). AF_11/2016	UN		369,00
SINAPI	95637	KIT CAVALETE PARA MEDIÇÃO DE ÁGUA - ENTRADA PRINCIPAL, EM AÇO GALVANIZADO DN 32 (1 1/4") FORNECIMENTO E INSTALAÇÃO (EXCLUSIVE HIDRÔMETRO). AF_11/2016	UN		576,81
SINAPI	95638	KIT CAVALETE PARA MEDIÇÃO DE ÁGUA - ENTRADA PRINCIPAL, EM AÇO GALVANIZADO DN 40 (1 1/2") FORNECIMENTO E INSTALAÇÃO (EXCLUSIVE HIDRÔMETRO). AF_11/2016	UN		702,23
SINAPI	95639	KIT CAVALETE PARA MEDIÇÃO DE ÁGUA - ENTRADA PRINCIPAL, EM AÇO GALVANIZADO DN 50 (2") FORNECIMENTO E INSTALAÇÃO (EXCLUSIVE HIDRÔMETRO). AF_11/2016	UN		900,55
SINAPI	95641	KIT CAVALETE PARA MEDIÇÃO DE ÁGUA - ENTRADA INDIVIDUALIZADA, EM PVC DN 25 (3/4") PARA 2 MEDIDORES - FORNECIMENTO E INSTALAÇÃO (EXCLUSIVE HIDRÔMETRO). AF_11/2016	UN		289,56
SINAPI	95642	KIT CAVALETE PARA MEDIÇÃO DE ÁGUA - ENTRADA INDIVIDUALIZADA, EM PVC DN 25 (3/4") PARA 3 MEDIDORES - FORNECIMENTO E INSTALAÇÃO (EXCLUSIVE HIDRÔMETRO). AF_11/2016	UN		428,06
SINAPI	95643	KIT CAVALETE PARA MEDIÇÃO DE ÁGUA - ENTRADA INDIVIDUALIZADA, EM PVC DN 25 (3/4") PARA 4 MEDIDORES - FORNECIMENTO E INSTALAÇÃO (EXCLUSIVE HIDRÔMETRO). AF_11/2016	UN		559,60
SINAPI	95644	KIT CAVALETE PARA MEDIÇÃO DE ÁGUA - ENTRADA INDIVIDUALIZADA, EM PVC DN 32 (1 1/4") PARA 1 MEDIDOR - FORNECIMENTO E INSTALAÇÃO (EXCLUSIVE HIDRÔMETRO). AF_11/2016	UN		212,16
SINAPI	95645	KIT CAVALETE PARA MEDIÇÃO DE ÁGUA - ENTRADA INDIVIDUALIZADA, EM PVC DN 32 (1 1/4") PARA 2 MEDIDORES - FORNECIMENTO E INSTALAÇÃO (EXCLUSIVE HIDRÔMETRO). AF_11/2016	UN		386,80
SINAPI	95646	KIT CAVALETE PARA MEDIÇÃO DE ÁGUA - ENTRADA INDIVIDUALIZADA, EM PVC DN 32 (1 1/4") PARA 3 MEDIDORES - FORNECIMENTO E INSTALAÇÃO (EXCLUSIVE HIDRÔMETRO). AF_11/2016	UN		576,59
SINAPI	95647	KIT CAVALETE PARA MEDIÇÃO DE ÁGUA - ENTRADA INDIVIDUALIZADA, EM PVC DN 32 (1 1/4") PARA 4 MEDIDORES - FORNECIMENTO E INSTALAÇÃO (EXCLUSIVE HIDRÔMETRO). AF_11/2016	UN		755,48
SINAPI	95648	KIT CAVALETE PARA MEDIÇÃO DE ÁGUA - ENTRADA INDIVIDUALIZADA, EM CPVC DN 28 (1"), PARA 1 MEDIDOR - FORNECIMENTO E INSTALAÇÃO (EXCLUSIVE HIDRÔMETRO). AF_11/2016	UN		464,15
SINAPI	95649	KIT CAVALETE PARA MEDIÇÃO DE ÁGUA - ENTRADA INDIVIDUALIZADA, EM CPVC DN 28 (1"), PARA 2 MEDIDORES - FORNECIMENTO E INSTALAÇÃO (EXCLUSIVE HIDRÔMETRO). AF_11/2016	UN		798,46
SINAPI	95650	KIT CAVALETE PARA MEDIÇÃO DE ÁGUA - ENTRADA INDIVIDUALIZADA, EM CPVC DN 28 (1"), PARA 3 MEDIDORES - FORNECIMENTO E INSTALAÇÃO (EXCLUSIVE HIDRÔMETRO). AF_11/2016	UN		1.166,41
SINAPI	95651	KIT CAVALETE PARA MEDIÇÃO DE ÁGUA - ENTRADA INDIVIDUALIZADA, EM CPVC DN 28 (1"), PARA 4 MEDIDORES - FORNECIMENTO E INSTALAÇÃO (EXCLUSIVE HIDRÔMETRO). AF_11/2016	UN		1.514,29
SINAPI	95652	KIT CAVALETE PARA MEDIÇÃO DE ÁGUA - ENTRADA INDIVIDUALIZADA, EM CPVC DN 35 (1 1/4"), PARA 1 MEDIDOR - FORNECIMENTO E INSTALAÇÃO (EXCLUSIVE HIDRÔMETRO). AF_11/2016	UN		574,73
SINAPI	95653	KIT CAVALETE PARA MEDIÇÃO DE ÁGUA - ENTRADA INDIVIDUALIZADA, EM CPVC DN 35 (1 1/4"), PARA 2 MEDIDORES - FORNECIMENTO E INSTALAÇÃO (EXCLUSIVE HIDRÔMETRO). AF_11/2016	UN		1.018,07
SINAPI	95654	KIT CAVALETE PARA MEDIÇÃO DE ÁGUA - ENTRADA INDIVIDUALIZADA, EM CPVC DN 35 (1 1/4"), PARA 3 MEDIDORES - FORNECIMENTO E INSTALAÇÃO (EXCLUSIVE HIDRÔMETRO). AF_11/2016	UN		1.499,67
SINAPI	95655	KIT CAVALETE PARA MEDIÇÃO DE ÁGUA - ENTRADA INDIVIDUALIZADA, EM CPVC DN 35 (1 1/4"), PARA 4 MEDIDORES - FORNECIMENTO E INSTALAÇÃO (EXCLUSIVE HIDRÔMETRO). AF_11/2016	UN		1.955,57

FONTE	CÓDIGO	DESCRIÇÃO	UNIDADE	DESONERADO	NÃO DESONERADO
SINAPI	95657	KIT CAVALETE PARA MEDIÇÃO DE ÁGUA - ENTRADA INDIVIDUALIZADA, EM PPR PN20 DN 25 (3/4") PARA 1 MEDIDOR - FORNECIMENTO E INSTALAÇÃO (EXCLUSIVE HIDRÔMETRO). AF_11/2016	UN		241,64
SINAPI	95658	KIT CAVALETE PARA MEDIÇÃO DE ÁGUA - ENTRADA INDIVIDUALIZADA, EM PPR PN20 DN 25 (3/4") PARA 2 MEDIDORES - FORNECIMENTO E INSTALAÇÃO (EXCLUSIVE HIDRÔMETRO). AF_11/2016	UN		453,84
SINAPI	95659	KIT CAVALETE PARA MEDIÇÃO DE ÁGUA - ENTRADA INDIVIDUALIZADA, EM PPR PN20 DN 25 (3/4") PARA 3 MEDIDORES - FORNECIMENTO E INSTALAÇÃO (EXCLUSIVE HIDRÔMETRO). AF_11/2016	UN		637,84
SINAPI	95660	KIT CAVALETE PARA MEDIÇÃO DE ÁGUA - ENTRADA INDIVIDUALIZADA, EM PPR PN20 DN 25 (3/4") PARA 4 MEDIDORES - FORNECIMENTO E INSTALAÇÃO (EXCLUSIVE HIDRÔMETRO). AF_11/2016	UN		905,06
SINAPI	95661	KIT CAVALETE PARA MEDIÇÃO DE ÁGUA - ENTRADA INDIVIDUALIZADA, EM PPR PN20 DN 32 (1") PARA 1 MEDIDOR - FORNECIMENTO E INSTALAÇÃO (EXCLUSIVE HIDRÔMETRO). AF_11/2016	UN		308,62
SINAPI	95662	KIT CAVALETE PARA MEDIÇÃO DE ÁGUA - ENTRADA INDIVIDUALIZADA, EM PPR PN20 DN 32 (1") PARA 2 MEDIDORES - FORNECIMENTO E INSTALAÇÃO (EXCLUSIVE HIDRÔMETRO). AF_11/2016	UN		589,28
SINAPI	95663	KIT CAVALETE PARA MEDIÇÃO DE ÁGUA - ENTRADA INDIVIDUALIZADA, EM PPR PN20 DN 32 (1") PARA 3 MEDIDORES - FORNECIMENTO E INSTALAÇÃO (EXCLUSIVE HIDRÔMETRO). AF_11/2016	UN		890,16
SINAPI	95664	KIT CAVALETE PARA MEDIÇÃO DE ÁGUA - ENTRADA INDIVIDUALIZADA, EM PPR PN20 DN 32 (1") PARA 4 MEDIDORES - FORNECIMENTO E INSTALAÇÃO (EXCLUSIVE HIDRÔMETRO). AF_11/2016	UN		1.172,10
SINAPI	95665	KIT CAVALETE PARA MEDIÇÃO DE ÁGUA - ENTRADA INDIVIDUALIZADA, EM PPR PN25 DN 25 (3/4") PARA 1 MEDIDOR - FORNECIMENTO E INSTALAÇÃO (EXCLUSIVE HIDRÔMETRO). AF_11/2016	UN		253,23
SINAPI	95666	KIT CAVALETE PARA MEDIÇÃO DE ÁGUA - ENTRADA INDIVIDUALIZADA, EM PPR PN25 DN 25 (3/4") PARA 2 MEDIDORES - FORNECIMENTO E INSTALAÇÃO (EXCLUSIVE HIDRÔMETRO). AF_11/2016	UN		481,41
SINAPI	95667	KIT CAVALETE PARA MEDIÇÃO DE ÁGUA - ENTRADA INDIVIDUALIZADA, EM PPR PN25 DN 25 (3/4") PARA 3 MEDIDORES - FORNECIMENTO E INSTALAÇÃO (EXCLUSIVE HIDRÔMETRO). AF_11/2016	UN		720,29
SINAPI	95668	KIT CAVALETE PARA MEDIÇÃO DE ÁGUA - ENTRADA INDIVIDUALIZADA, EM PPR PN25 DN 25 (3/4") PARA 4 MEDIDORES - FORNECIMENTO E INSTALAÇÃO (EXCLUSIVE HIDRÔMETRO). AF_11/2016	UN		944,52
SINAPI	95669	KIT CAVALETE PARA MEDIÇÃO DE ÁGUA - ENTRADA INDIVIDUALIZADA, EM PPR PN25 DN 32 (1") PARA 1 MEDIDOR - FORNECIMENTO E INSTALAÇÃO (EXCLUSIVE HIDRÔMETRO). AF_11/2016	UN		330,95
SINAPI	95670	KIT CAVALETE PARA MEDIÇÃO DE ÁGUA - ENTRADA INDIVIDUALIZADA, EM PPR PN25 DN 32 (1") PARA 2 MEDIDORES - FORNECIMENTO E INSTALAÇÃO (EXCLUSIVE HIDRÔMETRO). AF_11/2016	UN		615,24
SINAPI	95671	KIT CAVALETE PARA MEDIÇÃO DE ÁGUA - ENTRADA INDIVIDUALIZADA, EM PPR PN25 DN 32 (1") PARA 3 MEDIDORES - FORNECIMENTO E INSTALAÇÃO (EXCLUSIVE HIDRÔMETRO). AF_11/2016	UN		924,46
SINAPI	95672	KIT CAVALETE PARA MEDIÇÃO DE ÁGUA - ENTRADA INDIVIDUALIZADA, EM PPR PN25 DN 32 (1") PARA 4 MEDIDORES - FORNECIMENTO E INSTALAÇÃO (EXCLUSIVE HIDRÔMETRO). AF_11/2016	UN		1.234,92
SINAPI	95673	HIDRÔMETRO DN 20 (3/8) 1,5 M³/H - FORNECIMENTO E INSTALAÇÃO. AF_11/2016	UN		116,91
SINAPI	95674	HIDRÔMETRO DN 20 (3/8) 3,0 M³/H - FORNECIMENTO E INSTALAÇÃO. AF_11/2016	UN		123,82
SINAPI	95675	HIDRÔMETRO DN 25 (1/2) 5,0 M³/H FORNECIMENTO E INSTALAÇÃO. AF_11/2016	UN		150,95
SINAPI	95676	CAIXA EM CONCRETO PRÉ-MOLDADO PARA ABRIGO DE HIDRÔMETRO COM DN 20 (3/8) - FORNECIMENTO E INSTALAÇÃO. AF_11/2016	UN		135,13
SINAPI	97741	KIT CAVALETE PARA MEDIÇÃO DE ÁGUA - ENTRADA INDIVIDUALIZADA, EM PVC DN 25 (3/8) PARA 1 MEDIDOR - FORNECIMENTO E INSTALAÇÃO (EXCLUSIVE HIDRÔMETRO). AF_11/2016	UN		163,00
SINAPI	90436	FURO MANUAL EM ALVENARIA, PARA INSTALAÇÕES HIDRÁULICAS, DIÂMETROS MENORES OU IGUAIS A 40 MM. AF_09/2023	UN		14,75
SINAPI	90437	FURO MANUAL EM ALVENARIA, PARA INSTALAÇÕES HIDRÁULICAS, DIÂMETROS MAIORES QUE 40 MM E MENORES OU IGUAIS A 75 MM. AF_09/2023	UN		39,32
SINAPI	90438	FURO MANUAL EM ALVENARIA, PARA INSTALAÇÕES HIDRÁULICAS, DIÂMETROS MAIORES QUE 75 MM E MENORES OU IGUAIS A 100 MM. AF_09/2023	UN		57,44
SINAPI	90439	FURO MECANIZADO EM CONCRETO, COM MARTELO DEMOLIDOR, PARA INSTALAÇÕES HIDRÁULICAS, DIÂMETROS MENORES OU IGUAIS A 40 MM. AF_09/2023	UN		9,08
SINAPI	90440	FURO MECANIZADO EM CONCRETO, COM MARTELO DEMOLIDOR, PARA INSTALAÇÕES HIDRÁULICAS, DIÂMETROS MAIORES QUE 40 MM E MENORES OU IGUAIS A 75 MM. AF_09/2023	UN		24,21
SINAPI	90441	FURO MECANIZADO EM CONCRETO, COM MARTELO DEMOLIDOR, PARA INSTALAÇÕES HIDRÁULICAS, DIÂMETROS MAIORES QUE 75 MM E MENORES OU IGUAIS A 150 MM. AF_09/2023	UN		35,36
SINAPI	90443	RASGO LINEAR MANUAL EM ALVENARIA, PARA RAMAIS/ DISTRIBUIÇÃO DE INSTALAÇÕES HIDRÁULICAS, DIÂMETROS MENORES OU IGUAIS A 40 MM. AF_09/2023	M		7,92
SINAPI	90444	RASGO LINEAR MECANIZADO EM CONTRAPISO, PARA RAMAIS/ DISTRIBUIÇÃO DE INSTALAÇÕES HIDRÁULICAS, DIÂMETROS MENORES OU IGUAIS A 40 MM. AF_09/2023_PS	M		12,34
SINAPI	90445	RASGO LINEAR MECANIZADO EM CONTRAPISO, PARA RAMAIS/ DISTRIBUIÇÃO DE INSTALAÇÕES HIDRÁULICAS, DIÂMETROS MAIORES QUE 40 MM E MENORES OU IGUAIS A 75 MM. AF_09/2023_PS	M		16,35
SINAPI	90446	RASGO LINEAR MECANIZADO EM CONTRAPISO, PARA RAMAIS/ DISTRIBUIÇÃO DE INSTALAÇÕES HIDRÁULICAS, DIÂMETROS MAIORES QUE 75 MM E MENORES OU IGUAIS A 100 MM. AF_09/2023_PS	M		21,72
SINAPI	90447	RASGO LINEAR MANUAL EM ALVENARIA, PARA ELETRODUTOS, DIÂMETROS MENORES OU IGUAIS A 40 MM. AF_09/2023	M		8,73
SINAPI	90451	PASSANTE TIPO PEÇA EM POLIESTIRENO (ISOPOR), FIXADO EM LAJE, PARA ABERTURA PARA PASSAGEM DE 1 TUBO DE ATÉ 50 MM DE DIÂMETRO. AF_09/2023	UN		6,82
SINAPI	90452	PASSANTE TIPO PEÇA EM POLIESTIRENO (ISOPOR), FIXADO EM LAJE, PARA PASSAGEM DE NO MÁXIMO 5 TUBOS DE 50 MM DE DIÂMETRO. AF_09/2023	UN		28,23
SINAPI	90453	PASSANTE TIPO TUBO COM DIÂMETRO DE 40 MM, FIXADO EM LAJE, PARA PASSAGEM DE TUBULAÇÕES COM NO MÁXIMO 32 MM DE DIÂMETRO. AF_09/2023	UN		3,87
SINAPI	90454	PASSANTE TIPO TUBO COM DIÂMETRO DE 75 MM, FIXADO EM LAJE, PARA PASSAGEM DE TUBULAÇÕES COM NO MÁXIMO 50 MM DE DIÂMETRO. AF_09/2023	UN		6,13
SINAPI	90455	PASSANTE TIPO TUBO COM DIÂMETRO DE 100 MM, FIXADO EM LAJE, PARA PASSAGEM DE TUBULAÇÕES COM NO MÁXIMO 75 MM DE DIÂMETRO. AF_09/2023	UN		7,86
SINAPI	90456	QUEBRA EM ALVENARIA PARA INSTALAÇÃO DE CAIXA DE TOMADA (4X4 OU 4X2). AF_09/2023	UN		5,78
SINAPI	90457	QUEBRA EM ALVENARIA PARA INSTALAÇÃO DE QUADRO DISTRIBUIÇÃO PEQUENO (19X25 CM). AF_09/2023	UN		13,20
SINAPI	90458	QUEBRA EM ALVENARIA PARA INSTALAÇÃO DE QUADRO DISTRIBUIÇÃO GRANDE (76X40 CM). AF_09/2023	UN		37,66
SINAPI	90459	QUEBRA EM ALVENARIA PARA INSTALAÇÃO DE ABRIGO PARA MANGUEIRAS (90X60 CM). AF_09/2023	UN		48,38
SINAPI	90460	SUPORTE PARA 2 TUBOS HORIZONTAIS, ESPAÇADO A CADA 56 CM, EM PERFILADO COM COMPRIMENTO DE 25 CM FIXADO EM LAJE, POR METRO DE TUBULAÇÃO FIXADA. AF_09/2023	M		29,17
SINAPI	90461	SUPORTE PARA 4 TUBOS HORIZONTAIS, ESPAÇADO A CADA 56 CM, EM PERFILADO COM COMPRIMENTO DE 42 CM FIXADO EM LAJE, POR METRO DE TUBULAÇÃO FIXADA. AF_09/2023	M		21,25
SINAPI	90462	SUPORTE PARA 2 TUBOS VERTICAIS, ESPAÇADO A CADA 150 CM, EM PERFILADO COM COMPRIMENTO DE 25 CM FIXADO EM PAREDE, POR METRO DE TUBULAÇÃO FIXADA. AF_09/2023	M		5,09
SINAPI	90463	SUPORTE PARA 4 TUBOS VERTICAIS, ESPAÇADO A CADA 150 CM, EM PERFILADO COM COMPRIMENTO DE 42 CM FIXADO EM PAREDE, POR METRO DE TUBULAÇÃO FIXADA. AF_09/2023	M		4,29
SINAPI	90466	CHUMBAMENTO LINEAR EM ALVENARIA PARA RAMAIS/DISTRIBUIÇÃO DE INSTALAÇÕES HIDRÁULICAS COM DIÂMETROS MENORES OU IGUAIS A 40 MM. AF_09/2023	M		15,31
SINAPI	90467	CHUMBAMENTO LINEAR EM ALVENARIA PARA RAMAIS/DISTRIBUIÇÃO DE INSTALAÇÕES HIDRÁULICAS COM DIÂMETROS MAIORES QUE 40 MM E MENORES OU IGUAIS A 75 MM. AF_09/2023	M		23,04
SINAPI	90468	CHUMBAMENTO LINEAR EM CONTRAPISO PARA RAMAIS/DISTRIBUIÇÃO DE INSTALAÇÕES HIDRÁULICAS COM DIÂMETROS MENORES OU IGUAIS A 40 MM. AF_09/2023	M		7,59
SINAPI	90469	CHUMBAMENTO LINEAR EM CONTRAPISO PARA RAMAIS/DISTRIBUIÇÃO DE INSTALAÇÕES HIDRÁULICAS COM DIÂMETROS MAIORES QUE 40 MM E MENORES OU IGUAIS A 75 MM. AF_09/2023	M		11,52
SINAPI	90470	CHUMBAMENTO LINEAR EM CONTRAPISO PARA RAMAIS/DISTRIBUIÇÃO DE INSTALAÇÕES HIDRÁULICAS COM DIÂMETROS MAIORES QUE 75 MM E MENORES OU IGUAIS A 100 MM. AF_09/2023	M		15,32
SINAPI	91166	FIXAÇÃO DE TUBOS HORIZONTAIS DE PEX OU MULTICAMADAS, DIÂMETROS IGUAIS OU INFERIORES A 40 MM, COM ABRAÇADEIRA PLÁSTICA FIXADA EM LAJE. AF_09/2023_PE	M		4,18
SINAPI	91167	FIXAÇÃO DE TUBOS HORIZONTAIS DE PPR DIÂMETROS MENORES OU IGUAIS A 40 MM COM ABRAÇADEIRA METÁLICA RÍGIDA TIPO U PERFIL 1 1/4" FIXADA EM PERFILADO EM LAJE. AF_09/2023_PS	M		11,34
SINAPI	91170	FIXAÇÃO DE TUBOS HORIZONTAIS DE PVC ÁGUA, PVC ESGOTO, PVC ÁGUA PLUVIAL, CPVC, PPR, COBRE OU AÇO, DIÂMETROS MENORES OU IGUAIS A 40 MM, COM ABRAÇADEIRA METÁLICA RÍGIDA TIPO U PERFIL 1 1/4" FIXADA EM PERFILADO EM LAJE. AF_09/2023_PS	M		11,34

FORTE	CÓDIGO	DESCRIÇÃO	UNIDADE	DESONERADO	NÃO DESONERADO
SINAPI	91171	FIXAÇÃO DE TUBOS HORIZONTAIS DE PVC ÁGUA, PVC ESGOTO, PVC ÁGUA PLUVIAL, CPVC, PPR, COBRE OU AÇO, DIÂMETROS MAIORES QUE 40 MM E MENORES OU IGUAIS A 75 MM, COM ABRAÇADEIRA METÁLICA RÍGIDA TIPO U PERFIL 2 1/2" FIXADA EM PERFILADO EM LAJE. AF_09/2023_PS	M		18,77
SINAPI	91172	FIXAÇÃO DE TUBOS HORIZONTAIS DE PVC ÁGUA, PVC ESGOTO, PVC ÁGUA PLUVIAL, CPVC, PPR, COBRE OU AÇO, DIÂMETROS MAIORES QUE 75 MM E MENORES OU IGUAIS A 100 MM, COM ABRAÇADEIRA METÁLICA RÍGIDA TIPO U PERFIL 4" FIXADA EM PERFILADO EM LAJE. AF_09/2023_PS	M		21,68
SINAPI	91173	FIXAÇÃO DE TUBOS VERTICAIS DE PVC ÁGUA, PVC ESGOTO, PVC ÁGUA PLUVIAL, CPVC, PPR, COBRE OU AÇO, DIÂMETROS MENORES OU IGUAIS A 40 MM, COM ABRAÇADEIRA METÁLICA RÍGIDA TIPO U PERFIL 1 1/4" FIXADA EM PERFILADO EM PAREDE. AF_09/2023_PS	M		4,22
SINAPI	91174	FIXAÇÃO DE TUBOS VERTICAIS DE PVC ÁGUA, PVC ESGOTO, PVC ÁGUA PLUVIAL, CPVC, PPR, COBRE OU AÇO, DIÂMETROS MAIORES QUE 40 MM E MENORES OU IGUAIS A 75 MM, COM ABRAÇADEIRA METÁLICA RÍGIDA TIPO U PERFIL 2 1/2" FIXADA EM PERFILADO EM PAREDE. AF_09/2023_PS	M		7,50
SINAPI	91175	FIXAÇÃO DE TUBOS VERTICAIS DE PVC ÁGUA, PVC ESGOTO, PVC ÁGUA PLUVIAL, CPVC, PPR, COBRE OU AÇO, DIÂMETROS MAIORES QUE 75 MM E MENORES OU IGUAIS A 100 MM, COM ABRAÇADEIRA METÁLICA RÍGIDA TIPO U PERFIL 4" FIXADA EM PERFILADO EM PAREDE. AF_09/2023_PS	M		11,70
SINAPI	91176	FIXAÇÃO DE TUBOS HORIZONTAIS DE PPR DIÂMETROS MENORES OU IGUAIS A 40 MM, COM ABRAÇADEIRA METÁLICA RÍGIDA TIPO D COM PARAFUSO DE FIXAÇÃO 1 1/4" FIXADA DIRETAMENTE NA LAJE OU PAREDE. AF_09/2023	M		19,05
SINAPI	91179	FIXAÇÃO DE TUBOS HORIZONTAIS DE PVC ÁGUA/PVC ESGOTO/PVC PLUVIAL/CPVC/PPR/COBRE OU AÇO, DIÂMETROS MENORES OU IGUAIS A 40 MM, COM ABRAÇADEIRA METÁLICA RÍGIDA TIPO D COM PARAFUSO DE FIXAÇÃO 1 1/4", FIXADA DIRETAMENTE NA LAJE OU PAREDE. AF_09/2023	M		19,05
SINAPI	91180	FIXAÇÃO DE TUBOS HORIZONTAIS DE PVC ÁGUA/PVC ESGOTO/PVC PLUVIAL/CPVC/PPR/COBRE OU AÇO, DIÂMETROS MAIORES QUE 40 MM E MENORES OU IGUAIS A 75 MM, COM ABRAÇADEIRA TIPO D COM PARAFUSO DE FIXAÇÃO 2 1/2", FIXADA DIRETAMENTE NA LAJE OU PAREDE. AF_09/2023	M		25,59
SINAPI	91181	FIXAÇÃO DE TUBOS HORIZONTAIS DE PVC ÁGUA/PVC ESGOTO/PVC PLUVIAL/CPVC/PPR/COBRE OU AÇO, DIÂMETROS MAIORES QUE 75 MM E MENORES OU IGUAIS A 100 MM, COM ABRAÇADEIRA TIPO D COM PARAFUSO DE FIXAÇÃO 4", FIXADA DIRETAMENTE NA LAJE OU PAREDE. AF_09/2023	M		26,92
SINAPI	91182	FIXAÇÃO DE TUBOS HORIZONTAIS DE PPR, DIÂMETROS MENORES OU IGUAIS A 40 MM, COM ABRAÇADEIRA METÁLICA FLEXÍVEL 18 MM, FIXADA DIRETAMENTE NA LAJE. AF_09/2023	M		24,46
SINAPI	91185	FIXAÇÃO DE TUBOS HORIZONTAIS DE PVC ÁGUA, PVC ESGOTO, PVC ÁGUA PLUVIAL, CPVC, PPR, COBRE OU AÇO, DIÂMETROS MENORES OU IGUAIS A 40 MM, COM ABRAÇADEIRA METÁLICA FLEXÍVEL 18 MM, FIXADA DIRETAMENTE NA LAJE. AF_09/2023	M		24,46
SINAPI	91186	FIXAÇÃO DE TUBOS HORIZONTAIS DE PVC ÁGUA, PVC ESGOTO, PVC ÁGUA PLUVIAL, CPVC, PPR, COBRE OU AÇO, DIÂMETROS MAIORES QUE 40 MM E MENORES OU IGUAIS A 75 MM, COM ABRAÇADEIRA METÁLICA FLEXÍVEL 18 MM, FIXADA DIRETAMENTE NA LAJE. AF_09/2023	M		26,93
SINAPI	91187	FIXAÇÃO DE TUBOS HORIZONTAIS DE PVC ÁGUA, PVC ESGOTO, PVC ÁGUA PLUVIAL, CPVC, PPR, COBRE OU AÇO, DIÂMETROS MAIORES QUE 75 MM E MENORES OU IGUAIS A 100 MM, COM ABRAÇADEIRA METÁLICA FLEXÍVEL 18 MM, FIXADA DIRETAMENTE NA LAJE. AF_09/2023	M		24,20
SINAPI	91188	CHUMBAMENTO PONTUAL DE ABERTURA EM LAJE COM PASSAGEM DE 1 TUBO COM DIÂMETRO DE 50 MM. AF_09/2023	UN		13,13
SINAPI	91189	CHUMBAMENTO PONTUAL DE ABERTURA EM LAJE COM PASSAGEM DE 5 TUBOS COM DIÂMETROS DE 50 MM. AF_09/2023	UN		72,84
SINAPI	91190	CHUMBAMENTO PONTUAL EM PASSAGEM DE TUBO COM DIÂMETRO MENOR OU IGUAL A 40 MM. AF_09/2023	UN		10,55
SINAPI	91191	CHUMBAMENTO PONTUAL EM PASSAGEM DE TUBO COM DIÂMETROS ENTRE 40 MM E 75 MM. AF_09/2023	UN		14,66
SINAPI	91192	CHUMBAMENTO PONTUAL EM PASSAGEM DE TUBO COM DIÂMETRO MAIOR QUE 75 MM E MENORES OU IGUAIS A 150 MM. AF_09/2023	UN		21,98
SINAPI	91222	RASGO LINEAR MANUAL EM ALVENARIA, PARA RAMAIS/ DISTRIBUIÇÃO DE INSTALAÇÕES HIDRÁULICAS, DIÂMETROS MAIORES QUE 40 MM E MENORES OU IGUAIS A 75 MM. AF_09/2023	M		8,81
SINAPI	94480	CONJUNTO HIDRÁULICO PARA INSTALAÇÃO DE BOMBA EM AÇO ROSCÁVEL, DN SUÇÃO 65 (2 1/2") DN RECALQUE 50 (2") PARA EDIFICAÇÃO ENTRE 12 E 18 PAVIMENTOS -FORNECIMENTO E INSTALAÇÃO. AF_06/2016	UN		2.860,24
SINAPI	94481	CONJUNTO HIDRÁULICO PARA INSTALAÇÃO DE BOMBA EM AÇO ROSCÁVEL, DN SUÇÃO 50 (2") DN RECALQUE 40 (1 1/2") PARA EDIFICAÇÃO ENTRE 8 E 12 PAVIMENTOS -FORNECIMENTO E INSTALAÇÃO. AF_06/2016	UN		2.014,08
SINAPI	94482	CONJUNTO HIDRÁULICO PARA INSTALAÇÃO DE BOMBA EM AÇO ROSCÁVEL, DN SUÇÃO 40 (1 1/2") DN RECALQUE 32 (1 1/4") PARA EDIFICAÇÃO ENTRE 4 E 8 PAVIMENTOS -FORNECIMENTO E INSTALAÇÃO. AF_06/2016	UN		1.587,89
SINAPI	94483	CONJUNTO HIDRÁULICO PARA INSTALAÇÃO DE BOMBA EM AÇO ROSCÁVEL, DN SUÇÃO 32 (1 1/4") DN RECALQUE 25 (1") PARA EDIFICAÇÃO ATÉ 4 PAVIMENTOS -FORNECIMENTO E INSTALAÇÃO. AF_06/2016	UN		1.336,67
SINAPI	95541	FIXAÇÃO DE DUTOS FLEXÍVEIS CIRCULARES, DIÂMETRO 109 MM OU 4", COM ABRAÇADEIRA METÁLICA FLEXÍVEL FIXADA DIRETAMENTE NA LAJE, SOMENTE MÃO DE OBRA. AF_09/2023	UN		24,50
SINAPI	96559	SUPORTE PARA DUTO EM CHAPA GALVANIZADA BITOLA 26, EM PERFILADO COM COMPRIMENTO DE 35 CM FIXADO EM LAJE, POR METRO DE DUTO FIXADO. AF_09/2023	M2		42,85
SINAPI	96560	SUPORTE PARA DUTO EM CHAPA GALVANIZADA BITOLA 24, EM PERFILADO COM COMPRIMENTO DE 55 CM FIXADO EM LAJE, POR METRO DE DUTO FIXADO. AF_09/2023	M2		39,67
SINAPI	96562	SUPORTE PARA ELETROCALHA LISA OU PERFURADA EM AÇO GALVANIZADO, LARGURA 400 MM, EM PERFILADO COM COMPRIMENTO DE 45 CM FIXADO EM LAJE, POR METRO DE ELETROCALHA FIXADA. AF_09/2023	M		61,09
SINAPI	96563	SUPORTE PARA ELETROCALHA LISA OU PERFURADA EM AÇO GALVANIZADO, LARGURA 800 MM, EM PERFILADO COM COMPRIMENTO DE 85 CM FIXADO EM LAJE, POR METRO DE ELETROCALHA FIXADA. AF_09/2023	M		72,00
SINAPI	100128	TIL (TUBO DE INSPEÇÃO E LIMPEZA) RADIAL PARA ESGOTO, EM PVC, DN 300X200 MM. AF_12/2020	UN		1.410,47
SINAPI	101802	CAIXA ENTERRADA RETENTORA DE AREIA RETANGULAR, EM ALVENARIA COM BLOCOS DE CONCRETO, DIMENSÕES INTERNAS: 1,00 X 1,00 X 1,20 M, EXCLUINDO TAMPÃO. AF_12/2020	UN		1.664,03
SINAPI	101803	CAIXA ENTERRADA SEPARADORA DE ÓLEO RETANGULAR, EM ALVENARIA COM BLOCOS DE CONCRETO, DIMENSÕES INTERNAS: 0,6 X 0,6 X 1,00 M, EXCLUINDO TAMPÃO. AF_12/2020	UN		1.072,49
SINAPI	101804	CAIXA ENTERRADA SEPARADORA DE ÓLEO RETANGULAR, EM ALVENARIA COM BLOCOS DE CONCRETO, DIMENSÕES INTERNAS: 0,8 X 0,8 X 1,00 M, EXCLUINDO TAMPÃO. AF_12/2020	UN		1.351,80
SINAPI	101805	CAIXA ENTERRADA SEPARADORA DE ÓLEO RETANGULAR, EM ALVENARIA COM BLOCOS DE CONCRETO, DIMENSÕES INTERNAS: 1,00 X 1,00 X 1,00 M, EXCLUINDO TAMPÃO. AF_12/2020	UN		1.724,33
SINAPI	102111	BOMBA CENTRÍFUGA, MONOFÁSICA, 0,5 CV OU 0,49 HP, HM 6 A 20 M, Q 1,2 A 8,3 M3/H - FORNECIMENTO E INSTALAÇÃO. AF_12/2020	UN		1.125,86
SINAPI	102112	BOMBA CENTRÍFUGA, MONOFÁSICA, 0,5 CV OU 0,49 HP, HM 6 A 20 M, Q 1,2 A 8,3 M3/H (NÃO INCLUI O FORNECIMENTO DA BOMBA). AF_12/2020	UN		144,77
SINAPI	102113	BOMBA CENTRÍFUGA, TRIFÁSICA, 1 CV OU 0,99 HP, HM 14 A 40 M, Q 0,6 A 8,4 M3/H - FORNECIMENTO E INSTALAÇÃO. AF_12/2020	UN		1.802,16
SINAPI	102114	BOMBA CENTRÍFUGA, TRIFÁSICA, 1 CV OU 0,99 HP, HM 14 A 40 M, Q 0,6 A 8,4 M3/H (NÃO INCLUI O FORNECIMENTO DA BOMBA). AF_12/2020	UN		148,37
SINAPI	102115	BOMBA CENTRÍFUGA, TRIFÁSICA, 1,5 CV OU 1,48 HP, HM 10 A 70 M, Q 1,8 A 5,3 M3/H - FORNECIMENTO E INSTALAÇÃO. AF_12/2020	UN		3.149,05
SINAPI	102116	BOMBA CENTRÍFUGA, TRIFÁSICA, 1,5 CV OU 1,48 HP, HM 10 A 24 M, Q 6,1 A 21,9 M3/H - FORNECIMENTO E INSTALAÇÃO. AF_12/2020	UN		1.925,60
SINAPI	102117	BOMBA CENTRÍFUGA, TRIFÁSICA, 1,5 CV OU 1,48 HP (NÃO INCLUI O FORNECIMENTO DA BOMBA). AF_12/2020	UN		152,74
SINAPI	102118	BOMBA CENTRÍFUGA, TRIFÁSICA, 3 CV OU 2,96 HP, HM 34 A 40 M, Q 8,6 A 14,8 M3/H - FORNECIMENTO E INSTALAÇÃO. AF_12/2020	UN		2.630,21
SINAPI	102119	BOMBA CENTRÍFUGA, TRIFÁSICA, 3 CV OU 2,96 HP, HM 34 A 40 M, Q 8,6 A 14,8 M3/H (NÃO INCLUI O FORNECIMENTO DA BOMBA). AF_12/2020	UN		156,51
SINAPI	102121	MOTO BOMBA HORIZONTAL ATÉ 10 CV, HM 75 A 80 M, Q 25,4 A 48 (NÃO INCLUI O FORNECIMENTO DA BOMBA). AF_12/2020	UN		195,83
SINAPI	102122	BOMBA CENTRÍFUGA, TRIFÁSICA, 10 CV OU 9,86 HP, HM 85 A 140 M, Q 4,2 A 14,9 M3/H - FORNECIMENTO E INSTALAÇÃO. AF_12/2020	UN		8.931,42
SINAPI	102123	BOMBA CENTRÍFUGA, TRIFÁSICA, 10 CV OU 9,86 HP, HM 85 A 140 M, Q 4,2 A 14,9 M3/H (NÃO INCLUI O FORNECIMENTO DA BOMBA). AF_12/2020	UN		207,04
SINAPI	102136	INSTALAÇÃO DE QUADRO ELÉTRICO PARA BOMBAS TRIFÁSICAS ATÉ 25 CV (NÃO INCLUI O FORNECIMENTO DO QUADRO). AF_12/2020	UN		76,73
SINAPI	102137	CHAVE DE BOIA AUTOMÁTICA SUPERIOR/INFERIOR 15A/250V - FORNECIMENTO E INSTALAÇÃO. AF_12/2020	UN		82,21
SINAPI	102138	MOTO BOMBA HORIZONTAL DE 12,5 A 25 CV, HM 140 M (NÃO INCLUI O FORNECIMENTO DA BOMBA). AF_12/2020	UN		225,27

FONTE	CÓDIGO	DESCRIÇÃO	UNIDADE	DESONERADO	NÃO DESONERADO
SINAPI	103517	AQUECEDOR SOLAR COMPACTO, KIT PARA 1 COLETOR SOLAR EM VIDRO TEMPERADO E SERPENTINA EM TUBO DE COBRE COM SUPORTE, RESERVATÓRIO, FIXAÇÕES E TUBOS - FORNECIMENTO E INSTALAÇÃO. AF_12/2021	UN		3.592,76
SINAPI	103519	BLOCO CONCRETADO NO LOCAL, 20X20X15CM, PARA BASE DE FIXAÇÃO DA ESTRUTURA SOLAR PARA LAJE DE CONCRETO - FORNECIMENTO E INSTALAÇÃO. AF_12/2021	UN		10,88
SINAPI	103520	RESERVATÓRIO TÉRMICO/BOILER SOLAR EM AÇO INOX 400 L COM 2 PLACAS COLETORAS EM VIDRO TEMPERADO COM SERPENTINA EM TUBO DE COBRE 2 X 1 M - FORNECIMENTO E INSTALAÇÃO. AF_12/2021	UN		5.930,06
SINAPI	103521	RESERVATÓRIO TÉRMICO/BOILER SOLAR EM AÇO INOX 600 L COM 3 PLACAS COLETORAS EM VIDRO TEMPERADO COM SERPENTINA EM TUBO DE COBRE 2 X 1 M - FORNECIMENTO E INSTALAÇÃO. AF_12/2021	UN		7.873,78
SINAPI	103522	RESERVATÓRIO TÉRMICO/BOILER SOLAR EM AÇO INOX 800 L COM 4 PLACAS COLETORAS EM VIDRO TEMPERADO COM SERPENTINA EM TUBO DE COBRE 2 X 1 M - FORNECIMENTO E INSTALAÇÃO. AF_12/2021	UN		7.939,17
SINAPI	103523	RESERVATÓRIO TÉRMICO/BOILER SOLAR EM AÇO INOX 1000 L COM 5 PLACAS COLETORAS EM VIDRO TEMPERADO COM SERPENTINA EM TUBO DE COBRE 2 X 1 M - FORNECIMENTO E INSTALAÇÃO. AF_12/2021	UN		11.946,55
SINAPI	104660	CONJUNTO DE PONTOS HIDRÁULICOS DE ÁGUA FRIA PARA BANHEIRO (RAMAL/SUB-RAMAL E DISTRIBUIÇÃO) EM PVC, COM TUBOS, CONEXÕES, REGISTROS, CORTES E FIXAÇÕES EM PRÉDIO COM TUBULAÇÕES EMBUTIDAS COM RASGO. AF_05/2023	UN		1.331,02
SINAPI	104661	CONJUNTO DE PONTOS HIDRÁULICOS DE ÁGUA FRIA PARA COZINHA (RAMAL/SUB-RAMAL E DISTRIBUIÇÃO) EM PVC, COM TUBOS, CONEXÕES, REGISTROS, CORTES E FIXAÇÕES EM PRÉDIO COM TUBULAÇÕES EMBUTIDAS COM RASGO. AF_05/2023	UN		593,69
SINAPI	104662	CONJUNTO DE PONTOS HIDRÁULICOS DE ÁGUA FRIA PARA ÁREA DE SERVIÇO (RAMAL/SUB-RAMAL E DISTRIBUIÇÃO) EM PVC, COM TUBOS, CONEXÕES, REGISTROS, CORTES E FIXAÇÕES EM PRÉDIO COM TUBULAÇÕES EMBUTIDAS COM RASGO. AF_05/2023	UN		412,72
SINAPI	104663	CONJUNTO DE PONTOS HIDRÁULICOS DE ÁGUA FRIA PARA BANHEIRO (RAMAL/SUB-RAMAL E DISTRIBUIÇÃO) EM PVC, COM TUBOS, CONEXÕES, REGISTROS, CORTES E FIXAÇÕES EM PRÉDIO (PRUMADA INDIVIDUAL), COM TUBULAÇÕES APARENTES OU EMBUTIDAS SEM RASGO. AF_05/2023	UN		505,57
SINAPI	104664	CONJUNTO DE PONTOS HIDRÁULICOS DE ÁGUA FRIA PARA COZINHA OU SERVIÇO (RAMAL/SUB-RAMAL E DISTRIBUIÇÃO) EM PVC, COM TUBOS, CONEXÕES, REGISTROS, CORTES E FIXAÇÕES EM PRÉDIO (PRUMADA INDIVIDUAL), COM TUBULAÇÕES APARENTES OU EMBUTIDAS SEM RASGO. AF_05/2023	UN		156,04
SINAPI	104665	CONJUNTO DE PONTOS HIDRÁULICOS DE ÁGUA FRIA PARA BANHEIRO (RAMAL/SUB-RAMAL E DISTRIBUIÇÃO) EM PVC, COM TUBOS, CONEXÕES, REGISTROS, CORTES E FIXAÇÕES EM PRÉDIO (PRUMADA COLETIVA), COM TUBULAÇÕES APARENTES OU EMBUTIDAS SEM RASGO. AF_05/2023	UN		654,47
SINAPI	104666	CONJUNTO DE PONTOS HIDRÁULICOS DE ÁGUA FRIA PARA COZINHA OU SERVIÇO (RAMAL/SUB-RAMAL E DISTRIBUIÇÃO) EM PVC, COM TUBOS, CONEXÕES, REGISTROS, CORTES E FIXAÇÕES EM PRÉDIO (PRUMADA COLETIVA) SEM RASGO. AF_05/2023	UN		313,28
SINAPI	104667	COMPOSIÇÃO PARAMÉTRICA DE INSTALAÇÃO DE TUBOS DE PVC SOLDÁVEL PARA ÁGUA FRIA (PRUMADA INDIVIDUAL), POR APARTAMENTO, COM CONEXÕES, CORTES E FIXAÇÕES, PARA PRÉDIO COM ATÉ 4 PAVIMENTOS. AF_05/2023	UN		128,27
SINAPI	104668	COMPOSIÇÃO PARAMÉTRICA DE INSTALAÇÃO DE TUBOS DE PVC SOLDÁVEL PARA ÁGUA FRIA, POR PAVIMENTO (PRUMADA COLETIVA), COM CONEXÕES, CORTES E FIXAÇÕES, PARA PRÉDIO COM ATÉ 4 PAVIMENTOS, COM 4 APARTAMENTOS ALIMENTADOS POR PRUMADA E PAVIMENTO. AF_05/2023	UNXPVAV		141,01
SINAPI	104669	COMPOSIÇÃO PARAMÉTRICA DE INSTALAÇÃO DE TUBOS DE PVC SOLDÁVEL PARA ÁGUA FRIA, POR PAVIMENTO (PRUMADA COLETIVA), COM CONEXÕES, CORTES E FIXAÇÕES, PARA PRÉDIO ENTRE 5 E 8 PAVIMENTOS, COM 4 APARTAMENTOS ALIMENTADOS POR PRUMADA E PAVIMENTO. AF_05/2023	UNXPVAV		165,90
SINAPI	104670	COMPOSIÇÃO PARAMÉTRICA DE INSTALAÇÃO DE TUBOS DE PVC SOLDÁVEL PARA ÁGUA FRIA, POR PAVIMENTO (PRUMADA COLETIVA), COM CONEXÕES, CORTES E FIXAÇÕES, PARA PRÉDIO ENTRE 9 E 12 PAVIMENTOS, COM 4 APARTAMENTOS ALIMENTADOS POR PRUMADA E PAVIMENTO. AF_05/2023	UNXPVAV		241,28
SINAPI	104671	CONJUNTO DE PONTOS HIDRÁULICOS DE ÁGUA QUENTE PARA BANHEIRO (RAMAL/SUB-RAMAL E DISTRIBUIÇÃO) EM CPVC, COM TUBOS, CONEXÕES, REGISTROS, CORTES E FIXAÇÕES EM PRÉDIO COM TUBULAÇÕES EMBUTIDAS EM RASGO. AF_05/2023	UN		1.116,57
SINAPI	104672	CONJUNTO DE PONTOS HIDRÁULICOS DE ÁGUA QUENTE PARA COZINHA (RAMAL/SUB-RAMAL E DISTRIBUIÇÃO) EM CPVC, COM TUBOS, CONEXÕES, REGISTROS, CORTES E FIXAÇÕES EM PRÉDIO COM TUBULAÇÕES EMBUTIDAS EM RASGO. AF_05/2023	UN		417,26
SINAPI	104673	CONJUNTO DE PONTOS HIDRÁULICOS DE ÁGUA QUENTE PARA BANHEIRO (RAMAL/SUB-RAMAL E DISTRIBUIÇÃO) EM CPVC, COM TUBOS, CONEXÕES, REGISTROS, CORTES E FIXAÇÕES EM PRÉDIO COM TUBULAÇÕES APARENTES OU EMBUTIDAS SEM RASGO. AF_05/2023	UN		679,27
SINAPI	104674	COMPOSIÇÃO PARAMÉTRICA DE INSTALAÇÃO DE TUBOS DE PVC, SÉRIE R, PARA COLETA DE ÁGUA PLUVIAL EM VARANDA, INSTALADO EM RAMAL DE ENCAMINHAMENTO E CONDUTOR VERTICAL, COM CONEXÕES, RALOS, CORTES E FIXAÇÕES, PARA PRÉDIO. AF_05/2023	UN		217,92
SINAPI	104675	COMPOSIÇÃO PARAMÉTRICA DE INSTALAÇÃO DE TUBOS DE PVC, SÉRIE R, PARA COLETA DE ÁGUA PLUVIAL EM COBERTURA, INSTALADOS EM CONDUTORES VERTICAIS, POR PAVIMENTO, COM CONEXÕES, CORTES E FIXAÇÕES, PARA PRÉDIO DE MÚLTIPLOS PAVIMENTOS. AF_05/2023	M2XPVAV		1,72
SINAPI	104676	CONJUNTO DE PONTOS DE COLETA DE ESGOTO PARA BANHEIRO (RAMAL DE ESGOTO SANITÁRIO), EM PVC SÉRIE NORMAL, COM TUBOS, CONEXÕES, RALOS, CAIXAS SIFONADAS, CORTES E FIXAÇÕES EM PRÉDIO COM PRUMADA DE DESCIDA DE ESGOTO DENTRO DO BANHEIRO. AF_05/2023	UN		397,53
SINAPI	104677	CONJUNTO DE PONTOS DE COLETA DE ESGOTO PARA BANHEIRO (RAMAL DE ESGOTO SANITÁRIO), EM PVC SÉRIE NORMAL, COM TUBOS, CONEXÕES, RALOS, CAIXAS SIFONADAS, CORTES E FIXAÇÕES EM PRÉDIO COM PRUMADA DE DESCIDA DE ESGOTO FORA DO BANHEIRO. AF_05/2023	UN		648,24
SINAPI	104678	CONJUNTO DE PONTOS DE COLETA DE ESGOTO PARA COZINHA (RAMAL DE ESGOTO SANITÁRIO), EM PVC SÉRIE NORMAL, COM TUBOS, CONEXÕES, CORTES E FIXAÇÕES EM PRÉDIO. AF_05/2023	UN		151,17
SINAPI	104679	CONJUNTO DE PONTOS DE COLETA DE ESGOTO PARA ÁREA DE SERVIÇO (RAMAL DE ESGOTO SANITÁRIO), EM PVC SÉRIE NORMAL, COM TUBOS, CONEXÕES, RALOS, CAIXAS SIFONADAS, CORTES E FIXAÇÕES EM PRÉDIO. AF_05/2023	UN		161,31
SINAPI	104680	COMPOSIÇÃO PARAMÉTRICA DE INSTALAÇÃO DE TUBOS DE PVC SÉRIE NORMAL (PRUMADA DE ESGOTO SANITÁRIO), DN 100MM, POR AMBIENTE HIDRÁULICO, COM CONEXÕES, CORTES E FIXAÇÕES PARA PRÉDIO. AF_05/2023	UN		152,99
SINAPI	104681	COMPOSIÇÃO PARAMÉTRICA DE INSTALAÇÃO DE TUBOS DE PVC SÉRIE NORMAL (PRUMADA DE ESGOTO SANITÁRIO), DN 75MM, POR AMBIENTE HIDRÁULICO, COM CONEXÕES, CORTES E FIXAÇÕES PARA PRÉDIO. AF_05/2023	UN		108,20
SINAPI	104682	COMPOSIÇÃO PARAMÉTRICA DE INSTALAÇÃO DE TUBOS DE PVC SÉRIE NORMAL (PRUMADA DE VENTILAÇÃO), DN 100MM, POR APARTAMENTO (2 BANHEIROS) E DESCIDA DE ESGOTO NO BANHEIRO, COM CONEXÕES, CORTES E FIXAÇÕES PARA PRÉDIO COM MAIS DO QUE 4 PAVIMENTOS. AF_05/2023	UN		579,67
SINAPI	104683	COMPOSIÇÃO PARAMÉTRICA DE INSTALAÇÃO DE TUBOS DE PVC SÉRIE NORMAL (PRUMADA DE VENTILAÇÃO), DN 75MM, POR APARTAMENTO (1 BANHEIRO) E DESCIDA DE ESGOTO FORA DO BANHEIRO, COM CONEXÕES, CORTES E FIXAÇÕES PARA PRÉDIO COM ATÉ 4 PAVIMENTOS. AF_05/2023	UN		90,25
SINAPI	104767	FURO MECANIZADO EM ALVENARIA, PARA INSTALAÇÕES HIDRÁULICAS, DIÂMETROS MENORES OU IGUAIS A 40 MM. AF_09/2023	UN		0,62
SINAPI	104769	FURO MECANIZADO EM ALVENARIA, PARA INSTALAÇÕES HIDRÁULICAS, DIÂMETROS MAIORES QUE 40 MM E MENORES OU IGUAIS A 75 MM. AF_09/2023	UN		1,66
SINAPI	104771	FURO MECANIZADO EM ALVENARIA, PARA INSTALAÇÕES HIDRÁULICAS, DIÂMETROS MAIORES QUE 75 MM E MENORES OU IGUAIS A 100 MM. AF_09/2023	UN		2,43
SINAPI	104773	FURO MECANIZADO EM CONCRETO, COM PERFURATRIZ, PARA INSTALAÇÕES HIDRÁULICAS, DIÂMETROS MENORES OU IGUAIS A 40 MM. AF_09/2023	UN		2,21
SINAPI	104775	FURO MECANIZADO EM CONCRETO, COM PERFURATRIZ, PARA INSTALAÇÕES HIDRÁULICAS, DIÂMETROS MAIORES QUE 40 MM E MENORES OU IGUAIS A 75 MM. AF_09/2023	UN		5,94
SINAPI	104777	FURO MECANIZADO EM CONCRETO, COM PERFURATRIZ, PARA INSTALAÇÕES HIDRÁULICAS, DIÂMETROS MAIORES QUE 75 MM E MENORES OU IGUAIS A 150 MM. AF_09/2023	UN		8,68
SINAPI	104779	RASGO LINEAR MECANIZADO EM ALVENARIA, PARA RAMAIS/ DISTRIBUIÇÃO DE INSTALAÇÕES HIDRÁULICAS, DIÂMETROS MENORES OU IGUAIS A 40 MM. AF_09/2023	M		5,93
SINAPI	104781	RASGO LINEAR MECANIZADO EM ALVENARIA, PARA RAMAIS/ DISTRIBUIÇÃO DE INSTALAÇÕES HIDRÁULICAS, DIÂMETROS MAIORES QUE 40 MM E MENORES OU IGUAIS A 75 MM. AF_09/2023	M		6,85
SINAPI	104782	PASSANTE TIPO PEÇA EM FÔRMA DE MADEIRA, FIXADO EM LAJE, PARA PASSAGEM DE NO MÁXIMO 5 TUBOS DE 50 MM DE DIÂMETRO. AF_09/2023	UN		77,37
SINAPI	104783	PASSANTE TIPO TUBO COM DIÂMETRO DE 50 MM, FIXADO EM LAJE, PARA PASSAGEM DE TUBULAÇÕES COM NO MÁXIMO 40 MM DE DIÂMETRO. AF_09/2023	UN		4,86
SINAPI	104784	PASSANTE TIPO TUBO COM DIÂMETRO DE 150 MM, FIXADO EM LAJE, PARA PASSAGEM DE TUBULAÇÕES COM NO MÁXIMO 100 MM DE DIÂMETRO. AF_09/2023	UN		13,14

FONTE	CÓDIGO	DESCRIÇÃO	UNIDADE	DESONERADO	NÃO DESONERADO
SINAPI	104786	RASGO LINEAR MECANIZADO EM CONCRETO, PARA RAMAIS/ DISTRIBUIÇÃO DE INSTALAÇÕES HIDRÁULICAS, DIÂMETROS MENORES OU IGUAIS A 40 MM. AF_09/2023	M		6,03
SINAPI	104787	RASGO LINEAR MECANIZADO EM CONCRETO, PARA RAMAIS/ DISTRIBUIÇÃO DE INSTALAÇÕES HIDRÁULICAS, DIÂMETROS MAIORES QUE 40 MM E MENORES OU IGUAIS A 75 MM. AF_09/2023	M		8,01
SINAPI	104788	RASGO LINEAR MECANIZADO EM CONCRETO, PARA RAMAIS/ DISTRIBUIÇÃO DE INSTALAÇÕES HIDRÁULICAS, DIÂMETROS MAIORES QUE 75 MM E MENORES OU IGUAIS A 100 MM. AF_09/2023	M		10,64
SINAPI	104031	COLAR DE TOMADA, PVC, COM TRAVAS, DE 60 MM X 1/2" OU 60 MM X 3/4", PARA LIGAÇÃO PREDIAL DE ÁGUA. AF_06/2022	UN		16,27
SINAPI	104032	COLAR DE TOMADA, PVC, COM TRAVAS, DE 75 MM X 1/2" OU 75 MM X 3/4", PARA LIGAÇÃO PREDIAL DE ÁGUA. AF_06/2022	UN		20,49
SINAPI	104033	COLAR DE TOMADA, PVC, COM TRAVAS, DE 85 MM X 1/2" OU 85 MM X 3/4", PARA LIGAÇÃO PREDIAL DE ÁGUA. AF_06/2022	UN		18,67
SINAPI	104034	COLAR DE TOMADA, PVC, COM TRAVAS, DE 110 MM X 1/2" OU 110 MM X 3/4", PARA LIGAÇÃO PREDIAL DE ÁGUA. AF_06/2022	UN		24,37
SINAPI	104035	COLAR DE TOMADA, POLIPROPILENO, COM PARAFUSOS, 63 MM X 1/2", PARA LIGAÇÃO PREDIAL DE ÁGUA. AF_06/2022	UN		34,04
SINAPI	104036	COLAR DE TOMADA, POLIPROPILENO, COM PARAFUSOS, 63 MM X 3/4", PARA LIGAÇÃO PREDIAL DE ÁGUA. AF_06/2022	UN		35,11
SINAPI	104039	TÊ DE SERVIÇO INTEGRADO, POLIPROPILENO, PARA TUBOS EM PEAD, 63 MM X 20 MM, PARA LIGAÇÃO PREDIAL DE ÁGUA. AF_06/2022	UN		68,74
SINAPI	104043	ADAPTADOR, POLIPROPILENO, PARA TUBOS EM PEAD, 20 MM X 1/2", PARA LIGAÇÃO PREDIAL DE ÁGUA. AF_06/2022	UN		7,64
SINAPI	104044	ADAPTADOR, POLIPROPILENO, PARA TUBOS EM PEAD, 20 MM X 3/4", PARA LIGAÇÃO PREDIAL DE ÁGUA. AF_06/2022	UN		8,06
SINAPI	104045	ADAPTADOR, POLIPROPILENO, PARA TUBOS EM PEAD, 32 MM X 1", PARA LIGAÇÃO PREDIAL DE ÁGUA. AF_06/2022	UN		12,95
SINAPI	104046	COTOVELO/JOELHO COM ADAPTADOR, POLIPROPILENO, PARA TUBOS EM PEAD, 20 MM X 1/2", PARA LIGAÇÃO PREDIAL DE ÁGUA. AF_06/2022	UN		7,27
SINAPI	104047	COTOVELO/JOELHO COM ADAPTADOR, POLIPROPILENO, PARA TUBOS EM PEAD, 20 MM X 3/4", PARA LIGAÇÃO PREDIAL DE ÁGUA. AF_06/2022	UN		8,43
SINAPI	104048	COTOVELO/JOELHO COM ADAPTADOR, POLIPROPILENO, PARA TUBOS EM PEAD, 32 MM X 1", PARA LIGAÇÃO PREDIAL DE ÁGUA. AF_06/2022	UN		12,62
SINAPI	104049	ADAPTADOR, PVC, CURTO COM BOLSA E ROSCA, 20 MM X 1/2", PARA LIGAÇÃO PREDIAL DE ÁGUA. AF_06/2022	UN		4,98
SINAPI	104050	ADAPTADOR, PVC, CURTO COM BOLSA E ROSCA, 32 MM X 1", PARA LIGAÇÃO PREDIAL DE ÁGUA. AF_06/2022	UN		7,64
SINAPI	104051	COTOVELO/JOELHO 90°, POLIPROPILENO, PARA TUBOS EM PEAD, 20 X 20 MM, PARA LIGAÇÃO PREDIAL DE ÁGUA. AF_06/2022	UN		6,79
SINAPI	104052	COTOVELO/JOELHO 90°, POLIPROPILENO, PARA TUBOS EM PEAD, 32 X 32 MM, PARA LIGAÇÃO PREDIAL DE ÁGUA. AF_06/2022	UN		9,53
SINAPI	104053	UNIÃO, POLIPROPILENO, PARA TUBOS EM PEAD, 20 MM, PARA LIGAÇÃO PREDIAL DE ÁGUA. AF_06/2022	UN		8,00
SINAPI	104054	UNIÃO, POLIPROPILENO, PARA TUBOS EM PEAD, 32 MM, PARA LIGAÇÃO PREDIAL DE ÁGUA. AF_06/2022	UN		16,22
SINAPI	104055	REGISTRO ESFERA, PVC, DE PASSEIO, PARA POLIETILENO, 20 MM, PARA LIGAÇÃO PREDIAL DE ÁGUA. AF_06/2022	UN		16,26
SINAPI	104056	REGISTRO ESFERA, PVC, COM ROSCA, 1/2", PARA LIGAÇÃO PREDIAL DE ÁGUA. AF_06/2022	UN		24,78
SINAPI	104058	LUVA, PVC, ROSCÁVEL, 1/2", PARA LIGAÇÃO PREDIAL DE ÁGUA. AF_06/2022	UN		6,94
SINAPI	104059	LUVA, PVC, ROSCÁVEL, 1", PARA LIGAÇÃO PREDIAL DE ÁGUA. AF_06/2022	UN		10,12
SINAPI	104060	TUBO, PEAD, PE-80, DE = 20 MM X 2,3 MM, PARA LIGAÇÃO PREDIAL DE ÁGUA. AF_06/2022	M		8,21
SINAPI	104061	TUBO, PEAD, PE-80, DE = 32 MM X 3,0 MM, PARA LIGAÇÃO PREDIAL DE ÁGUA. AF_06/2022	M		14,88
SINAPI	104112	COMPOSIÇÃO PARAMÉTRICA DE LIGAÇÃO PREDIAL DE ÁGUA, REDE DN 50 MM, RAMAL PREDIAL DE 20 MM, L = 2,0 M, LARGURA DA VALA = 0,65 M; COM COLAR DE TOMADA DE PVC; ESCAVAÇÃO MECANIZADA, PREPARO DE FUNDO DE VALA E REATERRO COMPACTADO. AF_06/2022	UN		141,59
SINAPI	104114	COMPOSIÇÃO PARAMÉTRICA DE LIGAÇÃO PREDIAL DE ÁGUA, REDE DN 50 MM, RAMAL PREDIAL DE 20 MM, L = 6,0 M, LARGURA DA VALA = 0,65 M; COM COLAR DE TOMADA DE PVC; ESCAVAÇÃO MECANIZADA, PREPARO DE FUNDO DE VALA E REATERRO COMPACTADO. AF_06/2022	UN		209,20
SINAPI	104116	COMPOSIÇÃO PARAMÉTRICA DE LIGAÇÃO PREDIAL DE ÁGUA, REDE DN 50 MM, RAMAL PREDIAL DE 20 MM, L = 2,0 M, LARGURA DA VALA = 0,65 M; COM COLAR DE TOMADA DE PVC; ESCAVAÇÃO MANUAL, PREPARO DE FUNDO DE VALA E REATERRO COMPACTADO. AF_06/2022	UN		276,83
SINAPI	104118	COMPOSIÇÃO PARAMÉTRICA DE LIGAÇÃO PREDIAL DE ÁGUA, REDE DN 50 MM, RAMAL PREDIAL DE 20 MM, L = 4,0 M, LARGURA DA VALA = 0,65 M; COM COLAR DE TOMADA DE PVC; ESCAVAÇÃO MANUAL, PREPARO DE FUNDO DE VALA E REATERRO COMPACTADO. AF_06/2022	UN		250,19
SINAPI	104120	COMPOSIÇÃO PARAMÉTRICA DE LIGAÇÃO PREDIAL DE ÁGUA, REDE DN 50 MM, RAMAL PREDIAL DE 20 MM, L = 6,0 M, LARGURA DA VALA = 0,65 M; COM COLAR DE TOMADA DE PVC; ESCAVAÇÃO MANUAL, PREPARO DE FUNDO DE VALA E REATERRO COMPACTADO. AF_06/2022	UN		393,37
SINAPI	104122	COMPOSIÇÃO PARAMÉTRICA DE LIGAÇÃO PREDIAL DE ÁGUA, REDE DN 50 MM, RAMAL PREDIAL DE 20 MM, L = 4,0 M, LARGURA DA VALA = 0,65 M; COM COLAR DE TOMADA DE PVC; ESCAVAÇÃO MANUAL, PREPARO DE FUNDO DE VALA E REATERRO COMPACTADO. AF_06/2022	UN		536,55
SINAPI	104062	CURVA LONGA, 90 GRAUS, PVC OCRE, JUNTA ELÁSTICA, DN 100 MM, PARA COLETOR PREDIAL DE ESGOTO. AF_06/2022	UN		64,25
SINAPI	104063	CURVA LONGA, 45 GRAUS, PVC OCRE, JUNTA ELÁSTICA, DN 100 MM, PARA COLETOR PREDIAL DE ESGOTO. AF_06/2022	UN		61,08
SINAPI	104064	CURVA LONGA, 90 GRAUS, PVC OCRE, JUNTA ELÁSTICA, DN 150 MM, PARA COLETOR PREDIAL DE ESGOTO. AF_06/2022	UN		157,88
SINAPI	104065	CURVA LONGA, 45 GRAUS, PVC OCRE, JUNTA ELÁSTICA, DN 150 MM, PARA COLETOR PREDIAL DE ESGOTO. AF_06/2022	UN		134,01
SINAPI	104072	TÊ, PVC OCRE, JUNTA ELÁSTICA, DN 200 MM, PARA COLETOR PREDIAL DE ESGOTO. AF_06/2022	UN		254,09
SINAPI	104076	SELIM, PVC OCRE, COM TRAVA, DN 125 X 100 MM OU 150 X 100 MM, PARA COLETOR PREDIAL DE ESGOTO. AF_06/2022	UN		39,84
SINAPI	104082	PLUG, PVC OCRE, JUNTA ELÁSTICA, DN 100 MM, PARA COLETOR PREDIAL DE ESGOTO. AF_06/2022	UN		26,91
SINAPI	104083	PLUG, PVC OCRE, JUNTA ELÁSTICA, DN 150 MM, PARA COLETOR PREDIAL DE ESGOTO. AF_06/2022	UN		66,19
SINAPI	104084	CAP, PVC OCRE, JUNTA ELÁSTICA, DN 150 MM, PARA COLETOR PREDIAL DE ESGOTO. AF_06/2022	UN		75,19
SINAPI	104085	TUBO, PVC OCRE, JUNTA ELÁSTICA, DN 100 MM, PARA COLETOR PREDIAL DE ESGOTO. AF_06/2022	M		47,31
SINAPI	104086	TUBO, PVC OCRE, JUNTA ELÁSTICA, DN 150 MM, PARA COLETOR PREDIAL DE ESGOTO. AF_06/2022	M		85,05
SINAPI	104124	COMPOSIÇÃO PARAMÉTRICA DE LIGAÇÃO PREDIAL DE ESGOTO, REDE DN 150 MM, COLETOR PREDIAL DN 100 MM, L = 2,0 M, LARGURA DA VALA = 0,65 M; COM SELIM E CURVA 90 GRAUS; ESCAVAÇÃO MECANIZADA, PREPARO DE FUNDO DE VALA E REATERRO COMPACTADO. AF_06/2022	UN		306,07
SINAPI	104130	COMPOSIÇÃO PARAMÉTRICA DE LIGAÇÃO PREDIAL DE ESGOTO, REDE DN 150 MM, COLETOR PREDIAL DN 100 MM, L = 4,0 M, LARGURA DA VALA = 0,65 M; COM SELIM E CURVA 90 GRAUS; ESCAVAÇÃO MECANIZADA, PREPARO DE FUNDO DE VALA E REATERRO COMPACTADO. AF_06/2022	UN		468,59
SINAPI	104136	COMPOSIÇÃO PARAMÉTRICA DE LIGAÇÃO PREDIAL DE ESGOTO, REDE DN 150 MM, COLETOR PREDIAL DN 100 MM, L = 6,0 M, LARGURA DA VALA = 0,65 M; COM SELIM E CURVA 90 GRAUS; ESCAVAÇÃO MANUAL, PREPARO DE FUNDO DE VALA E REATERRO COMPACTADO. AF_06/2022	UN		632,18
SINAPI	104142	COMPOSIÇÃO PARAMÉTRICA DE LIGAÇÃO PREDIAL DE ESGOTO, REDE DN 150 MM, COLETOR PREDIAL DN 100 MM, L = 2,0 M, LARGURA DA VALA = 0,65 M; COM SELIM E CURVA 90 GRAUS; ESCAVAÇÃO MANUAL, PREPARO DE FUNDO DE VALA E REATERRO COMPACTADO. AF_06/2022	UN		464,76
SINAPI	104148	COMPOSIÇÃO PARAMÉTRICA DE LIGAÇÃO PREDIAL DE ESGOTO, REDE DN 150 MM, COLETOR PREDIAL DN 100 MM, L = 4,0 M, LARGURA DA VALA = 0,65 M; COM SELIM E CURVA 90 GRAUS; ESCAVAÇÃO MANUAL, PREPARO DE FUNDO DE VALA E REATERRO COMPACTADO. AF_06/2022	UN		732,98
SINAPI	104154	COMPOSIÇÃO PARAMÉTRICA DE LIGAÇÃO PREDIAL DE ESGOTO, REDE DN 150 MM, COLETOR PREDIAL DN 100 MM, L = 6,0 M, LARGURA DA VALA = 0,65 M; COM SELIM E CURVA 90 GRAUS; ESCAVAÇÃO MANUAL, PREPARO DE FUNDO DE VALA E REATERRO COMPACTADO. AF_06/2022	UN		1.004,18
SINAPI	96520	ESCAVAÇÃO MECANIZADA PARA BLOCO DE COROAMENTO OU SAPATA COM RETROESCAVADEIRA (SEM ESCAVAÇÃO PARA COLOCAÇÃO DE FÔRMAS). AF_06/2017	M3		103,02
SINAPI	96521	ESCAVAÇÃO MECANIZADA PARA BLOCO DE COROAMENTO OU SAPATA COM RETROESCAVADEIRA (INCLUINDO ESCAVAÇÃO PARA COLOCAÇÃO DE FÔRMAS). AF_06/2017	M3		43,84
SINAPI	96522	ESCAVAÇÃO MANUAL PARA BLOCO DE COROAMENTO OU SAPATA (SEM ESCAVAÇÃO PARA COLOCAÇÃO DE FÔRMAS). AF_06/2017	M3		159,32
SINAPI	96523	ESCAVAÇÃO MANUAL PARA BLOCO DE COROAMENTO OU SAPATA (INCLUINDO ESCAVAÇÃO PARA COLOCAÇÃO DE FÔRMAS). AF_06/2017	M3		101,80
SINAPI	96524	ESCAVAÇÃO MECANIZADA PARA VIGA BALDRAME COM MINI-ESCAVADEIRA (SEM ESCAVAÇÃO PARA COLOCAÇÃO DE FÔRMAS). AF_06/2017	M3		196,97
SINAPI	96525	ESCAVAÇÃO MECANIZADA PARA VIGA BALDRAME COM MINI-ESCAVADEIRA (INCLUINDO ESCAVAÇÃO PARA COLOCAÇÃO DE FÔRMAS). AF_06/2017	M3		46,48

FONTE	CÓDIGO	DESCRIÇÃO	UNIDADE	DESONERADO	NÃO DESONERADO
SINAPI	96526	ESCAVAÇÃO MANUAL DE VALA PARA VIGA BALDRAME (SEM ESCAVAÇÃO PARA COLOCAÇÃO DE FÓRMAS). AF_06/2017	M3		321,58
SINAPI	96527	ESCAVAÇÃO MANUAL DE VALA PARA VIGA BALDRAME (INCLUINDO ESCAVAÇÃO PARA COLOCAÇÃO DE FÓRMAS). AF_06/2017	M3		133,67
SINAPI	96528	FABRICAÇÃO, MONTAGEM E DESMONTAGEM DE FÓRMA PARA BLOCO DE COROAMENTO, EM MADEIRA SERRADA, E=25 MM, 1 UTILIZAÇÃO. AF_06/2017	M2		235,51
SINAPI	101114	ESCAVAÇÃO HORIZONTAL EM SOLO DE 1A CATEGORIA COM TRATOR DE ESTEIRAS (100HP/LÂMINA: 2,19M3). AF_07/2020	M3		4,22
SINAPI	101115	ESCAVAÇÃO HORIZONTAL EM SOLO DE 1A CATEGORIA COM TRATOR DE ESTEIRAS (150HP/LÂMINA: 3,18M3). AF_07/2020	M3		3,54
SINAPI	101116	ESCAVAÇÃO HORIZONTAL EM SOLO DE 1A CATEGORIA COM TRATOR DE ESTEIRAS (170HP/LÂMINA: 5,20M3). AF_07/2020	M3		2,21
SINAPI	101117	ESCAVAÇÃO HORIZONTAL EM SOLO DE 1A CATEGORIA COM TRATOR DE ESTEIRAS (347HP/LÂMINA: 8,70M3). AF_07/2020	M3		3,09
SINAPI	101118	ESCAVAÇÃO HORIZONTAL EM SOLO DE 1A CATEGORIA COM TRATOR DE ESTEIRAS (125HP/LÂMINA: 2,70M3). AF_07/2020	M3		3,64
SINAPI	101119	ESCAVAÇÃO HORIZONTAL, INCLUINDO ESCARIFICAÇÃO EM SOLO DE 2A CATEGORIA COM TRATOR DE ESTEIRAS (100HP/LÂMINA: 2,19M3). AF_07/2020	M3		8,07
SINAPI	101120	ESCAVAÇÃO HORIZONTAL, INCLUINDO ESCARIFICAÇÃO EM SOLO DE 2A CATEGORIA COM TRATOR DE ESTEIRAS (150HP/LÂMINA: 3,18M3). AF_07/2020	M3		6,78
SINAPI	101121	ESCAVAÇÃO HORIZONTAL, INCLUINDO ESCARIFICAÇÃO EM SOLO DE 2A CATEGORIA COM TRATOR DE ESTEIRAS (170HP/LÂMINA: 5,20M3). AF_07/2020	M3		4,24
SINAPI	101122	ESCAVAÇÃO HORIZONTAL, INCLUINDO ESCARIFICAÇÃO EM SOLO DE 2A CATEGORIA COM TRATOR DE ESTEIRAS (347HP/LÂMINA: 8,70M3). AF_07/2020	M3		5,90
SINAPI	101123	ESCAVAÇÃO HORIZONTAL, INCLUINDO ESCARIFICAÇÃO EM SOLO DE 2A CATEGORIA COM TRATOR DE ESTEIRAS (125HP/LÂMINA: 2,70M3). AF_07/2020	M3		6,95
SINAPI	101124	ESCAVAÇÃO HORIZONTAL, INCLUINDO CARGA E DESCARGA EM SOLO DE 1A CATEGORIA COM TRATOR DE ESTEIRAS (100HP/LÂMINA: 2,19M3). AF_07/2020	M3		15,05
SINAPI	101125	ESCAVAÇÃO HORIZONTAL, INCLUINDO CARGA E DESCARGA EM SOLO DE 1A CATEGORIA COM TRATOR DE ESTEIRAS (150HP/LÂMINA: 3,18M3). AF_07/2020	M3		14,37
SINAPI	101126	ESCAVAÇÃO HORIZONTAL, INCLUINDO CARGA E DESCARGA EM SOLO DE 1A CATEGORIA COM TRATOR DE ESTEIRAS (170HP/LÂMINA: 5,20M3). AF_07/2020	M3		13,04
SINAPI	101127	ESCAVAÇÃO HORIZONTAL, INCLUINDO CARGA E DESCARGA EM SOLO DE 1A CATEGORIA COM TRATOR DE ESTEIRAS (347HP/LÂMINA: 8,70M3). AF_07/2020	M3		13,92
SINAPI	101128	ESCAVAÇÃO HORIZONTAL, INCLUINDO CARGA E DESCARGA EM SOLO DE 1A CATEGORIA COM TRATOR DE ESTEIRAS (125HP/LÂMINA: 2,70M3). AF_07/2020	M3		14,47
SINAPI	101129	ESCAVAÇÃO HORIZONTAL, INCLUINDO ESCARIFICAÇÃO, CARGA E DESCARGA EM SOLO DE 2A CATEGORIA COM TRATOR DE ESTEIRAS (100HP/LÂMINA: 2,19M3). AF_07/2020	M3		19,34
SINAPI	101130	ESCAVAÇÃO HORIZONTAL, INCLUINDO ESCARIFICAÇÃO, CARGA E DESCARGA EM SOLO DE 2A CATEGORIA COM TRATOR DE ESTEIRAS (150HP/LÂMINA: 3,18M3). AF_07/2020	M3		18,05
SINAPI	101131	ESCAVAÇÃO HORIZONTAL, INCLUINDO ESCARIFICAÇÃO, CARGA E DESCARGA EM SOLO DE 2A CATEGORIA COM TRATOR DE ESTEIRAS (170HP/LÂMINA: 5,20M3). AF_07/2020	M3		15,51
SINAPI	101132	ESCAVAÇÃO HORIZONTAL, INCLUINDO ESCARIFICAÇÃO, CARGA E DESCARGA EM SOLO DE 2A CATEGORIA COM TRATOR DE ESTEIRAS (347HP/LÂMINA: 8,70M3). AF_07/2020	M3		17,17
SINAPI	101133	ESCAVAÇÃO HORIZONTAL, INCLUINDO ESCARIFICAÇÃO, CARGA E DESCARGA EM SOLO DE 2A CATEGORIA COM TRATOR DE ESTEIRAS (125HP/LÂMINA: 2,70M3). AF_07/2020	M3		18,22
SINAPI	101134	ESCAVAÇÃO HORIZONTAL, INCLUINDO CARGA, DESCARGA E TRANSPORTE EM SOLO DE 1A CATEGORIA COM TRATOR DE ESTEIRAS (100HP/LÂMINA: 2,19M3) E CAMINHÃO BASCULANTE DE 10M3, DMT ATÉ 200M. AF_07/2020	M3		15,73
SINAPI	101135	ESCAVAÇÃO HORIZONTAL, INCLUINDO CARGA, DESCARGA E TRANSPORTE EM SOLO DE 1A CATEGORIA COM TRATOR DE ESTEIRAS (150HP/LÂMINA: 3,18M3) E CAMINHÃO BASCULANTE DE 10M3, DMT ATÉ 200M. AF_07/2020	M3		15,05
SINAPI	101136	ESCAVAÇÃO HORIZONTAL, INCLUINDO CARGA, DESCARGA E TRANSPORTE EM SOLO DE 1A CATEGORIA COM TRATOR DE ESTEIRAS (170HP/LÂMINA: 5,20M3) E CAMINHÃO BASCULANTE DE 10M3, DMT ATÉ 200M. AF_07/2020	M3		13,72
SINAPI	101137	ESCAVAÇÃO HORIZONTAL, INCLUINDO CARGA, DESCARGA E TRANSPORTE EM SOLO DE 1A CATEGORIA COM TRATOR DE ESTEIRAS (347HP/LÂMINA: 8,70M3) E CAMINHÃO BASCULANTE DE 10M3, DMT ATÉ 200M. AF_07/2020	M3		14,60
SINAPI	101138	ESCAVAÇÃO HORIZONTAL, INCLUINDO CARGA, DESCARGA E TRANSPORTE EM SOLO DE 1A CATEGORIA COM TRATOR DE ESTEIRAS (125HP/LÂMINA: 2,70M3) E CAMINHÃO BASCULANTE DE 10M3, DMT ATÉ 200M. AF_07/2020	M3		15,15
SINAPI	101139	ESCAVAÇÃO HORIZONTAL, INCLUINDO ESCARIFICAÇÃO, CARGA, DESCARGA E TRANSPORTE EM SOLO DE 2A CATEGORIA COM TRATOR DE ESTEIRAS (100HP/LÂMINA: 2,19M3) E CAMINHÃO BASCULANTE DE 10M3, DMT ATÉ 200M. AF_07/2020	M3		20,04
SINAPI	101140	ESCAVAÇÃO HORIZONTAL, INCLUINDO ESCARIFICAÇÃO, CARGA, DESCARGA E TRANSPORTE EM SOLO DE 2A CATEGORIA COM TRATOR DE ESTEIRAS (150HP/LÂMINA: 3,18M3) E CAMINHÃO BASCULANTE DE 10M3, DMT ATÉ 200M. AF_07/2020	M3		18,75
SINAPI	101141	ESCAVAÇÃO HORIZONTAL, INCLUINDO ESCARIFICAÇÃO, CARGA, DESCARGA E TRANSPORTE EM SOLO DE 2A CATEGORIA COM TRATOR DE ESTEIRAS (170HP/LÂMINA: 5,20M3) E CAMINHÃO BASCULANTE DE 10M3, DMT ATÉ 200M. AF_07/2020	M3		16,21
SINAPI	101142	ESCAVAÇÃO HORIZONTAL, INCLUINDO ESCARIFICAÇÃO, CARGA, DESCARGA E TRANSPORTE EM SOLO DE 2A CATEGORIA COM TRATOR DE ESTEIRAS (347HP/LÂMINA: 8,70M3) E CAMINHÃO BASCULANTE DE 10M3, DMT ATÉ 200M. AF_07/2020	M3		17,87
SINAPI	101143	ESCAVAÇÃO HORIZONTAL, INCLUINDO ESCARIFICAÇÃO, CARGA, DESCARGA E TRANSPORTE EM SOLO DE 2A CATEGORIA COM TRATOR DE ESTEIRAS (125HP/LÂMINA: 2,70M3) E CAMINHÃO BASCULANTE DE 10M3, DMT ATÉ 200M. AF_07/2020	M3		18,92
SINAPI	101144	ESCAVAÇÃO HORIZONTAL, INCLUINDO CARGA, DESCARGA E TRANSPORTE EM SOLO DE 1A CATEGORIA COM TRATOR DE ESTEIRAS (100HP/LÂMINA: 2,19M3) E CAMINHÃO BASCULANTE DE 14M3, DMT ATÉ 200M. AF_07/2020	M3		15,62
SINAPI	101145	ESCAVAÇÃO HORIZONTAL, INCLUINDO CARGA, DESCARGA E TRANSPORTE EM SOLO DE 1A CATEGORIA COM TRATOR DE ESTEIRAS (150HP/LÂMINA: 3,18M3) E CAMINHÃO BASCULANTE DE 14M3, DMT ATÉ 200M. AF_07/2020	M3		14,94
SINAPI	101146	ESCAVAÇÃO HORIZONTAL, INCLUINDO CARGA, DESCARGA E TRANSPORTE EM SOLO DE 1A CATEGORIA COM TRATOR DE ESTEIRAS (170HP/LÂMINA: 5,20M3) E CAMINHÃO BASCULANTE DE 14M3, DMT ATÉ 200M. AF_07/2020	M3		13,61
SINAPI	101147	ESCAVAÇÃO HORIZONTAL, INCLUINDO CARGA, DESCARGA E TRANSPORTE EM SOLO DE 1A CATEGORIA COM TRATOR DE ESTEIRAS (347HP/LÂMINA: 8,70M3) E CAMINHÃO BASCULANTE DE 14M3, DMT ATÉ 200M. AF_07/2020	M3		14,49
SINAPI	101148	ESCAVAÇÃO HORIZONTAL, INCLUINDO CARGA, DESCARGA E TRANSPORTE EM SOLO DE 1A CATEGORIA COM TRATOR DE ESTEIRAS (125HP/LÂMINA: 2,70M3) E CAMINHÃO BASCULANTE DE 14M3, DMT ATÉ 200M. AF_07/2020	M3		15,04
SINAPI	101149	ESCAVAÇÃO HORIZONTAL, INCLUINDO ESCARIFICAÇÃO, CARGA, DESCARGA E TRANSPORTE EM SOLO DE 2A CATEGORIA COM TRATOR DE ESTEIRAS (100HP/LÂMINA: 2,19M3) E CAMINHÃO BASCULANTE DE 14M3, DMT ATÉ 200M. AF_07/2020	M3		19,93
SINAPI	101150	ESCAVAÇÃO HORIZONTAL, INCLUINDO ESCARIFICAÇÃO, CARGA, DESCARGA E TRANSPORTE EM SOLO DE 2A CATEGORIA COM TRATOR DE ESTEIRAS (150HP/LÂMINA: 3,18M3) E CAMINHÃO BASCULANTE DE 14M3, DMT ATÉ 200M. AF_07/2020	M3		18,64
SINAPI	101151	ESCAVAÇÃO HORIZONTAL, INCLUINDO ESCARIFICAÇÃO, CARGA, DESCARGA E TRANSPORTE EM SOLO DE 2A CATEGORIA COM TRATOR DE ESTEIRAS (170HP/LÂMINA: 5,20M3) E CAMINHÃO BASCULANTE DE 14M3, DMT ATÉ 200M. AF_07/2020	M3		16,10
SINAPI	101152	ESCAVAÇÃO HORIZONTAL, INCLUINDO ESCARIFICAÇÃO, CARGA, DESCARGA E TRANSPORTE EM SOLO DE 2A CATEGORIA COM TRATOR DE ESTEIRAS (347HP/LÂMINA: 8,70M3) E CAMINHÃO BASCULANTE DE 14M3, DMT ATÉ 200M. AF_07/2020	M3		17,76
SINAPI	101153	ESCAVAÇÃO HORIZONTAL, INCLUINDO ESCARIFICAÇÃO, CARGA, DESCARGA E TRANSPORTE EM SOLO DE 2A CATEGORIA COM TRATOR DE ESTEIRAS (125HP/LÂMINA: 2,70M3) E CAMINHÃO BASCULANTE DE 14M3, DMT ATÉ 200M. AF_07/2020	M3		18,81
SINAPI	101206	ESCAVAÇÃO VERTICAL PARA EDIFICAÇÃO, COM CARGA, DESCARGA E TRANSPORTE DE SOLO DE 1ª CATEGORIA, COM ESCAVADEIRA HIDRÁULICA (CAÇAMBA: 0,8 M³ / 111 HP), FROTA DE 3 CAMINHÕES BASCULANTES DE 14 M³, DMT ATÉ 1 KM E VELOCIDADE MÉDIA 14 KM/H. AF_05/2020	M3		12,66
SINAPI	101207	ESCAVAÇÃO VERTICAL PARA EDIFICAÇÃO, COM CARGA, DESCARGA E TRANSPORTE DE SOLO DE 1ª CATEGORIA, COM ESCAVADEIRA HIDRÁULICA (CAÇAMBA: 0,8 M³ / 111 HP), FROTA DE 2 CAMINHÕES BASCULANTES DE 18 M³, DMT ATÉ 1 KM E VELOCIDADE MÉDIA 14 KM/H. AF_05/2020	M3		10,88

FONTE	CÓDIGO	DESCRIÇÃO	UNIDADE	DESONERADO	NÃO DESONERADO
SINAPI	101274	ESCAVAÇÃO VERTICAL PARA INFRAESTRUTURA, COM CARGA, DESCARGA E TRANSPORTE DE SOLO DE 1ª CATEGORIA, COM ESCAVADEIRA HIDRÁULICA (ÇAÇAMBA: 1,2 M³ / 155HP), FROTA DE 7 CAMINHÕES BASCULANTES DE 10 M³, DMT DE 2 KM E VELOCIDADE MÉDIA 19 KM/H. AF_05/2020	M3		19,25
SINAPI	101275	ESCAVAÇÃO VERTICAL PARA INFRAESTRUTURA, COM CARGA, DESCARGA E TRANSPORTE DE SOLO DE 1ª CATEGORIA, COM ESCAVADEIRA HIDRÁULICA (ÇAÇAMBA: 1,2 M³ / 155HP), FROTA DE 8 CAMINHÕES BASCULANTES DE 10 M³, DMT DE 3 KM E VELOCIDADE MÉDIA 20 KM/H. AF_05/2020	M3		22,29
SINAPI	101276	ESCAVAÇÃO VERTICAL PARA INFRAESTRUTURA, COM CARGA, DESCARGA E TRANSPORTE DE SOLO DE 1ª CATEGORIA, COM ESCAVADEIRA HIDRÁULICA (ÇAÇAMBA: 1,2 M³ / 155HP), FROTA DE 9 CAMINHÕES BASCULANTES DE 10 M³, DMT DE 4 KM E VELOCIDADE MÉDIA 22 KM/H. AF_05/2020	M3		24,65
SINAPI	101277	ESCAVAÇÃO VERTICAL PARA INFRAESTRUTURA, COM CARGA, DESCARGA E TRANSPORTE DE SOLO DE 1ª CATEGORIA, COM ESCAVADEIRA HIDRÁULICA (ÇAÇAMBA: 1,2 M³ / 155HP), FROTA DE 12 CAMINHÕES BASCULANTES DE 10 M³, DMT DE 6 KM E VELOCIDADE MÉDIA 22 KM/H. AF_05/2020	M3		31,55
SINAPI	102354	DESMONTE DE MATERIAL DE 3ª CATEGORIA (BLOCOS DE ROCHAS OU MATAÇOS), COM MARTELETE PNEUMÁTICO MANUAL – EXCLUSIVE CARGA E TRANSPORTE. AF_03/2021	M3		155,35
SINAPI	102355	DESMONTE DE MATERIAL DE 3ª CATEGORIA (BLOCOS DE ROCHAS OU MATAÇOS), EM VALA, COM MARTELETE PNEUMÁTICO MANUAL –EXCLUSIVE RETIRADA, CARGA E TRANSPORTE. AF_03/2021	M3		182,01
SINAPI	102360	RETIRADA DE MATERIAL DE 3ª CATEGORIA (APÓS ESCAVAÇÃO/DESMONTE) EM VALAS, COM ESCAVADEIRA HIDRÁULICA - EXCLUSIVE CARGA E TRANSPORTE. AF_03/2021	M3		23,35
SINAPI	102361	RETIRADA DE MATERIAL DE 3ª CATEGORIA (APÓS ESCAVAÇÃO/DESMONTE) EM VALAS, COM RETROESCAVADEIRA - EXCLUSIVE CARGA E TRANSPORTE. AF_03/2021	M3		33,74
SINAPI	90082	ESCAVAÇÃO MECANIZADA DE VALA COM PROF. ATÉ 1,5 M (MÉDIA MONTANTE E JUSANTE/UMA COMPOSIÇÃO POR TRECHO), ESCAVADEIRA (0,8 M3), LARG. DE 1,5 M A 2,5 M, EM SOLO DE 1A CATEGORIA, EM LOCAIS COM ALTO NÍVEL DE INTERFERÊNCIA. AF_02/2021	M3		11,12
SINAPI	90084	ESCAVAÇÃO MECANIZADA DE VALA COM PROF. MAIOR QUE 1,5 M ATÉ 3,0 M (MÉDIA MONTANTE E JUSANTE/UMA COMPOSIÇÃO POR TRECHO), ESCAVADEIRA (0,8 M3), LARGURA ATÉ 1,5 M, EM SOLO DE 1A CATEGORIA, EM LOCAIS COM ALTO NÍVEL DE INTERFERÊNCIA. AF_02/2021	M3		10,78
SINAPI	90086	ESCAVAÇÃO MECANIZADA DE VALA COM PROF. MAIOR QUE 3,0 M ATÉ 4,5 M (MÉDIA MONTANTE E JUSANTE/UMA COMPOSIÇÃO POR TRECHO), ESCAVADEIRA (0,8 M3), LARG. MENOR QUE 1,5 M, EM SOLO DE 1A CATEGORIA, EM LOCAIS COM ALTO NÍVEL DE INTERFERÊNCIA. AF_02/2021	M3		10,18
SINAPI	90087	ESCAVAÇÃO MECANIZADA DE VALA COM PROF. DE 3,0 M ATÉ 4,5 M (MÉDIA MONTANTE E JUSANTE/UMA COMPOSIÇÃO POR TRECHO), ESCAVADEIRA (1,2 M3), LARG. DE 1,5 M A 2,5 M, EM SOLO DE 1A CATEGORIA, EM LOCAIS COM ALTO NÍVEL DE INTERFERÊNCIA. AF_02/2021	M3		9,31
SINAPI	90090	ESCAVAÇÃO MECANIZADA DE VALA COM PROF. MAIOR QUE 4,5 M ATÉ 6,0 M (MÉDIA MONTANTE E JUSANTE/UMA COMPOSIÇÃO POR TRECHO), ESCAVADEIRA (1,2 M3), LARG. DE 1,5 M A 2,5 M, EM SOLO DE 1A CATEGORIA, EM LOCAIS COM ALTO NÍVEL DE INTERFERÊNCIA. AF_02/2021	M3		9,11
SINAPI	90091	ESCAVAÇÃO MECANIZADA DE VALA COM PROF. ATÉ 1,5 M (MÉDIA MONTANTE E JUSANTE/UMA COMPOSIÇÃO POR TRECHO), ESCAVADEIRA (0,8 M3), LARG. DE 1,5 M A 2,5 M, EM SOLO DE 1A CATEGORIA, LOCAIS COM BAIXO NÍVEL DE INTERFERÊNCIA. AF_02/2021	M3		6,01
SINAPI	90092	ESCAVAÇÃO MECANIZADA DE VALA COM PROF. MAIOR QUE 1,5 M E ATÉ 3,0 M (MÉDIA MONTANTE E JUSANTE/UMA COMPOSIÇÃO POR TRECHO), ESCAVADEIRA (0,8 M3), LARG. MENOR QUE 1,5 M, EM SOLO DE 1A CATEGORIA, LOCAIS COM BAIXO NÍVEL DE INTERFERÊNCIA. AF_02/2021	M3		5,94
SINAPI	90094	ESCAVAÇÃO MECANIZADA DE VALA COM PROF. MAIOR QUE 3,0 M ATÉ 4,5 M (MÉDIA MONTANTE E JUSANTE/UMA COMPOSIÇÃO POR TRECHO), ESCAVADEIRA (0,8 M3), LARG. MENOR QUE 1,5 M, EM SOLO DE 1A CATEGORIA, LOCAIS COM BAIXO NÍVEL DE INTERFERÊNCIA. AF_02/2021	M3		5,63
SINAPI	90095	ESCAVAÇÃO MECANIZADA DE VALA COM PROF. MAIOR QUE 3,0 M ATÉ 4,5 M (MÉDIA MONTANTE E JUSANTE/UMA COMPOSIÇÃO POR TRECHO), ESCAVADEIRA (1,2 M3), LARG. DE 1,5 M A 2,5 M, EM SOLO DE 1A CATEGORIA, LOCAIS COM BAIXO NÍVEL DE INTERFERÊNCIA. AF_02/2021	M3		5,12
SINAPI	90098	ESCAVAÇÃO MECANIZADA DE VALA COM PROF. MAIOR QUE 4,5 M ATÉ 6,0 M (MÉDIA MONTANTE E JUSANTE/UMA COMPOSIÇÃO POR TRECHO), ESCAVADEIRA (1,2 M3), LARG. DE 1,5 M A 2,5 M, EM SOLO DE 1A CATEGORIA, LOCAIS COM BAIXO NÍVEL DE INTERFERÊNCIA. AF_02/2021	M3		5,04
SINAPI	90099	ESCAVAÇÃO MECANIZADA DE VALA COM PROF. ATÉ 1,5 M (MÉDIA MONTANTE E JUSANTE/UMA COMPOSIÇÃO POR TRECHO), RETROESCAV. (0,26 M3), LARG. MENOR QUE 0,8 M, EM SOLO DE 1A CATEGORIA, EM LOCAIS COM ALTO NÍVEL DE INTERFERÊNCIA. AF_02/2021	M3		15,19
SINAPI	90100	ESCAVAÇÃO MECANIZADA DE VALA COM PROF. ATÉ 1,5 M (MÉDIA MONTANTE E JUSANTE/UMA COMPOSIÇÃO POR TRECHO), RETROESCAV. (0,26 M3), LARG. DE 0,8 M A 1,5 M, EM SOLO DE 1A CATEGORIA, EM LOCAIS COM ALTO NÍVEL DE INTERFERÊNCIA. AF_02/2021	M3		12,89
SINAPI	90101	ESCAVAÇÃO MECANIZADA DE VALA COM PROF. MAIOR QUE 1,5 M ATÉ 3,0 M (MÉDIA MONTANTE E JUSANTE/UMA COMPOSIÇÃO POR TRECHO), RETROESCAV. (0,26 M3), LARG. MENOR QUE 0,8 M, EM SOLO DE 1A CATEGORIA, EM LOCAIS COM ALTO NÍVEL DE INTERFERÊNCIA. AF_02/2021	M3		12,73
SINAPI	90102	ESCAVAÇÃO MECANIZADA DE VALA COM PROF. MAIOR QUE 1,5 M ATÉ 3,0 M (MÉDIA MONTANTE E JUSANTE/UMA COMPOSIÇÃO POR TRECHO), RETROESCAV. (0,26 M3), LARGURA DE 0,8 M A 1,5 M, EM SOLO DE 1A CATEGORIA, EM LOCAIS COM ALTO NÍVEL DE INTERFERÊNCIA. AF_02/2021	M3		11,59
SINAPI	90105	ESCAVAÇÃO MECANIZADA DE VALA COM PROFUNDIDADE ATÉ 1,5 M (MÉDIA MONTANTE E JUSANTE/UMA COMPOSIÇÃO POR TRECHO), RETROESCAV. (0,26 M3), LARGURA MENOR QUE 0,8 M, EM SOLO DE 1A CATEGORIA, LOCAIS COM BAIXO NÍVEL DE INTERFERÊNCIA. AF_02/2021	M3		8,37
SINAPI	90106	ESCAVAÇÃO MECANIZADA DE VALA COM PROFUNDIDADE ATÉ 1,5 M (MÉDIA MONTANTE E JUSANTE/UMA COMPOSIÇÃO POR TRECHO), RETROESCAV. (0,26 M3), LARGURA DE 0,8 M A 1,5 M, EM SOLO DE 1A CATEGORIA, LOCAIS COM BAIXO NÍVEL DE INTERFERÊNCIA. AF_02/2021	M3		7,12
SINAPI	90107	ESCAVAÇÃO MECANIZADA DE VALA COM PROFUNDIDADE MAIOR QUE 1,5 M ATÉ 3,0 M (MÉDIA MONTANTE E JUSANTE/UMA COMPOSIÇÃO POR TRECHO), RETROESCAV. (0,26 M3), LARGURA MENOR QUE 0,8 M, EM SOLO DE 1A CATEGORIA, LOCAIS COM BAIXO NÍVEL DE INTERFERÊNCIA. AF_02/2021	M3		7,02
SINAPI	90108	ESCAVAÇÃO MECANIZADA DE VALA COM PROFUNDIDADE MAIOR QUE 1,5 M ATÉ 3,0 M (MÉDIA MONTANTE E JUSANTE/UMA COMPOSIÇÃO POR TRECHO), RETROESCAV. (0,26 M3), LARGURA DE 0,8 M A 1,5 M, EM SOLO DE 1A CATEGORIA, LOCAIS COM BAIXO NÍVEL DE INTERFERÊNCIA. AF_02/2021	M3		6,40
SINAPI	93358	ESCAVAÇÃO MANUAL DE VALA COM PROFUNDIDADE MENOR OU IGUAL A 1,30 M. AF_02/2021	M3		88,45
SINAPI	102276	ESCAVAÇÃO MECANIZADA DE VALA COM PROF. ATÉ 1,5 M (MÉDIA MONTANTE E JUSANTE/UMA COMPOSIÇÃO POR TRECHO), ESCAVADEIRA (0,8 M3), LARG. MENOR QUE 1,5 M, EM SOLO DE 1A CATEGORIA, EM LOCAIS COM ALTO NÍVEL DE INTERFERÊNCIA. AF_02/2021	M3		12,52
SINAPI	102277	ESCAVAÇÃO MECANIZADA DE VALA COM PROF. MAIOR QUE 4,5 M ATÉ 6,0 M (MÉDIA MONTANTE E JUSANTE/UMA COMPOSIÇÃO POR TRECHO), ESCAVADEIRA (0,8 M3), LARG. MENOR QUE 1,5 M, EM SOLO DE 1A CATEGORIA, EM LOCAIS COM ALTO NÍVEL DE INTERFERÊNCIA. AF_02/2021	M3		9,88
SINAPI	102278	ESCAVAÇÃO MECANIZADA DE VALA COM PROF. MAIOR QUE 1,50 M ATÉ 3,0 M (MÉDIA MONTANTE E JUSANTE/UMA COMPOSIÇÃO POR TRECHO), ESCAVADEIRA (1,2 M3), LARG. DE 1,5 M A 2,5 M, EM SOLO DE 1A CATEGORIA, EM LOCAIS COM ALTO NÍVEL DE INTERFERÊNCIA. AF_02/2021	M3		9,70
SINAPI	102279	ESCAVAÇÃO MECANIZADA DE VALA COM PROF. ATÉ 1,5 M (MÉDIA MONTANTE E JUSANTE/UMA COMPOSIÇÃO POR TRECHO), ESCAVADEIRA (0,8 M3), LARG. MENOR QUE 1,5 M, EM SOLO DE 1A CATEGORIA, LOCAIS COM BAIXO NÍVEL DE INTERFERÊNCIA. AF_02/2021	M3		6,91
SINAPI	102280	ESCAVAÇÃO MECANIZADA DE VALA COM PROF. MAIOR QUE 4,5 M ATÉ 6,0 M (MÉDIA MONTANTE E JUSANTE/UMA COMPOSIÇÃO POR TRECHO), COM ESCAVADEIRA (0,8 M3), LARG. MENOR QUE 1,5 M, EM SOLO DE 1A CATEGORIA, LOCAIS COM BAIXO NÍVEL DE INTERFERÊNCIA. AF_02/2021	M3		5,45
SINAPI	102281	ESCAVAÇÃO MECANIZADA DE VALA COM PROF. MAIOR QUE 1,5 M ATÉ 3,0 M (MÉDIA MONTANTE E JUSANTE/UMA COMPOSIÇÃO POR TRECHO), COM ESCAVADEIRA (1,2 M3), LARG. DE 1,5 M A 2,5 M, EM SOLO DE 1A CATEGORIA, LOCAIS COM BAIXO NÍVEL DE INTERFERÊNCIA. AF_02/2021	M3		5,35
SINAPI	102282	ESCAVAÇÃO MECANIZADA DE VALA COM PROF. ATÉ 1,5 M (MÉDIA MONTANTE E JUSANTE/UMA COMPOSIÇÃO POR TRECHO), ESCAVADEIRA (0,8 M3), LARG. MENOR QUE 1,5 M, EM SOLO DE MOLE, EM LOCAIS COM ALTO NÍVEL DE INTERFERÊNCIA. AF_02/2021	M3		13,89
SINAPI	102283	ESCAVAÇÃO MECANIZADA DE VALA COM PROF. ATÉ 1,5 M (MÉDIA MONTANTE E JUSANTE/UMA COMPOSIÇÃO POR TRECHO), ESCAVADEIRA (0,8 M3), LARG. DE 1,5 M A 2,5 M, EM SOLO MOLE, EM LOCAIS COM ALTO NÍVEL DE INTERFERÊNCIA. AF_02/2021	M3		12,34

FONTE	CÓDIGO	DESCRIÇÃO	UNIDADE	DESONERADO	NÃO DESONERADO
SINAPI	102317	ESCAVAÇÃO MECANIZADA DE VALA COM PROF.MAIOR QUE 3,0 M ATÉ 4,5 M (MÉDIA MONTANTE E JUSANTE/UMA COMPOSIÇÃO POR TRECHO), ESCAVADEIRA (0,8 M3), LARG. MENOR QUE 1,5 M, EM SOLO DE 2A CATEGORIA, LOCAIS COM BAIXO NÍVEL DE INTERFERÊNCIA. AF_02/2021	M3		7,02
SINAPI	102318	ESCAVAÇÃO MECANIZADA DE VALA COM PROF.MAIOR QUE 4,5 M ATÉ 6,0 M (MÉDIA MONTANTE E JUSANTE/UMA COMPOSIÇÃO POR TRECHO),COM ESCAVADEIRA (0,8 M3), LARG. MENOR QUE 1,5 M, EM SOLO DE 2A CATEGORIA, EM LOCAIS COM BAIXO NÍVEL DE INTERFERÊNCIA. AF_02/2021	M3		6,84
SINAPI	102319	ESCAVAÇÃO MECANIZADA DE VALA COM PROF. MAIOR QUE 1,5 M ATÉ 3,0 M (MÉDIA MONTANTE E JUSANTE/UMA COMPOSIÇÃO POR TRECHO),COM ESCAVADEIRA (1,2 M3),LARG. DE 1,5 M A 2,5 M, EM SOLO DE 2A CATEGORIA, LOCAIS COM BAIXO NÍVEL DE INTERFERÊNCIA. AF_02/2021	M3		6,69
SINAPI	102320	ESCAVAÇÃO MECANIZADA DE VALA COM PROF. MAIOR QUE 3,0 M ATÉ 4,5 M (MÉDIA MONTANTE E JUSANTE/UMA COMPOSIÇÃO POR TRECHO), ESCAVADEIRA (1,2 M3), LARG. DE 1,5 M A 2,5 M, EM SOLO DE 2A CATEGORIA, LOCAIS COM BAIXO NÍVEL DE INTERFERÊNCIA. AF_02/2021	M3		6,42
SINAPI	102321	ESCAVAÇÃO MECANIZADA DE VALA COM PROF. MAIOR QUE 4,5 M ATÉ 6,0 M (MÉDIA MONTANTE E JUSANTE/UMA COMPOSIÇÃO POR TRECHO), ESCAVADEIRA (1,2 M3), LARG. DE 1,5 M A 2,5 M, EM SOLO DE 2A CATEGORIA, LOCAIS COM BAIXO NÍVEL DE INTERFERÊNCIA. AF_02/2021	M3		6,29
SINAPI	102322	ESCAVAÇÃO MECANIZADA DE VALA COM PROF. ATÉ 1,5 M (MÉDIA MONTANTE E JUSANTE/UMA COMPOSIÇÃO POR TRECHO), RETROESCAV. (0,26 M3), LARG. MENOR QUE 0,8 M, EM SOLO DE 2A CATEGORIA, EM LOCAIS COM ALTO NÍVEL DE INTERFERÊNCIA. AF_02/2021	M3		18,98
SINAPI	102323	ESCAVAÇÃO MECANIZADA DE VALA COM PROF. ATÉ 1,5 M (MÉDIA MONTANTE E JUSANTE/UMA COMPOSIÇÃO POR TRECHO), RETROESCAV. (0,26 M3), LARG. DE 0,8 M A 1,5 M, EM SOLO DE 2A CATEGORIA, EM LOCAIS COM ALTO NÍVEL DE INTERFERÊNCIA. AF_02/2021	M3		16,12
SINAPI	102324	ESCAVAÇÃO MECANIZADA DE VALA COM PROF. MAIOR QUE 1,5 M ATÉ 3,0 M (MÉDIA MONTANTE E JUSANTE/UMA COMPOSIÇÃO POR TRECHO), RETROESCAV. (0,26 M3), LARG. MENOR QUE 0,8 M, EM SOLO DE 2A CATEGORIA, EM LOCAIS COM ALTO NÍVEL DE INTERFERÊNCIA. AF_02/2021	M3		15,92
SINAPI	102325	ESCAVAÇÃO MECANIZADA DE VALA COM PROF. MAIOR QUE 1,5 M ATÉ 3,0 M (MÉDIA MONTANTE E JUSANTE/UMA COMPOSIÇÃO POR TRECHO), RETROESCAV. (0,26 M3), LARG. DE 0,8 M A 1,5 M, EM SOLO DE 2A CATEGORIA, EM LOCAIS COM ALTO NÍVEL DE INTERFERÊNCIA. AF_02/2021	M3		14,49
SINAPI	102326	ESCAVAÇÃO MECANIZADA DE VALA COM PROF. ATÉ 1,5 M (MÉDIA MONTANTE E JUSANTE/UMA COMPOSIÇÃO POR TRECHO), RETROESCAV. (0,26 M3), LARGURA MENOR QUE 0,8 M, EM SOLO DE 2A CATEGORIA, EM LOCAIS COM BAIXO NÍVEL DE INTERFERÊNCIA. AF_02/2021	M3		10,48
SINAPI	102327	ESCAVAÇÃO MECANIZADA DE VALA COM PROF. ATÉ 1,5 M (MÉDIA MONTANTE E JUSANTE/UMA COMPOSIÇÃO POR TRECHO), RETROESCAV. (0,26 M3), LARG. DE 0,8 M A 1,5 M, EM SOLO DE 2A CATEGORIA, EM LOCAIS COM BAIXO NÍVEL DE INTERFERÊNCIA. AF_02/2021	M3		8,90
SINAPI	102328	ESCAVAÇÃO MECANIZADA DE VALA COM PROF. MAIOR QUE 1,5 M ATÉ 3,0 M (MÉDIA MONTANTE E JUSANTE/UMA COMPOSIÇÃO POR TRECHO), RETROESCAV. (0,26 M3),LARG. MENOR QUE 0,8 M, EM SOLO DE 2A CATEGORIA, EM LOCAIS COM BAIXO NÍVEL DE INTERFERÊNCIA. AF_02/2021	M3		8,77
SINAPI	102329	ESCAVAÇÃO MECANIZADA DE VALA COM PROF. MAIOR QUE 1,5 M ATÉ 3,0 M (MÉDIA MONTANTE E JUSANTE/UMA COMPOSIÇÃO POR TRECHO), RETROESCAV. (0,26 M3), LARG. DE 0,8 M A 1,5 M, EM SOLO DE 2A CATEGORIA, EM LOCAIS COM BAIXO NÍVEL DE INTERFERÊNCIA. AF_02/2021	M3		7,99
SINAPI	94304	ATERRO MECANIZADO DE VALA COM ESCAVADEIRA HIDRÁULICA (CAPACIDADE DA CAÇAMBA: 0,8 M³ / POTÊNCIA: 111 HP), LARGURA ATÉ 2,5 M, PROFUNDIDADE ATÉ 1,5 M, COM SOLO ARGILO-ARENOSO. AF_08/2023	M3		73,21
SINAPI	94306	ATERRO MECANIZADO DE VALA COM ESCAVADEIRA HIDRÁULICA (CAPACIDADE DA CAÇAMBA: 0,8 M³ / POTÊNCIA: 111 HP), LARGURA ATÉ 2,5 M, PROFUNDIDADE DE 1,5 A 3,0 M, COM SOLO ARGILO-ARENOSO. AF_08/2023	M3		66,92
SINAPI	94310	ATERRO MECANIZADO DE VALA COM ESCAVADEIRA HIDRÁULICA (CAPACIDADE DA CAÇAMBA: 0,8 M³/POTÊNCIA: 111 HP), LARGURA ATÉ 2,5 M, PROFUNDIDADE DE 3,0 A 6,0 M, COM SOLO ARGILO-ARENOSO. AF_08/2023	M3		64,10
SINAPI	94316	ATERRO MECANIZADO DE VALA COM RETROESCAVADEIRA (CAPACIDADE DA CAÇAMBA DA RETRO: 0,26 M³ / POTÊNCIA: 88 HP), LARGURA ATÉ 1,5 M, PROFUNDIDADE ATÉ 1,5 M, COM SOLO ARGILO-ARENOSO. AF_08/2023	M3		67,95
SINAPI	94318	ATERRO MECANIZADO DE VALA COM RETROESCAVADEIRA (CAPACIDADE DA CAÇAMBA DA RETRO: 0,26 M³ / POTÊNCIA: 88 HP), LARGURA ATÉ 1,5 M, PROFUNDIDADE DE 1,5 A 3,0 M, COM SOLO ARGILO-ARENOSO. AF_08/2023	M3		62,65
SINAPI	94319	ATERRO MANUAL DE VALAS COM SOLO ARGILO-ARENOSO. AF_08/2023	M3		77,04
SINAPI	94327	ATERRO MECANIZADO DE VALA COM ESCAVADEIRA HIDRÁULICA (CAPACIDADE DA CAÇAMBA: 0,8 M³/POTÊNCIA: 111 HP), LARGURA ATÉ 2,5 M, PROFUNDIDADE ATÉ 1,5 M, COM AREIA PARA ATERRO. AF_08/2023	M3		72,85
SINAPI	94329	ATERRO MECANIZADO DE VALA COM ESCAVADEIRA HIDRÁULICA (CAPACIDADE DA CAÇAMBA: 0,8 M³/POTÊNCIA: 111 HP), LARGURA ATÉ 2,5 M, PROFUNDIDADE DE 1,5 A 3,0 M, COM AREIA PARA ATERRO. AF_08/2023	M3		66,56
SINAPI	94333	ATERRO MECANIZADO DE VALA COM ESCAVADEIRA HIDRÁULICA (CAPACIDADE DA CAÇAMBA: 0,8 M³/POTÊNCIA: 111 HP), LARGURA ATÉ 2,5 M, PROFUNDIDADE DE 3,0 A 6,0 M, COM AREIA PARA ATERRO. AF_08/2023	M3		63,74
SINAPI	94339	ATERRO MECANIZADO DE VALA COM RETROESCAVADEIRA (CAPACIDADE DA CAÇAMBA DA RETRO: 0,26 M³/POTÊNCIA: 88 HP), LARGURA ATÉ 1,5 M, PROFUNDIDADE ATÉ 1,5 M, COM AREIA PARA ATERRO. AF_08/2023	M3		67,59
SINAPI	94341	ATERRO MECANIZADO DE VALA COM RETROESCAVADEIRA (CAPACIDADE DA CAÇAMBA DA RETRO: 0,26 M³/POTÊNCIA: 88 HP), LARGURA ATÉ 1,5 M, PROFUNDIDADE DE 1,5 A 3,0 M, COM AREIA PARA ATERRO. AF_08/2023	M3		62,29
SINAPI	94342	ATERRO MANUAL DE VALAS COM AREIA PARA ATERRO. AF_08/2023	M3		76,68
SINAPI	96385	EXECUÇÃO E COMPACTAÇÃO DE ATERRO COM SOLO PREDOMINANTEMENTE ARGILOSO - EXCLUSIVE SOLO, ESCAVAÇÃO, CARGA E TRANSPORTE. AF_11/2019	M3		11,68
SINAPI	96386	EXECUÇÃO E COMPACTAÇÃO DE ATERRO COM SOLO PREDOMINANTEMENTE ARENOSO - EXCLUSIVE SOLO, ESCAVAÇÃO, CARGA E TRANSPORTE. AF_11/2019	M3		8,73
SINAPI	93367	REATERRO MECANIZADO DE VALA COM ESCAVADEIRA HIDRÁULICA (CAPACIDADE DA CAÇAMBA: 0,8 M³/POTÊNCIA: 111 HP), LARGURA DE 1,5 A 2,5 M, PROFUNDIDADE ATÉ 1,5 M, COM SOLO (SEM SUBSTITUIÇÃO) DE 1ª CATEGORIA, COM COMPACTADOR DE SOLOS DE PERCUSSÃO. AF_08/2023	M3		22,51
SINAPI	93368	REATERRO MECANIZADO DE VALA COM ESCAVADEIRA HIDRÁULICA (CAPACIDADE DA CAÇAMBA: 0,8 M³/POTÊNCIA: 111 HP), LARGURA ATÉ 1,5 M, PROFUNDIDADE DE 1,5 A 3,0 M, COM SOLO (SEM SUBSTITUIÇÃO) DE 1ª CATEGORIA, COM COMPACTADOR DE SOLOS DE PERCUSSÃO. AF_08/2023	M3		19,73
SINAPI	93369	REATERRO MECANIZADO DE VALA COM ESCAVADEIRA HIDRÁULICA (CAPACIDADE DA CAÇAMBA: 0,8 M³/POTÊNCIA: 111 HP), LARGURA DE 1,5 A 2,5 M, PROFUNDIDADE DE 1,5 A 3,0 M, COM SOLO (SEM SUBSTITUIÇÃO) DE 1ª CATEGORIA, COM COMPACTADOR DE SOLOS DE PERCUSSÃO. AF_08/2023	M3		16,22
SINAPI	93372	REATERRO MECANIZADO DE VALA COM ESCAVADEIRA HIDRÁULICA (CAPACIDADE DA CAÇAMBA: 0,8 M³/POTÊNCIA: 111 HP), LARGURA ATÉ 1,5 M, PROFUNDIDADE DE 3,0 A 6,0 M, COM SOLO (SEM SUBSTITUIÇÃO) DE 1ª CATEGORIA, COM COMPACTADOR DE SOLOS DE PERCUSSÃO. AF_08/2023	M3		15,60
SINAPI	93373	REATERRO MECANIZADO DE VALA COM ESCAVADEIRA HIDRÁULICA (CAPACIDADE DA CAÇAMBA: 0,8 M³/POTÊNCIA: 111 HP), LARGURA DE 1,5 A 2,5 M, PROFUNDIDADE DE 3,0 A 6,0 M, COM SOLO (SEM SUBSTITUIÇÃO) DE 1ª CATEGORIA, COM COMPACTADOR DE SOLOS DE PERCUSSÃO. AF_08/2023	M3		13,40
SINAPI	93378	REATERRO MECANIZADO DE VALA COM RETROESCAVADEIRA (CAPACIDADE DA CAÇAMBA DA RETRO: 0,26 M³/POTÊNCIA: 88 HP), LARGURA ATÉ 0,8 M, PROFUNDIDADE ATÉ 1,5 M, COM SOLO (SEM SUBSTITUIÇÃO) DE 1ª CATEGORIA, COM COMPACTADOR DE SOLOS DE PERCUSSÃO. AF_08/2023	M3		22,37
SINAPI	93379	REATERRO MECANIZADO DE VALA COM RETROESCAVADEIRA (CAPACIDADE DA CAÇAMBA DA RETRO: 0,26 M³/POTÊNCIA: 88 HP), LARGURA DE 0,8 A 1,5 M, PROFUNDIDADE ATÉ 1,5 M, COM SOLO (SEM SUBSTITUIÇÃO) DE 1ª CATEGORIA, COM COMPACTADOR DE SOLOS DE PERCUSSÃO. AF_08/2023	M3		17,25
SINAPI	93380	REATERRO MECANIZADO DE VALA COM RETROESCAVADEIRA (CAPACIDADE DA CAÇAMBA DA RETRO: 0,26 M³/POTÊNCIA: 88 HP), LARGURA ATÉ 0,8 M, PROFUNDIDADE DE 1,5 A 3,0 M, COM SOLO (SEM SUBSTITUIÇÃO) DE 1ª CATEGORIA, COM COMPACTADOR DE SOLOS DE PERCUSSÃO. AF_08/2023	M3		14,70
SINAPI	93381	REATERRO MECANIZADO DE VALA COM RETROESCAVADEIRA (CAPACIDADE DA CAÇAMBA DA RETRO: 0,26 M³/POTÊNCIA: 88 HP), LARGURA DE 0,8 A 1,5 M, PROFUNDIDADE DE 1,5 A 3,0 M, COM SOLO (SEM SUBSTITUIÇÃO) DE 1ª CATEGORIA, COM COMPACTADOR DE SOLOS DE PERCUSSÃO. AF_08/2023	M3		11,95
SINAPI	93382	REATERRO MANUAL DE VALAS, COM COMPACTADOR DE SOLOS DE PERCUSSÃO. AF_08/2023	M3		26,34
SINAPI	104728	REATERRO MECANIZADO DE VALA COM ESCAVADEIRA HIDRÁULICA (CAPACIDADE DA CAÇAMBA: 0,8 M³/POTÊNCIA: 111 HP), LARGURA DE 1,5 A 2,5 M, PROFUNDIDADE ATÉ 1,5 M, COM SOLO (SEM SUBSTITUIÇÃO) DE 1ª CATEGORIA, COM PLACA VIBRATÓRIA. AF_08/2023	M3		18,73
SINAPI	104729	REATERRO MECANIZADO DE VALA COM ESCAVADEIRA HIDRÁULICA (CAPACIDADE DA CAÇAMBA: 0,8 M³/POTÊNCIA: 111 HP), LARGURA ATÉ 1,5 M, PROFUNDIDADE DE 1,5 A 3,0 M, COM SOLO (SEM SUBSTITUIÇÃO) DE 1ª CATEGORIA, COM PLACA VIBRATÓRIA. AF_08/2023	M3		15,97

FONTE	CÓDIGO	DESCRIÇÃO	UNIDADE	DESONERADO	NÃO DESONERADO
SINAPI	104730	REATERRO MECANIZADO DE VALA COM ESCAVADEIRA HIDRÁULICA (CAPACIDADE DA CAÇAMBA: 0,8 M³/POTÊNCIA: 111 HP), LARGURA DE 1,5 A 2,5 M, PROFUNDIDADE DE 1,5 A 3,0 M, COM SOLO (SEM SUBSTITUIÇÃO) DE 1ª CATEGORIA, COM PLACA VIBRATÓRIA. AF_08/2023	M3		12,48
SINAPI	104731	REATERRO MECANIZADO DE VALA COM ESCAVADEIRA HIDRÁULICA (CAPACIDADE DA CAÇAMBA: 0,8 M³/POTÊNCIA: 111 HP), LARGURA ATÉ 1,5 M, PROFUNDIDADE DE 3,0 A 6,0 M, COM SOLO (SEM SUBSTITUIÇÃO) DE 1ª CATEGORIA, COM PLACA VIBRATÓRIA. AF_08/2023	M3		11,86
SINAPI	104732	REATERRO MECANIZADO DE VALA COM ESCAVADEIRA HIDRÁULICA (CAPACIDADE DA CAÇAMBA: 0,8 M³/POTÊNCIA: 111 HP), LARGURA DE 1,5 A 2,5 M, PROFUNDIDADE DE 3,0 A 6,0 M, COM SOLO (SEM SUBSTITUIÇÃO) DE 1ª CATEGORIA, COM PLACA VIBRATÓRIA. AF_08/2023	M3		9,65
SINAPI	104733	REATERRO MECANIZADO DE VALA COM RETROESCAVADEIRA (CAPACIDADE DA CAÇAMBA DA RETRO: 0,26 M³/POTÊNCIA: 88 HP), LARGURA ATÉ 0,8 M, PROFUNDIDADE ATÉ 1,5 M, COM SOLO (SEM SUBSTITUIÇÃO) DE 1ª CATEGORIA, COM PLACA VIBRATÓRIA. AF_08/2023	M3		18,31
SINAPI	104734	REATERRO MECANIZADO DE VALA COM RETROESCAVADEIRA (CAPACIDADE DA CAÇAMBA DA RETRO: 0,26 M³/POTÊNCIA: 88 HP), LARGURA DE 0,8 A 1,5 M, PROFUNDIDADE ATÉ 1,5 M, COM SOLO (SEM SUBSTITUIÇÃO) DE 1ª CATEGORIA, COM PLACA VIBRATÓRIA. AF_08/2023	M3		13,34
SINAPI	104735	REATERRO MECANIZADO DE VALA COM RETROESCAVADEIRA (CAPACIDADE DA CAÇAMBA DA RETRO: 0,26 M³/POTÊNCIA: 88 HP), LARGURA ATÉ 0,8 M, PROFUNDIDADE DE 1,5 A 3,0 M, COM SOLO (SEM SUBSTITUIÇÃO) DE 1ª CATEGORIA, COM PLACA VIBRATÓRIA. AF_08/2023	M3		10,88
SINAPI	104736	REATERRO MECANIZADO DE VALA COM RETROESCAVADEIRA (CAPACIDADE DA CAÇAMBA DA RETRO: 0,26 M³/POTÊNCIA: 88 HP), LARGURA DE 0,8 A 1,5 M, PROFUNDIDADE DE 1,5 A 3,0 M, COM SOLO (SEM SUBSTITUIÇÃO) DE 1ª CATEGORIA, COM PLACA VIBRATÓRIA. AF_08/2023	M3		8,20
SINAPI	104737	REATERRO MANUAL DE VALAS, COM PLACA VIBRATÓRIA. AF_08/2023	M3		22,29
SINAPI	104738	ATERRO MECANIZADO DE VALA COM MINICARREGADEIRA, COM SOLO ARGILO-ARENOSO. AF_08/2023	M3		77,35
SINAPI	104739	ATERRO MECANIZADO DE VALA COM MINICARREGADEIRA, COM AREIA PARA ATERRO. AF_08/2023	M3		76,99
SINAPI	104740	REATERRO MECANIZADO DE VALA COM MINICARREGADEIRA, COM COMPACTADOR DE SOLOS DE PERCUSSÃO. AF_08/2023	M3		26,65
SINAPI	104741	REATERRO MECANIZADO DE VALA COM MINICARREGADEIRA, COM PLACA VIBRATÓRIA. AF_08/2023	M3		22,60
SINAPI	104742	COMPACTAÇÃO DE VALAS COM ROLO COMPRESSOR. AF_08/2023	M2		8,29
SINAPI	97916	TRANSPORTE COM CAMINHÃO BASCULANTE DE 6 M³, EM VIA URBANA EM LEITO NATURAL (UNIDADE: TXKM). AF_07/2020	TXKM		2,56
SINAPI	97917	TRANSPORTE COM CAMINHÃO BASCULANTE DE 6 M³, EM VIA URBANA EM REVESTIMENTO PRIMÁRIO (UNIDADE: TXKM). AF_07/2020	TXKM		2,21
SINAPI	97918	TRANSPORTE COM CAMINHÃO BASCULANTE DE 6 M³, EM VIA URBANA PAVIMENTADA, DMT ATÉ 30 KM (UNIDADE: TXKM). AF_07/2020	TXKM		2,04
SINAPI	97919	TRANSPORTE COM CAMINHÃO BASCULANTE DE 6 M³, EM VIA URBANA PAVIMENTADA, ADICIONAL PARA DMT EXCEDENTE A 30 KM (UNIDADE: TXKM). AF_07/2020	TXKM		0,81
SINAPI	101616	PREPARO DE FUNDO DE VALA COM LARGURA MENOR QUE 1,5 M (ACERTO DO SOLO NATURAL). AF_08/2020	M2		6,51
SINAPI	101617	PREPARO DE FUNDO DE VALA COM LARGURA MAIOR OU IGUAL A 1,5 M E MENOR QUE 2,5 M (ACERTO DO SOLO NATURAL). AF_08/2020	M2		3,21
SINAPI	101618	PREPARO DE FUNDO DE VALA COM LARGURA MENOR QUE 1,5 M, COM CAMADA DE AREIA, LANÇAMENTO MANUAL. AF_08/2020	M3		209,09
SINAPI	101619	PREPARO DE FUNDO DE VALA COM LARGURA MENOR QUE 1,5 M, COM CAMADA DE BRITA, LANÇAMENTO MANUAL. AF_08/2020	M3		266,59
SINAPI	101620	PREPARO DE FUNDO DE VALA COM LARGURA MAIOR OU IGUAL A 1,5 M E MENOR QUE 2,5 M, COM CAMADA DE AREIA, LANÇAMENTO MANUAL. AF_08/2020	M3		182,87
SINAPI	101621	PREPARO DE FUNDO DE VALA COM LARGURA MAIOR OU IGUAL A 1,5 M E MENOR QUE 2,5 M, COM CAMADA DE BRITA, LANÇAMENTO MANUAL. AF_08/2020	M3		240,37
SINAPI	101622	PREPARO DE FUNDO DE VALA COM LARGURA MENOR QUE 1,5 M, COM CAMADA DE AREIA, LANÇAMENTO MECANIZADO. AF_08/2020	M3		174,72
SINAPI	101623	PREPARO DE FUNDO DE VALA COM LARGURA MENOR QUE 1,5 M, COM CAMADA DE BRITA, LANÇAMENTO MECANIZADO. AF_08/2020	M3		224,19
SINAPI	101624	PREPARO DE FUNDO DE VALA COM LARGURA MAIOR OU IGUAL A 1,5 M E MENOR QUE 2,5 M, COM CAMADA DE BRITA, LANÇAMENTO MECANIZADO. AF_08/2020	M3		179,40
SINAPI	101625	PREPARO DE FUNDO DE VALA COM LARGURA MAIOR OU IGUAL A 1,5 M E MENOR QUE 2,5 M, COM CAMADA DE AREIA, LANÇAMENTO MECANIZADO. AF_08/2020	M3		135,55
SINAPI	101159	ALVENARIA DE VEDAÇÃO DE BLOCOS CERÂMICOS MACIÇOS DE 5X10X20CM (ESPESSURA 10CM) E ARGAMASSA DE ASSENTAMENTO COM PREPARO EM BETONEIRA. AF_05/2020	M2		145,34
SINAPI	103322	ALVENARIA DE VEDAÇÃO DE BLOCOS CERÂMICOS FURADOS NA VERTICAL DE 9X19X39 CM (ESPESSURA 9 CM) E ARGAMASSA DE ASSENTAMENTO COM PREPARO EM BETONEIRA. AF_12/2021	M2		60,14
SINAPI	103323	ALVENARIA DE VEDAÇÃO DE BLOCOS CERÂMICOS FURADOS NA VERTICAL DE 9X19X39 CM (ESPESSURA 9 CM) E ARGAMASSA DE ASSENTAMENTO COM PREPARO MANUAL. AF_12/2021	M2		61,54
SINAPI	103324	ALVENARIA DE VEDAÇÃO DE BLOCOS CERÂMICOS FURADOS NA VERTICAL DE 14X19X39 CM (ESPESSURA 14 CM) E ARGAMASSA DE ASSENTAMENTO COM PREPARO EM BETONEIRA. AF_12/2021	M2		80,40
SINAPI	103325	ALVENARIA DE VEDAÇÃO DE BLOCOS CERÂMICOS FURADOS NA VERTICAL DE 14X19X39 CM (ESPESSURA 14 CM) E ARGAMASSA DE ASSENTAMENTO COM PREPARO MANUAL. AF_12/2021	M2		81,99
SINAPI	103326	ALVENARIA DE VEDAÇÃO DE BLOCOS CERÂMICOS FURADOS NA VERTICAL DE 19X19X39 CM (ESPESSURA 19 CM) E ARGAMASSA DE ASSENTAMENTO COM PREPARO EM BETONEIRA. AF_12/2021	M2		96,97
SINAPI	103327	ALVENARIA DE VEDAÇÃO DE BLOCOS CERÂMICOS FURADOS NA VERTICAL DE 19X19X39 CM (ESPESSURA 19 CM) E ARGAMASSA DE ASSENTAMENTO COM PREPARO MANUAL. AF_12/2021	M2		98,83
SINAPI	103328	ALVENARIA DE VEDAÇÃO DE BLOCOS CERÂMICOS FURADOS NA HORIZONTAL DE 9X19X19 CM (ESPESSURA 9 CM) E ARGAMASSA DE ASSENTAMENTO COM PREPARO EM BETONEIRA. AF_12/2021	M2		93,74
SINAPI	103329	ALVENARIA DE VEDAÇÃO DE BLOCOS CERÂMICOS FURADOS NA HORIZONTAL DE 9X19X19 CM (ESPESSURA 9 CM) E ARGAMASSA DE ASSENTAMENTO COM PREPARO MANUAL. AF_12/2021	M2		94,97
SINAPI	103330	ALVENARIA DE VEDAÇÃO DE BLOCOS CERÂMICOS FURADOS NA HORIZONTAL DE 11,5X19X19 CM (ESPESSURA 11,5 CM) E ARGAMASSA DE ASSENTAMENTO COM PREPARO EM BETONEIRA. AF_12/2021	M2		86,42
SINAPI	103331	ALVENARIA DE VEDAÇÃO DE BLOCOS CERÂMICOS FURADOS NA HORIZONTAL DE 11,5X19X19 CM (ESPESSURA 11,5 CM) E ARGAMASSA DE ASSENTAMENTO COM PREPARO MANUAL. AF_12/2021	M2		87,74
SINAPI	103332	ALVENARIA DE VEDAÇÃO DE BLOCOS CERÂMICOS FURADOS NA HORIZONTAL DE 9X14X19 CM (ESPESSURA 9 CM) E ARGAMASSA DE ASSENTAMENTO COM PREPARO EM BETONEIRA. AF_12/2021	M2		123,22
SINAPI	103333	ALVENARIA DE VEDAÇÃO DE BLOCOS CERÂMICOS FURADOS NA HORIZONTAL DE 9X14X19 CM (ESPESSURA 9 CM) E ARGAMASSA DE ASSENTAMENTO COM PREPARO MANUAL. AF_12/2021	M2		124,64
SINAPI	103334	ALVENARIA DE VEDAÇÃO DE BLOCOS CERÂMICOS FURADOS NA HORIZONTAL DE 14X9X19 CM (ESPESSURA 14 CM, BLOCO DEITADO) E ARGAMASSA DE ASSENTAMENTO COM PREPARO EM BETONEIRA. AF_12/2021	M2		149,07
SINAPI	103335	ALVENARIA DE VEDAÇÃO DE BLOCOS CERÂMICOS FURADOS NA HORIZONTAL DE 14X9X19 CM (ESPESSURA 14 CM, BLOCO DEITADO) E ARGAMASSA DE ASSENTAMENTO COM PREPARO MANUAL. AF_12/2021	M2		151,54
SINAPI	103350	ALVENARIA DE VEDAÇÃO DE BLOCOS CERÂMICOS FURADOS NA HORIZONTAL DE 9X9X19 CM (ESPESSURA 9 CM) E ARGAMASSA DE ASSENTAMENTO COM PREPARO EM BETONEIRA. AF_12/2021	M2		184,64
SINAPI	103351	ALVENARIA DE VEDAÇÃO DE BLOCOS CERÂMICOS FURADOS NA HORIZONTAL DE 9X9X19 CM (ESPESSURA 9 CM) E ARGAMASSA DE ASSENTAMENTO COM PREPARO MANUAL. AF_12/2021	M2		186,45
SINAPI	103356	ALVENARIA DE VEDAÇÃO DE BLOCOS CERÂMICOS FURADOS NA HORIZONTAL DE 9X19X29 CM (ESPESSURA 9 CM) E ARGAMASSA DE ASSENTAMENTO COM PREPARO EM BETONEIRA. AF_12/2021	M2		58,09
SINAPI	103357	ALVENARIA DE VEDAÇÃO DE BLOCOS CERÂMICOS FURADOS NA HORIZONTAL DE 9X19X29 CM (ESPESSURA 9 CM) E ARGAMASSA DE ASSENTAMENTO COM PREPARO MANUAL. AF_12/2021	M2		59,13
SINAPI	89282	ALVENARIA ESTRUTURAL DE BLOCOS CERÂMICOS 14X19X39, (ESPESSURA DE 14 CM), UTILIZANDO PALHETA E ARGAMASSA DE ASSENTAMENTO COM PREPARO EM BETONEIRA. AF_03/2023	M2		74,46
SINAPI	89283	ALVENARIA ESTRUTURAL DE BLOCOS CERÂMICOS 14X19X39, (ESPESSURA DE 14 CM), UTILIZANDO PALHETA E ARGAMASSA DE ASSENTAMENTO COM PREPARO MANUAL. AF_03/2023	M2		76,09
SINAPI	89290	ALVENARIA ESTRUTURAL DE BLOCOS CERÂMICOS 14X19X29, (ESPESSURA DE 14 CM), UTILIZANDO PALHETA E ARGAMASSA DE ASSENTAMENTO COM PREPARO EM BETONEIRA. AF_03/2023	M2		84,18
SINAPI	89291	ALVENARIA ESTRUTURAL DE BLOCOS CERÂMICOS 14X19X29, (ESPESSURA DE 14 CM), UTILIZANDO PALHETA E ARGAMASSA DE ASSENTAMENTO COM PREPARO MANUAL. AF_03/2023	M2		85,99

FUNTE	CÓDIGO	DESCRIÇÃO	UNIDADE	DESONERADO	NÃO DESONERADO
SINAPI	89298	ALVENARIA ESTRUTURAL DE BLOCOS CERÂMICOS 14X19X39, (ESPESSURA DE 14 CM), UTILIZANDO COLHER DE PEDREIRO E ARGAMASSA DE ASSENTAMENTO COM PREPARO EM BETONEIRA. AF_03/2023	M2		85,81
SINAPI	89299	ALVENARIA ESTRUTURAL DE BLOCOS CERÂMICOS 14X19X39, (ESPESSURA DE 14 CM), UTILIZANDO COLHER DE PEDREIRO E ARGAMASSA DE ASSENTAMENTO COM PREPARO MANUAL. AF_03/2023	M2		87,99
SINAPI	89306	ALVENARIA ESTRUTURAL DE BLOCOS CERÂMICOS 14X19X29, (ESPESSURA DE 14 CM), UTILIZANDO COLHER DE PEDREIRO E ARGAMASSA DE ASSENTAMENTO COM PREPARO EM BETONEIRA. AF_03/2023	M2		100,30
SINAPI	89307	ALVENARIA ESTRUTURAL DE BLOCOS CERÂMICOS 14X19X29, (ESPESSURA DE 14 CM), UTILIZANDO COLHER DE PEDREIRO E ARGAMASSA DE ASSENTAMENTO COM PREPARO MANUAL. AF_03/2023	M2		102,74
SINAPI	101157	ALVENARIA DE VEDAÇÃO DE BLOCOS DE GESSO DE 7X50X66CM (ESPESSURA 7CM). AF_05/2020	M2		70,78
SINAPI	101158	ALVENARIA DE VEDAÇÃO DE BLOCOS DE GESSO DE 10X50X66CM (ESPESSURA 10CM). AF_05/2020	M2		92,87
SINAPI	101162	ALVENARIA DE VEDAÇÃO COM ELEMENTO VAZADO DE CERÂMICA (COBOGÓ) DE 7X20X20CM E ARGAMASSA DE ASSENTAMENTO COM PREPARO EM BETONEIRA. AF_05/2020	M2		162,53
SINAPI	103316	ALVENARIA DE VEDAÇÃO DE BLOCOS VAZADOS DE CONCRETO DE 9X19X39 CM (ESPESSURA 9 CM) E ARGAMASSA DE ASSENTAMENTO COM PREPARO EM BETONEIRA. AF_12/2021	M2		70,17
SINAPI	103317	ALVENARIA DE VEDAÇÃO DE BLOCOS VAZADOS DE CONCRETO DE 9X19X39 CM (ESPESSURA 9 CM) E ARGAMASSA DE ASSENTAMENTO COM PREPARO MANUAL. AF_12/2021	M2		71,34
SINAPI	103318	ALVENARIA DE VEDAÇÃO DE BLOCOS VAZADOS DE CONCRETO DE 14X19X39 CM (ESPESSURA 14 CM) E ARGAMASSA DE ASSENTAMENTO COM PREPARO EM BETONEIRA. AF_12/2021	M2		91,30
SINAPI	103319	ALVENARIA DE VEDAÇÃO DE BLOCOS VAZADOS DE CONCRETO DE 14X19X39 CM (ESPESSURA 14 CM) E ARGAMASSA DE ASSENTAMENTO COM PREPARO MANUAL. AF_12/2021	M2		92,68
SINAPI	103320	ALVENARIA DE VEDAÇÃO DE BLOCOS VAZADOS DE CONCRETO DE 19X19X39 CM (ESPESSURA 19 CM) E ARGAMASSA DE ASSENTAMENTO COM PREPARO EM BETONEIRA. AF_12/2021	M2		109,55
SINAPI	103321	ALVENARIA DE VEDAÇÃO DE BLOCOS VAZADOS DE CONCRETO DE 19X19X39 CM (ESPESSURA 19 CM) E ARGAMASSA DE ASSENTAMENTO COM PREPARO MANUAL. AF_12/2021	M2		111,28
SINAPI	103336	ALVENARIA DE VEDAÇÃO DE BLOCOS VAZADOS DE CONCRETO APARENTE DE 9X19X39 CM (ESPESSURA 9 CM) E ARGAMASSA DE ASSENTAMENTO COM PREPARO EM BETONEIRA. AF_12/2021	M2		79,51
SINAPI	103337	ALVENARIA DE VEDAÇÃO DE BLOCOS VAZADOS DE CONCRETO APARENTE DE 9X19X39 CM (ESPESSURA 9 CM) E ARGAMASSA DE ASSENTAMENTO COM PREPARO MANUAL. AF_12/2021	M2		80,68
SINAPI	103338	ALVENARIA DE VEDAÇÃO DE BLOCOS VAZADOS DE CONCRETO APARENTE DE 14X19X39 CM (ESPESSURA 14 CM) E ARGAMASSA DE ASSENTAMENTO COM PREPARO EM BETONEIRA. AF_12/2021	M2		104,74
SINAPI	103339	ALVENARIA DE VEDAÇÃO DE BLOCOS VAZADOS DE CONCRETO APARENTE DE 14X19X39 CM (ESPESSURA 14 CM) E ARGAMASSA DE ASSENTAMENTO COM PREPARO MANUAL. AF_12/2021	M2		106,12
SINAPI	103340	ALVENARIA DE VEDAÇÃO DE BLOCOS VAZADOS DE CONCRETO APARENTE DE 19X19X39 CM (ESPESSURA 19 CM) E ARGAMASSA DE ASSENTAMENTO COM PREPARO EM BETONEIRA. AF_12/2021	M2		126,34
SINAPI	103341	ALVENARIA DE VEDAÇÃO DE BLOCOS VAZADOS DE CONCRETO APARENTE DE 19X19X39 CM (ESPESSURA 19 CM) E ARGAMASSA DE ASSENTAMENTO COM PREPARO MANUAL. AF_12/2021	M2		128,07
SINAPI	103342	ALVENARIA DE VEDAÇÃO DE BLOCOS VAZADOS DE CONCRETO DE 14X19X29 CM (ESPESSURA 14 CM) E ARGAMASSA DE ASSENTAMENTO COM PREPARO EM BETONEIRA. AF_12/2021	M2		106,32
SINAPI	103343	ALVENARIA DE VEDAÇÃO DE BLOCOS VAZADOS DE CONCRETO DE 14X19X29 CM (ESPESSURA 14 CM) E ARGAMASSA DE ASSENTAMENTO COM PREPARO MANUAL. AF_12/2021	M2		107,85
SINAPI	89453	ALVENARIA DE BLOCOS DE CONCRETO ESTRUTURAL 14X19X39 CM (ESPESSURA 14 CM), FBK = 4,5 MPA, UTILIZANDO PALHETA. AF_10/2022	M2		78,47
SINAPI	89455	ALVENARIA DE BLOCOS DE CONCRETO ESTRUTURAL 14X19X39 CM (ESPESSURA 14 CM), FBK = 14 MPA, UTILIZANDO PALHETA. AF_10/2022	M2		94,94
SINAPI	89462	ALVENARIA DE BLOCOS DE CONCRETO ESTRUTURAL 14X19X29 CM (ESPESSURA 14 CM), FBK = 4,5 MPA, UTILIZANDO PALHETA. AF_10/2022	M2		104,41
SINAPI	89464	ALVENARIA DE BLOCOS DE CONCRETO ESTRUTURAL 14X19X29 CM (ESPESSURA 14 CM), FBK = 14,0 MPA, UTILIZANDO PALHETA. AF_10/2022	M2		122,55
SINAPI	89470	ALVENARIA DE BLOCOS DE CONCRETO ESTRUTURAL 14X19X39 CM (ESPESSURA 14 CM), FBK = 4,5 MPA, UTILIZANDO COLHER DE PEDREIRO. AF_10/2022	M2		89,89
SINAPI	89472	ALVENARIA DE BLOCOS DE CONCRETO ESTRUTURAL 14X19X39 CM (ESPESSURA 14 CM), FBK = 14 MPA, UTILIZANDO COLHER DE PEDREIRO. AF_10/2022	M2		107,53
SINAPI	89478	ALVENARIA DE BLOCOS DE CONCRETO ESTRUTURAL 14X19X29 CM (ESPESSURA 14 CM), FBK = 4,5 MPA, UTILIZANDO COLHER DE PEDREIRO. AF_10/2022	M2		123,27
SINAPI	89480	ALVENARIA DE BLOCOS DE CONCRETO ESTRUTURAL 14X19X29 CM (ESPESSURA 14 CM), FBK = 14 MPA, UTILIZANDO COLHER DE PEDREIRO. AF_10/2022	M2		142,60
SINAPI	101161	ALVENARIA DE VEDAÇÃO COM ELEMENTO VAZADO DE CONCRETO (COBOGÓ) DE 7X50X50CM E ARGAMASSA DE ASSENTAMENTO COM PREPARO EM BETONEIRA. AF_05/2020	M2		207,08
SINAPI	101163	ALVENARIA DE VEDAÇÃO COM BLOCO DE VIDRO VAZADO, TIPO VENEZIANA, DE 6X20X20CM E ARGAMASSA DE ASSENTAMENTO COM PREPARO EM BETONEIRA. AF_05/2020	M2		575,35
SINAPI	101164	ALVENARIA DE VEDAÇÃO COM BLOCO DE VIDRO, TIPO CANELADO, DE 8X19X19CM E ARGAMASSA DE ASSENTAMENTO COM PREPARO EM BETONEIRA. AF_05/2020	M2		584,06
SINAPI	96358	PAREDE COM SISTEMA EM CHAPAS DE GESSO PARA DRYWALL, USO INTERNO, COM DUAS FACES SIMPLES E ESTRUTURA METÁLICA COM GUIAS SIMPLES, SEM VÃOS. AF_07/2023_PS	M2		113,32
SINAPI	96359	PAREDE COM SISTEMA EM CHAPAS DE GESSO PARA DRYWALL, USO INTERNO, COM DUAS FACES SIMPLES E ESTRUTURA METÁLICA COM GUIAS SIMPLES PARA PAREDES COM ÁREA LÍQUIDA MAIOR OU IGUAL A 6 M2, COM VÃOS. AF_07/2023_PS	M2		129,89
SINAPI	96360	PAREDE COM SISTEMA EM CHAPAS DE GESSO PARA DRYWALL, USO INTERNO, COM DUAS FACES SIMPLES E ESTRUTURA METÁLICA COM GUIAS DUPLAS, SEM VÃOS. AF_07/2023_PS	M2		155,37
SINAPI	96361	PAREDE COM SISTEMA EM CHAPAS DE GESSO PARA DRYWALL, USO INTERNO, COM DUAS FACES SIMPLES E ESTRUTURA METÁLICA COM GUIAS DUPLAS PARA PAREDES COM ÁREA LÍQUIDA MAIOR OU IGUAL A 6 M2, COM VÃOS. AF_07/2023_PS	M2		187,39
SINAPI	96362	PAREDE COM SISTEMA EM CHAPAS DE GESSO PARA DRYWALL, USO INTERNO, COM UMA FACE SIMPLES E OUTRA FACE DUPLA E ESTRUTURA METÁLICA COM GUIAS SIMPLES, SEM VÃOS. AF_07/2023_PS	M2		143,78
SINAPI	96363	PAREDE COM SISTEMA EM CHAPAS DE GESSO PARA DRYWALL, USO INTERNO, COM UMA FACE SIMPLES E OUTRA FACE DUPLA E ESTRUTURA METÁLICA COM GUIAS SIMPLES PARA PAREDES COM ÁREA LÍQUIDA MAIOR OU IGUAL A 6 M2, COM VÃOS. AF_07/2023_PS	M2		160,90
SINAPI	96364	PAREDE COM SISTEMA EM CHAPAS DE GESSO PARA DRYWALL, USO INTERNO COM UMA FACE SIMPLES E OUTRA FACE DUPLA E ESTRUTURA METÁLICA COM GUIAS DUPLAS, SEM VÃOS. AF_07/2023_PS	M2		185,82
SINAPI	96365	PAREDE COM SISTEMA EM CHAPAS DE GESSO PARA DRYWALL, USO INTERNO, COM UMA FACE SIMPLES E OUTRA FACE DUPLA E ESTRUTURA METÁLICA COM GUIAS DUPLAS PARA PAREDES COM ÁREA LÍQUIDA MAIOR OU IGUAL A 6 M2, COM VÃOS. AF_07/2023_PS	M2		218,43
SINAPI	96366	PAREDE COM SISTEMA EM CHAPAS DE GESSO PARA DRYWALL, USO INTERNO, COM DUAS FACES DUPLAS E ESTRUTURA METÁLICA COM GUIAS SIMPLES, SEM VÃOS. AF_07/2023_PS	M2		174,22
SINAPI	96367	PAREDE COM SISTEMA EM CHAPAS DE GESSO PARA DRYWALL, USO INTERNO, COM DUAS FACES DUPLAS E ESTRUTURA METÁLICA COM GUIAS SIMPLES PARA PAREDES COM ÁREA LÍQUIDA MAIOR OU IGUAL A 6 M2, COM VÃOS. AF_07/2023_PS	M2		191,90
SINAPI	96368	PAREDE COM SISTEMA EM CHAPAS DE GESSO PARA DRYWALL, USO INTERNO COM DUAS FACES DUPLAS E ESTRUTURA METÁLICA COM GUIAS DUPLAS, SEM VÃOS. AF_07/2023_PS	M2		216,29
SINAPI	96369	PAREDE COM SISTEMA EM CHAPAS DE GESSO PARA DRYWALL, USO INTERNO, COM DUAS FACES DUPLAS E ESTRUTURA METÁLICA COM GUIAS DUPLAS PARA PAREDES COM ÁREA LÍQUIDA MAIOR OU IGUAL A 6 M2, COM VÃOS. AF_07/2023_PS	M2		249,43
SINAPI	96370	PAREDE COM SISTEMA EM CHAPAS DE GESSO PARA DRYWALL, USO INTERNO, COM UMA FACE SIMPLES E ESTRUTURA METÁLICA COM GUIAS SIMPLES, SEM VÃOS. AF_07/2023_PS	M2		78,82
SINAPI	96371	PAREDE COM SISTEMA EM CHAPAS DE GESSO PARA DRYWALL, USO INTERNO, COM UMA FACE SIMPLES E ESTRUTURA METÁLICA COM GUIAS SIMPLES PARA PAREDES COM ÁREA LÍQUIDA MAIOR OU IGUAL A 6 M2, COM VÃOS. AF_07/2023_PS	M2		94,81
SINAPI	96373	INSTALAÇÃO DE REFORÇO METÁLICO EM PAREDE DRYWALL. AF_07/2023	M		15,93
SINAPI	96374	INSTALAÇÃO DE REFORÇO DE MADEIRA EM PAREDE DRYWALL. AF_07/2023	M		32,68
SINAPI	102235	DIVISÓRIA FIXA EM VIDRO TEMPERADO 10 MM, SEM ABERTURA. AF_01/2021_PS	M2		394,88

FONTE	CÓDIGO	DESCRIÇÃO	UNIDADE	DESONERADO	NÃO DESONERADO
SINAPI	102253	DIVISORIA SANITÁRIA, TIPO CABINE, EM GRANITO CINZA POLIDO, ESP = 3CM, ASSENTADO COM ARGAMASSA COLANTE AC III-E, EXCLUSIVE FERRAGENS. AF_01/2021	M2		922,93
SINAPI	102254	DIVISORIA SANITÁRIA, TIPO CABINE, EM MÁRMORE BRANCO POLIDO, ESP = 3CM, ASSENTADO COM ARGAMASSA COLANTE AC III-E, EXCLUSIVE FERRAGENS. AF_01/2021	M2		1.092,76
SINAPI	102255	TAPA VISTA DE MICTÓRIO EM GRANITO CINZA POLIDO, ESP = 3CM, ASSENTADO COM ARGAMASSA COLANTE AC III-E . AF_01/2021	M2		940,59
SINAPI	102256	TAPA VISTA DE MICTÓRIO EM MÁRMORE BRANCO POLIDO, ESP = 3CM, ASSENTADO COM ARGAMASSA COLANTE AC III-E . AF_01/2021	M2		1.102,34
SINAPI	102257	DIVISORIA SANITÁRIA, TIPO CABINE, EM PAINEL DE GRANILITE, ESP = 3CM, ASSENTADO COM ARGAMASSA COLANTE AC III-E, EXCLUSIVE FERRAGENS. AF_01/2021	M2		340,87
SINAPI	102258	TAPA VISTA DE MICTÓRIO EM PAINEL DE GRANILITE, ESP = 3CM, ASSENTADO COM ARGAMASSA COLANTE AC III-E . AF_01/2021	M2		378,37
SINAPI	104718	PAREDE COM SISTEMA EM CHAPAS DE GESSO PARA DRYWALL, USO INTERNO, COM DUAS FACES SIMPLES E ESTRUTURA METÁLICA COM GUIAS SIMPLES PARA PAREDES COM ÁREA LÍQUIDA MENOR QUE 6 M2, COM VÃOS. AF_07/2023_PS	M2		159,01
SINAPI	104719	PAREDE COM SISTEMA EM CHAPAS DE GESSO PARA DRYWALL, USO INTERNO, COM DUAS FACES SIMPLES E ESTRUTURA METÁLICA COM GUIAS DUPLAS PARA PAREDES COM ÁREA LÍQUIDA MENOR QUE 6 M2, COM VÃOS. AF_07/2023_PS	M2		242,86
SINAPI	104720	PAREDE COM SISTEMA EM CHAPAS DE GESSO PARA DRYWALL, USO INTERNO, COM UMA FACE SIMPLES E OUTRA FACE DUPLA E ESTRUTURA METÁLICA COM GUIAS SIMPLES PARA PAREDES COM ÁREA LÍQUIDA MENOR QUE 6 M2, COM VÃOS. AF_07/2023_PS	M2		191,12
SINAPI	104721	PAREDE COM SISTEMA EM CHAPAS DE GESSO PARA DRYWALL, USO INTERNO, COM UMA FACE SIMPLES E OUTRA FACE DUPLA E ESTRUTURA METÁLICA COM GUIAS DUPLAS PARA PAREDES COM ÁREA LÍQUIDA MENOR QUE 6 M2, COM VÃOS. AF_07/2023_PS	M2		274,98
SINAPI	104722	PAREDE COM SISTEMA EM CHAPAS DE GESSO PARA DRYWALL, USO INTERNO, COM DUAS FACES DUPLAS E ESTRUTURA METÁLICA COM GUIAS SIMPLES PARA PAREDES COM ÁREA LÍQUIDA MENOR QUE 6 M2, COM VÃOS. AF_07/2023_PS	M2		223,22
SINAPI	104723	PAREDE COM SISTEMA EM CHAPAS DE GESSO PARA DRYWALL, USO INTERNO, COM DUAS FACES DUPLAS E ESTRUTURA METÁLICA COM GUIAS DUPLAS PARA PAREDES COM ÁREA LÍQUIDA MENOR QUE 6 M2, COM VÃOS. AF_07/2023_PS	M2		307,08
SINAPI	104724	PAREDE COM SISTEMA EM CHAPAS DE GESSO PARA DRYWALL, USO INTERNO, COM UMA FACE SIMPLES E ESTRUTURA METÁLICA COM GUIAS SIMPLES PARA PAREDES COM ÁREA LÍQUIDA MENOR QUE 6 M2, COM VÃOS. AF_07/2023_PS	M2		122,84
SINAPI	101154	ALVENARIA DE VEDAÇÃO DE BLOCOS DE CONCRETO CELULAR DE 10X30X60CM (ESPESURA 10CM) E ARGAMASSA DE ASSENTAMENTO COM PREPARO EM BETONEIRA. AF_05/2020	M2		128,88
SINAPI	101155	ALVENARIA DE VEDAÇÃO DE BLOCOS DE CONCRETO CELULAR DE 15X30X60CM (ESPESURA 15CM) E ARGAMASSA DE ASSENTAMENTO COM PREPARO EM BETONEIRA. AF_05/2020	M2		181,22
SINAPI	101156	ALVENARIA DE VEDAÇÃO DE BLOCOS DE CONCRETO CELULAR DE 20X30X60CM (ESPESURA 20CM) E ARGAMASSA DE ASSENTAMENTO COM PREPARO EM BETONEIRA. AF_05/2020	M2		266,20
SINAPI	101814	RECOMPOSIÇÃO DE PAVIMENTO EM PEDRA POLIÉDRICA, REJUNTAMENTO COM PÓ DE PEDRA, COM REAPROVEITAMENTO DAS PEDRAS POLIÉDRICAS PARA O FECHAMENTO DE VALAS - INCLUSO RETIRADA E COLOCAÇÃO DO MATERIAL. AF_12/2020	M2		43,38
SINAPI	101816	RECOMPOSIÇÃO DE PAVIMENTO EM PEDRAS POLIÉDRICAS, REJUNTAMENTO COM ARGAMASSA, COM REAPROVEITAMENTO DAS PEDRAS POLIÉDRICAS, PARA O FECHAMENTO DE VALAS - INCLUSO RETIRADA E COLOCAÇÃO DO MATERIAL. AF_12/2020	M2		69,25
SINAPI	101817	RECOMPOSIÇÃO DE PAVIMENTO EM PARALELEPÍPEDOS, REJUNTAMENTO COM PÓ DE PEDRA, COM REAPROVEITAMENTO DOS PARALELEPÍPEDOS, PARA O FECHAMENTO DE VALAS - INCLUSO RETIRADA E COLOCAÇÃO DO MATERIAL. AF_12/2020	M2		48,31
SINAPI	101819	RECOMPOSIÇÃO DE PAVIMENTO EM PARALELEPÍPEDOS, REJUNTAMENTO COM ARGAMASSA, COM REAPROVEITAMENTO DOS PARALELEPÍPEDOS, PARA O FECHAMENTO DE VALAS - INCLUSO RETIRADA E COLOCAÇÃO DO MATERIAL. AF_12/2020	M2		62,75
SINAPI	101820	RECOMPOSIÇÃO DE PAVIMENTO EM PISO INTERTRAVADO SEXTAVADO, COM REAPROVEITAMENTO DOS BLOCOS SEXTAVADO, PARA O FECHAMENTO DE VALAS - INCLUSO RETIRADA E COLOCAÇÃO DO MATERIAL. AF_12/2020	M2		43,26
SINAPI	101822	RECOMPOSIÇÃO DE BASE E OU SUB-BASE PARA REMENDO PROFUNDO DE SOLOS DE COMPORTAMENTO LATERÍTICO (ARENOSO) - INCLUSO RETIRADA E COLOCAÇÃO DO MATERIAL. AF_12/2020	M3		125,98
SINAPI	101823	RECOMPOSIÇÃO DE BASE E OU SUB-BASE PARA REMENDO PROFUNDO DE SOLO MELHORADO COM CIMENTO (TEOR DE 2%) - INCLUSO RETIRADA E COLOCAÇÃO DO MATERIAL. AF_12/2020	M3		166,44
SINAPI	101824	RECOMPOSIÇÃO DE BASE E OU SUB-BASE PARA REMENDO PROFUNDO DE SOLO MELHORADO COM CIMENTO (TEOR DE 4%) - INCLUSO RETIRADA E COLOCAÇÃO DO MATERIAL. AF_12/2020	M3		204,11
SINAPI	101825	RECOMPOSIÇÃO DE BASE E OU SUB-BASE PARA REMENDO PROFUNDO DE SOLO COM CIMENTO (TEOR DE 6%) - INCLUSO RETIRADA E COLOCAÇÃO DO MATERIAL. AF_12/2020	M3		240,77
SINAPI	101826	RECOMPOSIÇÃO DE BASE E OU SUB-BASE PARA REMENDO PROFUNDO DE SOLO COM CIMENTO (TEOR DE 8%) - INCLUSO RETIRADA E COLOCAÇÃO DO MATERIAL. AF_12/2020	M3		276,95
SINAPI	101827	RECOMPOSIÇÃO DE BASE E OU SUB-BASE PARA REMENDO PROFUNDO DE SOLO BRITA (40/60) - INCLUSO RETIRADA E COLOCAÇÃO DO MATERIAL. AF_12/2020	M3		196,22
SINAPI	101828	RECOMPOSIÇÃO DE BASE E OU SUB-BASE PARA REMENDO PROFUNDO DE SOLO BRITA (50/50) - INCLUSO RETIRADA E COLOCAÇÃO DO MATERIAL. AF_12/2020	M3		184,52
SINAPI	101829	RECOMPOSIÇÃO DE BASE E OU SUB-BASE PARA REMENDO PROFUNDO DE SOLO BRITA (40/60) COM CIMENTO (TEOR DE 4%) - INCLUSO RETIRADA E COLOCAÇÃO DO MATERIAL. AF_12/2020	M3		271,54
SINAPI	101830	RECOMPOSIÇÃO DE BASE E OU SUB-BASE PARA REMENDO PROFUNDO DE SOLO BRITA (40/60) COM CIMENTO (TEOR DE 6%) - INCLUSO RETIRADA E COLOCAÇÃO DO MATERIAL. AF_12/2020	M3		306,80
SINAPI	101831	RECOMPOSIÇÃO DE BASE E OU SUB-BASE PARA REMENDO PROFUNDO DE SOLO BRITA (40/60) COM CIMENTO (TEOR DE 8%) - INCLUSO RETIRADA E COLOCAÇÃO DO MATERIAL. AF_12/2020	M3		341,58
SINAPI	101832	RECOMPOSIÇÃO DE BASE E OU SUB-BASE PARA REMENDO PROFUNDO DE SOLO BRITA (50/50) COM CIMENTO (TEOR DE 4%) - INCLUSO RETIRADA E COLOCAÇÃO DO MATERIAL. AF_12/2020	M3		260,31
SINAPI	101833	RECOMPOSIÇÃO DE BASE E OU SUB-BASE PARA REMENDO PROFUNDO DE SOLO BRITA (50/50) COM CIMENTO (TEOR DE 6%) - INCLUSO RETIRADA E COLOCAÇÃO DO MATERIAL. AF_12/2020	M3		295,79
SINAPI	101834	RECOMPOSIÇÃO DE BASE E OU SUB-BASE PARA REMENDO PROFUNDO DE SOLO BRITA (50/50) COM CIMENTO (TEOR DE 8%) - INCLUSO RETIRADA E COLOCAÇÃO DO MATERIAL. AF_12/2020	M3		330,81
SINAPI	101835	RECOMPOSIÇÃO DE BASE E OU SUB-BASE PARA FECHAMENTO DE VALAS DE SOLOS DE COMPORTAMENTO LATERÍTICO (ARENOSO) - INCLUSO RETIRADA E COLOCAÇÃO DO MATERIAL. AF_12/2020	M3		261,92
SINAPI	101836	RECOMPOSIÇÃO DE BASE E OU SUB-BASE PARA FECHAMENTO DE VALAS DE SOLOS DE COMPORTAMENTO LATERÍTICO (ARENOSO) - INCLUSO RETIRADA E COLOCAÇÃO DO MATERIAL. AF_12/2020	M3		25,91
SINAPI	101837	RECOMPOSIÇÃO DE BASE E OU SUB-BASE PARA FECHAMENTO DE VALAS DE SOLO MELHORADO COM CIMENTO (TEOR DE 2%) - INCLUSO RETIRADA E COLOCAÇÃO DO MATERIAL. AF_12/2020	M3		66,37
SINAPI	101838	RECOMPOSIÇÃO DE BASE E OU SUB-BASE PARA FECHAMENTO DE VALAS DE SOLO MELHORADO COM CIMENTO (TEOR DE 4%) - INCLUSO RETIRADA E COLOCAÇÃO DO MATERIAL. AF_12/2020	M3		104,04
SINAPI	101839	RECOMPOSIÇÃO DE BASE E OU SUB-BASE PARA FECHAMENTO DE VALAS DE SOLO COM CIMENTO (TEOR DE 6%) - INCLUSO RETIRADA E COLOCAÇÃO DO MATERIAL. AF_12/2020	M3		140,69
SINAPI	101840	RECOMPOSIÇÃO DE BASE E OU SUB-BASE PARA FECHAMENTO DE VALAS DE SOLO COM CIMENTO (TEOR DE 8%) - INCLUSO RETIRADA E COLOCAÇÃO DO MATERIAL. AF_12/2020	M3		221,12
SINAPI	101841	RECOMPOSIÇÃO DE BASE E OU SUB-BASE PARA FECHAMENTO DE VALAS DE SOLO BRITA (40/60) - INCLUSO RETIRADA E COLOCAÇÃO DO MATERIAL. AF_12/2020	M3		96,15
SINAPI	101842	RECOMPOSIÇÃO DE BASE E OU SUB-BASE PARA FECHAMENTO DE VALAS DE SOLO BRITA (50/50) - INCLUSO RETIRADA E COLOCAÇÃO DO MATERIAL. AF_12/2020	M3		84,45
SINAPI	101843	RECOMPOSIÇÃO DE BASE E OU SUB-BASE PARA FECHAMENTO DE VALAS DE SOLO BRITA (40/60) COM CIMENTO (TEOR DE 4%) - INCLUSO RETIRADA E COLOCAÇÃO DO MATERIAL. AF_12/2020	M3		171,47
SINAPI	101844	RECOMPOSIÇÃO DE BASE E OU SUB-BASE PARA FECHAMENTO DE VALAS DE SOLO BRITA (40/60) COM CIMENTO (TEOR DE 6%) - INCLUSO RETIRADA E COLOCAÇÃO DO MATERIAL. AF_12/2020	M3		206,73
SINAPI	101845	RECOMPOSIÇÃO DE BASE E OU SUB-BASE PARA FECHAMENTO DE VALAS DE SOLO BRITA (40/60) COM CIMENTO (TEOR DE 8%) - INCLUSO RETIRADA E COLOCAÇÃO DO MATERIAL. AF_12/2020	M3		241,51
SINAPI	101846	RECOMPOSIÇÃO DE BASE E OU SUB-BASE PARA FECHAMENTO DE VALAS DE SOLO BRITA (50/50) COM CIMENTO (TEOR DE 4%) - INCLUSO RETIRADA E COLOCAÇÃO DO MATERIAL. AF_12/2020	M3		160,24
SINAPI	101847	RECOMPOSIÇÃO DE BASE E OU SUB-BASE PARA FECHAMENTO DE VALAS DE SOLO BRITA (50/50) COM CIMENTO (TEOR DE 6%) - INCLUSO RETIRADA E COLOCAÇÃO DO MATERIAL. AF_12/2020	M3		195,72

FONTE	CÓDIGO	DESCRIÇÃO	UNIDADE	DESONERADO	NÃO DESONERADO
SINAPI	101848	RECOMPOSIÇÃO DE BASE E OU SUB-BASE PARA FECHAMENTO DE VALAS DE SOLO BRITA (50/50) COM CIMENTO (TEOR DE 8%) - INCLUSO RETIRADA E COLOCAÇÃO DO MATERIAL. AF_12/2020	M3		230,74
SINAPI	101849	RECOMPOSIÇÃO DE BASE E OU SUB-BASE PARA FECHAMENTO DE VALAS DE BRITA GRADUADA SIMPLES - INCLUSO RETIRADA E COLOCAÇÃO DO MATERIAL. AF_12/2020	M3		161,85
SINAPI	101850	REASSENTAMENTO DE PARALELEPÍPEDOS, REJUNTAMENTO COM PÓ DE PEDRA, COM REAPROVEITAMENTO DOS PARALELEPÍPEDOS - INCLUSO RETIRADA E COLOCAÇÃO DO MATERIAL. AF_12/2020	M2		58,91
SINAPI	101852	REASSENTAMENTO DE PARALELEPÍPEDOS, REJUNTAMENTO COM ARGAMASSA, COM REAPROVEITAMENTO DOS PARALELEPÍPEDOS - INCLUSO RETIRADA E COLOCAÇÃO DO MATERIAL. AF_12/2020	M2		73,90
SINAPI	101853	REASSENTAMENTO DE PEDRAS POLIÉDRICAS, REJUNTAMENTO COM PÓ DE PEDRA, COM REAPROVEITAMENTO DAS PEDRAS POLIÉDRICAS - INCLUSO RETIRADA E COLOCAÇÃO DO MATERIAL. AF_12/2020	M2		51,85
SINAPI	101855	REASSENTAMENTO DE PEDRAS POLIÉDRICAS, REJUNTAMENTO COM ARGAMASSA, COM REAPROVEITAMENTO DAS PEDRAS POLIÉDRICAS - INCLUSO RETIRADA E COLOCAÇÃO DO MATERIAL. AF_12/2020	M2		78,15
SINAPI	101856	REASSENTAMENTO DE BLOCOS PISOGRAMA PARA PISO INTERTRAVADO, COM REAPROVEITAMENTO DOS BLOCOS PISOGRAMA - INCLUSO RETIRADA E COLOCAÇÃO DO MATERIAL. AF_12/2020	M2		27,42
SINAPI	101857	REASSENTAMENTO DE BLOCOS SEXTAVADO PARA PISO INTERTRAVADO, ESPESSURA DE 6 CM, EM CALÇADA, COM REAPROVEITAMENTO DOS BLOCOS SEXTAVADOS - INCLUSO RETIRADA E COLOCAÇÃO DO MATERIAL. AF_12/2020	M2		34,45
SINAPI	101858	REASSENTAMENTO DE BLOCOS SEXTAVADO PARA PISO INTERTRAVADO, ESPESSURA DE 6 CM, EM VIA/ESTACIONAMENTO, COM REAPROVEITAMENTO DOS BLOCOS SEXTAVADO - INCLUSO RETIRADA E COLOCAÇÃO DO MATERIAL. AF_12/2020	M2		28,01
SINAPI	101859	REASSENTAMENTO DE BLOCOS SEXTAVADO PARA PISO INTERTRAVADO, ESPESSURA DE 8 CM, EM VIA/ESTACIONAMENTO, COM REAPROVEITAMENTO DOS BLOCOS SEXTAVADO - INCLUSO RETIRADA E COLOCAÇÃO DO MATERIAL. AF_12/2020	M2		31,03
SINAPI	101860	REASSENTAMENTO DE BLOCOS SEXTAVADO PARA PISO INTERTRAVADO, ESPESSURA DE 10 CM, EM VIA/ESTACIONAMENTO, COM REAPROVEITAMENTO DOS BLOCOS SEXTAVADO - INCLUSO RETIRADA E COLOCAÇÃO DO MATERIAL. AF_12/2020	M2		35,79
SINAPI	101861	REASSENTAMENTO DE BLOCOS RETANGULAR PARA PISO INTERTRAVADO, ESPESSURA DE 4 CM, EM CALÇADA, COM REAPROVEITAMENTO DOS BLOCOS RETANGULAR - INCLUSO RETIRADA E COLOCAÇÃO DO MATERIAL. AF_12/2020	M2		33,44
SINAPI	101862	REASSENTAMENTO DE BLOCOS RETANGULAR PARA PISO INTERTRAVADO, ESPESSURA DE 6 CM, EM CALÇADA, COM REAPROVEITAMENTO DOS BLOCOS RETANGULAR - INCLUSO RETIRADA E COLOCAÇÃO DO MATERIAL. AF_12/2020	M2		36,50
SINAPI	101863	REASSENTAMENTO DE BLOCOS RETANGULAR PARA PISO INTERTRAVADO, ESPESSURA DE 6 CM, EM VIA/ESTACIONAMENTO, COM REAPROVEITAMENTO DOS BLOCOS RETANGULAR - INCLUSO RETIRADA E COLOCAÇÃO DO MATERIAL. AF_12/2020	M2		28,44
SINAPI	101864	REASSENTAMENTO DE BLOCOS RETANGULAR PARA PISO INTERTRAVADO, ESPESSURA DE 8 CM, EM VIA/ESTACIONAMENTO, COM REAPROVEITAMENTO DOS BLOCOS RETANGULAR - INCLUSO RETIRADA E COLOCAÇÃO DO MATERIAL. AF_12/2020	M2		33,18
SINAPI	101865	REASSENTAMENTO DE BLOCOS RETANGULAR PARA PISO INTERTRAVADO, ESPESSURA DE 10 CM, EM VIA/ESTACIONAMENTO, COM REAPROVEITAMENTO DOS BLOCOS RETANGULAR - INCLUSO RETIRADA E COLOCAÇÃO DO MATERIAL. AF_12/2020	M2		37,94
SINAPI	101866	REASSENTAMENTO DE BLOCOS 16 FACES PARA PISO INTERTRAVADO, ESPESSURA DE 4 CM, EM CALÇADA, COM REAPROVEITAMENTO DOS BLOCOS 16 FACES - INCLUSO RETIRADA E COLOCAÇÃO DO MATERIAL. AF_12/2020	M2		33,67
SINAPI	101867	REASSENTAMENTO DE BLOCOS 16 FACES PARA PISO INTERTRAVADO, ESPESSURA DE 6 CM, EM CALÇADA, COM REAPROVEITAMENTO DOS BLOCOS 16 FACES - INCLUSO RETIRADA E COLOCAÇÃO DO MATERIAL. AF_12/2020	M2		38,42
SINAPI	101868	REASSENTAMENTO DE BLOCOS 16 FACES PARA PISO INTERTRAVADO, ESPESSURA DE 6 CM, EM VIA/ESTACIONAMENTO, COM REAPROVEITAMENTO DOS BLOCOS 16 FACES - INCLUSO RETIRADA E COLOCAÇÃO DO MATERIAL. AF_12/2020	M2		30,34
SINAPI	101869	REASSENTAMENTO DE BLOCOS 16 FACES PARA PISO INTERTRAVADO, ESPESSURA DE 8 CM, EM VIA/ESTACIONAMENTO, COM REAPROVEITAMENTO DOS BLOCOS 16 FACES - INCLUSO RETIRADA E COLOCAÇÃO DO MATERIAL. AF_12/2020	M2		35,10
SINAPI	101870	REASSENTAMENTO DE BLOCOS 16 FACES PARA PISO INTERTRAVADO, ESPESSURA DE 10 CM, EM VIA/ESTACIONAMENTO, COM REAPROVEITAMENTO DOS BLOCOS 16 FACES - INCLUSO RETIRADA E COLOCAÇÃO DO MATERIAL. AF_12/2020	M2		39,84
SINAPI	102098	RECOMPOSIÇÃO DE REVESTIMENTO EM CONCRETO ASFÁLTICO (AQUISIÇÃO EM USINA), PARA O FECHAMENTO DE VALAS - INCLUSO DEMOLIÇÃO DO PAVIMENTO. AF_12/2020	M3		1.884,44
SINAPI	102988	RECOMPOSIÇÃO DE PAVIMENTO EM PISO INTERTRAVADO, COM REAPROVEITAMENTO DOS BLOCOS INTERTRAVADOS, PARA FECHAMENTO DE VALAS - INCLUSO RETIRADA E COLOCAÇÃO DO MATERIAL. AF_12/2020	M2		57,64
SINAPI	100576	REGULARIZAÇÃO E COMPACTAÇÃO DE SUBLEITO DE SOLO PREDOMINANTEMENTE ARGILOSO. AF_11/2019	M2		2,56
SINAPI	100577	REGULARIZAÇÃO E COMPACTAÇÃO DE SUBLEITO DE SOLO PREDOMINANTEMENTE ARENOSO. AF_11/2019	M2		1,24
SINAPI	96388	EXECUÇÃO E COMPACTAÇÃO DE BASE E OU SUB BASE PARA PAVIMENTAÇÃO DE SOLOS DE COMPORTAMENTO LATERÍTICO (ARENOSO) - EXCLUSIVE SOLO, ESCAVAÇÃO, CARGA E TRANSPORTE. AF_11/2019	M3		12,34
SINAPI	96389	EXECUÇÃO E COMPACTAÇÃO DE BASE E OU SUB BASE PARA PAVIMENTAÇÃO DE SOLO (PREDOMINANTEMENTE ARENOSO) COM CIMENTO (TEOR DE 2%) - EXCLUSIVE SOLO, ESCAVAÇÃO, CARGA E TRANSPORTE. AF_11/2019	M3		57,72
SINAPI	96390	EXECUÇÃO E COMPACTAÇÃO DE BASE E OU SUB BASE PARA PAVIMENTAÇÃO DE SOLO (PREDOMINANTEMENTE ARENOSO) COM CIMENTO (TEOR DE 4%) - EXCLUSIVE SOLO, ESCAVAÇÃO, CARGA E TRANSPORTE. AF_11/2019	M3		93,60
SINAPI	96391	EXECUÇÃO E COMPACTAÇÃO DE BASE E OU SUB BASE PARA PAVIMENTAÇÃO DE SOLO (PREDOMINANTEMENTE ARENOSO) COM CIMENTO (TEOR DE 6%) - EXCLUSIVE SOLO, ESCAVAÇÃO, CARGA E TRANSPORTE. AF_11/2019	M3		131,08
SINAPI	96392	EXECUÇÃO E COMPACTAÇÃO DE BASE E OU SUB BASE PARA PAVIMENTAÇÃO DE SOLO (PREDOMINANTEMENTE ARENOSO) COM CIMENTO (TEOR DE 8%) - EXCLUSIVE SOLO, ESCAVAÇÃO, CARGA E TRANSPORTE. AF_11/2019	M3		167,26
SINAPI	96396	EXECUÇÃO E COMPACTAÇÃO DE BASE E OU SUB BASE PARA PAVIMENTAÇÃO DE BRITA GRADUADA SIMPLES - EXCLUSIVE CARGA E TRANSPORTE. AF_11/2019	M3		149,70
SINAPI	96397	EXECUÇÃO E COMPACTAÇÃO DE BASE E OU SUB BASE PARA PAVIMENTAÇÃO DE BRITA GRADUADA SIMPLES TRATADA COM CIMENTO - EXCLUSIVE CARGA E TRANSPORTE. AF_11/2019	M3		222,72
SINAPI	96398	EXECUÇÃO E COMPACTAÇÃO DE BASE E OU SUB BASE PARA PAVIMENTAÇÃO DE CONCRETO COMPACTADO COM ROLO - EXCLUSIVE CARGA E TRANSPORTE. AF_11/2019	M3		318,28
SINAPI	96399	EXECUÇÃO E COMPACTAÇÃO DE BASE E OU SUB BASE PARA PAVIMENTAÇÃO DE PEDRA RACHÃO - EXCLUSIVE CARGA E TRANSPORTE. AF_11/2019	M3		102,72
SINAPI	96400	EXECUÇÃO E COMPACTAÇÃO DE BASE E OU SUB BASE PARA PAVIMENTAÇÃO DE MACADAME SECO - EXCLUSIVE CARGA E TRANSPORTE. AF_11/2019	M3		134,33
SINAPI	100564	EXECUÇÃO E COMPACTAÇÃO DE BASE E OU SUB-BASE PARA PAVIMENTAÇÃO DE SOLO (PREDOMINANTEMENTE ARENOSO) BRITA - 40/60 - EXCLUSIVE SOLO, ESCAVAÇÃO, CARGA E TRANSPORTE. AF_11/2019	M3		93,74
SINAPI	100565	EXECUÇÃO E COMPACTAÇÃO DE BASE E OU SUB-BASE PARA PAVIMENTAÇÃO DE SOLO (PREDOMINANTEMENTE ARENOSO) BRITA - 50/50 - EXCLUSIVE SOLO, ESCAVAÇÃO, CARGA E TRANSPORTE. AF_11/2019	M3		82,07
SINAPI	100566	EXECUÇÃO E COMPACTAÇÃO DE BASE E OU SUB-BASE PARA PAVIMENTAÇÃO DE SOLO (PREDOMINANTEMENTE ARENOSO) BRITA - 40/60 COM CIMENTO (TEOR DE 4%) - EXCLUSIVE SOLO, ESCAVAÇÃO, CARGA E TRANSPORTE. AF_11/2019	M3		169,06
SINAPI	100567	EXECUÇÃO E COMPACTAÇÃO DE BASE E OU SUB-BASE PARA PAVIMENTAÇÃO DE SOLO (PREDOMINANTEMENTE ARENOSO) BRITA - 40/60 COM CIMENTO (TEOR DE 6%) - EXCLUSIVE SOLO, ESCAVAÇÃO, CARGA E TRANSPORTE. AF_11/2019	M3		204,36
SINAPI	100568	EXECUÇÃO E COMPACTAÇÃO DE BASE E OU SUB-BASE PARA PAVIMENTAÇÃO DE SOLO (PREDOMINANTEMENTE ARENOSO) BRITA - 40/60 COM CIMENTO (TEOR DE 8%) - EXCLUSIVE SOLO, ESCAVAÇÃO, CARGA E TRANSPORTE. AF_11/2019	M3		239,09
SINAPI	100569	EXECUÇÃO E COMPACTAÇÃO DE BASE E OU SUB-BASE PARA PAVIMENTAÇÃO DE SOLO (PREDOMINANTEMENTE ARENOSO) BRITA - 50/50 COM CIMENTO (TEOR DE 4%) - EXCLUSIVE SOLO, ESCAVAÇÃO, CARGA E TRANSPORTE. AF_11/2019	M3		157,82
SINAPI	100570	EXECUÇÃO E COMPACTAÇÃO DE BASE E OU SUB-BASE PARA PAVIMENTAÇÃO DE SOLO (PREDOMINANTEMENTE ARENOSO) BRITA - 50/50 COM CIMENTO (TEOR DE 6%) - EXCLUSIVE SOLO, ESCAVAÇÃO, CARGA E TRANSPORTE. AF_11/2019	M3		195,59
SINAPI	100571	EXECUÇÃO E COMPACTAÇÃO DE BASE E OU SUB-BASE PARA PAVIMENTAÇÃO DE SOLO (PREDOMINANTEMENTE ARENOSO) BRITA - 50/50 COM CIMENTO (TEOR DE 8%) - EXCLUSIVE SOLO, ESCAVAÇÃO, CARGA E TRANSPORTE. AF_11/2019	M3		228,36
SINAPI	100572	EXECUÇÃO E COMPACTAÇÃO DE BASE E OU SUB-BASE PARA PAVIMENTAÇÃO DE SOLO (PREDOMINANTEMENTE ARGILOSO) BRITA - 40/60 - EXCLUSIVE SOLO, ESCAVAÇÃO, CARGA E TRANSPORTE. AF_11/2019	M3		98,73
SINAPI	100573	EXECUÇÃO E COMPACTAÇÃO DE BASE E OU SUB-BASE PARA PAVIMENTAÇÃO DE SOLO (PREDOMINANTEMENTE ARGILOSO) BRITA - 50/50 - EXCLUSIVE SOLO, ESCAVAÇÃO, CARGA E TRANSPORTE. AF_11/2019	M3		87,06
SINAPI	100574	ESPALHAMENTO DE MATERIAL COM TRATOR DE ESTEIRAS. AF_11/2019	M3		1,44

FONTE	CÓDIGO	DESCRIÇÃO	UNIDADE	DESONERADO	NÃO DESONERADO
SINAPI	100575	REGULARIZAÇÃO DE SUPERFÍCIES COM MOTONIVELADORA. AF_11/2019	M2		0,13
SINAPI	101767	EXECUÇÃO E COMPACTAÇÃO DE BASE E OU SUB BASE PARA PAVIMENTAÇÃO DE SOLOS ESTABILIZADOS GRANULOMETRICAMENTE COM MISTURA DE SOLOS EM PISTA - EXCLUSIVE SOLO, ESCAVAÇÃO, CARGA E TRANSPORTE. AF_11/2019	M3		28,45
SINAPI	101768	EXECUÇÃO E COMPACTAÇÃO DE BASE E OU SUB BASE PARA PAVIMENTAÇÃO DE SOLO ESTABILIZADO GRANULOMETRICAMENTE SEM MISTURA DE SOLOS - EXCLUSIVE SOLO, ESCAVAÇÃO, CARGA E TRANSPORTE. AF_11/2023	M3		24,44
SINAPI	92391	EXECUÇÃO DE PAVIMENTO EM PISO INTERTRAVADO, COM BLOCO PISOGRAMA DE 35 X 15 CM, ESPESSURA 6 CM. AF_10/2022	M2		56,04
SINAPI	92392	EXECUÇÃO DE PAVIMENTO EM PISO INTERTRAVADO, COM BLOCO PISOGRAMA DE 35 X 15 CM, ESPESSURA 8 CM. AF_10/2022	M2		115,26
SINAPI	92393	EXECUÇÃO DE PAVIMENTO EM PISO INTERTRAVADO, COM BLOCO SEXTAVADO DE 25 X 25 CM, ESPESSURA 6 CM. AF_10/2022	M2		55,56
SINAPI	92394	EXECUÇÃO DE PAVIMENTO EM PISO INTERTRAVADO, COM BLOCO SEXTAVADO DE 25 X 25 CM, ESPESSURA 8 CM. AF_10/2022	M2		69,42
SINAPI	92395	EXECUÇÃO DE PAVIMENTO EM PISO INTERTRAVADO, COM BLOCO SEXTAVADO DE 25 X 25 CM, ESPESSURA 10 CM. AF_10/2022	M2		83,83
SINAPI	92396	EXECUÇÃO DE PASSEIO EM PISO INTERTRAVADO, COM BLOCO RETANGULAR COR NATURAL DE 20 X 10 CM, ESPESSURA 6 CM. AF_10/2022	M2		69,78
SINAPI	92397	EXECUÇÃO DE PAVIMENTO EM PISO INTERTRAVADO, COM BLOCO RETANGULAR COR NATURAL DE 20 X 10 CM, ESPESSURA 6 CM. AF_10/2022	M2		59,49
SINAPI	92398	EXECUÇÃO DE PAVIMENTO EM PISO INTERTRAVADO, COM BLOCO RETANGULAR COR NATURAL DE 20 X 10 CM, ESPESSURA 8 CM. AF_10/2022	M2		74,29
SINAPI	92400	EXECUÇÃO DE PAVIMENTO EM PISO INTERTRAVADO, COM BLOCO RETANGULAR DE 20 X 10 CM, ESPESSURA 10 CM. AF_10/2022	M2		87,48
SINAPI	92402	EXECUÇÃO DE PASSEIO EM PISO INTERTRAVADO, COM BLOCO 16 FACES DE 22 X 11 CM, ESPESSURA 6 CM. AF_10/2022	M2		67,46
SINAPI	92403	EXECUÇÃO DE PAVIMENTO EM PISO INTERTRAVADO, COM BLOCO 16 FACES DE 22 X 11 CM, ESPESSURA 6 CM. AF_10/2022	M2		56,92
SINAPI	92404	EXECUÇÃO DE PAVIMENTO EM PISO INTERTRAVADO, COM BLOCO 16 FACES DE 22 X 11 CM, ESPESSURA 8 CM. AF_10/2022	M2		71,74
SINAPI	92406	EXECUÇÃO DE PAVIMENTO EM PISO INTERTRAVADO, COM BLOCO 16 FACES DE 22 X 11 CM, ESPESSURA 10 CM. AF_10/2022	M2		86,37
SINAPI	93679	EXECUÇÃO DE PASSEIO EM PISO INTERTRAVADO, COM BLOCO RETANGULAR COLORIDO DE 20 X 10 CM, ESPESSURA 6 CM. AF_10/2022	M2		76,97
SINAPI	93680	EXECUÇÃO DE PAVIMENTO EM PISO INTERTRAVADO, COM BLOCO RETANGULAR COLORIDO DE 20 X 10 CM, ESPESSURA 6 CM. AF_10/2022	M2		66,49
SINAPI	93681	EXECUÇÃO DE PAVIMENTO EM PISO INTERTRAVADO, COM BLOCO RETANGULAR COLORIDO DE 20 X 10 CM, ESPESSURA 8 CM. AF_10/2022	M2		79,91
SINAPI	97104	EXECUÇÃO DE PAVIMENTO DE CONCRETO SIMPLES (PCS), FCK = 40 MPA, ESPESSURA DE 15,0 CM. AF_04/2022	M2		141,13
SINAPI	97105	EXECUÇÃO DE PAVIMENTO DE CONCRETO SIMPLES (PCS), FCK = 40 MPA, ESPESSURA DE 17,5 CM. AF_04/2022	M2		159,38
SINAPI	97106	EXECUÇÃO DE PAVIMENTO DE CONCRETO SIMPLES (PCS), FCK = 40 MPA, ESPESSURA DE 20,0 CM. AF_04/2022	M2		176,73
SINAPI	97107	EXECUÇÃO DE PAVIMENTO DE CONCRETO SIMPLES (PCS), FCK = 40 MPA, ESPESSURA DE 22,5 CM. AF_04/2022	M2		201,08
SINAPI	97108	EXECUÇÃO DE PAVIMENTO DE CONCRETO SIMPLES (PCS), FCK = 40 MPA, ESPESSURA DE 25,0 CM. AF_04/2022	M2		228,88
SINAPI	97109	EXECUÇÃO DE PAVIMENTO DE CONCRETO SIMPLES (PCS), FCK = 40 MPA, ESPESSURA DE 27,5 CM. AF_04/2022	M2		252,66
SINAPI	97111	EXECUÇÃO DE PAVIMENTO DE CONCRETO ARMADO (PCA), FCK = 30 MPA, ESPESSURA DE 15,0 CM. AF_04/2022	M2		267,17
SINAPI	97112	EXECUÇÃO DE PAVIMENTO DE CONCRETO ARMADO (PCA), FCK = 30 MPA, ESPESSURA DE 17,5 CM. AF_04/2022	M2		325,15
SINAPI	97113	APLICAÇÃO DE LONA PLÁSTICA PARA EXECUÇÃO DE PAVIMENTOS DE CONCRETO. AF_04/2022	M2		234,24
SINAPI	97114	EXECUÇÃO DE JUNTAS DE CONTRAÇÃO PARA PAVIMENTOS DE CONCRETO. AF_04/2022	M		0,39
SINAPI	97115	APLICAÇÃO DE GRAXA EM BARRAS DE TRANSFERÊNCIA PARA EXECUÇÃO DE PAVIMENTO DE CONCRETO. AF_04/2022	KG		59,35
SINAPI	97116	BARRAS DE TRANSFERÊNCIA, AÇO CA-25 DE 16,0 MM, PARA EXECUÇÃO DE PAVIMENTO DE CONCRETO -FORNECIMENTO E INSTALAÇÃO. AF_04/2022	KG		23,70
SINAPI	97117	BARRAS DE TRANSFERÊNCIA, AÇO CA-25 DE 20,0 MM, PARA EXECUÇÃO DE PAVIMENTO DE CONCRETO -FORNECIMENTO E INSTALAÇÃO. AF_04/2022	KG		20,80
SINAPI	97118	BARRAS DE TRANSFERÊNCIA, AÇO CA-25 DE 25,0 MM, PARA EXECUÇÃO DE PAVIMENTO DE CONCRETO -FORNECIMENTO E INSTALAÇÃO. AF_04/2022	KG		17,28
SINAPI	97119	BARRAS DE TRANSFERÊNCIA, AÇO CA-25 DE 32,0 MM, PARA EXECUÇÃO DE PAVIMENTO DE CONCRETO -FORNECIMENTO E INSTALAÇÃO. AF_04/2022	KG		15,62
SINAPI	97120	BARRAS DE LIGAÇÃO, AÇO CA-50 DE 10 MM, PARA EXECUÇÃO DE PAVIMENTO DE CONCRETO -FORNECIMENTO E INSTALAÇÃO. AF_04/2022	KG		10,15
SINAPI	101167	EXECUÇÃO DE PAVIMENTO EM PARALELEPÍPEDOS, REJUNTAMENTO COM PÓ DE PEDRA. AF_05/2020	M2		60,33
SINAPI	101169	EXECUÇÃO DE PAVIMENTO EM PARALELEPÍPEDOS, REJUNTAMENTO COM ARGAMASSA TRAÇO 1:3 (CIMENTO E AREIA). AF_05/2020	M2		75,36
SINAPI	101170	EXECUÇÃO DE PAVIMENTO EM PEDRAS POLIÉDRICAS, REJUNTAMENTO COM PÓ DE PEDRA. AF_05/2020	M2		41,99
SINAPI	101172	EXECUÇÃO DE PAVIMENTO EM PEDRAS POLIÉDRICAS, REJUNTAMENTO COM ARGAMASSA TRAÇO 1:3 (CIMENTO E AREIA). AF_05/2020	M2		68,44
SINAPI	103904	EXECUÇÃO DE PAVIMENTO DE CONCRETO SIMPLES (PCS), FCK = 35 MPA, ESPESSURA DE 15,0 CM. AF_04/2022	M2		137,21
SINAPI	103905	EXECUÇÃO DE PAVIMENTO DE CONCRETO SIMPLES (PCS), FCK = 35 MPA, ESPESSURA DE 16,0 CM. AF_04/2022	M2		144,73
SINAPI	103906	EXECUÇÃO DE PAVIMENTO DE CONCRETO SIMPLES (PCS), FCK = 40 MPA, ESPESSURA DE 16,0 CM. AF_04/2022	M2		174,33
SINAPI	103907	EXECUÇÃO DE PAVIMENTO DE CONCRETO SIMPLES (PCS), FCK = 35 MPA, ESPESSURA DE 17,5 CM. AF_04/2022	M2		151,72
SINAPI	103908	EXECUÇÃO DE PAVIMENTO DE CONCRETO SIMPLES (PCS), FCK = 35 MPA, ESPESSURA DE 20,0 CM. AF_04/2022	M2		171,51
SINAPI	103909	EXECUÇÃO DE PAVIMENTO DE CONCRETO SIMPLES (PCS), FCK = 35 MPA, ESPESSURA DE 22,5 CM. AF_04/2022	M2		195,21
SINAPI	103911	EXECUÇÃO DE PAVIMENTO DE CONCRETO SIMPLES (PCS), FCK = 35 MPA, ESPESSURA DE 25,0 CM. AF_04/2022	M2		222,35
SINAPI	103912	EXECUÇÃO DE PAVIMENTO DE CONCRETO SIMPLES (PCS), FCK = 35 MPA, ESPESSURA DE 27,5 CM. AF_04/2022	M2		245,49
SINAPI	103913	EXECUÇÃO DE PISO INDUSTRIAL DE CONCRETO ARMADO, FCK = 20 MPA, ESPESSURA DE 12,0 CM. AF_04/2022	M2		130,76
SINAPI	103914	EXECUÇÃO DE PISO INDUSTRIAL DE CONCRETO ARMADO, FCK = 20 MPA, ESPESSURA DE 14,0 CM. AF_04/2022	M2		152,01
SINAPI	103915	EXECUÇÃO DE PISO INDUSTRIAL DE CONCRETO ARMADO, FCK = 20 MPA, ESPESSURA DE 15,0 CM. AF_04/2022	M2		165,62
SINAPI	103916	EXECUÇÃO DE PISO INDUSTRIAL DE CONCRETO ARMADO, FCK = 20 MPA, ESPESSURA DE 18,0 CM. AF_04/2022	M2		189,64
SINAPI	103917	EXECUÇÃO DE PISO INDUSTRIAL DE CONCRETO ARMADO, FCK = 20 MPA, ESPESSURA DE 20,0 CM. AF_04/2022	M2		217,75
SINAPI	103918	EXECUÇÃO DE PISO INDUSTRIAL DE CONCRETO ARMADO, FCK = 20 MPA, ESPESSURA DE 22,0 CM. AF_04/2022	M2		230,29
SINAPI	104432	EXECUÇÃO DE PASSEIO EM PISO INTERTRAVADO, COM BLOCO RAQUETE 22 X 13,5 CM, ESPESSURA 6 CM. AF_10/2022	M2		74,06
SINAPI	104433	EXECUÇÃO DE PAVIMENTO EM PISO INTERTRAVADO, COM BLOCO RAQUETE 22 X 13,5 CM, ESPESSURA 6 CM. AF_10/2022	M2		62,56
SINAPI	103689	FORNECIMENTO E INSTALAÇÃO DE PLACA DE OBRA COM CHAPA GALVANIZADA E ESTRUTURA DE MADEIRA. AF_03/2022_PS	M2		317,02
SINAPI	103694	FORNECIMENTO E INSTALAÇÃO DE SUPORTE DE MADEIRA PARA PLACAS DE SINALIZAÇÃO, EM SOLO, COM H= DE 2,5 M E SEÇÃO DE 7,5 X 7,5 CM. AF_03/2022	UN		116,82
SINAPI	103695	FORNECIMENTO E INSTALAÇÃO DE SUPORTE DE MADEIRA PARA PLACAS DE SINALIZAÇÃO, EM SOLO, COM H= DE 2,0 M E SEÇÃO DE 7,5 X 7,5 CM. AF_03/2022	UN		104,25
SINAPI	103696	FORNECIMENTO E INSTALAÇÃO DE SUPORTE DE MADEIRA PARA PLACAS DE SINALIZAÇÃO EM CONCRETO, COM H= DE 2,5 M E SEÇÃO DE 7,5 X 7,5 CM. AF_03/2022	UN		145,44
SINAPI	103697	FORNECIMENTO E INSTALAÇÃO DE SUPORTE DE MADEIRA PARA PLACAS DE SINALIZAÇÃO, EM BASE DE CONCRETO, COM H= DE 2,0 M E SEÇÃO DE 7,5 X 7,5 CM. AF_03/2022	UN		132,87
SINAPI	95995	EXECUÇÃO DE PAVIMENTO COM APLICAÇÃO DE CONCRETO ASFÁLTICO, CAMADA DE ROLAMENTO - EXCLUSIVE CARGA E TRANSPORTE. AF_11/2019	M3		1.432,79
SINAPI	95996	EXECUÇÃO DE PAVIMENTO COM APLICAÇÃO DE CONCRETO ASFÁLTICO, CAMADA DE BINDER - EXCLUSIVE CARGA E TRANSPORTE. AF_11/2019	M3		1.237,11
SINAPI	96001	FRESAGEM DE PAVIMENTO ASFÁLTICO (PROFUNDIDADE ATÉ 5,0 CM) - EXCLUSIVE TRANSPORTE. AF_11/2019	M2		6,88
SINAPI	96393	USINAGEM DE BRITA GRADUADA SIMPLES. AF_03/2020	M3		135,94
SINAPI	96394	USINAGEM DE BRITA GRADUADA TRATADA COM CIMENTO. AF_03/2020	M3		207,08
SINAPI	96395	USINAGEM DE CONCRETO PARA COMPACTAÇÃO COM ROLO. AF_03/2020	M3		304,52

FORNE	CÓDIGO	DESCRIÇÃO	UNIDADE	DESONERADO	NÃO DESONERADO
SINAPI	88411	APLICAÇÃO MANUAL DE FUNDO SELADOR ACRÍLICO EM PANOS COM PRESENÇA DE VÃOS DE EDIFÍCIOS DE MÚLTIPLOS PAVIMENTOS. AF_06/2014	M2		3,27
SINAPI	88412	APLICAÇÃO MANUAL DE FUNDO SELADOR ACRÍLICO EM PANOS CEGOS DE FACHADA (SEM PRESENÇA DE VÃOS) DE EDIFÍCIOS DE MÚLTIPLOS PAVIMENTOS. AF_06/2014	M2		2,46
SINAPI	88413	APLICAÇÃO MANUAL DE FUNDO SELADOR ACRÍLICO EM SUPERFÍCIES EXTERNAS DE SACADA DE EDIFÍCIOS DE MÚLTIPLOS PAVIMENTOS. AF_06/2014	M2		4,90
SINAPI	88414	APLICAÇÃO MANUAL DE FUNDO SELADOR ACRÍLICO EM SUPERFÍCIES INTERNAS DA SACADA DE EDIFÍCIOS DE MÚLTIPLOS PAVIMENTOS. AF_06/2014	M2		5,42
SINAPI	88415	APLICAÇÃO MANUAL DE FUNDO SELADOR ACRÍLICO EM PAREDES EXTERNAS DE CASAS. AF_06/2014	M2		3,53
SINAPI	88416	APLICAÇÃO MANUAL DE PINTURA COM TINTA TEXTURIZADA ACRÍLICA EM PANOS COM PRESENÇA DE VÃOS DE EDIFÍCIOS DE MÚLTIPLOS PAVIMENTOS, UMA COR. AF_06/2014	M2		20,58
SINAPI	88417	APLICAÇÃO MANUAL DE PINTURA COM TINTA TEXTURIZADA ACRÍLICA EM PANOS CEGOS DE FACHADA (SEM PRESENÇA DE VÃOS) DE EDIFÍCIOS DE MÚLTIPLOS PAVIMENTOS, UMA COR. AF_06/2014	M2		17,72
SINAPI	88420	APLICAÇÃO MANUAL DE PINTURA COM TINTA TEXTURIZADA ACRÍLICA EM SUPERFÍCIES EXTERNAS DE SACADA DE EDIFÍCIOS DE MÚLTIPLOS PAVIMENTOS, UMA COR. AF_06/2014	M2		26,40
SINAPI	88421	APLICAÇÃO MANUAL DE PINTURA COM TINTA TEXTURIZADA ACRÍLICA EM SUPERFÍCIES INTERNAS DA SACADA DE EDIFÍCIOS DE MÚLTIPLOS PAVIMENTOS, UMA COR. AF_06/2014	M2		28,23
SINAPI	88423	APLICAÇÃO MANUAL DE PINTURA COM TINTA TEXTURIZADA ACRÍLICA EM PAREDES EXTERNAS DE CASAS, UMA COR. AF_06/2014	M2		21,49
SINAPI	88424	APLICAÇÃO MANUAL DE PINTURA COM TINTA TEXTURIZADA ACRÍLICA EM PANOS COM PRESENÇA DE VÃOS DE EDIFÍCIOS DE MÚLTIPLOS PAVIMENTOS, DUAS CORES. AF_06/2014	M2		24,54
SINAPI	88426	APLICAÇÃO MANUAL DE PINTURA COM TINTA TEXTURIZADA ACRÍLICA EM PANOS CEGOS DE FACHADA (SEM PRESENÇA DE VÃOS) DE EDIFÍCIOS DE MÚLTIPLOS PAVIMENTOS, DUAS CORES. AF_06/2014	M2		19,57
SINAPI	88428	APLICAÇÃO MANUAL DE PINTURA COM TINTA TEXTURIZADA ACRÍLICA EM SUPERFÍCIES EXTERNAS DE SACADA DE EDIFÍCIOS DE MÚLTIPLOS PAVIMENTOS, DUAS CORES. AF_06/2014	M2		34,52
SINAPI	88429	APLICAÇÃO MANUAL DE PINTURA COM TINTA TEXTURIZADA ACRÍLICA EM SUPERFÍCIES INTERNAS DA SACADA DE EDIFÍCIOS DE MÚLTIPLOS PAVIMENTOS, DUAS CORES. AF_06/2014	M2		37,72
SINAPI	88431	APLICAÇÃO MANUAL DE PINTURA COM TINTA TEXTURIZADA ACRÍLICA EM PAREDES EXTERNAS DE CASAS, DUAS CORES. AF_06/2014	M2		26,10
SINAPI	88432	APLICAÇÃO MANUAL DE PINTURA COM TINTA TEXTURIZADA ACRÍLICA EM MOLDURAS DE EPS, PRÉ-FABRICADOS, OU OUTROS. AF_06/2014	M2		19,64
SINAPI	88484	FUNDO SELADOR ACRÍLICO, APLICAÇÃO MANUAL EM TETO, UMA DEMÃO. AF_04/2023	M2		5,17
SINAPI	88485	FUNDO SELADOR ACRÍLICO, APLICAÇÃO MANUAL EM PAREDE, UMA DEMÃO. AF_04/2023	M2		4,17
SINAPI	88488	PINTURA LÁTEX ACRÍLICA PREMIUM, APLICAÇÃO MANUAL EM TETO, DUAS DEMÃOS. AF_04/2023	M2		16,13
SINAPI	88489	PINTURA LÁTEX ACRÍLICA PREMIUM, APLICAÇÃO MANUAL EM PAREDES, DUAS DEMÃOS. AF_04/2023	M2		13,68
SINAPI	88494	EMASSAMENTO COM MASSA LÁTEX, APLICAÇÃO EM TETO, UMA DEMÃO, LIXAMENTO MANUAL. AF_04/2023	M2		21,40
SINAPI	88495	EMASSAMENTO COM MASSA LÁTEX, APLICAÇÃO EM PAREDE, UMA DEMÃO, LIXAMENTO MANUAL. AF_04/2023	M2		11,50
SINAPI	88496	EMASSAMENTO COM MASSA LÁTEX, APLICAÇÃO EM TETO, DUAS DEMÃOS, LIXAMENTO MANUAL. AF_04/2023	M2		32,22
SINAPI	88497	EMASSAMENTO COM MASSA LÁTEX, APLICAÇÃO EM PAREDE, DUAS DEMÃOS, LIXAMENTO MANUAL. AF_04/2023	M2		17,68
SINAPI	95305	TEXTURA ACRÍLICA, APLICAÇÃO MANUAL EM PAREDE, UMA DEMÃO. AF_04/2023	M2		14,50
SINAPI	95306	TEXTURA ACRÍLICA, APLICAÇÃO MANUAL EM TETO, UMA DEMÃO. AF_04/2023	M2		16,80
SINAPI	95622	APLICAÇÃO MANUAL DE TINTA LÁTEX ACRÍLICA EM PANOS COM PRESENÇA DE VÃOS DE EDIFÍCIOS DE MÚLTIPLOS PAVIMENTOS, DUAS DEMÃOS. AF_11/2016	M2		17,74
SINAPI	95623	APLICAÇÃO MANUAL DE TINTA LÁTEX ACRÍLICA EM PANOS SEM PRESENÇA DE VÃOS DE EDIFÍCIOS DE MÚLTIPLOS PAVIMENTOS, DUAS DEMÃOS. AF_11/2016	M2		13,82
SINAPI	95624	APLICAÇÃO MANUAL DE TINTA LÁTEX ACRÍLICA EM SUPERFÍCIES EXTERNAS DE SACADA DE EDIFÍCIOS DE MÚLTIPLOS PAVIMENTOS, DUAS DEMÃOS. AF_11/2016	M2		25,73
SINAPI	95625	APLICAÇÃO MANUAL DE TINTA LÁTEX ACRÍLICA EM SUPERFÍCIES INTERNAS DE SACADA DE EDIFÍCIOS DE MÚLTIPLOS PAVIMENTOS, DUAS DEMÃOS. AF_11/2016	M2		28,25
SINAPI	95626	APLICAÇÃO MANUAL DE TINTA LÁTEX ACRÍLICA EM PAREDE EXTERNAS DE CASAS, DUAS DEMÃOS. AF_11/2016	M2		19,02
SINAPI	96126	APLICAÇÃO MANUAL DE MASSA ACRÍLICA EM PANOS DE FACHADA COM PRESENÇA DE VÃOS, DE EDIFÍCIOS DE MÚLTIPLOS PAVIMENTOS, UMA DEMÃO. AF_05/2017	M2		19,46
SINAPI	96127	APLICAÇÃO MANUAL DE MASSA ACRÍLICA EM PANOS DE FACHADA SEM PRESENÇA DE VÃOS, DE EDIFÍCIOS DE MÚLTIPLOS PAVIMENTOS, UMA DEMÃO. AF_05/2017	M2		14,55
SINAPI	96128	APLICAÇÃO MANUAL DE MASSA ACRÍLICA EM SUPERFÍCIES EXTERNAS DE SACADA DE EDIFÍCIOS DE MÚLTIPLOS PAVIMENTOS, UMA DEMÃO. AF_05/2017	M2		29,39
SINAPI	96129	APLICAÇÃO MANUAL DE MASSA ACRÍLICA EM SUPERFÍCIES INTERNAS DE SACADA DE EDIFÍCIOS DE MÚLTIPLOS PAVIMENTOS, UMA DEMÃO. AF_05/2017	M2		32,57
SINAPI	96130	APLICAÇÃO MANUAL DE MASSA ACRÍLICA EM PAREDES EXTERNAS DE CASAS, UMA DEMÃO. AF_05/2017	M2		21,01
SINAPI	96131	APLICAÇÃO MANUAL DE MASSA ACRÍLICA EM PANOS DE FACHADA COM PRESENÇA DE VÃOS, DE EDIFÍCIOS DE MÚLTIPLOS PAVIMENTOS, DUAS DEMÃOS. AF_05/2017	M2		26,76
SINAPI	96132	APLICAÇÃO MANUAL DE MASSA ACRÍLICA EM PANOS DE FACHADA SEM PRESENÇA DE VÃOS, DE EDIFÍCIOS DE MÚLTIPLOS PAVIMENTOS, DUAS DEMÃOS. AF_05/2017	M2		20,22
SINAPI	96133	APLICAÇÃO MANUAL DE MASSA ACRÍLICA EM SUPERFÍCIES EXTERNAS DE SACADA DE EDIFÍCIOS DE MÚLTIPLOS PAVIMENTOS, DUAS DEMÃOS. AF_05/2017	M2		39,97
SINAPI	96134	APLICAÇÃO MANUAL DE MASSA ACRÍLICA EM SUPERFÍCIES INTERNAS DE SACADA DE EDIFÍCIOS DE MÚLTIPLOS PAVIMENTOS, DUAS DEMÃOS. AF_05/2017	M2		44,18
SINAPI	96135	APLICAÇÃO MANUAL DE MASSA ACRÍLICA EM PAREDES EXTERNAS DE CASAS, DUAS DEMÃOS. AF_05/2017	M2		28,84
SINAPI	104639	PINTURA LÁTEX ACRÍLICA ECONÔMICA, APLICAÇÃO MANUAL EM TETO, DUAS DEMÃOS. AF_04/2023	M2		12,31
SINAPI	104640	PINTURA LÁTEX ACRÍLICA STANDARD, APLICAÇÃO MANUAL EM TETO, DUAS DEMÃOS. AF_04/2023	M2		13,72
SINAPI	104641	PINTURA LÁTEX ACRÍLICA ECONÔMICA, APLICAÇÃO MANUAL EM PAREDES, DUAS DEMÃOS. AF_04/2023	M2		9,86
SINAPI	104642	PINTURA LÁTEX ACRÍLICA STANDARD, APLICAÇÃO MANUAL EM PAREDES, DUAS DEMÃOS. AF_04/2023	M2		11,27
SINAPI	102193	LIXAMENTO DE MADEIRA PARA APLICAÇÃO DE FUNDO OU PINTURA. AF_01/2021	M2		2,04
SINAPI	102194	LIXAMENTO DE MASSA PARA MADEIRA. AF_01/2021	M2		8,48
SINAPI	102197	PINTURA FUNDO NIVELADOR ALQUÍDICO BRANCO EM MADEIRA. AF_01/2021	M2		23,64
SINAPI	102200	APLICAÇÃO MASSA ALQUÍDICA PARA MADEIRA, PARA PINTURA COM TINTA DE ACABAMENTO (PIGMENTADA). AF_01/2021	M2		19,46
SINAPI	102201	APLICAÇÃO MASSA ACRÍLICA PARA MADEIRA, PARA PINTURA COM TINTA DE ACABAMENTO (PIGMENTADA). AF_01/2021	M2		18,70
SINAPI	102202	APLICAÇÃO MASSA EPÓXI PARA MADEIRA, PARA PINTURA COM TINTA PU DE ACABAMENTO (PIGMENTADA). AF_01/2021	M2		43,61
SINAPI	102203	PINTURA VERNIZ (INCOLOR) ALQUÍDICO EM MADEIRA, USO INTERNO E EXTERNO, 1 DEMÃO. AF_01/2021	M2		11,07
SINAPI	102204	PINTURA VERNIZ (INCOLOR) ALQUÍDICO EM MADEIRA, USO INTERNO, 1 DEMÃO. AF_01/2021	M2		11,43
SINAPI	102205	PINTURA VERNIZ (INCOLOR) POLIURETÂNICO (RESINA ALQUÍDICA MODIFICADA) EM MADEIRA, 1 DEMÃO. AF_01/2021	M2		10,31
SINAPI	102207	PINTURA TINTA DE ACABAMENTO (PIGMENTADA) A ÓLEO EM MADEIRA, 1 DEMÃO. AF_01/2021	M2		8,97
SINAPI	102208	PINTURA TINTA DE ACABAMENTO (PIGMENTADA) ESMALTE SINTÉTICO FOSCO EM MADEIRA, 1 DEMÃO. AF_01/2021	M2		8,56
SINAPI	102209	PINTURA TINTA DE ACABAMENTO (PIGMENTADA) ESMALTE SINTÉTICO ACETINADO EM MADEIRA, 1 DEMÃO. AF_01/2021	M2		8,82
SINAPI	102210	PINTURA TINTA DE ACABAMENTO (PIGMENTADA) ESMALTE SINTÉTICO BRILHANTE EM MADEIRA, 1 DEMÃO. AF_01/2021	M2		8,42
SINAPI	102213	PINTURA VERNIZ (INCOLOR) ALQUÍDICO EM MADEIRA, USO INTERNO E EXTERNO, 2 DEMÃOS. AF_01/2021	M2		22,16
SINAPI	102214	PINTURA VERNIZ (INCOLOR) ALQUÍDICO EM MADEIRA, USO INTERNO, 2 DEMÃOS. AF_01/2021	M2		22,86
SINAPI	102215	PINTURA VERNIZ (INCOLOR) POLIURETÂNICO (RESINA ALQUÍDICA MODIFICADA) EM MADEIRA, 2 DEMÃOS. AF_01/2021	M2		20,64
SINAPI	102217	PINTURA TINTA DE ACABAMENTO (PIGMENTADA) A ÓLEO EM MADEIRA, 2 DEMÃOS. AF_01/2021	M2		17,94
SINAPI	102218	PINTURA TINTA DE ACABAMENTO (PIGMENTADA) ESMALTE SINTÉTICO FOSCO EM MADEIRA, 2 DEMÃOS. AF_01/2021	M2		17,11
SINAPI	102219	PINTURA TINTA DE ACABAMENTO (PIGMENTADA) ESMALTE SINTÉTICO ACETINADO EM MADEIRA, 2 DEMÃOS. AF_01/2021	M2		17,65
SINAPI	102220	PINTURA TINTA DE ACABAMENTO (PIGMENTADA) ESMALTE SINTÉTICO BRILHANTE EM MADEIRA, 2 DEMÃOS. AF_01/2021	M2		16,85
SINAPI	102223	PINTURA VERNIZ (INCOLOR) ALQUÍDICO EM MADEIRA, USO INTERNO E EXTERNO, 3 DEMÃOS. AF_01/2021	M2		33,25
SINAPI	102224	PINTURA VERNIZ (INCOLOR) ALQUÍDICO EM MADEIRA, USO INTERNO, 3 DEMÃOS. AF_01/2021	M2		34,30
SINAPI	102225	PINTURA VERNIZ (INCOLOR) POLIURETÂNICO (RESINA ALQUÍDICA MODIFICADA) EM MADEIRA, 3 DEMÃOS. AF_01/2021	M2		30,96

FONTE	CÓDIGO	DESCRIÇÃO	UNIDADE	DESONERADO	NÃO DESONERADO
SINAPI	102227	PINTURA TINTA DE ACABAMENTO (PIGMENTADA) A ÓLEO EM MADEIRA, 3 DEMÃOS. AF_01/2021	M2		26,92
SINAPI	102228	PINTURA TINTA DE ACABAMENTO (PIGMENTADA) ESMALTE SINTÉTICO FOSCO EM MADEIRA, 3 DEMÃOS. AF_01/2021	M2		25,69
SINAPI	102229	PINTURA TINTA DE ACABAMENTO (PIGMENTADA) ESMALTE SINTÉTICO ACETINADO EM MADEIRA, 3 DEMÃOS. AF_01/2021	M2		26,49
SINAPI	102230	PINTURA TINTA DE ACABAMENTO (PIGMENTADA) ESMALTE SINTÉTICO BRILHANTE EM MADEIRA, 3 DEMÃOS. AF_01/2021	M2		25,28
SINAPI	102233	PINTURA IMUNIZANTE PARA MADEIRA, 1 DEMÃO. AF_01/2021	M2		11,80
SINAPI	102234	PINTURA IMUNIZANTE PARA MADEIRA, 2 DEMÃOS. AF_01/2021	M2		23,60
SINAPI	100716	JATEAMENTO ABRASIVO COM GRANALHA DE AÇO EM PERFIL METÁLICO EM FÁBRICA. AF_01/2020	M2		27,21
SINAPI	100717	LIXAMENTO MANUAL EM SUPERFÍCIES METÁLICAS EM OBRA. AF_01/2020	M2		10,04
SINAPI	100718	COLOCAÇÃO DE FITA PROTETORA PARA PINTURA. AF_01/2020	M		1,42
SINAPI	100719	PINTURA COM TINTA ALQUÍDICA DE FUNDO (TIPO ZARCÃO) PULVERIZADA SOBRE PERFIL METÁLICO EXECUTADO EM FÁBRICA (POR DEMÃO). AF_01/2020_PE	M2		11,26
SINAPI	100720	PINTURA COM TINTA ALQUÍDICA DE FUNDO (TIPO ZARCÃO) APLICADA A ROLO OU PINCEL SOBRE PERFIL METÁLICO EXECUTADO EM FÁBRICA (POR DEMÃO). AF_01/2020	M2		11,30
SINAPI	100721	PINTURA COM TINTA ALQUÍDICA DE FUNDO (TIPO ZARCÃO) PULVERIZADA SOBRE SUPERFÍCIES METÁLICAS (EXCETO PERFIL) EXECUTADO EM OBRA (POR DEMÃO). AF_01/2020_PE	M2		26,26
SINAPI	100722	PINTURA COM TINTA ALQUÍDICA DE FUNDO (TIPO ZARCÃO) APLICADA A ROLO OU PINCEL SOBRE SUPERFÍCIES METÁLICAS (EXCETO PERFIL) EXECUTADO EM OBRA (POR DEMÃO). AF_01/2020	M2		25,68
SINAPI	100723	PINTURA COM TINTA ALQUÍDICA DE FUNDO E ACABAMENTO (ESMALTE SINTÉTICO GRAFITE) PULVERIZADA SOBRE PERFIL METÁLICO EXECUTADO EM FÁBRICA (POR DEMÃO). AF_01/2020_PE	M2		12,08
SINAPI	100724	PINTURA COM TINTA ALQUÍDICA DE FUNDO E ACABAMENTO (ESMALTE SINTÉTICO GRAFITE) APLICADA A ROLO OU PINCEL SOBRE PERFIL METÁLICO EXECUTADO EM FÁBRICA (POR DEMÃO). AF_01/2020	M2		14,60
SINAPI	100725	PINTURA COM TINTA ALQUÍDICA DE FUNDO E ACABAMENTO (ESMALTE SINTÉTICO GRAFITE) PULVERIZADA SOBRE SUPERFÍCIES METÁLICAS (EXCETO PERFIL) EXECUTADO EM OBRA (POR DEMÃO). AF_01/2020_PE	M2		26,53
SINAPI	100726	PINTURA COM TINTA ALQUÍDICA DE FUNDO E ACABAMENTO (ESMALTE SINTÉTICO GRAFITE) APLICADA A ROLO OU PINCEL SOBRE SUPERFÍCIES METÁLICAS (EXCETO PERFIL) EXECUTADO EM OBRA (POR DEMÃO). AF_01/2020	M2		28,89
SINAPI	100727	PINTURA COM TINTA EPOXÍDICA DE FUNDO PULVERIZADA SOBRE PERFIL METÁLICO EXECUTADO EM FÁBRICA (POR DEMÃO). AF_01/2020_PE	M2		27,41
SINAPI	100728	PINTURA COM TINTA EPOXÍDICA DE FUNDO APLICADA A ROLO OU PINCEL SOBRE PERFIL METÁLICO EXECUTADO EM FÁBRICA (POR DEMÃO). AF_01/2020	M2		24,80
SINAPI	100729	PINTURA COM TINTA EPOXÍDICA DE ACABAMENTO PULVERIZADA SOBRE PERFIL METÁLICO EXECUTADO EM FÁBRICA (POR DEMÃO). AF_01/2020_PE	M2		20,78
SINAPI	100730	PINTURA COM TINTA EPOXÍDICA DE ACABAMENTO APLICADA A ROLO OU PINCEL SOBRE PERFIL METÁLICO EXECUTADO EM FÁBRICA (POR DEMÃO). AF_01/2020	M2		24,41
SINAPI	100733	PINTURA COM TINTA ACRÍLICA DE FUNDO PULVERIZADA SOBRE SUPERFÍCIES METÁLICAS (EXCETO PERFIL) EXECUTADO EM OBRA (POR DEMÃO). AF_01/2020_PE	M2		12,96
SINAPI	100734	PINTURA COM TINTA ACRÍLICA DE FUNDO APLICADA A ROLO OU PINCEL SOBRE SUPERFÍCIES METÁLICAS (EXCETO PERFIL) EXECUTADO EM OBRA (POR DEMÃO). AF_01/2020	M2		16,69
SINAPI	100735	PINTURA COM TINTA ACRÍLICA DE ACABAMENTO PULVERIZADA SOBRE SUPERFÍCIES METÁLICAS (EXCETO PERFIL) EXECUTADO EM OBRA (POR DEMÃO). AF_01/2020_PE	M2		11,71
SINAPI	100736	PINTURA COM TINTA ACRÍLICA DE ACABAMENTO APLICADA A ROLO OU PINCEL SOBRE SUPERFÍCIES METÁLICAS (EXCETO PERFIL) EXECUTADO EM OBRA (POR DEMÃO). AF_01/2020	M2		15,61
SINAPI	100739	PINTURA COM TINTA ALQUÍDICA DE ACABAMENTO (ESMALTE SINTÉTICO ACETINADO) PULVERIZADA SOBRE PERFIL METÁLICO EXECUTADO EM FÁBRICA (POR DEMÃO). AF_01/2020_PE	M2		11,09
SINAPI	100740	PINTURA COM TINTA ALQUÍDICA DE ACABAMENTO (ESMALTE SINTÉTICO ACETINADO) APLICADA A ROLO OU PINCEL SOBRE PERFIL METÁLICO EXECUTADO EM FÁBRICA (POR DEMÃO). AF_01/2020	M2		11,88
SINAPI	100741	PINTURA COM TINTA ALQUÍDICA DE ACABAMENTO (ESMALTE SINTÉTICO ACETINADO) PULVERIZADA SOBRE SUPERFÍCIES METÁLICAS (EXCETO PERFIL) EXECUTADO EM OBRA (POR DEMÃO). AF_01/2020_PE	M2		25,88
SINAPI	100742	PINTURA COM TINTA ALQUÍDICA DE ACABAMENTO (ESMALTE SINTÉTICO ACETINADO) APLICADA A ROLO OU PINCEL SOBRE SUPERFÍCIES METÁLICAS (EXCETO PERFIL) EXECUTADO EM OBRA (POR DEMÃO). AF_01/2020	M2		26,23
SINAPI	100743	PINTURA COM TINTA ALQUÍDICA DE ACABAMENTO (ESMALTE SINTÉTICO BRILHANTE) PULVERIZADA SOBRE PERFIL METÁLICO EXECUTADO EM FÁBRICA (POR DEMÃO). AF_01/2020_PE	M2		10,84
SINAPI	100744	PINTURA COM TINTA ALQUÍDICA DE ACABAMENTO (ESMALTE SINTÉTICO BRILHANTE) APLICADA A ROLO OU PINCEL SOBRE PERFIL METÁLICO EXECUTADO EM FÁBRICA (POR DEMÃO). AF_01/2020	M2		11,72
SINAPI	100745	PINTURA COM TINTA ALQUÍDICA DE ACABAMENTO (ESMALTE SINTÉTICO BRILHANTE) PULVERIZADA SOBRE SUPERFÍCIES METÁLICAS (EXCETO PERFIL) EXECUTADO EM OBRA (POR DEMÃO). AF_01/2020_PE	M2		25,62
SINAPI	100746	PINTURA COM TINTA ALQUÍDICA DE ACABAMENTO (ESMALTE SINTÉTICO BRILHANTE) APLICADA A ROLO OU PINCEL SOBRE SUPERFÍCIES METÁLICAS (EXCETO PERFIL) EXECUTADO EM OBRA (POR DEMÃO). AF_01/2020	M2		26,06
SINAPI	100747	PINTURA COM TINTA ALQUÍDICA DE ACABAMENTO (ESMALTE SINTÉTICO FOSCO) PULVERIZADA SOBRE PERFIL METÁLICO EXECUTADO EM FÁBRICA (POR DEMÃO). AF_01/2020_PE	M2		10,94
SINAPI	100748	PINTURA COM TINTA ALQUÍDICA DE ACABAMENTO (ESMALTE SINTÉTICO FOSCO) APLICADA A ROLO OU PINCEL SOBRE PERFIL METÁLICO EXECUTADO EM FÁBRICA (POR DEMÃO). AF_01/2020	M2		11,78
SINAPI	100749	PINTURA COM TINTA ALQUÍDICA DE ACABAMENTO (ESMALTE SINTÉTICO FOSCO) PULVERIZADA SOBRE SUPERFÍCIES METÁLICAS (EXCETO PERFIL) EXECUTADO EM OBRA (POR DEMÃO). AF_01/2020_PE	M2		25,73
SINAPI	100750	PINTURA COM TINTA ALQUÍDICA DE ACABAMENTO (ESMALTE SINTÉTICO FOSCO) APLICADA A ROLO OU PINCEL SOBRE SUPERFÍCIES METÁLICAS (EXCETO PERFIL) EXECUTADO EM OBRA (POR DEMÃO). AF_01/2020	M2		26,13
SINAPI	100751	PINTURA COM TINTA EPOXÍDICA DE ACABAMENTO PULVERIZADA SOBRE PERFIL METÁLICO EXECUTADO EM FÁBRICA (02 DEMÃOS). AF_01/2020_PE	M2		41,56
SINAPI	100752	PINTURA COM TINTA EPOXÍDICA DE ACABAMENTO APLICADA A ROLO OU PINCEL SOBRE PERFIL METÁLICO EXECUTADO EM FÁBRICA (02 DEMÃOS). AF_01/2020	M2		48,83
SINAPI	100753	PINTURA COM TINTA ACRÍLICA DE ACABAMENTO PULVERIZADA SOBRE SUPERFÍCIES METÁLICAS (EXCETO PERFIL) EXECUTADO EM OBRA (02 DEMÃOS). AF_01/2020_PE	M2		23,43
SINAPI	100754	PINTURA COM TINTA ACRÍLICA DE ACABAMENTO APLICADA A ROLO OU PINCEL SOBRE SUPERFÍCIES METÁLICAS (EXCETO PERFIL) EXECUTADO EM OBRA (02 DEMÃOS). AF_01/2020	M2		31,23
SINAPI	100757	PINTURA COM TINTA ALQUÍDICA DE ACABAMENTO (ESMALTE SINTÉTICO ACETINADO) PULVERIZADA SOBRE SUPERFÍCIES METÁLICAS (EXCETO PERFIL) EXECUTADO EM OBRA (02 DEMÃOS). AF_01/2020_PE	M2		51,77
SINAPI	100758	PINTURA COM TINTA ALQUÍDICA DE ACABAMENTO (ESMALTE SINTÉTICO ACETINADO) APLICADA A ROLO OU PINCEL SOBRE SUPERFÍCIES METÁLICAS (EXCETO PERFIL) EXECUTADO EM OBRA (02 DEMÃOS). AF_01/2020	M2		52,49
SINAPI	100759	PINTURA COM TINTA ALQUÍDICA DE ACABAMENTO (ESMALTE SINTÉTICO BRILHANTE) PULVERIZADA SOBRE SUPERFÍCIES METÁLICAS (EXCETO PERFIL) EXECUTADO EM OBRA (02 DEMÃOS). AF_01/2020_PE	M2		51,24
SINAPI	100760	PINTURA COM TINTA ALQUÍDICA DE ACABAMENTO (ESMALTE SINTÉTICO BRILHANTE) APLICADA A ROLO OU PINCEL SOBRE SUPERFÍCIES METÁLICAS (EXCETO PERFIL) EXECUTADO EM OBRA (02 DEMÃOS). AF_01/2020	M2		52,16
SINAPI	100761	PINTURA COM TINTA ALQUÍDICA DE ACABAMENTO (ESMALTE SINTÉTICO FOSCO) PULVERIZADA SOBRE SUPERFÍCIES METÁLICAS (EXCETO PERFIL) EXECUTADO EM OBRA (02 DEMÃOS). AF_01/2020_PE	M2		51,46
SINAPI	100762	PINTURA COM TINTA ALQUÍDICA DE ACABAMENTO (ESMALTE SINTÉTICO FOSCO) APLICADA A ROLO OU PINCEL SOBRE SUPERFÍCIES METÁLICAS (EXCETO PERFIL) EXECUTADO EM OBRA (02 DEMÃOS). AF_01/2020	M2		52,30
SINAPI	102488	PREPARO DO PISO CIMENTADO PARA PINTURA - LIXAMENTO E LIMPEZA. AF_05/2021	M2		3,66
SINAPI	102489	PINTURA HIDROFUGANTE COM SILICONE, APLICAÇÃO MANUAL, 2 DEMÃOS. AF_05/2021	M2		33,85
SINAPI	102491	PINTURA DE PISO COM TINTA ACRÍLICA, APLICAÇÃO MANUAL, 2 DEMÃOS, INCLUSO FUNDO PREPARADOR. AF_05/2021	M2		22,02
SINAPI	102492	PINTURA DE PISO COM TINTA ACRÍLICA, APLICAÇÃO MANUAL, 3 DEMÃOS, INCLUSO FUNDO PREPARADOR. AF_05/2021	M2		27,95
SINAPI	102494	PINTURA DE PISO COM TINTA EPÓXI, APLICAÇÃO MANUAL, 2 DEMÃOS, INCLUSO PRIMER EPÓXI. AF_05/2021	M2		64,80
SINAPI	102496	PINTURA DE RODAPÉ COM TINTA EPÓXI, APLICAÇÃO MANUAL, 2 DEMÃOS, INCLUSÃO PRIMER EPÓXI. AF_05/2021	M		13,67
SINAPI	102497	PINTURA DE RODAPÉ EM PEDRA DECORATIVA COM VERNIZ DE POLIURETANO, APLICAÇÃO MANUAL, 3 DEMÃOS. AF_05/2021	M		5,27
SINAPI	102498	PINTURA DE MEIO-FIO COM TINTA BRANCA A BASE DE CAL (CAIÇAÇÃO). AF_05/2021	M		1,67
SINAPI	102499	ENCERAMENTO DE PISO EM MADEIRA. AF_05/2021	M2		3,39
SINAPI	102500	PINTURA DE DEMARCAÇÃO DE VAGA COM TINTA ACRÍLICA, E = 10 CM, APLICAÇÃO MANUAL. AF_05/2021	M		4,59
SINAPI	102501	PINTURA DE FAIXA DE PEDESTRE OU ZEBRADA COM TINTA ACRÍLICA, E = 30 CM, APLICAÇÃO MANUAL. AF_05/2021	M2		26,74
SINAPI	102504	PINTURA DE DEMARCAÇÃO DE QUADRA POLIESPORTIVA COM TINTA ACRÍLICA, E = 5 CM, APLICAÇÃO MANUAL. AF_05/2021	M		10,35

FONTE	CÓDIGO	DESCRIÇÃO	UNIDADE	DESONERADO	NÃO DESONERADO
SINAPI	102505	PINTURA DE DEMARCAÇÃO DE QUADRA POLIESPORTIVA COM BORRACHA CLORADA, E = 5 CM, APLICAÇÃO MANUAL. AF_05/2021	M		10,75
SINAPI	102506	PINTURA DE DEMARCAÇÃO DE QUADRA POLIESPORTIVA COM TINTA EPÓXI, E = 5 CM, APLICAÇÃO MANUAL. AF_05/2021	M		11,33
SINAPI	102507	PINTURA DE DEMARCAÇÃO DE VAGA COM TINTA EPÓXI, E = 10 CM, APLICAÇÃO MANUAL. AF_05/2021	M		6,53
SINAPI	102508	PINTURA DE FAIXA DE PEDESTRE OU ZEBRADA COM TINTA EPÓXI, E = 30 CM, APLICAÇÃO MANUAL. AF_05/2021	M2		46,58
SINAPI	102509	PINTURA DE FAIXA DE PEDESTRE OU ZEBRADA TINTA RETRORREFLETIVA A BASE DE RESINA ACRÍLICA COM MICROESFERAS DE VIDRO, E = 30 CM, APLICAÇÃO MANUAL. AF_05/2021	M2		26,91
SINAPI	102512	PINTURA DE EIXO VIÁRIO SOBRE ASFALTO COM TINTA RETRORREFLETIVA A BASE DE RESINA ACRÍLICA COM MICROESFERAS DE VIDRO, APLICAÇÃO MECÂNICA COM DEMARCADORA AUTOPROPELIDA. AF_05/2021	M		5,66
SINAPI	102513	PINTURA DE SÍMBOLOS E TEXTOS COM TINTA ACRÍLICA, DEMARCAÇÃO COM FITA ADESIVA E APLICAÇÃO COM ROLO. AF_05/2021	M2		49,72
SINAPI	102520	PINTURA DE SINALIZAÇÃO VERTICAL DE SEGURANÇA, FAIXAS AMARELA E PRETA, APLICAÇÃO MANUAL, 2 DEMÃOS. AF_05/2021	M2		86,17
SINAPI	101749	PISO CIMENTADO, TRAÇO 1:3 (CIMENTO E AREIA), ACABAMENTO LISO, ESPESSURA 4,0 CM, PREPARO MECÂNICO DA ARGAMASSA. AF_09/2020	M2		54,94
SINAPI	101750	PISO CIMENTADO, TRAÇO 1:3 (CIMENTO E AREIA), ACABAMENTO RÚSTICO, ESPESSURA 4,0 CM, PREPARO MECÂNICO DA ARGAMASSA. AF_09/2020	M2		52,31
SINAPI	101729	PISO EM TACO DE MADEIRA 7X42CM, FIXADO COM COLA BASE DE PVA. AF_09/2020	M2		234,87
SINAPI	101746	ASSOALHO DE MADEIRA. AF_09/2020	M2		363,27
SINAPI	101751	PISO EM TACO DE MADEIRA 7X21CM, FIXADO COM COLA BASE DE PVA. AF_09/2020	M2		241,53
SINAPI	87246	REVESTIMENTO CERÂMICO PARA PISO COM PLACAS TIPO ESMALTADA EXTRA DE DIMENSÕES 35X35 CM APLICADA EM AMBIENTES DE ÁREA MENOR QUE 5 M2. AF_02/2023_PE	M2		76,73
SINAPI	87247	REVESTIMENTO CERÂMICO PARA PISO COM PLACAS TIPO ESMALTADA EXTRA DE DIMENSÕES 35X35 CM APLICADA EM AMBIENTES DE ÁREA ENTRE 5 M2 E 10 M2. AF_02/2023_PE	M2		69,56
SINAPI	87248	REVESTIMENTO CERÂMICO PARA PISO COM PLACAS TIPO ESMALTADA EXTRA DE DIMENSÕES 35X35 CM APLICADA EM AMBIENTES DE ÁREA MAIOR QUE 10 M2. AF_02/2023_PE	M2		62,14
SINAPI	87249	REVESTIMENTO CERÂMICO PARA PISO COM PLACAS TIPO ESMALTADA EXTRA DE DIMENSÕES 45X45 CM APLICADA EM AMBIENTES DE ÁREA MENOR QUE 5 M2. AF_02/2023_PE	M2		81,61
SINAPI	87250	REVESTIMENTO CERÂMICO PARA PISO COM PLACAS TIPO ESMALTADA EXTRA DE DIMENSÕES 45X45 CM APLICADA EM AMBIENTES DE ÁREA ENTRE 5 M2 E 10 M2. AF_02/2023_PE	M2		70,86
SINAPI	87251	REVESTIMENTO CERÂMICO PARA PISO COM PLACAS TIPO ESMALTADA EXTRA DE DIMENSÕES 45X45 CM APLICADA EM AMBIENTES DE ÁREA MAIOR QUE 10 M2. AF_02/2023_PE	M2		62,32
SINAPI	87255	REVESTIMENTO CERÂMICO PARA PISO COM PLACAS TIPO ESMALTADA EXTRA DE DIMENSÕES 60X60 CM APLICADA EM AMBIENTES DE ÁREA MENOR QUE 5 M2. AF_02/2023_PE	M2		130,18
SINAPI	87256	REVESTIMENTO CERÂMICO PARA PISO COM PLACAS TIPO ESMALTADA EXTRA DE DIMENSÕES 60X60 CM APLICADA EM AMBIENTES DE ÁREA ENTRE 5 M2 E 10 M2. AF_02/2023_PE	M2		116,87
SINAPI	87257	REVESTIMENTO CERÂMICO PARA PISO COM PLACAS TIPO ESMALTADA EXTRA DE DIMENSÕES 60X60 CM APLICADA EM AMBIENTES DE ÁREA MAIOR QUE 10 M2. AF_02/2023_PE	M2		106,66
SINAPI	87258	REVESTIMENTO CERÂMICO PARA PISO COM PLACAS TIPO PORCELANATO DE DIMENSÕES 45X45 CM APLICADA EM AMBIENTES DE ÁREA MENOR QUE 5 M². AF_02/2023_PE	M2		183,64
SINAPI	87259	REVESTIMENTO CERÂMICO PARA PISO COM PLACAS TIPO PORCELANATO DE DIMENSÕES 45X45 CM APLICADA EM AMBIENTES DE ÁREA ENTRE 5 M² E 10 M². AF_02/2023_PE	M2		170,11
SINAPI	87260	REVESTIMENTO CERÂMICO PARA PISO COM PLACAS TIPO PORCELANATO DE DIMENSÕES 45X45 CM APLICADA EM AMBIENTES DE ÁREA MAIOR QUE 10 M². AF_02/2023_PE	M2		160,78
SINAPI	87261	REVESTIMENTO CERÂMICO PARA PISO COM PLACAS TIPO PORCELANATO DE DIMENSÕES 60X60 CM APLICADA EM AMBIENTES DE ÁREA MENOR QUE 5 M². AF_02/2023_PE	M2		209,39
SINAPI	87262	REVESTIMENTO CERÂMICO PARA PISO COM PLACAS TIPO PORCELANATO DE DIMENSÕES 60X60 CM APLICADA EM AMBIENTES DE ÁREA ENTRE 5 M² E 10 M². AF_02/2023_PE	M2		193,98
SINAPI	87263	REVESTIMENTO CERÂMICO PARA PISO COM PLACAS TIPO PORCELANATO DE DIMENSÕES 60X60 CM APLICADA EM AMBIENTES DE ÁREA MAIOR QUE 10 M². AF_02/2023_PE	M2		182,98
SINAPI	89046	(COMPOSIÇÃO REPRESENTATIVA) DO SERVIÇO DE REVESTIMENTO CERÂMICO PARA PISO COM PLACAS TIPO ESMALTADA EXTRA DE DIMENSÕES 35X35 CM, PARA EDIFICAÇÃO HABITACIONAL MULTIFAMILIAR (PRÉDIO). AF_11/2014	M2		68,76
SINAPI	89171	(COMPOSIÇÃO REPRESENTATIVA) DO SERVIÇO DE REVESTIMENTO CERÂMICO PARA PISO COM PLACAS TIPO ESMALTADA EXTRA DE DIMENSÕES 35X35 CM, PARA EDIFICAÇÃO HABITACIONAL UNIFAMILIAR (CASA) E EDIFICAÇÃO PÚBLICA PADRÃO. AF_11/2014	M2		65,42
SINAPI	93389	REVESTIMENTO CERÂMICO PARA PISO COM PLACAS TIPO ESMALTADA PADRÃO POPULAR DE DIMENSÕES 35X35 CM APLICADA EM AMBIENTES DE ÁREA MENOR QUE 5 M2. AF_02/2023_PE	M2		69,58
SINAPI	93390	REVESTIMENTO CERÂMICO PARA PISO COM PLACAS TIPO ESMALTADA PADRÃO POPULAR DE DIMENSÕES 35X35 CM APLICADA EM AMBIENTES DE ÁREA ENTRE 5 M2 E 10 M2. AF_02/2023_PE	M2		62,52
SINAPI	93391	REVESTIMENTO CERÂMICO PARA PISO COM PLACAS TIPO ESMALTADA PADRÃO POPULAR DE DIMENSÕES 35X35 CM APLICADA EM AMBIENTES DE ÁREA MAIOR QUE 10 M2. AF_02/2023_PE	M2		55,13
SINAPI	104593	REVESTIMENTO CERÂMICO PARA PISO COM PLACAS TIPO ESMALTADA EXTRA DE DIMENSÕES 80X80 CM APLICADA EM AMBIENTES DE ÁREA MENOR QUE 5 M². AF_02/2023_PE	M2		134,40
SINAPI	104594	REVESTIMENTO CERÂMICO PARA PISO COM PLACAS TIPO ESMALTADA EXTRA DE DIMENSÕES 80X80 CM APLICADA EM AMBIENTES DE ÁREA ENTRE 5 M² E 10 M². AF_02/2023_PE	M2		119,42
SINAPI	104595	REVESTIMENTO CERÂMICO PARA PISO COM PLACAS TIPO ESMALTADA EXTRA DE DIMENSÕES 80X80 CM APLICADA EM AMBIENTES DE ÁREA MAIOR QUE 10 M². AF_02/2023_PE	M2		107,19
SINAPI	104596	REVESTIMENTO CERÂMICO PARA PISO COM PLACAS TIPO PORCELANATO DE DIMENSÕES 80X80 CM APLICADA EM AMBIENTES DE ÁREA MENOR QUE 5 M². AF_02/2023_PE	M2		214,60
SINAPI	104597	REVESTIMENTO CERÂMICO PARA PISO COM PLACAS TIPO PORCELANATO DE DIMENSÕES 80X80 CM APLICADA EM AMBIENTES DE ÁREA ENTRE 5 M² E 10 M². AF_02/2023_PE	M2		197,15
SINAPI	104598	REVESTIMENTO CERÂMICO PARA PISO COM PLACAS TIPO PORCELANATO DE DIMENSÕES 80X80 CM APLICADA EM AMBIENTES DE ÁREA MAIOR QUE 10 M². AF_02/2023_PE	M2		183,68
SINAPI	104599	REVESTIMENTO CERÂMICO PARA PISO COM PLACAS TIPO ESMALTADA EXTRA DE DIMENSÕES 35X35 CM APLICADA EM DIAGONAL EM AMBIENTES DE ÁREA MENOR QUE 5 M². AF_02/2023_PE	M2		90,37
SINAPI	104600	REVESTIMENTO CERÂMICO PARA PISO COM PLACAS TIPO ESMALTADA PADRÃO POPULAR DE DIMENSÕES 35X35 CM APLICADA EM DIAGONAL EM AMBIENTES DE ÁREA MENOR QUE 5 M². AF_02/2023_PE	M2		82,65
SINAPI	104601	REVESTIMENTO CERÂMICO PARA PISO COM PLACAS TIPO ESMALTADA EXTRA DE DIMENSÕES 35X35 CM APLICADA EM DIAGONAL EM AMBIENTES DE ÁREA ENTRE 5 M² E 10 M². AF_02/2023_PE	M2		74,71
SINAPI	104602	REVESTIMENTO CERÂMICO PARA PISO COM PLACAS TIPO ESMALTADA PADRÃO POPULAR DE DIMENSÕES 35X35 CM APLICADA EM DIAGONAL EM AMBIENTES DE ÁREA ENTRE 5 M² E 10 M². AF_02/2023_PE	M2		67,46
SINAPI	104603	REVESTIMENTO CERÂMICO PARA PISO COM PLACAS TIPO ESMALTADA EXTRA DE DIMENSÕES 35X35 CM APLICADA EM DIAGONAL EM AMBIENTES DE ÁREA MAIOR QUE 10 M². AF_02/2023_PE	M2		64,70
SINAPI	104604	REVESTIMENTO CERÂMICO PARA PISO COM PLACAS TIPO ESMALTADA PADRÃO POPULAR DE DIMENSÕES 35X35 CM APLICADA EM DIAGONAL EM AMBIENTES DE ÁREA MAIOR QUE 10 M². AF_02/2023_PE	M2		57,58
SINAPI	104605	REVESTIMENTO CERÂMICO PARA PISO COM PLACAS TIPO ESMALTADA EXTRA DE DIMENSÕES 45X45 CM APLICADA EM DIAGONAL EM AMBIENTES DE ÁREA MENOR QUE 5 M². AF_02/2023_PE	M2		110,48
SINAPI	104606	REVESTIMENTO CERÂMICO PARA PISO COM PLACAS TIPO ESMALTADA EXTRA DE DIMENSÕES 45X45 CM APLICADA EM DIAGONAL EM AMBIENTES DE ÁREA ENTRE 5 M² E 10 M². AF_02/2023_PE	M2		79,04
SINAPI	104607	REVESTIMENTO CERÂMICO PARA PISO COM PLACAS TIPO ESMALTADA EXTRA DE DIMENSÕES 45X45 CM APLICADA EM DIAGONAL EM AMBIENTES DE ÁREA MAIOR QUE 10 M². AF_02/2023_PE	M2		65,96
SINAPI	104608	REVESTIMENTO CERÂMICO PARA PISO COM PLACAS TIPO PORCELANATO DE DIMENSÕES 45X45 CM APLICADA EM DIAGONAL EM AMBIENTES DE ÁREA MENOR QUE 5 M². AF_02/2023_PE	M2		224,32
SINAPI	104609	REVESTIMENTO CERÂMICO PARA PISO COM PLACAS TIPO PORCELANATO DE DIMENSÕES 45X45 CM APLICADA EM DIAGONAL EM AMBIENTES DE ÁREA ENTRE 5 M² E 10 M². AF_02/2023_PE	M2		181,61
SINAPI	104610	REVESTIMENTO CERÂMICO PARA PISO COM PLACAS TIPO PORCELANATO DE DIMENSÕES 45X45 CM APLICADA EM DIAGONAL EM AMBIENTES DE ÁREA MAIOR QUE 10 M². AF_02/2023_PE	M2		165,90
SINAPI	98671	PISO EM GRANITO APLICADO EM AMBIENTES INTERNOS. AF_09/2020	M2		470,06
SINAPI	98672	PISO EM MÁRMORE APLICADO EM AMBIENTES INTERNOS. AF_09/2020	M2		772,11
SINAPI	98678	PISO ELEVADO COM ESTRUTURA EM AÇO, COMPOSTO POR PEDESTAIS E LONGARINAS. AF_09/2020	M2		389,75

FONTE	CÓDIGO	DESCRIÇÃO	UNIDADE	DESONERADO	NÃO DESONERADO
SINAPI	98679	PISO CIMENTADO, TRAÇO 1:3 (CIMENTO E AREIA), ACABAMENTO LISO, ESPESSURA 2,0 CM, PREPARO MECÂNICO DA ARGAMASSA. AF_09/2020	M2		37,50
SINAPI	98680	PISO CIMENTADO, TRAÇO 1:3 (CIMENTO E AREIA), ACABAMENTO LISO, ESPESSURA 3,0 CM, PREPARO MECÂNICO DA ARGAMASSA. AF_09/2020	M2		47,10
SINAPI	98681	PISO CIMENTADO, TRAÇO 1:3 (CIMENTO E AREIA), ACABAMENTO RÚSTICO, ESPESSURA 2,0 CM, PREPARO MECÂNICO DA ARGAMASSA. AF_09/2020	M2		34,88
SINAPI	98682	PISO CIMENTADO, TRAÇO 1:3 (CIMENTO E AREIA), ACABAMENTO RÚSTICO, ESPESSURA 3,0 CM, PREPARO MECÂNICO DA ARGAMASSA. AF_09/2020	M2		44,47
SINAPI	98685	RODAPÉ EM GRANITO, ALTURA 10 CM. AF_09/2020	M		85,00
SINAPI	98686	RODAPÉ EM LADRILHO HIDRÁULICO, ALTURA 7 CM. AF_09/2020	M		43,64
SINAPI	98688	RODAPÉ EM POLIESTIRENO, ALTURA 5 CM. AF_09/2020	M		63,09
SINAPI	98689	SOLEIRA EM GRANITO, LARGURA 15 CM, ESPESSURA 2,0 CM. AF_09/2020	M		120,54
SINAPI	101090	PISO EM PEDRA PORTUGUESA ASSENTADO SOBRE ARGAMASSA SECA DE CIMENTO E AREIA, TRAÇO 1:3, REJUNTADO COM CIMENTO COMUM. AF_05/2020	M2		196,71
SINAPI	101091	PISO EM LADRILHO HIDRÁULICO APLICADO EM AMBIENTES EXTERNOS. AF_05/2020	M2		149,43
SINAPI	101725	PISO EM LADRILHO HIDRÁULICO APLICADO EM AMBIENTES INTERNOS DE ÁREA MENOR QUE 5 M², INCLUSO APLICAÇÃO DE RESINA. AF_09/2020	M2		286,90
SINAPI	101726	PISO EM LADRILHO HIDRÁULICO APLICADO EM AMBIENTES INTERNOS DE ÁREA ENTRE 5 E 15 M², INCLUSO APLICAÇÃO DE RESINA. AF_09/2020	M2		192,90
SINAPI	101731	PISO EM PEDRA ASSENTADO SOBRE ARGAMASSA 1:3 (CIMENTO E AREIA). AF_09/2020	M2		283,73
SINAPI	101732	PISO EM PEDRA ARDÓSIA ASSENTADO SOBRE ARGAMASSA 1:3 (CIMENTO E AREIA). AF_09/2020	M2		92,03
SINAPI	101094	PISO PODOTÁTIL DE ALERTA OU DIRECIONAL, DE BORRACHA, ASSENTADO SOBRE ARGAMASSA. AF_05/2020	M		162,41
SINAPI	101727	PISO VINÍLICO SEMI-FLEXÍVEL EM PLACAS, PADRÃO LISO, ESPESSURA 3,2 MM, FIXADO COM COLA. AF_09/2020	M2		188,53
SINAPI	101733	PISO DE BORRACHA PASTILHADO/FRISADO, ESPESSURA 7MM, ASSENTADO COM ARGAMASSA. AF_09/2020	M2		259,74
SINAPI	101734	PISO DE BORRACHA PASTILHADO, ESPESSURA 15MM, ASSENTADO COM ARGAMASSA. AF_09/2020	M2		392,12
SINAPI	101735	PISO DE BORRACHA ESPORTIVO, ESPESSURA 15MM, ASSENTADO COM ARGAMASSA. AF_09/2020	M2		401,73
SINAPI	101736	PISO DE BORRACHA PASTILHADO, ESPESSURA 3,5MM, FIXADO COM ADESIVO ACRÍLICO. AF_09/2020	M2		102,48
SINAPI	101737	PISO DE BORRACHA CANELADO, ESPESSURA 3,5MM, FIXADO COM ADESIVO ACRÍLICO. AF_09/2020	M2		121,48
SINAPI	101748	PREPARO DE CONTRAPISO COM POLITRIZ. AF_09/2020	M2		3,67
SINAPI	104162	PISO EM GRANILITE, MARMORITE OU GRANITINA EM AMBIENTES INTERNOS, COM ESPESSURA DE 8 MM, INCLUSO MISTURA EM BETONEIRA, COLOCAÇÃO DAS JUNTAS, APLICAÇÃO DO PISO, 4 POLIMENTOS COM POLITRIZ, ESTUCAMENTO, SELADOR E CERA. AF_06/2022	M2		107,00
SINAPI	101092	PISO EM GRANITO APLICADO EM CALÇADAS OU PISOS EXTERNOS. AF_05/2020	M2		481,34
SINAPI	101093	PISO EM MÁRMORE APLICADO EM CALÇADAS OU PISOS EXTERNOS. AF_05/2020	M2		783,39
SINAPI	98695	SOLEIRA EM MÁRMORE, LARGURA 15 CM, ESPESSURA 2,0 CM. AF_09/2020	M		132,34
SINAPI	98697	RODAPÉ EM MÁRMORE, ALTURA 7 CM. AF_09/2020	M		88,55
SINAPI	101738	RODAPÉ EM MADEIRA, ALTURA 7CM, FIXADO COM COLA. AF_09/2020	M		33,72
SINAPI	101739	RODAPÉ EM MADEIRA, ALTURA 7CM, FIXADO COM COLA E PARAFUSOS. AF_09/2020	M		36,65
SINAPI	88648	RODAPÉ CERÂMICO DE 7CM DE ALTURA COM PLACAS TIPO ESMALTADA EXTRA DE DIMENSÕES 35X35CM. AF_02/2023	M		8,69
SINAPI	88649	RODAPÉ CERÂMICO DE 7CM DE ALTURA COM PLACAS TIPO ESMALTADA EXTRA DE DIMENSÕES 45X45CM. AF_02/2023	M		9,89
SINAPI	88650	RODAPÉ CERÂMICO DE 7CM DE ALTURA COM PLACAS TIPO ESMALTADA EXTRA DE DIMENSÕES 60X60CM. AF_02/2023	M		19,27
SINAPI	96467	RODAPÉ CERÂMICO DE 7CM DE ALTURA COM PLACAS TIPO ESMALTADA COMERCIAL DE DIMENSÕES 35X35CM (PADRAO POPULAR). AF_02/2023	M		7,88
SINAPI	101740	RODAPÉ EM ARDÓSIA ALTURA 10CM. AF_09/2020	M		48,09
SINAPI	101741	RODAPÉ EM MARMORITE, ALTURA 10CM. AF_09/2020	M		25,00
SINAPI	94990	EXECUÇÃO DE PASSEIO (CALÇADA) OU PISO DE CONCRETO COM CONCRETO MOLDADO IN LOCO, FEITO EM OBRA, ACABAMENTO CONVENCIONAL, NÃO ARMADO. AF_08/2022	M3		768,32
SINAPI	94991	EXECUÇÃO DE PASSEIO (CALÇADA) OU PISO DE CONCRETO COM CONCRETO MOLDADO IN LOCO, USINADO C20, ACABAMENTO CONVENCIONAL, NÃO ARMADO. AF_08/2022	M3		764,97
SINAPI	94992	EXECUÇÃO DE PASSEIO (CALÇADA) OU PISO DE CONCRETO COM CONCRETO MOLDADO IN LOCO, FEITO EM OBRA, ACABAMENTO CONVENCIONAL, ESPESSURA 6 CM, ARMADO. AF_08/2022	M2		81,49
SINAPI	94993	EXECUÇÃO DE PASSEIO (CALÇADA) OU PISO DE CONCRETO COM CONCRETO MOLDADO IN LOCO, USINADO, ACABAMENTO CONVENCIONAL, ESPESSURA 6 CM, ARMADO. AF_08/2022	M2		81,30
SINAPI	94994	EXECUÇÃO DE PASSEIO (CALÇADA) OU PISO DE CONCRETO COM CONCRETO MOLDADO IN LOCO, FEITO EM OBRA, ACABAMENTO CONVENCIONAL, ESPESSURA 8 CM, ARMADO. AF_08/2022	M2		97,21
SINAPI	94995	EXECUÇÃO DE PASSEIO (CALÇADA) OU PISO DE CONCRETO COM CONCRETO MOLDADO IN LOCO, USINADO, ACABAMENTO CONVENCIONAL, ESPESSURA 8 CM, ARMADO. AF_08/2022	M2		96,95
SINAPI	101747	PISO EM CONCRETO 20 MPA PREPARO MECÂNICO, ESPESSURA 7CM. AF_09/2020	M2		95,65
SINAPI	104626	EXECUÇÃO DE PASSEIO (CALÇADA) OU PISO DE CONCRETO COM CONCRETO MOLDADO IN LOCO, USINADO C25, ACABAMENTO CONVENCIONAL, NÃO ARMADO. AF_03/2023	M3		783,01
SINAPI	104658	PISO PODOTÁTIL DE ALERTA OU DIRECIONAL, DE CONCRETO, ASSENTADO SOBRE ARGAMASSA. AF_05/2023	M2		139,64
SINAPI	87620	CONTRAPISO EM ARGAMASSA TRAÇO 1:4 (CIMENTO E AREIA), PREPARO MECÂNICO COM BETONEIRA 400 L, APLICADO EM ÁREAS SECAS SOBRE LAJE, ADERIDO, ACABAMENTO NÃO REFORÇADO, ESPESSURA 2CM. AF_07/2021	M2		30,75
SINAPI	87622	CONTRAPISO EM ARGAMASSA TRAÇO 1:4 (CIMENTO E AREIA), PREPARO MANUAL, APLICADO EM ÁREAS SECAS SOBRE LAJE, ADERIDO, ACABAMENTO NÃO REFORÇADO, ESPESSURA 2CM. AF_07/2021	M2		34,69
SINAPI	87623	CONTRAPISO EM ARGAMASSA PRONTA, PREPARO MECÂNICO COM MISTURADOR 300 KG, APLICADO EM ÁREAS SECAS SOBRE LAJE, ADERIDO, ACABAMENTO NÃO REFORÇADO, ESPESSURA 2CM. AF_07/2021	M2		94,28
SINAPI	87624	CONTRAPISO EM ARGAMASSA PRONTA, PREPARO MANUAL, APLICADO EM ÁREAS SECAS SOBRE LAJE, ADERIDO, ACABAMENTO NÃO REFORÇADO, ESPESSURA 2CM. AF_07/2021	M2		101,77
SINAPI	87630	CONTRAPISO EM ARGAMASSA TRAÇO 1:4 (CIMENTO E AREIA), PREPARO MECÂNICO COM BETONEIRA 400 L, APLICADO EM ÁREAS SECAS SOBRE LAJE, ADERIDO, ACABAMENTO NÃO REFORÇADO, ESPESSURA 3CM. AF_07/2021	M2		39,23
SINAPI	87632	CONTRAPISO EM ARGAMASSA TRAÇO 1:4 (CIMENTO E AREIA), PREPARO MANUAL, APLICADO EM ÁREAS SECAS SOBRE LAJE, ADERIDO, ACABAMENTO NÃO REFORÇADO, ESPESSURA 3CM. AF_07/2021	M2		44,72
SINAPI	87633	CONTRAPISO EM ARGAMASSA PRONTA, PREPARO MECÂNICO COM MISTURADOR 300 KG, APLICADO EM ÁREAS SECAS SOBRE LAJE, ADERIDO, ACABAMENTO NÃO REFORÇADO, ESPESSURA 3CM. AF_07/2021	M2		127,56
SINAPI	87634	CONTRAPISO EM ARGAMASSA PRONTA, PREPARO MANUAL, APLICADO EM ÁREAS SECAS SOBRE LAJE, ADERIDO, ACABAMENTO NÃO REFORÇADO, ESPESSURA 3CM. AF_07/2021	M2		137,97
SINAPI	87640	CONTRAPISO EM ARGAMASSA TRAÇO 1:4 (CIMENTO E AREIA), PREPARO MECÂNICO COM BETONEIRA 400 L, APLICADO EM ÁREAS SECAS SOBRE LAJE, ADERIDO, ACABAMENTO NÃO REFORÇADO, ESPESSURA 4CM. AF_07/2021	M2		46,18
SINAPI	87642	CONTRAPISO EM ARGAMASSA TRAÇO 1:4 (CIMENTO E AREIA), PREPARO MANUAL, APLICADO EM ÁREAS SECAS SOBRE LAJE, ADERIDO, ACABAMENTO NÃO REFORÇADO, ESPESSURA 4CM. AF_07/2021	M2		52,93
SINAPI	87643	CONTRAPISO EM ARGAMASSA PRONTA, PREPARO MECÂNICO COM MISTURADOR 300 KG, APLICADO EM ÁREAS SECAS SOBRE LAJE, ADERIDO, ACABAMENTO NÃO REFORÇADO, ESPESSURA 4CM. AF_07/2021	M2		154,80
SINAPI	87644	CONTRAPISO EM ARGAMASSA PRONTA, PREPARO MANUAL, APLICADO EM ÁREAS SECAS SOBRE LAJE, ADERIDO, ACABAMENTO NÃO REFORÇADO, ESPESSURA 4CM. AF_07/2021	M2		167,60
SINAPI	87680	CONTRAPISO EM ARGAMASSA TRAÇO 1:4 (CIMENTO E AREIA), PREPARO MECÂNICO COM BETONEIRA 400 L, APLICADO EM ÁREAS SECAS SOBRE LAJE, NÃO ADERIDO, ACABAMENTO NÃO REFORÇADO, ESPESSURA 4CM. AF_07/2021	M2		41,49
SINAPI	87682	CONTRAPISO EM ARGAMASSA TRAÇO 1:4 (CIMENTO E AREIA), PREPARO MANUAL, APLICADO EM ÁREAS SECAS SOBRE LAJE, NÃO ADERIDO, ACABAMENTO NÃO REFORÇADO, ESPESSURA 4CM. AF_07/2021	M2		48,24
SINAPI	87683	CONTRAPISO EM ARGAMASSA PRONTA, PREPARO MECÂNICO COM MISTURADOR 300 KG, APLICADO EM ÁREAS SECAS SOBRE LAJE, NÃO ADERIDO, ACABAMENTO NÃO REFORÇADO, ESPESSURA 4CM. AF_07/2021	M2		150,11
SINAPI	87684	CONTRAPISO EM ARGAMASSA PRONTA, PREPARO MANUAL, APLICADO EM ÁREAS SECAS SOBRE LAJE, NÃO ADERIDO, ACABAMENTO NÃO REFORÇADO, ESPESSURA 4CM. AF_07/2021	M2		162,91
SINAPI	87690	CONTRAPISO EM ARGAMASSA TRAÇO 1:4 (CIMENTO E AREIA), PREPARO MECÂNICO COM BETONEIRA 400 L, APLICADO EM ÁREAS SECAS SOBRE LAJE, NÃO ADERIDO, ACABAMENTO NÃO REFORÇADO, ESPESSURA 5CM. AF_07/2021	M2		47,54
SINAPI	87692	CONTRAPISO EM ARGAMASSA TRAÇO 1:4 (CIMENTO E AREIA), PREPARO MANUAL, APLICADO EM ÁREAS SECAS SOBRE LAJE, NÃO ADERIDO, ACABAMENTO NÃO REFORÇADO, ESPESSURA 5CM. AF_07/2021	M2		55,27
SINAPI	87693	CONTRAPISO EM ARGAMASSA PRONTA, PREPARO MECÂNICO COM MISTURADOR 300 KG, APLICADO EM ÁREAS SECAS SOBRE LAJE, NÃO ADERIDO, ESPESSURA 5CM. AF_07/2021	M2		171,94
SINAPI	87694	CONTRAPISO EM ARGAMASSA PRONTA, PREPARO MANUAL, APLICADO EM ÁREAS SECAS SOBRE LAJE, NÃO ADERIDO, ACABAMENTO NÃO REFORÇADO, ESPESSURA 5CM. AF_07/2021	M2		186,60

FONTE	CÓDIGO	DESCRIÇÃO	UNIDADE	DESONERADO	NÃO DESONERADO
SINAPI	87700	CONTRAPISO EM ARGAMASSA TRAÇO 1:4 (CIMENTO E AREIA), PREPARO MECÂNICO COM BETONEIRA 400 L, APLICADO EM ÁREAS SECAS SOBRE LAJE, NÃO ADERIDO, ACABAMENTO NÃO REFORÇADO, ESPESSURA 6CM. AF_07/2021	M2		51,33
SINAPI	87702	CONTRAPISO EM ARGAMASSA TRAÇO 1:4 (CIMENTO E AREIA), PREPARO MANUAL, APLICADO EM ÁREAS SECAS SOBRE LAJE, NÃO ADERIDO, ACABAMENTO NÃO REFORÇADO, ESPESSURA 6CM. AF_07/2021	M2		59,75
SINAPI	87703	CONTRAPISO EM ARGAMASSA PRONTA, PREPARO MECÂNICO COM MISTURADOR 300 KG, APLICADO EM ÁREAS SECAS SOBRE LAJE, NÃO ADERIDO, ACABAMENTO NÃO REFORÇADO, ESPESSURA 6CM. AF_07/2021	M2		186,80
SINAPI	87704	CONTRAPISO EM ARGAMASSA PRONTA, PREPARO MANUAL, APLICADO EM ÁREAS SECAS SOBRE LAJE, NÃO ADERIDO, ACABAMENTO NÃO REFORÇADO, ESPESSURA 6CM. AF_07/2021	M2		202,77
SINAPI	87735	CONTRAPISO EM ARGAMASSA TRAÇO 1:4 (CIMENTO E AREIA), PREPARO MECÂNICO COM BETONEIRA 400 L, APLICADO EM ÁREAS MOLHADAS SOBRE LAJE, ADERIDO, ACABAMENTO NÃO REFORÇADO, ESPESSURA 2CM. AF_07/2021	M2		43,17
SINAPI	87737	CONTRAPISO EM ARGAMASSA TRAÇO 1:4 (CIMENTO E AREIA), PREPARO MANUAL, APLICADO EM ÁREAS MOLHADAS SOBRE LAJE, ADERIDO, ACABAMENTO NÃO REFORÇADO, ESPESSURA 2CM. AF_07/2021	M2		47,11
SINAPI	87738	CONTRAPISO EM ARGAMASSA PRONTA, PREPARO MECÂNICO COM MISTURADOR 300 KG, APLICADO EM ÁREAS MOLHADAS SOBRE LAJE, ADERIDO, ACABAMENTO NÃO REFORÇADO, ESPESSURA 2CM. AF_07/2021	M2		106,70
SINAPI	87739	CONTRAPISO EM ARGAMASSA PRONTA, PREPARO MANUAL, APLICADO EM ÁREAS MOLHADAS SOBRE LAJE, ADERIDO, ACABAMENTO NÃO REFORÇADO, ESPESSURA 2CM. AF_07/2021	M2		114,19
SINAPI	87745	CONTRAPISO EM ARGAMASSA TRAÇO 1:4 (CIMENTO E AREIA), PREPARO MECÂNICO COM BETONEIRA 400 L, APLICADO EM ÁREAS MOLHADAS SOBRE LAJE, ADERIDO, ACABAMENTO NÃO REFORÇADO, ESPESSURA 3CM. AF_07/2021	M2		51,65
SINAPI	87747	CONTRAPISO EM ARGAMASSA TRAÇO 1:4 (CIMENTO E AREIA), PREPARO MANUAL, APLICADO EM ÁREAS MOLHADAS SOBRE LAJE, ADERIDO, ACABAMENTO NÃO REFORÇADO, ESPESSURA 3CM. AF_07/2021	M2		57,14
SINAPI	87748	CONTRAPISO EM ARGAMASSA PRONTA, PREPARO MECÂNICO COM MISTURADOR 300 KG, APLICADO EM ÁREAS MOLHADAS SOBRE LAJE, ADERIDO, ACABAMENTO NÃO REFORÇADO, ESPESSURA 3CM. AF_07/2021	M2		139,98
SINAPI	87749	CONTRAPISO EM ARGAMASSA PRONTA, PREPARO MANUAL, APLICADO EM ÁREAS MOLHADAS SOBRE LAJE, ADERIDO, ACABAMENTO NÃO REFORÇADO, ESPESSURA 3CM. AF_07/2021	M2		150,39
SINAPI	87755	CONTRAPISO EM ARGAMASSA TRAÇO 1:4 (CIMENTO E AREIA), PREPARO MECÂNICO COM BETONEIRA 400 L, APLICADO EM ÁREAS MOLHADAS SOBRE IMPERMEABILIZAÇÃO, ACABAMENTO NÃO REFORÇADO, ESPESSURA 3CM. AF_07/2021	M2		49,40
SINAPI	87757	CONTRAPISO EM ARGAMASSA TRAÇO 1:4 (CIMENTO E AREIA), PREPARO MANUAL, APLICADO EM ÁREAS MOLHADAS SOBRE IMPERMEABILIZAÇÃO, ACABAMENTO NÃO REFORÇADO, ESPESSURA 3CM. AF_07/2021	M2		54,89
SINAPI	87758	CONTRAPISO EM ARGAMASSA PRONTA, PREPARO MECÂNICO COM MISTURADOR 300 KG, APLICADO EM ÁREAS MOLHADAS SOBRE IMPERMEABILIZAÇÃO, ACABAMENTO NÃO REFORÇADO, ESPESSURA 3CM. AF_07/2021	M2		137,73
SINAPI	87759	CONTRAPISO EM ARGAMASSA PRONTA, PREPARO MANUAL, APLICADO EM ÁREAS MOLHADAS SOBRE IMPERMEABILIZAÇÃO, ACABAMENTO NÃO REFORÇADO, ESPESSURA 3CM. AF_07/2021	M2		148,14
SINAPI	87765	CONTRAPISO EM ARGAMASSA TRAÇO 1:4 (CIMENTO E AREIA), PREPARO MECÂNICO COM BETONEIRA 400 L, APLICADO EM ÁREAS MOLHADAS SOBRE IMPERMEABILIZAÇÃO, ACABAMENTO NÃO REFORÇADO, ESPESSURA 4CM. AF_07/2021	M2		56,40
SINAPI	87767	CONTRAPISO EM ARGAMASSA TRAÇO 1:4 (CIMENTO E AREIA), PREPARO MANUAL, APLICADO EM ÁREAS MOLHADAS SOBRE IMPERMEABILIZAÇÃO, ACABAMENTO NÃO REFORÇADO, ESPESSURA 4CM. AF_07/2021	M2		63,15
SINAPI	87768	CONTRAPISO EM ARGAMASSA PRONTA, PREPARO MECÂNICO COM MISTURADOR 300 KG, APLICADO EM ÁREAS MOLHADAS SOBRE IMPERMEABILIZAÇÃO, ACABAMENTO NÃO REFORÇADO, ESPESSURA 4CM. AF_07/2021	M2		165,02
SINAPI	87769	CONTRAPISO EM ARGAMASSA PRONTA, PREPARO MANUAL, APLICADO EM ÁREAS MOLHADAS SOBRE IMPERMEABILIZAÇÃO, ACABAMENTO NÃO REFORÇADO, ESPESSURA 4CM. AF_07/2021	M2		177,82
SINAPI	88470	CONTRAPISO COM ARGAMASSA AUTONIVELANTE, APLICADO SOBRE LAJE, NÃO ADERIDO, ESPESSURA 3CM. AF_07/2021	M2		27,66
SINAPI	88471	CONTRAPISO COM ARGAMASSA AUTONIVELANTE, APLICADO SOBRE LAJE, NÃO ADERIDO, ESPESSURA 4CM. AF_07/2021	M2		34,60
SINAPI	88472	CONTRAPISO COM ARGAMASSA AUTONIVELANTE, APLICADO SOBRE LAJE, NÃO ADERIDO, ESPESSURA 5CM. AF_07/2021	M2		40,11
SINAPI	88476	CONTRAPISO COM ARGAMASSA AUTONIVELANTE, APLICADO SOBRE LAJE, ADERIDO, ESPESSURA 2CM. AF_07/2021	M2		23,00
SINAPI	88477	CONTRAPISO COM ARGAMASSA AUTONIVELANTE, APLICADO SOBRE LAJE, ADERIDO, ESPESSURA 3CM. AF_07/2021	M2		31,67
SINAPI	88478	CONTRAPISO COM ARGAMASSA AUTONIVELANTE, APLICADO SOBRE LAJE, ADERIDO, ESPESSURA 4CM. AF_07/2021	M2		38,85
SINAPI	90930	CONTRAPISO ACÚSTICO EM ARGAMASSA TRAÇO 1:4 (CIMENTO E AREIA), PREPARO MECÂNICO COM BETONEIRA 400L, APLICADO EM ÁREAS SECAS, ACABAMENTO NÃO REFORÇADO, ESPESSURA 5CM. AF_07/2021	M2		78,17
SINAPI	90932	CONTRAPISO ACÚSTICO EM ARGAMASSA TRAÇO 1:4 (CIMENTO E AREIA), PREPARO MANUAL, APLICADO EM ÁREAS SECAS, ACABAMENTO NÃO REFORÇADO, ESPESSURA 5CM. AF_07/2021	M2		85,90
SINAPI	90933	CONTRAPISO ACÚSTICO EM ARGAMASSA PRONTA, PREPARO MECÂNICO COM MISTURADOR 300 KG, APLICADO EM ÁREAS SECAS, ACABAMENTO NÃO REFORÇADO, ESPESSURA 5CM. AF_07/2021	M2		202,57
SINAPI	90934	CONTRAPISO ACÚSTICO EM ARGAMASSA PRONTA, PREPARO MANUAL, APLICADO EM ÁREAS SECAS, ACABAMENTO NÃO REFORÇADO, ESPESSURA 5CM. AF_07/2021	M2		217,23
SINAPI	90940	CONTRAPISO ACÚSTICO EM ARGAMASSA TRAÇO 1:4 (CIMENTO E AREIA), PREPARO MECÂNICO COM BETONEIRA 400L, APLICADO EM ÁREAS SECAS, ACABAMENTO NÃO REFORÇADO, ESPESSURA 6CM. AF_07/2021	M2		83,30
SINAPI	90942	CONTRAPISO ACÚSTICO EM ARGAMASSA TRAÇO 1:4 (CIMENTO E AREIA), PREPARO MANUAL, APLICADO EM ÁREAS SECAS, ACABAMENTO NÃO REFORÇADO, ESPESSURA 6CM. AF_07/2021	M2		91,72
SINAPI	90943	CONTRAPISO ACÚSTICO EM ARGAMASSA PRONTA, PREPARO MECÂNICO COM MISTURADOR 300 KG, APLICADO EM ÁREAS SECAS, ACABAMENTO NÃO REFORÇADO, ESPESSURA 6CM. AF_07/2021	M2		218,77
SINAPI	90944	CONTRAPISO ACÚSTICO EM ARGAMASSA PRONTA, PREPARO MANUAL, APLICADO EM ÁREAS SECA, ACABAMENTO NÃO REFORÇADO, ESPESSURA 6CM. AF_07/2021	M2		234,74
SINAPI	90950	CONTRAPISO ACÚSTICO EM ARGAMASSA TRAÇO 1:4 (CIMENTO E AREIA), PREPARO MECÂNICO COM BETONEIRA 400L, APLICADO EM ÁREAS SECAS, ACABAMENTO NÃO REFORÇADO, ESPESSURA 7CM. AF_07/2021	M2		92,66
SINAPI	90952	CONTRAPISO ACÚSTICO EM ARGAMASSA TRAÇO 1:4 (CIMENTO E AREIA), PREPARO MANUAL, APLICADO EM ÁREAS SECAS, ACABAMENTO NÃO REFORÇADO, ESPESSURA 7CM. AF_07/2021	M2		102,34
SINAPI	90953	CONTRAPISO ACÚSTICO EM ARGAMASSA PRONTA, PREPARO MECÂNICO COM MISTURADOR 300 KG, APLICADO EM ÁREAS SECAS, ACABAMENTO NÃO REFORÇADO, ESPESSURA 7CM. AF_07/2021	M2		248,42
SINAPI	90954	CONTRAPISO ACÚSTICO EM ARGAMASSA PRONTA, PREPARO MANUAL, APLICADO EM ÁREAS SECAS, ACABAMENTO NÃO REFORÇADO, ESPESSURA 7CM. AF_07/2021	M2		266,77
SINAPI	94438	(COMPOSIÇÃO REPRESENTATIVA) DO SERVIÇO DE CONTRAPISO EM ARGAMASSA TRAÇO 1:4 (CIM E AREIA), EM BETONEIRA 400 L, ESPESSURA 3 CM ÁREAS SECAS E 3 CM ÁREAS MOLHADAS, PARA EDIFICAÇÃO HABITACIONAL UNIFAMILIAR (CASA) E EDIFICAÇÃO PÚBLICA PADRÃO. AF_11/2014	M2		43,34
SINAPI	94439	(COMPOSIÇÃO REPRESENTATIVA) DO SERVIÇO DE CONTRAPISO EM ARGAMASSA TRAÇO 1:4 (CIM E AREIA), BETONEIRA 400 L, E = 4 CM ÁREAS SECAS E MOLHADAS SOBRE LAJE , E = 3 CM ÁREAS MOLHADAS SOBRE IMPERMEABILIZAÇÃO, CASA E EDIFICAÇÃO PÚBLICA PADRÃO. AF_11/2014	M2		48,91
SINAPI	94779	(COMPOSIÇÃO REPRESENTATIVA) DO SERVIÇO DE CONTRAPISO EM ARGAMASSA TRAÇO 1:4 (CIM E AREIA), EM BETONEIRA 400 L, ESPESSURA 3 CM ÁREAS SECAS E 3 CM ÁREAS MOLHADAS, PARA EDIFICAÇÃO HABITACIONAL MULTIFAMILIAR (PRÉDIO). AF_11/2014	M2		41,75
SINAPI	94782	(COMPOSIÇÃO REPRESENTATIVA) DO SERVIÇO DE CONTRAPISO EM ARGAMASSA TRAÇO 1:4 (CIM E AREIA), BETONEIRA 400 L, E = 4 CM ÁREAS SECAS E MOLHADAS SOBRE LAJE , E = 3 CM ÁREAS MOLHADAS SOBRE IMPERMEABILIZAÇÃO, PARA EDIFICAÇÃO MULTIFAMILIAR. AF_11/2014	M2		47,94
SINAPI	102803	REFORÇO SUPERFICIAL PARA CONTRAPISOS DE ARGAMASSA SEMI-SECA. AF_07/2021	M2		2,46
SINAPI	101742	RODAPÉ BORRACHA LISO, ALTURA = 7CM, ESPESSURA = 2 MM, PARA ARGAMASSA. AF_09/2020	M		59,41
SINAPI	87878	CHAPISCO APLICADO EM ALVENARIAS E ESTRUTURAS DE CONCRETO INTERNAS, COM COLHER DE PEDREIRO. ARGAMASSA TRAÇO 1:3 COM PREPARO MANUAL. AF_10/2022	M2		4,97
SINAPI	87879	CHAPISCO APLICADO EM ALVENARIAS E ESTRUTURAS DE CONCRETO INTERNAS, COM COLHER DE PEDREIRO. ARGAMASSA TRAÇO 1:3 COM PREPARO EM BETONEIRA 400L. AF_10/2022	M2		4,44
SINAPI	87881	CHAPISCO APLICADO NO TETO OU EM ALVENARIA E ESTRUTURA, COM ROLO PARA TEXTURA ACRÍLICA. ARGAMASSA TRAÇO 1:4 E EMULSÃO POLIMÉRICA (ADESIVO) COM PREPARO MANUAL. AF_10/2022	M2		6,71
SINAPI	87882	CHAPISCO APLICADO NO TETO OU EM ALVENARIA E ESTRUTURA, COM ROLO PARA TEXTURA ACRÍLICA. ARGAMASSA TRAÇO 1:4 E EMULSÃO POLIMÉRICA (ADESIVO) COM PREPARO EM BETONEIRA 400L. AF_10/2022	M2		6,53
SINAPI	87884	CHAPISCO APLICADO NO TETO OU EM ALVENARIA E ESTRUTURA, COM ROLO PARA TEXTURA ACRÍLICA. ARGAMASSA INDUSTRIALIZADA COM PREPARO MANUAL. AF_10/2022	M2		12,56
SINAPI	87885	CHAPISCO APLICADO NO TETO OU EM ALVENARIA E ESTRUTURA, COM ROLO PARA TEXTURA ACRÍLICA. ARGAMASSA INDUSTRIALIZADA COM PREPARO EM MISTURADOR 300 KG. AF_10/2022	M2		12,13
SINAPI	87886	CHAPISCO APLICADO NO TETO OU EM ESTRUTURA, COM DESEMPENADEIRA DENTADA. ARGAMASSA INDUSTRIALIZADA COM PREPARO MANUAL. AF_10/2022	M2		20,85
SINAPI	87887	CHAPISCO APLICADO NO TETO OU EM ESTRUTURA, COM DESEMPENADEIRA DENTADA. ARGAMASSA INDUSTRIALIZADA COM PREPARO EM MISTURADOR 300 KG. AF_10/2022	M2		19,94

FONTE	CÓDIGO	DESCRIÇÃO	UNIDADE	DESONERADO	NÃO DESONERADO
SINAPI	87888	CHAPISCO APLICADO EM ALVENARIA (SEM PRESEÇA DE VÃOS) E ESTRUTURAS DE CONCRETO DE FACHADA, COM ROLO PARA TEXTURA ACRÍLICA. ARGAMASSA TRAÇO 1:4 E EMULSÃO POLIMÉRICA (ADESIVO) COM PREPARO MANUAL. AF_10/2022	M2		8,38
SINAPI	87889	CHAPISCO APLICADO EM ALVENARIA (SEM PRESEÇA DE VÃOS) E ESTRUTURAS DE CONCRETO DE FACHADA, COM ROLO PARA TEXTURA ACRÍLICA. ARGAMASSA TRAÇO 1:4 E EMULSÃO POLIMÉRICA (ADESIVO) COM PREPARO EM BETONEIRA 400L. AF_10/2022	M2		8,20
SINAPI	87891	CHAPISCO APLICADO EM ALVENARIA (SEM PRESEÇA DE VÃOS) E ESTRUTURAS DE CONCRETO DE FACHADA, COM ROLO PARA TEXTURA ACRÍLICA. ARGAMASSA INDUSTRIALIZADA COM PREPARO MANUAL. AF_10/2022	M2		14,23
SINAPI	87892	CHAPISCO APLICADO EM ALVENARIA (SEM PRESEÇA DE VÃOS) E ESTRUTURAS DE CONCRETO DE FACHADA, COM ROLO PARA TEXTURA ACRÍLICA. ARGAMASSA INDUSTRIALIZADA COM PREPARO EM MISTURADOR 300 KG. AF_10/2022	M2		13,80
SINAPI	87893	CHAPISCO APLICADO EM ALVENARIA (SEM PRESEÇA DE VÃOS) E ESTRUTURAS DE CONCRETO DE FACHADA, COM COLHER DE PEDREIRO. ARGAMASSA TRAÇO 1:3 COM PREPARO MANUAL. AF_10/2022	M2		7,44
SINAPI	87894	CHAPISCO APLICADO EM ALVENARIA (SEM PRESEÇA DE VÃOS) E ESTRUTURAS DE CONCRETO DE FACHADA, COM COLHER DE PEDREIRO. ARGAMASSA TRAÇO 1:3 COM PREPARO EM BETONEIRA 400L. AF_10/2022	M2		6,91
SINAPI	87896	CHAPISCO APLICADO EM ALVENARIA (SEM PRESEÇA DE VÃOS) E ESTRUTURAS DE CONCRETO DE FACHADA, COM EQUIPAMENTO DE PROJEÇÃO. ARGAMASSA TRAÇO 1:3 COM PREPARO MANUAL. AF_10/2022	M2		5,63
SINAPI	87897	CHAPISCO APLICADO EM ALVENARIA (SEM PRESEÇA DE VÃOS) E ESTRUTURAS DE CONCRETO DE FACHADA, COM EQUIPAMENTO DE PROJEÇÃO. ARGAMASSA TRAÇO 1:3 COM PREPARO EM BETONEIRA 400 L. AF_10/2022	M2		5,10
SINAPI	87899	CHAPISCO APLICADO EM ALVENARIA (COM PRESEÇA DE VÃOS) E ESTRUTURAS DE CONCRETO DE FACHADA, COM ROLO PARA TEXTURA ACRÍLICA. ARGAMASSA TRAÇO 1:4 E EMULSÃO POLIMÉRICA (ADESIVO) COM PREPARO MANUAL. AF_10/2022	M2		9,12
SINAPI	87900	CHAPISCO APLICADO EM ALVENARIA (COM PRESEÇA DE VÃOS) E ESTRUTURAS DE CONCRETO DE FACHADA, COM ROLO PARA TEXTURA ACRÍLICA. ARGAMASSA TRAÇO 1:4 E EMULSÃO POLIMÉRICA (ADESIVO) COM PREPARO EM BETONEIRA 400L. AF_10/2022	M2		8,94
SINAPI	87902	CHAPISCO APLICADO EM ALVENARIA (COM PRESEÇA DE VÃOS) E ESTRUTURAS DE CONCRETO DE FACHADA, COM ROLO PARA TEXTURA ACRÍLICA. ARGAMASSA INDUSTRIALIZADA COM PREPARO MANUAL. AF_10/2022	M2		14,97
SINAPI	87903	CHAPISCO APLICADO EM ALVENARIA (COM PRESEÇA DE VÃOS) E ESTRUTURAS DE CONCRETO DE FACHADA, COM ROLO PARA TEXTURA ACRÍLICA. ARGAMASSA INDUSTRIALIZADA COM PREPARO EM MISTURADOR 300 KG. AF_10/2022	M2		14,54
SINAPI	87904	CHAPISCO APLICADO EM ALVENARIA (COM PRESEÇA DE VÃOS) E ESTRUTURAS DE CONCRETO DE FACHADA, COM COLHER DE PEDREIRO. ARGAMASSA TRAÇO 1:3 COM PREPARO MANUAL. AF_10/2022	M2		8,62
SINAPI	87905	CHAPISCO APLICADO EM ALVENARIA (COM PRESEÇA DE VÃOS) E ESTRUTURAS DE CONCRETO DE FACHADA, COM COLHER DE PEDREIRO. ARGAMASSA TRAÇO 1:3 COM PREPARO EM BETONEIRA 400L. AF_10/2022	M2		8,09
SINAPI	87907	CHAPISCO APLICADO EM ALVENARIA (COM PRESEÇA DE VÃOS) E ESTRUTURAS DE CONCRETO DE FACHADA, COM EQUIPAMENTO DE PROJEÇÃO. ARGAMASSA TRAÇO 1:3 COM PREPARO MANUAL. AF_10/2022	M2		6,75
SINAPI	87908	CHAPISCO APLICADO EM ALVENARIA (COM PRESEÇA DE VÃOS) E ESTRUTURAS DE CONCRETO DE FACHADA, COM EQUIPAMENTO DE PROJEÇÃO. ARGAMASSA TRAÇO 1:3 COM PREPARO EM BETONEIRA 400 L. AF_10/2022	M2		6,22
SINAPI	87910	CHAPISCO APLICADO SOMENTE NA ESTRUTURA DE CONCRETO DA FACHADA, COM DESEMPENADEIRA DENTADA. ARGAMASSA INDUSTRIALIZADA COM PREPARO MANUAL. AF_10/2022	M2		26,42
SINAPI	87911	CHAPISCO APLICADO SOMENTE NA ESTRUTURA DE CONCRETO DA FACHADA, COM DESEMPENADEIRA DENTADA. ARGAMASSA INDUSTRIALIZADA COM PREPARO EM MISTURADOR 300 KG. AF_10/2022	M2		25,51
SINAPI	104410	CHAPISCO APLICADO EM ALVENARIA E ESTRUTURAS DE CONCRETO INTERNAS, COM EQUIPAMENTO DE PROJEÇÃO. ARGAMASSA TRAÇO 1:3 COM PREPARO MANUAL. AF_10/2022	M2		5,16
SINAPI	104411	CHAPISCO APLICADO EM ALVENARIA E ESTRUTURAS DE CONCRETO INTERNAS, COM EQUIPAMENTO DE PROJEÇÃO. ARGAMASSA TRAÇO 1:3 COM PREPARO EM BETONEIRA 400 L. AF_10/2022	M2		5,16
SINAPI	87411	APLICAÇÃO MANUAL DE GESSO DESEMPENADO (SEM TALISCAS) EM TETO DE AMBIENTES DE ÁREA MAIOR QUE 10M², ESPESSURA DE 0,5CM. AF_03/2023	M2		18,07
SINAPI	87412	APLICAÇÃO MANUAL DE GESSO DESEMPENADO (SEM TALISCAS) EM TETO DE AMBIENTES DE ÁREA ENTRE 5M² E 10M², ESPESSURA DE 0,5CM. AF_03/2023	M2		26,48
SINAPI	87413	APLICAÇÃO MANUAL DE GESSO DESEMPENADO (SEM TALISCAS) EM TETO DE AMBIENTES DE ÁREA MENOR QUE 5M², ESPESSURA DE 0,5CM. AF_03/2023	M2		31,31
SINAPI	87414	APLICAÇÃO MANUAL DE GESSO DESEMPENADO (SEM TALISCAS) EM TETO DE AMBIENTES DE ÁREA MAIOR QUE 10M², ESPESSURA DE 1,0CM. AF_03/2023	M2		28,98
SINAPI	87415	APLICAÇÃO MANUAL DE GESSO DESEMPENADO (SEM TALISCAS) EM TETO DE AMBIENTES DE ÁREA ENTRE 5M² E 10M², ESPESSURA DE 1,0CM. AF_03/2023	M2		37,39
SINAPI	87416	APLICAÇÃO MANUAL DE GESSO DESEMPENADO (SEM TALISCAS) EM TETO DE AMBIENTES DE ÁREA MENOR QUE 5M², ESPESSURA DE 1,0CM. AF_03/2023	M2		42,21
SINAPI	87418	APLICAÇÃO MANUAL DE GESSO DESEMPENADO (SEM TALISCAS) EM PAREDES, ESPESSURA DE 0,5CM. AF_03/2023	M2		20,74
SINAPI	87421	APLICAÇÃO MANUAL DE GESSO DESEMPENADO (SEM TALISCAS) EM PAREDES, ESPESSURA DE 1,0CM. AF_03/2023	M2		32,03
SINAPI	87424	APLICAÇÃO MANUAL DE GESSO SARRAFEADO (COM TALISCAS) EM PAREDES, ESPESSURA DE 1,0CM. AF_03/2023	M2		41,42
SINAPI	87427	APLICAÇÃO MANUAL DE GESSO SARRAFEADO (COM TALISCAS) EM PAREDES, ESPESSURA DE 1,5CM. AF_03/2023	M2		49,28
SINAPI	87430	APLICAÇÃO DE GESSO PROJETADO COM EQUIPAMENTO DE PROJEÇÃO EM PAREDES, DESEMPENADO (SEM TALISCAS), ESPESSURA DE 0,5CM. AF_03/2023	M2		20,42
SINAPI	87433	APLICAÇÃO DE GESSO PROJETADO COM EQUIPAMENTO DE PROJEÇÃO EM PAREDES, DESEMPENADO (SEM TALISCAS), ESPESSURA DE 1,0CM. AF_03/2023	M2		29,91
SINAPI	87436	APLICAÇÃO DE GESSO PROJETADO COM EQUIPAMENTO DE PROJEÇÃO EM PAREDES, SARRAFEADO (COM TALISCAS), ESPESSURA DE 1,0CM. AF_03/2023	M2		33,72
SINAPI	87439	APLICAÇÃO DE GESSO PROJETADO COM EQUIPAMENTO DE PROJEÇÃO EM PAREDES, SARRAFEADO (COM TALISCAS), ESPESSURA DE 1,5CM. AF_03/2023	M2		41,46
SINAPI	87527	EMBOÇO, PARA RECEBIMENTO DE CERÂMICA, EM ARGAMASSA TRAÇO 1:2:8, PREPARO MECÂNICO COM BETONEIRA 400L, APLICADO MANUALMENTE EM FACES INTERNAS DE PAREDES, PARA AMBIENTE COM ÁREA MENOR QUE 5M2, ESPESSURA DE 20MM, COM EXECUÇÃO DE TALISCAS. AF_06/2014	M2		41,65
SINAPI	87528	EMBOÇO, PARA RECEBIMENTO DE CERÂMICA, EM ARGAMASSA TRAÇO 1:2:8, PREPARO MANUAL, APLICADO MANUALMENTE EM FACES INTERNAS DE PAREDES, PARA AMBIENTE COM ÁREA MENOR QUE 5M2, ESPESSURA DE 20MM, COM EXECUÇÃO DE TALISCAS. AF_06/2014	M2		46,73
SINAPI	87529	MASSA ÚNICA, PARA RECEBIMENTO DE PINTURA, EM ARGAMASSA TRAÇO 1:2:8, PREPARO MECÂNICO COM BETONEIRA 400L, APLICADA MANUALMENTE EM FACES INTERNAS DE PAREDES, ESPESSURA DE 20MM, COM EXECUÇÃO DE TALISCAS. AF_06/2014	M2		37,65
SINAPI	87530	MASSA ÚNICA, PARA RECEBIMENTO DE PINTURA, EM ARGAMASSA TRAÇO 1:2:8, PREPARO MANUAL, APLICADA MANUALMENTE EM FACES INTERNAS DE PAREDES, ESPESSURA DE 20MM, COM EXECUÇÃO DE TALISCAS. AF_06/2014	M2		42,73
SINAPI	87531	EMBOÇO, PARA RECEBIMENTO DE CERÂMICA, EM ARGAMASSA TRAÇO 1:2:8, PREPARO MECÂNICO COM BETONEIRA 400L, APLICADO MANUALMENTE EM FACES INTERNAS DE PAREDES, PARA AMBIENTE COM ÁREA ENTRE 5M2 E 10M2, ESPESSURA DE 20MM, COM EXECUÇÃO DE TALISCAS. AF_06/2014	M2		36,24
SINAPI	87532	EMBOÇO, PARA RECEBIMENTO DE CERÂMICA, EM ARGAMASSA TRAÇO 1:2:8, PREPARO MANUAL, APLICADO MANUALMENTE EM FACES INTERNAS DE PAREDES, PARA AMBIENTE COM ÁREA ENTRE 5M2 E 10M2, ESPESSURA DE 20MM, COM EXECUÇÃO DE TALISCAS. AF_06/2014	M2		41,32
SINAPI	87535	EMBOÇO, PARA RECEBIMENTO DE CERÂMICA, EM ARGAMASSA TRAÇO 1:2:8, PREPARO MECÂNICO COM BETONEIRA 400L, APLICADO MANUALMENTE EM FACES INTERNAS DE PAREDES, PARA AMBIENTE COM ÁREA MAIOR QUE 10M2, ESPESSURA DE 20MM, COM EXECUÇÃO DE TALISCAS. AF_06/2014	M2		32,23
SINAPI	87536	EMBOÇO, PARA RECEBIMENTO DE CERÂMICA, EM ARGAMASSA TRAÇO 1:2:8, PREPARO MANUAL, APLICADO MANUALMENTE EM FACES INTERNAS DE PAREDES, PARA AMBIENTE COM ÁREA MAIOR QUE 10M2, ESPESSURA DE 20MM, COM EXECUÇÃO DE TALISCAS. AF_06/2014	M2		37,31
SINAPI	87537	EMBOÇO, PARA RECEBIMENTO DE CERÂMICA, EM ARGAMASSA INDUSTRIALIZADA, PREPARO MECÂNICO, APLICADO COM EQUIPAMENTO DE MISTURA E PROJEÇÃO DE 1,5 M3/H DE ARGAMASSA EM FACES INTERNAS DE PAREDES, PARA AMBIENTE COM ÁREA MENOR QUE 5M2, ESPESSURA DE 20MM, COM EXECUÇÃO DE TALISCAS. AF_06/2014	M2		103,98
SINAPI	87538	MASSA ÚNICA, PARA RECEBIMENTO DE PINTURA, EM ARGAMASSA INDUSTRIALIZADA, PREPARO MECÂNICO, APLICADO COM EQUIPAMENTO DE MISTURA E PROJEÇÃO DE 1,5 M3/H DE ARGAMASSA EM FACES INTERNAS DE PAREDES, ESPESSURA DE 20MM, COM EXECUÇÃO DE TALISCAS. AF_06/2014	M2		100,57
SINAPI	87539	EMBOÇO, PARA RECEBIMENTO DE CERÂMICA, EM ARGAMASSA INDUSTRIALIZADA, PREPARO MECÂNICO, APLICADO COM EQUIPAMENTO DE MISTURA E PROJEÇÃO DE 1,5 M3/H DE ARGAMASSA EM FACES INTERNAS DE PAREDES, PARA AMBIENTE COM ÁREA ENTRE 5M2 E 10M2, ESPESSURA DE 20MM, COM EXECUÇÃO DE TALISCAS. AF_06/2014	M2		99,35

FONTE	CÓDIGO	DESCRIÇÃO	UNIDADE	DESONERADO	NÃO DESONERADO
SINAPI	87541	EMBOÇO, PARA RECEBIMENTO DE CERÂMICA, EM ARGAMASSA INDUSTRIALIZADA, PREPARO MECÂNICO, APLICADO COM EQUIPAMENTO DE MISTURA E PROJEÇÃO DE 1,5 M3/H DE ARGAMASSA EM FACES INTERNAS DE PAREDES, PARA AMBIENTE COM ÁREA MAIOR QUE 10M2, ESPESSURA DE 20MM, COM EXECUÇÃO DE TALISCAS. AF_06/2014	M2		95,93
SINAPI	87543	EMBOÇO, PARA RECEBIMENTO DE CERÂMICA, EM ARGAMASSA INDUSTRIALIZADA, PREPARO MECÂNICO, APLICADO COM EQUIPAMENTO DE MISTURA E PROJEÇÃO DE 1,5 M3/H EM FACES INTERNAS DE PAREDES, ESPESSURA DE 5MM, SEM EXECUÇÃO DE TALISCAS. AF_06/2014	M2		32,41
SINAPI	87545	EMBOÇO, PARA RECEBIMENTO DE CERÂMICA, EM ARGAMASSA TRAÇO 1:2:8, PREPARO MECÂNICO COM BETONEIRA 400L, APLICADO MANUALMENTE EM FACES INTERNAS DE PAREDES, PARA AMBIENTE COM ÁREA MENOR QUE 5M2, ESPESSURA DE 10MM, COM EXECUÇÃO DE TALISCAS. AF_06/2014	M2		28,36
SINAPI	87546	EMBOÇO, PARA RECEBIMENTO DE CERÂMICA, EM ARGAMASSA TRAÇO 1:2:8, PREPARO MECÂNICO COM BETONEIRA 400L, APLICADO MANUALMENTE EM FACES INTERNAS DE PAREDES, PARA AMBIENTE COM ÁREA MENOR QUE 5M2, ESPESSURA DE 10MM, COM EXECUÇÃO DE TALISCAS. AF_06/2014	M2		31,23
SINAPI	87547	EMBOÇO, PARA RECEBIMENTO DE CERÂMICA, EM ARGAMASSA TRAÇO 1:2:8, PREPARO MECÂNICO COM BETONEIRA 400L, APLICADO MANUALMENTE EM FACES INTERNAS DE PAREDES, ESPESSURA DE 10MM, COM EXECUÇÃO DE TALISCAS. AF_06/2014	M2		24,39
SINAPI	87548	EMBOÇO, PARA RECEBIMENTO DE CERÂMICA, EM ARGAMASSA TRAÇO 1:2:8, PREPARO MECÂNICO COM BETONEIRA 400L, APLICADO MANUALMENTE EM FACES INTERNAS DE PAREDES, PARA AMBIENTE COM ÁREA ENTRE 5M2 E 10M2, ESPESSURA DE 10MM, COM EXECUÇÃO DE TALISCAS. AF_06/2014	M2		27,26
SINAPI	87549	EMBOÇO, PARA RECEBIMENTO DE CERÂMICA, EM ARGAMASSA TRAÇO 1:2:8, PREPARO MECÂNICO COM BETONEIRA 400L, APLICADO MANUALMENTE EM FACES INTERNAS DE PAREDES, PARA AMBIENTE COM ÁREA ENTRE 5M2 E 10M2, ESPESSURA DE 10MM, COM EXECUÇÃO DE TALISCAS. AF_06/2014	M2		22,94
SINAPI	87550	EMBOÇO, PARA RECEBIMENTO DE CERÂMICA, EM ARGAMASSA TRAÇO 1:2:8, PREPARO MECÂNICO COM BETONEIRA 400L, APLICADO MANUALMENTE EM FACES INTERNAS DE PAREDES, PARA AMBIENTE COM ÁREA ENTRE 5M2 E 10M2, ESPESSURA DE 10MM, COM EXECUÇÃO DE TALISCAS. AF_06/2014	M2		25,81
SINAPI	87553	EMBOÇO, PARA RECEBIMENTO DE CERÂMICA, EM ARGAMASSA TRAÇO 1:2:8, PREPARO MECÂNICO COM BETONEIRA 400L, APLICADO MANUALMENTE EM FACES INTERNAS DE PAREDES, PARA AMBIENTE COM ÁREA MAIOR QUE 10M2, ESPESSURA DE 10MM, COM EXECUÇÃO DE TALISCAS. AF_06/2014	M2		18,95
SINAPI	87554	EMBOÇO, PARA RECEBIMENTO DE CERÂMICA, EM ARGAMASSA TRAÇO 1:2:8, PREPARO MECÂNICO COM BETONEIRA 400L, APLICADO MANUALMENTE EM FACES INTERNAS DE PAREDES, PARA AMBIENTE COM ÁREA MAIOR QUE 10M2, ESPESSURA DE 10MM, COM EXECUÇÃO DE TALISCAS. AF_06/2014	M2		21,82
SINAPI	87555	EMBOÇO, PARA RECEBIMENTO DE CERÂMICA, EM ARGAMASSA INDUSTRIALIZADA, PREPARO MECÂNICO, APLICADO COM EQUIPAMENTO DE MISTURA E PROJEÇÃO DE 1,5 M3/H DE ARGAMASSA EM FACES INTERNAS DE PAREDES, PARA AMBIENTE COM ÁREA MENOR QUE 5M2, ESPESSURA DE 10MM, COM EXECUÇÃO DE TALISCAS. AF_06/2014	M2		62,43
SINAPI	87556	EMBOÇO, PARA RECEBIMENTO DE CERÂMICA, EM ARGAMASSA INDUSTRIALIZADA, PREPARO MECÂNICO, APLICADO COM EQUIPAMENTO DE MISTURA E PROJEÇÃO DE 1,5 M3/H DE ARGAMASSA EM FACES INTERNAS DE PAREDES, ESPESSURA DE 10MM, COM EXECUÇÃO DE TALISCAS. AF_06/2014	M2		59,04
SINAPI	87557	EMBOÇO, PARA RECEBIMENTO DE CERÂMICA, EM ARGAMASSA INDUSTRIALIZADA, PREPARO MECÂNICO, APLICADO COM EQUIPAMENTO DE MISTURA E PROJEÇÃO DE 1,5 M3/H DE ARGAMASSA EM FACES INTERNAS DE PAREDES, PARA AMBIENTE COM ÁREA ENTRE 5M2 E 10M2, ESPESSURA DE 10MM, COM EXECUÇÃO DE TALISCAS. AF_06/2014	M2		57,80
SINAPI	87559	EMBOÇO, PARA RECEBIMENTO DE CERÂMICA, EM ARGAMASSA INDUSTRIALIZADA, PREPARO MECÂNICO, APLICADO COM EQUIPAMENTO DE MISTURA E PROJEÇÃO DE 1,5 M3/H DE ARGAMASSA EM FACES INTERNAS DE PAREDES, PARA AMBIENTE COM ÁREA MAIOR QUE 10M2, ESPESSURA DE 10MM, COM EXECUÇÃO DE TALISCAS. AF_06/2014	M2		54,38
SINAPI	87561	EMBOÇO, PARA RECEBIMENTO DE CERÂMICA, EM ARGAMASSA INDUSTRIALIZADA, PREPARO MECÂNICO, APLICADO COM EQUIPAMENTO DE MISTURA E PROJEÇÃO DE 1,5 M3/H DE ARGAMASSA EM FACES INTERNAS DE PAREDES, ESPESSURA DE 10MM, SEM EXECUÇÃO DE TALISCAS. AF_06/2014	M2		58,10
SINAPI	87775	EMBOÇO OU MASSA ÚNICA EM ARGAMASSA TRAÇO 1:2:8, PREPARO MECÂNICO COM BETONEIRA 400 L, APLICADA MANUALMENTE EM PANOS DE FACHADA COM PRESENÇA DE VÃOS, ESPESSURA DE 25 MM. AF_08/2022	M2		54,18
SINAPI	87777	EMBOÇO OU MASSA ÚNICA EM ARGAMASSA TRAÇO 1:2:8, PREPARO MECÂNICO, APLICADA MANUALMENTE EM PANOS DE FACHADA COM PRESENÇA DE VÃOS, ESPESSURA DE 25 MM. AF_08/2022	M2		58,42
SINAPI	87778	EMBOÇO OU MASSA ÚNICA EM ARGAMASSA INDUSTRIALIZADA, PREPARO MECÂNICO E APLICAÇÃO COM EQUIPAMENTO DE MISTURA E PROJEÇÃO DE 1,5 M3/H DE ARGAMASSA EM PANOS DE FACHADA COM PRESENÇA DE VÃOS, ESPESSURA DE 25 MM. AF_08/2022	M2		106,72
SINAPI	87779	EMBOÇO OU MASSA ÚNICA EM ARGAMASSA TRAÇO 1:2:8, PREPARO MECÂNICO COM BETONEIRA 400 L, APLICADA MANUALMENTE EM PANOS DE FACHADA COM PRESENÇA DE VÃOS, ESPESSURA DE 35 MM. AF_08/2022	M2		69,65
SINAPI	87781	EMBOÇO OU MASSA ÚNICA EM ARGAMASSA TRAÇO 1:2:8, PREPARO MECÂNICO, APLICADA MANUALMENTE EM PANOS DE FACHADA COM PRESENÇA DE VÃOS, ESPESSURA DE 35 MM. AF_08/2022	M2		75,33
SINAPI	87783	EMBOÇO OU MASSA ÚNICA EM ARGAMASSA INDUSTRIALIZADA, PREPARO MECÂNICO E APLICAÇÃO COM EQUIPAMENTO DE MISTURA E PROJEÇÃO DE 1,5 M3/H DE ARGAMASSA EM PANOS DE FACHADA COM PRESENÇA DE VÃOS, ESPESSURA DE 35 MM. AF_08/2022	M2		140,35
SINAPI	87784	EMBOÇO OU MASSA ÚNICA EM ARGAMASSA TRAÇO 1:2:8, PREPARO MECÂNICO COM BETONEIRA 400 L, APLICADA MANUALMENTE EM PANOS DE FACHADA COM PRESENÇA DE VÃOS, ESPESSURA DE 45 MM. AF_08/2022	M2		75,50
SINAPI	87786	EMBOÇO OU MASSA ÚNICA EM ARGAMASSA TRAÇO 1:2:8, PREPARO MECÂNICO, APLICADA MANUALMENTE EM PANOS DE FACHADA COM PRESENÇA DE VÃOS, ESPESSURA DE 45 MM. AF_08/2022	M2		82,63
SINAPI	87787	EMBOÇO OU MASSA ÚNICA EM ARGAMASSA INDUSTRIALIZADA, PREPARO MECÂNICO E APLICAÇÃO COM EQUIPAMENTO DE MISTURA E PROJEÇÃO DE 1,5 M3/H DE ARGAMASSA EM PANOS DE FACHADA COM PRESENÇA DE VÃOS, ESPESSURA DE 45 MM. AF_08/2022	M2		165,18
SINAPI	87788	EMBOÇO OU MASSA ÚNICA EM ARGAMASSA TRAÇO 1:2:8, PREPARO MECÂNICO COM BETONEIRA 400 L, APLICADA MANUALMENTE EM PANOS DE FACHADA COM PRESENÇA DE VÃOS, ESPESSURA MAIOR OU IGUAL A 50 MM. AF_08/2022	M2		89,33
SINAPI	87790	EMBOÇO OU MASSA ÚNICA EM ARGAMASSA TRAÇO 1:2:8, PREPARO MECÂNICO, APLICADA MANUALMENTE EM PANOS DE FACHADA COM PRESENÇA DE VÃOS, ESPESSURA MAIOR OU IGUAL A 50 MM. AF_06/2014	M2		97,17
SINAPI	87791	EMBOÇO OU MASSA ÚNICA EM ARGAMASSA INDUSTRIALIZADA, PREPARO MECÂNICO E APLICAÇÃO COM EQUIPAMENTO DE MISTURA E PROJEÇÃO DE 1,5 M3/H DE ARGAMASSA EM PANOS DE FACHADA COM PRESENÇA DE VÃOS, ESPESSURA MAIOR OU IGUAL A 50 MM. AF_08/2022	M2		181,98
SINAPI	87792	EMBOÇO OU MASSA ÚNICA EM ARGAMASSA TRAÇO 1:2:8, PREPARO MECÂNICO COM BETONEIRA 400 L, APLICADA MANUALMENTE EM PANOS CEGOS DE FACHADA (SEM PRESENÇA DE VÃOS), ESPESSURA DE 25 MM. AF_08/2022	M2		39,74
SINAPI	87794	EMBOÇO OU MASSA ÚNICA EM ARGAMASSA TRAÇO 1:2:8, PREPARO MECÂNICO, APLICADA MANUALMENTE EM PANOS CEGOS DE FACHADA (SEM PRESENÇA DE VÃOS), ESPESSURA DE 25 MM. AF_09/2022	M2		43,69
SINAPI	87795	EMBOÇO OU MASSA ÚNICA EM ARGAMASSA INDUSTRIALIZADA, PREPARO MECÂNICO E APLICAÇÃO COM EQUIPAMENTO DE MISTURA E PROJEÇÃO DE 1,5 M3/H DE ARGAMASSA EM PANOS CEGOS DE FACHADA (SEM PRESENÇA DE VÃOS), ESPESSURA DE 25 MM. AF_08/2022	M2		89,83
SINAPI	87797	EMBOÇO OU MASSA ÚNICA EM ARGAMASSA TRAÇO 1:2:8, PREPARO MECÂNICO COM BETONEIRA 400 L, APLICADA MANUALMENTE EM PANOS CEGOS DE FACHADA (SEM PRESENÇA DE VÃOS), ESPESSURA DE 35 MM. AF_08/2022	M2		54,87
SINAPI	87799	EMBOÇO OU MASSA ÚNICA EM ARGAMASSA TRAÇO 1:2:8, PREPARO MECÂNICO, APLICADA MANUALMENTE EM PANOS CEGOS DE FACHADA (SEM PRESENÇA DE VÃOS), ESPESSURA DE 35 MM. AF_08/2022	M2		60,18
SINAPI	87800	EMBOÇO OU MASSA ÚNICA EM ARGAMASSA INDUSTRIALIZADA, PREPARO MECÂNICO E APLICAÇÃO COM EQUIPAMENTO DE MISTURA E PROJEÇÃO DE 1,5 M3/H DE ARGAMASSA EM PANOS CEGOS DE FACHADA (SEM PRESENÇA DE VÃOS), ESPESSURA DE 35 MM. AF_08/2022	M2		121,78
SINAPI	87801	EMBOÇO OU MASSA ÚNICA EM ARGAMASSA TRAÇO 1:2:8, PREPARO MECÂNICO COM BETONEIRA 400 L, APLICADA MANUALMENTE EM PANOS CEGOS DE FACHADA (SEM PRESENÇA DE VÃOS), ESPESSURA DE 45 MM. AF_08/2022	M2		60,35
SINAPI	87803	EMBOÇO OU MASSA ÚNICA EM ARGAMASSA TRAÇO 1:2:8, PREPARO MECÂNICO, APLICADA MANUALMENTE EM PANOS CEGOS DE FACHADA (SEM PRESENÇA DE VÃOS), ESPESSURA DE 45 MM. AF_08/2022	M2		67,00
SINAPI	87804	EMBOÇO OU MASSA ÚNICA EM ARGAMASSA INDUSTRIALIZADA, PREPARO MECÂNICO E APLICAÇÃO COM EQUIPAMENTO DE MISTURA E PROJEÇÃO DE 1,5 M3/H DE ARGAMASSA EM PANOS CEGOS DE FACHADA (SEM PRESENÇA DE VÃOS), ESPESSURA DE 45 MM. AF_08/2022	M2		144,99
SINAPI	87805	EMBOÇO OU MASSA ÚNICA EM ARGAMASSA TRAÇO 1:2:8, PREPARO MECÂNICO COM BETONEIRA 400 L, APLICADA MANUALMENTE EM PANOS CEGOS DE FACHADA (SEM PRESENÇA DE VÃOS), ESPESSURA MAIOR OU IGUAL A 50 MM. AF_08/2022	M2		65,87
SINAPI	87807	EMBOÇO OU MASSA ÚNICA EM ARGAMASSA TRAÇO 1:2:8, PREPARO MECÂNICO, APLICADA MANUALMENTE EM PANOS CEGOS DE FACHADA (SEM PRESENÇA DE VÃOS), ESPESSURA MAIOR OU IGUAL A 50 MM. AF_08/2022	M2		73,19

FONTE	CÓDIGO	DESCRIÇÃO	UNIDADE	DESONERADO	NÃO DESONERADO
SINAPI	87808	EMBOÇO OU MASSA ÚNICA EM ARGAMASSA INDUSTRIALIZADA, PREPARO MECÂNICO E APLICAÇÃO COM EQUIPAMENTO DE MISTURA E PROJEÇÃO DE 1,5 M3/H DE ARGAMASSA EM PANOS CEGOS DE FACHADA (SEM PRESENÇA DE VÃOS), ESPESSURA MAIOR OU IGUAL A 50 MM. AF_08/2022	M2		155,89
SINAPI	87809	EMBOÇO OU MASSA ÚNICA EM ARGAMASSA TRAÇO 1:2:8, PREPARO MECÂNICO COM BETONEIRA 400 L, APLICADA MANUALMENTE EM SUPERFÍCIES EXTERNAS DA SACADA, ESPESSURA DE 25 MM, SEM USO DE TELA METÁLICA DE REFORÇO CONTRA FISSURAÇÃO. AF_08/2022	M2		77,52
SINAPI	87811	EMBOÇO OU MASSA ÚNICA EM ARGAMASSA TRAÇO 1:2:8, PREPARO MANUAL, APLICADA MANUALMENTE EM SUPERFÍCIES EXTERNAS DA SACADA, ESPESSURA DE 25 MM, SEM USO DE TELA METÁLICA DE REFORÇO CONTRA FISSURAÇÃO. AF_08/2022	M2		81,47
SINAPI	87812	EMBOÇO OU MASSA ÚNICA EM ARGAMASSA INDUSTRIALIZADA, PREPARO MECÂNICO E APLICAÇÃO COM EQUIPAMENTO DE MISTURA E PROJEÇÃO DE 1,5 M3/H EM SUPERFÍCIES EXTERNAS DA SACADA, ESPESSURA 25 MM, SEM USO DE TELA METÁLICA. AF_08/2022	M2		123,87
SINAPI	87813	EMBOÇO OU MASSA ÚNICA EM ARGAMASSA TRAÇO 1:2:8, PREPARO MECÂNICO COM BETONEIRA 400 L, APLICADA MANUALMENTE EM SUPERFÍCIES EXTERNAS DA SACADA, ESPESSURA DE 35 MM, SEM USO DE TELA METÁLICA DE REFORÇO CONTRA FISSURAÇÃO. AF_08/2022	M2		92,66
SINAPI	87815	EMBOÇO OU MASSA ÚNICA EM ARGAMASSA TRAÇO 1:2:8, PREPARO MANUAL, APLICADA MANUALMENTE EM SUPERFÍCIES EXTERNAS DA SACADA, ESPESSURA DE 35 MM, SEM USO DE TELA METÁLICA DE REFORÇO CONTRA FISSURAÇÃO. AF_08/2022	M2		97,97
SINAPI	87816	EMBOÇO OU MASSA ÚNICA EM ARGAMASSA INDUSTRIALIZADA, PREPARO MECÂNICO E APLICAÇÃO COM EQUIPAMENTO DE MISTURA E PROJEÇÃO DE 1,5 M3/H EM SUPERFÍCIES EXTERNAS DA SACADA, ESPESSURA 35 MM, SEM USO DE TELA METÁLICA. AF_08/2022	M2		155,87
SINAPI	87817	EMBOÇO OU MASSA ÚNICA EM ARGAMASSA TRAÇO 1:2:8, PREPARO MECÂNICO COM BETONEIRA 400 L, APLICADA MANUALMENTE EM SUPERFÍCIES EXTERNAS DA SACADA, ESPESSURA DE 45 MM, SEM USO DE TELA METÁLICA DE REFORÇO CONTRA FISSURAÇÃO. AF_08/2022	M2		98,14
SINAPI	87819	EMBOÇO OU MASSA ÚNICA EM ARGAMASSA TRAÇO 1:2:8, PREPARO MANUAL, APLICADA MANUALMENTE EM SUPERFÍCIES EXTERNAS DA SACADA, ESPESSURA DE 45 MM, SEM USO DE TELA METÁLICA DE REFORÇO CONTRA FISSURAÇÃO. AF_08/2022	M2		104,79
SINAPI	87820	EMBOÇO OU MASSA ÚNICA EM ARGAMASSA INDUSTRIALIZADA, PREPARO MECÂNICO E APLICAÇÃO COM EQUIPAMENTO DE MISTURA E PROJEÇÃO DE 1,5 M3/H EM SUPERFÍCIES EXTERNAS DA SACADA, ESPESSURA 45 MM, SEM USO DE TELA METÁLICA. AF_08/2022	M2		179,08
SINAPI	87821	EMBOÇO OU MASSA ÚNICA EM ARGAMASSA TRAÇO 1:2:8, PREPARO MECÂNICO COM BETONEIRA 400 L, APLICADA MANUALMENTE EM SUPERFÍCIES EXTERNAS DA SACADA, ESPESSURA MAIOR OU IGUAL A 50 MM, SEM USO DE TELA METÁLICA DE REFORÇO CONTRA FISSURAÇÃO. AF_08/2022	M2		128,03
SINAPI	87823	EMBOÇO OU MASSA ÚNICA EM ARGAMASSA TRAÇO 1:2:8, PREPARO MANUAL, APLICADA MANUALMENTE EM SUPERFÍCIES EXTERNAS DA SACADA, ESPESSURA MAIOR OU IGUAL A 50 MM, SEM USO DE TELA METÁLICA DE REFORÇO CONTRA FISSURAÇÃO. AF_08/2022	M2		135,35
SINAPI	87824	EMBOÇO OU MASSA ÚNICA EM ARGAMASSA INDUSTRIALIZADA, PREPARO MECÂNICO E APLICAÇÃO COM EQUIPAMENTO DE MISTURA E PROJEÇÃO DE 1,5 M3/H EM SUPERFÍCIES EXTERNAS DA SACADA, ESPESSURA MAIOR OU IGUAL A 50 MM, SEM USO DE TELA METÁLICA. AF_08/2022	M2		205,76
SINAPI	87825	EMBOÇO OU MASSA ÚNICA EM ARGAMASSA TRAÇO 1:2:8, PREPARO MECÂNICO COM BETONEIRA 400 L, APLICADA MANUALMENTE NAS PAREDES INTERNAS DA SACADA, ESPESSURA DE 25 MM, SEM USO DE TELA METÁLICA DE REFORÇO CONTRA FISSURAÇÃO. AF_08/2022	M2		72,08
SINAPI	87827	EMBOÇO OU MASSA ÚNICA EM ARGAMASSA TRAÇO 1:2:8, PREPARO MANUAL, APLICADA MANUALMENTE NAS PAREDES INTERNAS DA SACADA, ESPESSURA DE 25 MM, SEM USO DE TELA METÁLICA DE REFORÇO CONTRA FISSURAÇÃO. AF_08/2022	M2		76,93
SINAPI	87828	EMBOÇO OU MASSA ÚNICA EM ARGAMASSA INDUSTRIALIZADA, PREPARO MECÂNICO E APLICAÇÃO COM EQUIPAMENTO DE MISTURA E PROJEÇÃO DE 1,5 M3/H NAS PAREDES INTERNAS DA SACADA, ESPESSURA 25 MM, SEM USO DE TELA METÁLICA. AF_08/2022	M2		131,04
SINAPI	87829	EMBOÇO OU MASSA ÚNICA EM ARGAMASSA TRAÇO 1:2:8, PREPARO MECÂNICO COM BETONEIRA 400 L, APLICADA MANUALMENTE NAS PAREDES INTERNAS DA SACADA, ESPESSURA DE 35 MM, SEM USO DE TELA METÁLICA DE REFORÇO CONTRA FISSURAÇÃO. AF_08/2022	M2		87,01
SINAPI	87831	EMBOÇO OU MASSA ÚNICA EM ARGAMASSA TRAÇO 1:2:8, PREPARO MANUAL, APLICADA MANUALMENTE NAS PAREDES INTERNAS DA SACADA, ESPESSURA DE 35 MM, SEM USO DE TELA METÁLICA DE REFORÇO CONTRA FISSURAÇÃO. AF_08/2022	M2		93,50
SINAPI	87832	EMBOÇO OU MASSA ÚNICA EM ARGAMASSA INDUSTRIALIZADA, PREPARO MECÂNICO E APLICAÇÃO COM EQUIPAMENTO DE MISTURA E PROJEÇÃO DE 1,5 M3/H DE ARGAMASSA NAS PAREDES INTERNAS DA SACADA, ESPESSURA 35 MM, SEM USO DE TELA METÁLICA. AF_08/2022	M2		166,84
SINAPI	87834	REVESTIMENTO DECORATIVO MONOCAMADA APLICADO MANUALMENTE EM PANOS CEGOS DA FACHADA DE UM EDIFÍCIO DE ESTRUTURA CONVENCIONAL, COM ACABAMENTO RASPADO. AF_06/2014	M2		251,10
SINAPI	87835	REVESTIMENTO DECORATIVO MONOCAMADA APLICADO MANUALMENTE EM PANOS CEGOS DA FACHADA DE UM EDIFÍCIO DE ALVENARIA ESTRUTURAL, COM ACABAMENTO RASPADO. AF_06/2014	M2		174,70
SINAPI	87836	REVESTIMENTO DECORATIVO MONOCAMADA APLICADO COM EQUIPAMENTO DE PROJEÇÃO EM PANOS CEGOS DA FACHADA DE UM EDIFÍCIO DE ESTRUTURA CONVENCIONAL, COM ACABAMENTO RASPADO. AF_06/2014	M2		241,94
SINAPI	87837	REVESTIMENTO DECORATIVO MONOCAMADA APLICADO COM EQUIPAMENTO DE PROJEÇÃO EM PANOS CEGOS DA FACHADA DE UM EDIFÍCIO DE ALVENARIA ESTRUTURAL, COM ACABAMENTO RASPADO. AF_06/2014	M2		166,73
SINAPI	87838	REVESTIMENTO DECORATIVO MONOCAMADA APLICADO MANUALMENTE EM PANOS DA FACHADA COM PRESENÇA DE VÃOS, DE UM EDIFÍCIO DE ESTRUTURA CONVENCIONAL E ACABAMENTO RASPADO. AF_06/2014	M2		258,92
SINAPI	87839	REVESTIMENTO DECORATIVO MONOCAMADA APLICADO MANUALMENTE EM PANOS DA FACHADA COM PRESENÇA DE VÃOS, DE UM EDIFÍCIO DE ALVENARIA ESTRUTURAL E ACABAMENTO RASPADO. AF_06/2014	M2		180,78
SINAPI	87840	REVESTIMENTO DECORATIVO MONOCAMADA APLICADO COM EQUIPAMENTO DE PROJEÇÃO EM PANOS DA FACHADA COM PRESENÇA DE VÃOS, DE UM EDIFÍCIO DE ESTRUTURA CONVENCIONAL E ACABAMENTO RASPADO. AF_06/2014	M2		247,72
SINAPI	87841	REVESTIMENTO DECORATIVO MONOCAMADA APLICADO COM EQUIPAMENTO DE PROJEÇÃO EM PANOS DA FACHADA COM PRESENÇA DE VÃOS, DE UM EDIFÍCIO DE ALVENARIA ESTRUTURAL E ACABAMENTO RASPADO. AF_06/2014	M2		170,72
SINAPI	87842	REVESTIMENTO DECORATIVO MONOCAMADA APLICADO MANUALMENTE EM SUPERFÍCIES EXTERNAS DA SACADA DE UM EDIFÍCIO DE ESTRUTURA CONVENCIONAL E ACABAMENTO RASPADO. AF_06/2014	M2		263,27
SINAPI	87843	REVESTIMENTO DECORATIVO MONOCAMADA APLICADO MANUALMENTE EM SUPERFÍCIES EXTERNAS DA SACADA DE UM EDIFÍCIO DE ALVENARIA ESTRUTURAL E ACABAMENTO RASPADO. AF_06/2014	M2		192,53
SINAPI	87844	REVESTIMENTO DECORATIVO MONOCAMADA APLICADO COM EQUIPAMENTO DE PROJEÇÃO EM SUPERFÍCIES EXTERNAS DA SACADA DE UM EDIFÍCIO DE ESTRUTURA CONVENCIONAL E ACABAMENTO RASPADO. AF_06/2014	M2		246,61
SINAPI	87845	REVESTIMENTO DECORATIVO MONOCAMADA APLICADO COM EQUIPAMENTO DE PROJEÇÃO EM SUPERFÍCIES EXTERNAS DA SACADA DE UM EDIFÍCIO DE ALVENARIA ESTRUTURAL E ACABAMENTO RASPADO. AF_06/2014	M2		177,10
SINAPI	87846	REVESTIMENTO DECORATIVO MONOCAMADA APLICADO MANUALMENTE EM PANOS CEGOS DA FACHADA DE UM EDIFÍCIO DE ESTRUTURA CONVENCIONAL, COM ACABAMENTO TRAVERTINO. AF_06/2014	M2		271,71
SINAPI	87847	REVESTIMENTO DECORATIVO MONOCAMADA APLICADO MANUALMENTE EM PANOS CEGOS DA FACHADA DE UM EDIFÍCIO DE ALVENARIA ESTRUTURAL, COM ACABAMENTO TRAVERTINO. AF_06/2014	M2		195,31
SINAPI	87848	REVESTIMENTO DECORATIVO MONOCAMADA APLICADO COM EQUIPAMENTO DE PROJEÇÃO EM PANOS CEGOS DA FACHADA DE UM EDIFÍCIO DE ESTRUTURA CONVENCIONAL, COM ACABAMENTO TRAVERTINO. AF_06/2014	M2		261,10
SINAPI	87849	REVESTIMENTO DECORATIVO MONOCAMADA APLICADO COM EQUIPAMENTO DE PROJEÇÃO EM PANOS CEGOS DA FACHADA DE UM EDIFÍCIO DE ALVENARIA ESTRUTURAL, COM ACABAMENTO TRAVERTINO. AF_06/2014	M2		185,89
SINAPI	87850	REVESTIMENTO DECORATIVO MONOCAMADA APLICADO MANUALMENTE EM PANOS DA FACHADA COM PRESENÇA DE VÃOS, DE UM EDIFÍCIO DE ESTRUTURA CONVENCIONAL E ACABAMENTO TRAVERTINO. AF_06/2014	M2		279,56
SINAPI	87851	REVESTIMENTO DECORATIVO MONOCAMADA APLICADO MANUALMENTE EM PANOS DA FACHADA COM PRESENÇA DE VÃOS, DE UM EDIFÍCIO DE ALVENARIA ESTRUTURAL E ACABAMENTO TRAVERTINO. AF_06/2014	M2		201,40
SINAPI	87852	REVESTIMENTO DECORATIVO MONOCAMADA APLICADO COM EQUIPAMENTO DE PROJEÇÃO EM PANOS DA FACHADA COM PRESENÇA DE VÃOS, DE UM EDIFÍCIO DE ESTRUTURA CONVENCIONAL E ACABAMENTO TRAVERTINO. AF_06/2014	M2		266,85
SINAPI	87853	REVESTIMENTO DECORATIVO MONOCAMADA APLICADO COM EQUIPAMENTO DE PROJEÇÃO EM PANOS DA FACHADA COM PRESENÇA DE VÃOS, DE UM EDIFÍCIO DE ALVENARIA ESTRUTURAL E ACABAMENTO TRAVERTINO. AF_06/2014	M2		189,85
SINAPI	87854	REVESTIMENTO DECORATIVO MONOCAMADA APLICADO MANUALMENTE EM SUPERFÍCIES EXTERNAS DA SACADA DE UM EDIFÍCIO DE ESTRUTURA CONVENCIONAL E ACABAMENTO TRAVERTINO. AF_06/2014	M2		283,87
SINAPI	87855	REVESTIMENTO DECORATIVO MONOCAMADA APLICADO MANUALMENTE EM SUPERFÍCIES EXTERNAS DA SACADA DE UM EDIFÍCIO DE ALVENARIA ESTRUTURAL E ACABAMENTO TRAVERTINO. AF_06/2014	M2		213,17

FONTE	CÓDIGO	DESCRIÇÃO	UNIDADE	DESONERADO	NÃO DESONERADO
SINAPI	87856	REVESTIMENTO DECORATIVO MONOCAMADA APLICADO COM EQUIPAMENTO DE PROJEÇÃO EM SUPERFÍCIES EXTERNAS DA SACADA DE UM EDIFÍCIO DE ESTRUTURA CONVENCIONAL E ACABAMENTO TRAVERTINO. AF_06/2014	M2		265,77
SINAPI	87857	REVESTIMENTO DECORATIVO MONOCAMADA APLICADO COM EQUIPAMENTO DE PROJEÇÃO EM SUPERFÍCIES EXTERNAS DA SACADA DE UM EDIFÍCIO DE ALVENARIA ESTRUTURAL E ACABAMENTO TRAVERTINO. AF_06/2014	M2		196,23
SINAPI	87858	REVESTIMENTO DECORATIVO MONOCAMADA APLICADO MANUALMENTE NAS PAREDES INTERNAS DA SACADA COM ACABAMENTO RASPADO. AF_06/2014	M2		186,27
SINAPI	87859	REVESTIMENTO DECORATIVO MONOCAMADA APLICADO MANUALMENTE NAS PAREDES INTERNAS DA SACADA COM ACABAMENTO TRAVERTINO. AF_06/2014	M2		213,48
SINAPI	89048	(COMPOSIÇÃO REPRESENTATIVA) DO SERVIÇO DE EMBOÇO/MASSA ÚNICA, TRAÇO 1:2:8, PREPARO MECÂNICO, COM BETONEIRA DE 400L, EM PAREDES DE AMBIENTES INTERNOS, COM EXECUÇÃO DE TALISCAS, PARA EDIFICAÇÃO HABITACIONAL MULTIFAMILIAR (PRÉDIO). AF_11/2014	M2		38,50
SINAPI	89049	(COMPOSIÇÃO REPRESENTATIVA) DO SERVIÇO DE APLICAÇÃO MANUAL DE GESSO DESEMPENADO (SEM TALISCAS) EM TETO, ESPESSURA 0,5 CM, PARA EDIFICAÇÃO HABITACIONAL MULTIFAMILIAR (PRÉDIO). AF_11/2014	M2		25,77
SINAPI	89173	(COMPOSIÇÃO REPRESENTATIVA) DO SERVIÇO DE EMBOÇO/MASSA ÚNICA, APLICADO MANUALMENTE, TRAÇO 1:2:8, EM BETONEIRA DE 400L, PAREDES INTERNAS, COM EXECUÇÃO DE TALISCAS, EDIFICAÇÃO HABITACIONAL UNIFAMILIAR (CASAS) E EDIFICAÇÃO PÚBLICA PADRÃO. AF_12/2014	M2		37,87
SINAPI	90406	MASSA ÚNICA, PARA RECEBIMENTO DE PINTURA, EM ARGAMASSA TRAÇO 1:2:8, PREPARO MECÂNICO COM BETONEIRA 400L, APLICADA MANUALMENTE EM TETO, ESPESSURA DE 20MM, COM EXECUÇÃO DE TALISCAS. AF_03/2015	M2		49,32
SINAPI	90407	MASSA ÚNICA, PARA RECEBIMENTO DE PINTURA, EM ARGAMASSA TRAÇO 1:2:8, PREPARO MANUAL, APLICADA MANUALMENTE EM TETO, ESPESSURA DE 20MM, COM EXECUÇÃO DE TALISCAS. AF_03/2015	M2		54,40
SINAPI	90408	MASSA ÚNICA, PARA RECEBIMENTO DE PINTURA, EM ARGAMASSA TRAÇO 1:2:8, PREPARO MECÂNICO COM BETONEIRA 400L, APLICADA MANUALMENTE EM TETO, ESPESSURA DE 10MM, COM EXECUÇÃO DE TALISCAS. AF_03/2015	M2		35,70
SINAPI	90409	MASSA ÚNICA, PARA RECEBIMENTO DE PINTURA, EM ARGAMASSA TRAÇO 1:2:8, PREPARO MANUAL, APLICADA MANUALMENTE EM TETO, ESPESSURA DE 10MM, COM EXECUÇÃO DE TALISCAS. AF_03/2015	M2		38,57
SINAPI	104203	EMBOÇO OU MASSA ÚNICA EM ARGAMASSA TRAÇO 1:2:8, PREPARO MECÂNICO COM BETONEIRA 400 L, APLICADA COM PROJETO TIPO CANEQUINHA EM PANOS DE FACHADA COM PRESENÇA DE VÃOS, ESPESSURA DE 25 MM, ACESSO POR BALANÇIM MANUAL. AF_08/2022	M2		58,09
SINAPI	104204	EMBOÇO OU MASSA ÚNICA EM ARGAMASSA TRAÇO 1:2:8, PREPARO MECÂNICO COM BETONEIRA 400 L, APLICADA COM PROJETO TIPO CANEQUINHA EM PANOS DE FACHADA COM PRESENÇA DE VÃOS, ESPESSURA DE 35 MM, ACESSO POR BALANÇIM MANUAL. AF_08/2022	M2		74,95
SINAPI	104205	EMBOÇO OU MASSA ÚNICA EM ARGAMASSA TRAÇO 1:2:8, PREPARO MECÂNICO COM BETONEIRA 400 L, APLICADA COM PROJETO TIPO CANEQUINHA EM PANOS DE FACHADA COM PRESENÇA DE VÃOS, ESPESSURA DE 45 MM, ACESSO POR BALANÇIM MANUAL. AF_08/2022	M2		81,49
SINAPI	104206	EMBOÇO OU MASSA ÚNICA EM ARGAMASSA TRAÇO 1:2:8, PREPARO MECÂNICO COM BETONEIRA 400 L, APLICADA COM PROJETO TIPO CANEQUINHA EM PANOS DE FACHADA SEM PRESENÇA DE VÃOS, ESPESSURA DE 50 MM, ACESSO POR BALANÇIM MANUAL. AF_08/2022	M2		90,01
SINAPI	104207	EMBOÇO OU MASSA ÚNICA EM ARGAMASSA TRAÇO 1:2:8, PREPARO MECÂNICO COM BETONEIRA 400 L, APLICADA COM PROJETO TIPO CANEQUINHA EM PANOS DE FACHADA SEM PRESENÇA DE VÃOS, ESPESSURA DE 25 MM, ACESSO POR BALANÇIM MANUAL. AF_08/2022	M2		42,81
SINAPI	104208	EMBOÇO OU MASSA ÚNICA EM ARGAMASSA TRAÇO 1:2:8, PREPARO MECÂNICO COM BETONEIRA 400 L, APLICADA COM PROJETO TIPO CANEQUINHA EM PANOS DE FACHADA SEM PRESENÇA DE VÃOS, ESPESSURA DE 35 MM, ACESSO POR BALANÇIM MANUAL. AF_08/2022	M2		59,21
SINAPI	104209	EMBOÇO OU MASSA ÚNICA EM ARGAMASSA TRAÇO 1:2:8, PREPARO MECÂNICO COM BETONEIRA 400 L, APLICADA COM PROJETO TIPO CANEQUINHA EM PANOS DE FACHADA SEM PRESENÇA DE VÃOS, ESPESSURA DE 45 MM, ACESSO POR BALANÇIM MANUAL. AF_08/2022	M2		65,38
SINAPI	104210	EMBOÇO OU MASSA ÚNICA EM ARGAMASSA TRAÇO 1:2:8, PREPARO MECÂNICO COM BETONEIRA 400 L, APLICADA COM PROJETO TIPO CANEQUINHA EM PANOS DE FACHADA SEM PRESENÇA DE VÃOS, ESPESSURA DE 50 MM, ACESSO POR BALANÇIM MANUAL. AF_08/2022	M2		67,64
SINAPI	104211	EMBOÇO OU MASSA ÚNICA EM ARGAMASSA TRAÇO 1:2:8, PREPARO MECÂNICO COM BETONEIRA 400 L, APLICADA COM PROJETO TIPO CANEQUINHA EM SUPERFÍCIES EXTERNAS DA SACADA, ESPESSURA DE 25 MM, ACESSO POR BALANÇIM MANUAL, SEM USO DE TELA METÁLICA. AF_08/2022	M2		83,18
SINAPI	104212	EMBOÇO OU MASSA ÚNICA EM ARGAMASSA TRAÇO 1:2:8, PREPARO MECÂNICO COM BETONEIRA 400 L, APLICADA COM PROJETO TIPO CANEQUINHA EM SUPERFÍCIES EXTERNAS DA SACADA, ESPESSURA DE 35 MM, ACESSO POR BALANÇIM MANUAL, SEM USO DE TELA METÁLICA. AF_08/2022	M2		99,64
SINAPI	104213	EMBOÇO OU MASSA ÚNICA EM ARGAMASSA TRAÇO 1:2:8, PREPARO MECÂNICO COM BETONEIRA 400 L, APLICADA COM PROJETO TIPO CANEQUINHA EM SUPERFÍCIES EXTERNAS DA SACADA, ESPESSURA DE 45 MM, ACESSO POR BALANÇIM MANUAL, SEM USO DE TELA METÁLICA. AF_08/2022	M2		105,81
SINAPI	104214	EMBOÇO OU MASSA ÚNICA EM ARGAMASSA TRAÇO 1:2:8, PREPARO MECÂNICO COM BETONEIRA 400 L, APLICADA COM PROJETO TIPO CANEQUINHA EM SUPERFÍCIES EXTERNAS DA SACADA, ESPESSURA DE 50 MM, ACESSO POR BALANÇIM MANUAL, SEM USO DE TELA METÁLICA. AF_08/2022	M2		126,55
SINAPI	104215	EMBOÇO OU MASSA ÚNICA EM ARGAMASSA TRAÇO 1:2:8, PREPARO MECÂNICO COM BETONEIRA 400 L, APLICADA COM PROJETO TIPO CANEQUINHA EM SUPERFÍCIES INTERNAS DA SACADA, ESPESSURA DE 25 MM, SEM USO DE TELA METÁLICA. AF_08/2022	M2		77,26
SINAPI	104216	EMBOÇO OU MASSA ÚNICA EM ARGAMASSA TRAÇO 1:2:8, PREPARO MECÂNICO COM BETONEIRA 400 L, APLICADA COM PROJETO TIPO CANEQUINHA EM SUPERFÍCIES INTERNAS DA SACADA, ESPESSURA DE 35 MM, SEM USO DE TELA METÁLICA. AF_08/2022	M2		93,39
SINAPI	104217	EMBOÇO OU MASSA ÚNICA EM ARGAMASSA TRAÇO 1:2:8, PREPARO MECÂNICO COM BETONEIRA 400 L, APLICADA MANUALMENTE EM PANOS DE FACHADA COM PRESENÇA DE VÃOS, ESPESSURA DE 25 MM, ACESSO POR ANDAIME. AF_08/2022	M2		50,23
SINAPI	104218	EMBOÇO OU MASSA ÚNICA EM ARGAMASSA TRAÇO 1:2:8, PREPARO MANUAL, APLICADA MANUALMENTE EM PANOS DE FACHADA COM PRESENÇA DE VÃOS, ESPESSURA DE 25 MM, ACESSO POR ANDAIME. AF_08/2022	M2		54,47
SINAPI	104219	EMBOÇO OU MASSA ÚNICA EM ARGAMASSA INDUSTRIALIZADA, PREPARO MECÂNICO E APLICAÇÃO COM EQUIPAMENTO DE MISTURA E PROJEÇÃO DE 1,5 M3/H DE ARGAMASSA EM PANOS DE FACHADA COM PRESENÇA DE VÃOS, ESPESSURA DE 25 MM, ACESSO POR ANDAIME. AF_08/2022	M2		103,19
SINAPI	104220	EMBOÇO OU MASSA ÚNICA EM ARGAMASSA TRAÇO 1:2:8, PREPARO MECÂNICO COM BETONEIRA 400 L, APLICADA COM PROJETO TIPO CANEQUINHA EM PANOS DE FACHADA COM PRESENÇA DE VÃOS, ESPESSURA DE 25 MM, ACESSO POR ANDAIME. AF_08/2022	M2		53,96
SINAPI	104221	EMBOÇO OU MASSA ÚNICA EM ARGAMASSA TRAÇO 1:2:8, PREPARO MECÂNICO COM BETONEIRA 400 L, APLICADA MANUALMENTE EM PANOS DE FACHADA COM PRESENÇA DE VÃOS, ESPESSURA DE 35 MM, ACESSO POR ANDAIME. AF_08/2022	M2		64,59
SINAPI	104222	EMBOÇO OU MASSA ÚNICA EM ARGAMASSA TRAÇO 1:2:8, PREPARO MANUAL, APLICADA MANUALMENTE EM PANOS DE FACHADA COM PRESENÇA DE VÃOS, ESPESSURA DE 35 MM, ACESSO POR ANDAIME. AF_08/2022	M2		70,27
SINAPI	104223	EMBOÇO OU MASSA ÚNICA EM ARGAMASSA INDUSTRIALIZADA, PREPARO MECÂNICO E APLICAÇÃO COM EQUIPAMENTO DE MISTURA E PROJEÇÃO DE 1,5 M3/H DE ARGAMASSA EM PANOS DE FACHADA COM PRESENÇA DE VÃOS, ESPESSURA DE 35 MM, ACESSO POR ANDAIME. AF_08/2022	M2		135,75
SINAPI	104224	EMBOÇO OU MASSA ÚNICA EM ARGAMASSA TRAÇO 1:2:8, PREPARO MECÂNICO COM BETONEIRA 400 L, APLICADA COM PROJETO TIPO CANEQUINHA EM PANOS DE FACHADA COM PRESENÇA DE VÃOS, ESPESSURA DE 35 MM, ACESSO POR ANDAIME. AF_08/2022	M2		69,56
SINAPI	104225	EMBOÇO OU MASSA ÚNICA EM ARGAMASSA TRAÇO 1:2:8, PREPARO MECÂNICO COM BETONEIRA 400 L, APLICADA MANUALMENTE EM PANOS DE FACHADA COM PRESENÇA DE VÃOS, ESPESSURA DE 45 MM, ACESSO POR ANDAIME. AF_08/2022	M2		70,44
SINAPI	104226	EMBOÇO OU MASSA ÚNICA EM ARGAMASSA TRAÇO 1:2:8, PREPARO MANUAL, APLICADA MANUALMENTE EM PANOS DE FACHADA COM PRESENÇA DE VÃOS, ESPESSURA DE 45 MM, ACESSO POR ANDAIME. AF_08/2022	M2		77,57
SINAPI	104227	EMBOÇO OU MASSA ÚNICA EM ARGAMASSA INDUSTRIALIZADA, PREPARO MECÂNICO E APLICAÇÃO COM EQUIPAMENTO DE MISTURA E PROJEÇÃO DE 1,5 M3/H DE ARGAMASSA EM PANOS DE FACHADA COM PRESENÇA DE VÃOS, ESPESSURA DE 45 MM, ACESSO POR ANDAIME. AF_08/2022	M2		160,58
SINAPI	104228	EMBOÇO OU MASSA ÚNICA EM ARGAMASSA TRAÇO 1:2:8, PREPARO MECÂNICO COM BETONEIRA 400 L, APLICADA COM PROJETO TIPO CANEQUINHA EM PANOS DE FACHADA COM PRESENÇA DE VÃOS, ESPESSURA DE 45 MM, ACESSO POR ANDAIME. AF_08/2022	M2		76,10

FONTE	CÓDIGO	DESCRIÇÃO	UNIDADE	DESONERADO	NÃO DESONERADO
SINAPI	104229	EMBOÇO OU MASSA ÚNICA EM ARGAMASSA TRAÇO 1:2:8, PREPARO MECÂNICA COM BETONEIRA 400 L, APLICADA MANUALMENTE EM PANOS DE FACHADA COM PRESENÇA DE VÃOS, ESPESSURA DE 50 MM, ACESSO POR ANDAIME. AF_08/2022	M2		83,05
SINAPI	104230	EMBOÇO OU MASSA ÚNICA EM ARGAMASSA TRAÇO 1:2:8, PREPARO MANUAL, APLICADA MANUALMENTE EM PANOS DE FACHADA COM PRESENÇA DE VÃOS, ESPESSURA DE 50 MM, ACESSO POR ANDAIME. AF_08/2022	M2		90,89
SINAPI	104231	EMBOÇO OU MASSA ÚNICA EM ARGAMASSA INDUSTRIALIZADA, PREPARO MECÂNICA E APLICAÇÃO COM EQUIPAMENTO DE MISTURA E PROJEÇÃO DE 1,5 M3/H DE ARGAMASSA EM PANOS DE FACHADA COM PRESENÇA DE VÃOS, ESPESSURA DE 50 MM, ACESSO POR ANDAIME. AF_08/2022	M2		176,93
SINAPI	104232	EMBOÇO OU MASSA ÚNICA EM ARGAMASSA TRAÇO 1:2:8, PREPARO MECÂNICA COM BETONEIRA 400 L, APLICADA COM PROJETO TIPO CANEQUINHA EM PANOS DE FACHADA COM PRESENÇA DE VÃOS, ESPESSURA DE 50 MM, ACESSO POR ANDAIME. AF_08/2022	M2		84,10
SINAPI	104233	EMBOÇO OU MASSA ÚNICA EM ARGAMASSA TRAÇO 1:2:8, PREPARO MECÂNICA COM BETONEIRA 400 L, APLICADA MANUALMENTE EM PANOS DE FACHADA SEM PRESENÇA DE VÃOS, ESPESSURA DE 25 MM, ACESSO POR ANDAIME. AF_08/2022	M2		37,42
SINAPI	104234	EMBOÇO OU MASSA ÚNICA EM ARGAMASSA TRAÇO 1:2:8, PREPARO MANUAL, APLICADA MANUALMENTE EM PANOS DE FACHADA SEM PRESENÇA DE VÃOS, ESPESSURA DE 25 MM, ACESSO POR ANDAIME. AF_08/2022	M2		41,37
SINAPI	104235	EMBOÇO OU MASSA ÚNICA EM ARGAMASSA INDUSTRIALIZADA, PREPARO MECÂNICA E APLICAÇÃO COM EQUIPAMENTO DE MISTURA E PROJEÇÃO DE 1,5 M3/H DE ARGAMASSA EM PANOS DE FACHADA SEM PRESENÇA DE VÃOS, ESPESSURA DE 25 MM, ACESSO POR ANDAIME. AF_08/2022	M2		87,66
SINAPI	104236	EMBOÇO OU MASSA ÚNICA EM ARGAMASSA TRAÇO 1:2:8, PREPARO MECÂNICA COM BETONEIRA 400 L, APLICADA COM PROJETO TIPO CANEQUINHA EM PANOS DE FACHADA SEM PRESENÇA DE VÃOS, ESPESSURA DE 25 MM, ACESSO POR ANDAIME. AF_08/2022	M2		40,26
SINAPI	104237	EMBOÇO OU MASSA ÚNICA EM ARGAMASSA TRAÇO 1:2:8, PREPARO MECÂNICA COM BETONEIRA 400 L, APLICADA MANUALMENTE EM PANOS DE FACHADA SEM PRESENÇA DE VÃOS, ESPESSURA DE 35 MM, ACESSO POR ANDAIME. AF_08/2022	M2		51,43
SINAPI	104238	EMBOÇO OU MASSA ÚNICA EM ARGAMASSA TRAÇO 1:2:8, PREPARO MANUAL, APLICADA MANUALMENTE EM PANOS DE FACHADA SEM PRESENÇA DE VÃOS, ESPESSURA DE 35 MM, ACESSO POR ANDAIME. AF_08/2022	M2		56,74
SINAPI	104239	EMBOÇO OU MASSA ÚNICA EM ARGAMASSA INDUSTRIALIZADA, PREPARO MECÂNICA E APLICAÇÃO COM EQUIPAMENTO DE MISTURA E PROJEÇÃO DE 1,5 M3/H DE ARGAMASSA EM PANOS DE FACHADA SEM PRESENÇA DE VÃOS, ESPESSURA DE 35 MM, ACESSO POR ANDAIME. AF_08/2022	M2		118,64
SINAPI	104240	EMBOÇO OU MASSA ÚNICA EM ARGAMASSA TRAÇO 1:2:8, PREPARO MECÂNICA COM BETONEIRA 400 L, APLICADA COM PROJETO TIPO CANEQUINHA EM PANOS DE FACHADA SEM PRESENÇA DE VÃOS, ESPESSURA DE 35 MM, ACESSO POR ANDAIME. AF_08/2022	M2		55,54
SINAPI	104241	EMBOÇO OU MASSA ÚNICA EM ARGAMASSA TRAÇO 1:2:8, PREPARO MECÂNICA COM BETONEIRA 400 L, APLICADA MANUALMENTE EM PANOS DE FACHADA SEM PRESENÇA DE VÃOS, ESPESSURA DE 45 MM, ACESSO POR ANDAIME. AF_08/2022	M2		56,91
SINAPI	104242	EMBOÇO OU MASSA ÚNICA EM ARGAMASSA TRAÇO 1:2:8, PREPARO MANUAL, APLICADA MANUALMENTE EM PANOS DE FACHADA SEM PRESENÇA DE VÃOS, ESPESSURA DE 45 MM, ACESSO POR ANDAIME. AF_08/2022	M2		63,56
SINAPI	104243	EMBOÇO OU MASSA ÚNICA EM ARGAMASSA INDUSTRIALIZADA, PREPARO MECÂNICA E APLICAÇÃO COM EQUIPAMENTO DE MISTURA E PROJEÇÃO DE 1,5 M3/H DE ARGAMASSA EM PANOS DE FACHADA SEM PRESENÇA DE VÃOS, ESPESSURA DE 45 MM, ACESSO POR ANDAIME. AF_08/2022	M2		141,85
SINAPI	104244	EMBOÇO OU MASSA ÚNICA EM ARGAMASSA TRAÇO 1:2:8, PREPARO MECÂNICA COM BETONEIRA 400 L, APLICADA COM PROJETO TIPO CANEQUINHA EM PANOS DE FACHADA SEM PRESENÇA DE VÃOS, ESPESSURA DE 45 MM, ACESSO POR ANDAIME. AF_08/2022	M2		61,71
SINAPI	104245	EMBOÇO OU MASSA ÚNICA EM ARGAMASSA TRAÇO 1:2:8, PREPARO MECÂNICA COM BETONEIRA 400 L, APLICADA MANUALMENTE EM PANOS DE FACHADA SEM PRESENÇA DE VÃOS, ESPESSURA DE 50 MM, ACESSO POR ANDAIME. AF_08/2022	M2		62,08
SINAPI	104246	EMBOÇO OU MASSA ÚNICA EM ARGAMASSA TRAÇO 1:2:8, PREPARO MANUAL, APLICADA MANUALMENTE EM PANOS DE FACHADA SEM PRESENÇA DE VÃOS, ESPESSURA DE 50 MM, ACESSO POR ANDAIME. AF_08/2022	M2		69,40
SINAPI	104247	EMBOÇO OU MASSA ÚNICA EM ARGAMASSA INDUSTRIALIZADA, PREPARO MECÂNICA E APLICAÇÃO COM EQUIPAMENTO DE MISTURA E PROJEÇÃO DE 1,5 M3/H DE ARGAMASSA EM PANOS DE FACHADA SEM PRESENÇA DE VÃOS, ESPESSURA DE 50 MM, ACESSO POR ANDAIME. AF_08/2022	M2		152,86
SINAPI	104248	EMBOÇO OU MASSA ÚNICA EM ARGAMASSA TRAÇO 1:2:8, PREPARO MECÂNICA COM BETONEIRA 400 L, APLICADA COM PROJETO TIPO CANEQUINHA EM PANOS DE FACHADA SEM PRESENÇA DE VÃOS, ESPESSURA DE 50 MM, ACESSO POR ANDAIME. AF_08/2022	M2		64,09
SINAPI	104249	EMBOÇO OU MASSA ÚNICA EM ARGAMASSA TRAÇO 1:2:8, PREPARO MECÂNICA COM BETONEIRA 400 L, APLICADA MANUALMENTE EM SUPERFÍCIES EXTERNAS DA SACADA, ESPESSURA DE 25 MM, ACESSO POR ANDAIME, SEM USO DE TELA METÁLICA. AF_08/2022	M2		70,44
SINAPI	104250	EMBOÇO OU MASSA ÚNICA EM ARGAMASSA TRAÇO 1:2:8, PREPARO MANUAL, APLICADA MANUALMENTE EM SUPERFÍCIES EXTERNAS DA SACADA, ESPESSURA DE 25 MM, ACESSO POR ANDAIME, SEM USO DE TELA METÁLICA. AF_08/2022	M2		74,39
SINAPI	104251	EMBOÇO OU MASSA ÚNICA EM ARGAMASSA INDUSTRIALIZADA, PREPARO MECÂNICA E APLICAÇÃO COM EQUIPAMENTO DE MISTURA E PROJEÇÃO DE 1,5 M3/H DE ARGAMASSA EM PANOS DE FACHADA SUPERFÍCIES EXTERNAS DA SACADA, ESPESSURA DE 25 MM, ACESSO POR ANDAIME, SEM USO DE TELA METÁLICA. AF_08/2022	M2		117,50
SINAPI	104252	EMBOÇO OU MASSA ÚNICA EM ARGAMASSA TRAÇO 1:2:8, PREPARO MECÂNICA COM BETONEIRA 400 L, APLICADA COM PROJETO TIPO CANEQUINHA EM SUPERFÍCIES EXTERNAS DA SACADA, ESPESSURA DE 25 MM, ACESSO POR ANDAIME, SEM USO DE TELA METÁLICA. AF_08/2022	M2		75,72
SINAPI	104253	EMBOÇO OU MASSA ÚNICA EM ARGAMASSA TRAÇO 1:2:8, PREPARO MECÂNICA COM BETONEIRA 400 L, APLICADA MANUALMENTE EM SUPERFÍCIES EXTERNAS DA SACADA, ESPESSURA DE 35 MM, ACESSO POR ANDAIME, SEM USO DE TELA METÁLICA. AF_08/2022	M2		84,46
SINAPI	104254	EMBOÇO OU MASSA ÚNICA EM ARGAMASSA TRAÇO 1:2:8, PREPARO MANUAL, APLICADA MANUALMENTE EM SUPERFÍCIES EXTERNAS DA SACADA, ESPESSURA DE 35 MM, ACESSO POR ANDAIME, SEM USO DE TELA METÁLICA. AF_08/2022	M2		89,77
SINAPI	104255	EMBOÇO OU MASSA ÚNICA EM ARGAMASSA INDUSTRIALIZADA, PREPARO MECÂNICO E APLICAÇÃO COM EQUIPAMENTO DE MISTURA E PROJEÇÃO DE 1,5 M3/H DE ARGAMASSA EM PANOS DE FACHADA SUPERFÍCIES EXTERNAS DA SACADA, ESPESSURA DE 35 MM, ACESSO POR ANDAIME, SEM USO DE TELA METÁLICA. AF_08/2022	M2		148,49
SINAPI	104256	EMBOÇO OU MASSA ÚNICA EM ARGAMASSA TRAÇO 1:2:8, PREPARO MECÂNICO COM BETONEIRA 400 L, APLICADA COM PROJETO TIPO CANEQUINHA EM SUPERFÍCIES EXTERNAS DA SACADA, ESPESSURA DE 35 MM, ACESSO POR ANDAIME, SEM USO DE TELA METÁLICA. AF_08/2022	M2		91,00
SINAPI	104257	EMBOÇO OU MASSA ÚNICA EM ARGAMASSA TRAÇO 1:2:8, PREPARO MECÂNICO COM BETONEIRA 400 L, APLICADA MANUALMENTE EM SUPERFÍCIES EXTERNAS DA SACADA, ESPESSURA DE 45 MM, ACESSO POR ANDAIME, SEM USO DE TELA METÁLICA. AF_08/2022	M2		89,94
SINAPI	104258	EMBOÇO OU MASSA ÚNICA EM ARGAMASSA TRAÇO 1:2:8, PREPARO MANUAL, APLICADA MANUALMENTE EM SUPERFÍCIES EXTERNAS DA SACADA, ESPESSURA DE 45 MM, ACESSO POR ANDAIME, SEM USO DE TELA METÁLICA. AF_08/2022	M2		96,59
SINAPI	104259	EMBOÇO OU MASSA ÚNICA EM ARGAMASSA INDUSTRIALIZADA, PREPARO MECÂNICO E APLICAÇÃO COM EQUIPAMENTO DE MISTURA E PROJEÇÃO DE 1,5 M3/H DE ARGAMASSA EM PANOS DE FACHADA SUPERFÍCIES EXTERNAS DA SACADA, ESPESSURA DE 45 MM, ACESSO POR ANDAIME, SEM USO DE TELA METÁLICA. AF_08/2022	M2		171,70
SINAPI	104260	EMBOÇO OU MASSA ÚNICA EM ARGAMASSA TRAÇO 1:2:8, PREPARO MECÂNICO COM BETONEIRA 400 L, APLICADA COM PROJETO TIPO CANEQUINHA EM SUPERFÍCIES EXTERNAS DA SACADA, ESPESSURA DE 45 MM, ACESSO POR ANDAIME, SEM USO DE TELA METÁLICA. AF_08/2022	M2		97,17
SINAPI	104261	EMBOÇO OU MASSA ÚNICA EM ARGAMASSA TRAÇO 1:2:8, PREPARO MECÂNICO COM BETONEIRA 400 L, APLICADA MANUALMENTE EM SUPERFÍCIES EXTERNAS DA SACADA, ESPESSURA DE 50 MM, ACESSO POR ANDAIME, SEM USO DE TELA METÁLICA. AF_08/2022	M2		116,85
SINAPI	104262	EMBOÇO OU MASSA ÚNICA EM ARGAMASSA TRAÇO 1:2:8, PREPARO MANUAL, APLICADA MANUALMENTE EM SUPERFÍCIES EXTERNAS DA SACADA, ESPESSURA DE 50 MM, ACESSO POR ANDAIME, SEM USO DE TELA METÁLICA. AF_08/2022	M2		124,17
SINAPI	104263	EMBOÇO OU MASSA ÚNICA EM ARGAMASSA INDUSTRIALIZADA, PREPARO MECÂNICO E APLICAÇÃO COM EQUIPAMENTO DE MISTURA E PROJEÇÃO DE 1,5 M3/H DE ARGAMASSA EM PANOS DE FACHADA SUPERFÍCIES EXTERNAS DA SACADA, ESPESSURA DE 50 MM, ACESSO POR ANDAIME, SEM USO DE TELA METÁLICA. AF_08/2022	M2		196,65

FONTE	CÓDIGO	DESCRIÇÃO	UNIDADE	DESONERADO	NÃO DESONERADO
SINAPI	104264	EMBOÇO OU MASSA ÚNICA EM ARGAMASSA TRAÇO 1:2:8, PREPARO MECÂNICO COM BETONEIRA 400 L, APLICADA COM PROJETOR TIPO CANEQUINHA EM SUPERFÍCIES EXTERNAS DA SACADA, ESPESSURA DE 50 MM, ACESSO POR ANDAIME, SEM USO DE TELA METÁLICA. AF_08/2022	M2		115,88
SINAPI	104627	APLICAÇÃO MANUAL DE GESSO DESEMPENADO (SEM TALISCAS) EM TETO DE AMBIENTES COM PAREDES EM PÉ DIREITO DUPLO E ÁREA MAIOR QUE 10M², ESPESSURA DE 0,5CM. AF_03/2023	M2		20,73
SINAPI	104628	APLICAÇÃO MANUAL DE GESSO DESEMPENADO (SEM TALISCAS) EM TETO DE AMBIENTES COM PAREDES EM PÉ DIREITO DUPLO E ÁREA ENTRE 5M² E 10M², ESPESSURA DE 0,5CM. AF_03/2023	M2		31,63
SINAPI	104629	APLICAÇÃO MANUAL DE GESSO DESEMPENADO (SEM TALISCAS) EM TETO DE AMBIENTES COM PAREDES EM PÉ DIREITO DUPLO E ÁREA MENOR QUE 5M², ESPESSURA DE 0,5CM. AF_03/2023	M2		37,90
SINAPI	104630	APLICAÇÃO MANUAL DE GESSO DESEMPENADO (SEM TALISCAS) EM TETO DE AMBIENTES COM PAREDES EM PÉ DIREITO DUPLO E ÁREA MAIOR QUE 10M², ESPESSURA DE 1,0CM. AF_03/2023	M2		32,78
SINAPI	104631	APLICAÇÃO MANUAL DE GESSO DESEMPENADO (SEM TALISCAS) EM TETO DE AMBIENTES COM PAREDES EM PÉ DIREITO DUPLO E ÁREA ENTRE 5M² E 10M², ESPESSURA DE 1,0CM. AF_03/2023	M2		43,69
SINAPI	104632	APLICAÇÃO MANUAL DE GESSO DESEMPENADO (SEM TALISCAS) EM TETO DE AMBIENTES COM PAREDES EM PÉ DIREITO DUPLO E ÁREA MENOR QUE 5M², ESPESSURA DE 1,0CM. AF_03/2023	M2		49,96
SINAPI	104633	APLICAÇÃO MANUAL DE GESSO DESEMPENADO (SEM TALISCAS) EM PAREDES COM PÉ DIREITO DUPLO, ESPESSURA DE 0,5CM. AF_03/2023	M2		28,06
SINAPI	104634	APLICAÇÃO MANUAL DE GESSO SARRAFEADO (COM TALISCAS) EM PAREDES COM PÉ DIREITO DUPLO, ESPESSURA DE 1,0CM. AF_03/2023	M2		41,76
SINAPI	104635	APLICAÇÃO MANUAL DE GESSO SARRAFEADO (COM TALISCAS) EM PAREDES COM PÉ DIREITO DUPLO, ESPESSURA DE 1,5CM. AF_03/2023	M2		56,96
SINAPI	104636	REVESTIMENTO CERÂMICO PARA PAREDES EXTERNAS EM PASTILHAS DE PORCELANA 5 X 5 CM (PLACAS DE 30 X 30 CM), ALINHADAS A PRUMO. AF_02/2023	M2		66,50
SINAPI	87244	REVESTIMENTO CERÂMICO PARA PAREDES EXTERNAS EM PASTILHAS DE PORCELANA 5 X 5 CM (PLACAS DE 30 X 30 CM), ALINHADAS A PRUMO, APLICADO EM SUPERFÍCIES INTERNAS DE SACADA. AF_02/2023	M2		236,43
SINAPI	87245	REVESTIMENTO CERÂMICO PARA PAREDES INTERNAS COM PLACAS TIPO ESMALTADA EXTRA DE DIMENSÕES 20X20 CM APLICADAS NA ALTURA INTEIRA DAS PAREDES. AF_02/2023_PE	M2		280,72
SINAPI	87265	REVESTIMENTO CERÂMICO PARA PAREDES INTERNAS COM PLACAS TIPO ESMALTADA EXTRA DE DIMENSÕES 20X20 CM APLICADAS A MEIA ALTURA DAS PAREDES. AF_02/2023_PE	M2		70,01
SINAPI	87267	REVESTIMENTO CERÂMICO PARA PAREDES INTERNAS COM PLACAS TIPO ESMALTADA EXTRA DE DIMENSÕES 25X35 CM APLICADAS NA ALTURA INTEIRA DAS PAREDES. AF_02/2023_PE	M2		75,24
SINAPI	87269	REVESTIMENTO CERÂMICO PARA PAREDES INTERNAS COM PLACAS TIPO ESMALTADA EXTRA DE DIMENSÕES 25X35 CM APLICADAS A MEIA ALTURA DAS PAREDES. AF_02/2023_PE	M2		73,77
SINAPI	87271	REVESTIMENTO CERÂMICO PARA PAREDES INTERNAS COM PLACAS TIPO ESMALTADA EXTRA DE DIMENSÕES 25X35 CM APLICADAS NA ALTURA INTEIRA DAS PAREDES. AF_02/2023_PE	M2		79,07
SINAPI	87273	REVESTIMENTO CERÂMICO PARA PAREDES INTERNAS COM PLACAS TIPO ESMALTADA EXTRA DE DIMENSÕES 33X45 CM APLICADAS NA ALTURA INTEIRA DAS PAREDES. AF_02/2023_PE	M2		77,36
SINAPI	87275	REVESTIMENTO CERÂMICO PARA PAREDES INTERNAS COM PLACAS TIPO ESMALTADA EXTRA DE DIMENSÕES 33X45 CM APLICADAS A MEIA ALTURA DAS PAREDES. AF_02/2023_PE	M2		84,44
SINAPI	88788	REVESTIMENTO CERÂMICO PARA PAREDES EXTERNAS EM PASTILHAS DE PORCELANA 2,5 X 2,5 CM (PLACAS DE 30 X 30 CM), ALINHADAS A PRUMO. AF_02/2023	M2		335,23
SINAPI	88789	REVESTIMENTO CERÂMICO PARA PAREDES EXTERNAS EM PASTILHAS DE PORCELANA 2,5 X 2,5 CM (PLACAS DE 30 X 30 CM), ALINHADAS A PRUMO, APLICADO EM SUPERFÍCIES INTERNAS DE SACADA. AF_02/2023	M2		399,89
SINAPI	89045	(COMPOSIÇÃO REPRESENTATIVA) DO SERVIÇO DE REVESTIMENTO CERÂMICO PARA AMBIENTES DE ÁREAS MOLHADAS, MEIA PAREDE OU PAREDE INTEIRA, COM PLACAS TIPO ESMALTADA EXTRA, DIMENSÕES 20X20 CM, PARA EDIFICAÇÃO HABITACIONAL MULTIFAMILIAR (PRÉDIO). AF_11/2014	M2		71,31
SINAPI	89170	(COMPOSIÇÃO REPRESENTATIVA) DO SERVIÇO DE REVESTIMENTO CERÂMICO PARA PAREDES INTERNAS, MEIA OU PAREDE INTEIRA, PLACAS TIPO ESMALTADA EXTRA DE 20X20 CM, PARA EDIFICAÇÕES HABITACIONAIS UNIFAMILIAR (CASAS) E EDIFICAÇÕES PÚBLICAS PADRÃO. AF_11/2014	M2		71,31
SINAPI	93393	REVESTIMENTO CERÂMICO PARA PAREDES INTERNAS COM PLACAS TIPO ESMALTADA PADRÃO POPULAR DE DIMENSÕES 20X20 CM, ARGAMASSA TIPO AC I, APLICADAS NA ALTURA INTEIRA DAS PAREDES. AF_02/2023_PE	M2		59,03
SINAPI	93395	REVESTIMENTO CERÂMICO PARA PAREDES INTERNAS COM PLACAS TIPO ESMALTADA PADRÃO POPULAR DE DIMENSÕES 20X20 CM, ARGAMASSA TIPO AC I, APLICADAS A MEIA ALTURA DAS PAREDES. AF_02/2023_PE	M2		64,20
SINAPI	99195	REVESTIMENTO CERÂMICO PARA PAREDES INTERNAS COM PLACAS TIPO ESMALTADA PADRÃO POPULAR DE DIMENSÕES 20X20 CM, ARGAMASSA TIPO AC III, APLICADAS NA ALTURA INTEIRA DAS PAREDES. AF_02/2023_PE	M2		70,03
SINAPI	99198	REVESTIMENTO CERÂMICO PARA PAREDES INTERNAS COM PLACAS TIPO ESMALTADA PADRÃO POPULAR DE DIMENSÕES 20X20 CM, ARGAMASSA TIPO AC III, APLICADAS A MEIA ALTURA DAS PAREDES. AF_02/2023_PE	M2		75,20
SINAPI	104611	REVESTIMENTO CERÂMICO PARA PAREDES INTERNAS COM PLACAS TIPO ESMALTADA EXTRA DE DIMENSÕES 60X60 CM APLICADAS NA ALTURA INTEIRA DAS PAREDES. AF_02/2023_PE	M2		94,76
SINAPI	104612	REVESTIMENTO CERÂMICO PARA PAREDES INTERNAS COM PLACAS TIPO ESMALTADA EXTRA DE DIMENSÕES 60X60 CM APLICADAS A MEIA ALTURA DAS PAREDES. AF_02/2023_PE	M2		95,43
SINAPI	104613	REVESTIMENTO CERÂMICO PARA PAREDES INTERNAS COM PLACAS TIPO ESMALTADA EXTRA DE DIMENSÕES 20X20 CM APLICADAS EM DIAGONAL, NA ALTURA INTEIRA DAS PAREDES. AF_02/2023_PE	M2		73,58
SINAPI	104614	REVESTIMENTO CERÂMICO PARA PAREDES INTERNAS COM PLACAS TIPO ESMALTADA EXTRA DE DIMENSÕES 20X20 CM APLICADAS EM DIAGONAL, A MEIA ALTURA DAS PAREDES. AF_02/2023_PE	M2		80,44
SINAPI	104615	REVESTIMENTO CERÂMICO PARA PAREDES INTERNAS COM PLACAS TIPO PASTILHA DE DIMENSÕES 5 X 5 CM (PLACAS DE 30 X 30 CM) CM APLICADAS NA ALTURA INTEIRA DAS PAREDES. AF_02/2023	M2		233,17
SINAPI	104616	REVESTIMENTO CERÂMICO PARA PAREDES INTERNAS COM PLACAS TIPO PASTILHA DE DIMENSÕES 2,5 X 2,5 CM (PLACAS DE 30 X 30 CM) CM APLICADAS NA ALTURA INTEIRA DAS PAREDES. AF_02/2023	M2		336,62
SINAPI	104617	REVESTIMENTO CERÂMICO PARA PAREDES INTERNAS COM PLACAS TIPO PASTILHA DE DIMENSÕES 5 X 5 CM (PLACAS DE 30 X 30 CM) CM APLICADAS A MEIA ALTURA DAS PAREDES. AF_02/2023	M2		243,61
SINAPI	104618	REVESTIMENTO CERÂMICO PARA PAREDES INTERNAS COM PLACAS TIPO PASTILHA DE DIMENSÕES 2,5 X 2,5 CM (PLACAS DE 30 X 30 CM) CM APLICADAS A MEIA ALTURA DAS PAREDES. AF_02/2023	M2		347,06
SINAPI	104619	RODAPÉ CERÂMICO DE 7CM DE ALTURA COM PLACAS TIPO ESMALTADA EXTRA DE DIMENSÕES 80X80CM. AF_02/2023	M		23,35
SINAPI	101965	PEITORIL LINEAR EM GRANITO OU MÁRMORE, L = 15CM, COMPRIMENTO DE ATÉ 2M, ASSENTADO COM ARGAMASSA 1:6 COM ADITIVO. AF_11/2020	M		178,34
SINAPI	101966	CHAPIM SOBRE Muros LINEARES, EM GRANITO OU MÁRMORE, L = 25 CM, ASSENTADO COM ARGAMASSA 1:6 COM ADITIVO. AF_11/2020	M		234,68
SINAPI	101979	CHAPIM (RUFO CAPA) EM AÇO GALVANIZADO, CORTE 33. AF_11/2020	M		43,21
SINAPI	96112	FORRO EM MADEIRA PINUS, PARA AMBIENTES RESIDENCIAIS, INCLUSIVE ESTRUTURA UNIDIRECIONAL DE FIXAÇÃO. AF_08/2023	M2		143,23
SINAPI	96122	ACABAMENTOS PARA FORRO (RODA-FORRO EM MADEIRA PINUS). AF_08/2023	M		46,95
SINAPI	104756	FORRO EM MADEIRA PINUS, PARA AMBIENTES RESIDENCIAIS E COMERCIAIS, INCLUSIVE ESTRUTURA BIDIRECIONAL DE FIXAÇÃO. AF_08/2023	M2		197,17
SINAPI	96109	FORRO EM PLACAS DE GESSO, PARA AMBIENTES RESIDENCIAIS. AF_08/2023_PS	M2		54,48
SINAPI	96110	FORRO EM DRYWALL PARA AMBIENTES RESIDENCIAIS, INCLUSIVE ESTRUTURA UNIDIRECIONAL DE FIXAÇÃO. AF_08/2023_PS	M2		87,79
SINAPI	96113	FORRO EM PLACAS DE GESSO, PARA AMBIENTES COMERCIAIS. AF_08/2023_PS	M2		49,35
SINAPI	96114	FORRO EM DRYWALL, PARA AMBIENTES COMERCIAIS, INCLUSIVE ESTRUTURA BIRECIONAL DE FIXAÇÃO. AF_08/2023_PS	M2		92,52
SINAPI	96120	ACABAMENTOS PARA FORRO (MOLDURA DE GESSO). AF_08/2023	M		3,25
SINAPI	96123	ACABAMENTOS PARA FORRO (MOLDURA EM DRYWALL, COM LARGURA DE 15 CM). AF_08/2023_PS	M		36,40
SINAPI	99054	ACABAMENTOS PARA FORRO (SANCA DE GESSO, MONTADA NA OBRA). AF_08/2023_PS	M2		62,05
SINAPI	96111	FORRO EM RÉGUAS DE PVC, FRISADO, PARA AMBIENTES RESIDENCIAIS, INCLUSIVE ESTRUTURA UNIDIRECIONAL DE FIXAÇÃO. AF_08/2023_PS	M2		69,66
SINAPI	96116	FORRO EM RÉGUAS DE PVC, FRISADO, PARA AMBIENTES COMERCIAIS, INCLUSIVE ESTRUTURA BIDIRECIONAL DE FIXAÇÃO. AF_08/2023_PS	M2		75,93
SINAPI	96121	ACABAMENTOS PARA FORRO (RODA-FORRO EM PERFIL METÁLICO E PLÁSTICO). AF_08/2023	M		11,02
SINAPI	96485	FORRO EM RÉGUAS DE PVC, LISO, PARA AMBIENTES RESIDENCIAIS, INCLUSIVE ESTRUTURA UNIDIRECIONAL DE FIXAÇÃO. AF_08/2023_PS	M2		79,12
SINAPI	96486	FORRO EM RÉGUAS DE PVC, LISO, PARA AMBIENTES COMERCIAIS, INCLUSIVE ESTRUTURA BIDIRECIONAL DE FIXAÇÃO. AF_08/2023_PS	M2		85,39

FUNTE	CÓDIGO	DESCRIÇÃO	UNIDADE	DESONERADO	NÃO DESONERADO
SINAPI	91515	ESTUCAMENTO DE DENSIDADE BAIXA DE PANOS DE FACHADA DO SISTEMA DE PAREDES DE CONCRETO EM EDIFICAÇÕES DE MÚLTIPLOS PAVIMENTOS, ACESSO COM PLATAFORMA OU CADEIRINHA, UTILIZAÇÃO DE ARGAMASSA COLANTE. AF_10/2022	M2		6,50
SINAPI	91519	ESTUCAMENTO DE DENSIDADE BAIXA DE PANOS DE FACHADA DO SISTEMA DE PAREDES DE CONCRETO EM UNIDADES HABITACIONAIS DE PAVIMENTO ÚNICO, UTILIZAÇÃO DE ARGAMASSA COLANTE. AF_10/2022	M2		8,71
SINAPI	91520	ESTUCAMENTO DE DENSIDADE BAIXA NAS FACES INTERNAS DE PAREDES DO SISTEMA DE PAREDES DE CONCRETO, EM AMBIENTES COM ÁREA ENTRE 5 M² E 10 M², UTILIZAÇÃO DE ARGAMASSA COLANTE. AF_10/2022	M2		2,46
SINAPI	91522	ESTUCAMENTO PARA QUALQUER REVESTIMENTO, EM TETO DO SISTEMA DE PAREDES DE CONCRETO, EM AMBIENTES COM ÁREA ENTRE 5 M² E 10 M², UTILIZAÇÃO DE ARGAMASSA COLANTE. AF_10/2022	M2		3,37
SINAPI	91525	ESTUCAMENTO DE DENSIDADE ALTA NAS FACES INTERNAS DE PAREDES DO SISTEMA DE PAREDES DE CONCRETO, EM AMBIENTES COM ÁREA ENTRE 5 M² E 10 M², UTILIZAÇÃO DE ARGAMASSA COLANTE. AF_10/2022	M2		8,62
SINAPI	104412	ESTUCAMENTO PARA QUALQUER REVESTIMENTO, EM TETO DO SISTEMA DE PAREDES DE CONCRETO, EM AMBIENTES COM ÁREA MAIOR QUE 10 M², UTILIZAÇÃO DE ARGAMASSA COLANTE. AF_10/2022	M2		3,02
SINAPI	104413	ESTUCAMENTO PARA QUALQUER REVESTIMENTO, EM TETO DO SISTEMA DE PAREDES DE CONCRETO, EM AMBIENTES COM ÁREA MENOR QUE 5 M², UTILIZAÇÃO DE ARGAMASSA COLANTE. AF_10/2022	M2		5,29
SINAPI	104414	ESTUCAMENTO DE DENSIDADE ALTA NAS FACES INTERNAS DE PAREDES DO SISTEMA DE PAREDES DE CONCRETO, EM AMBIENTES COM ÁREA MAIOR QUE 10 M², UTILIZAÇÃO DE ARGAMASSA COLANTE. AF_10/2022	M2		7,85
SINAPI	104415	ESTUCAMENTO DE DENSIDADE ALTA NAS FACES INTERNAS DE PAREDES DO SISTEMA DE PAREDES DE CONCRETO, EM AMBIENTES COM ÁREA MENOR QUE 5 M², UTILIZAÇÃO DE ARGAMASSA COLANTE. AF_10/2022	M2		12,91
SINAPI	104416	ESTUCAMENTO DE DENSIDADE BAIXA NAS FACES INTERNAS DE PAREDES DO SISTEMA DE PAREDES DE CONCRETO, EM AMBIENTES COM ÁREA MAIOR QUE 10 M², UTILIZAÇÃO DE ARGAMASSA COLANTE. AF_10/2022	M2		2,10
SINAPI	104417	ESTUCAMENTO DE DENSIDADE BAIXA NAS FACES INTERNAS DE PAREDES DO SISTEMA DE PAREDES DE CONCRETO, EM AMBIENTES COM ÁREA MENOR QUE 5 M², UTILIZAÇÃO DE ARGAMASSA COLANTE. AF_10/2022	M2		4,36
SINAPI	104418	ESTUCAMENTO DE DENSIDADE BAIXA DE PANOS DE FACHADA DO SISTEMA DE PAREDES DE CONCRETO EM EDIFICAÇÕES DE MÚLTIPLOS PAVIMENTOS, ACESSO COM BALANÇIM, UTILIZAÇÃO DE ARGAMASSA COLANTE. AF_10/2022	M2		2,86
SINAPI	104419	ESTUCAMENTO DE DENSIDADE BAIXA DE PANOS DE FACHADA DO SISTEMA DE PAREDES DE CONCRETO EM UNIDADES HABITACIONAIS DE DOIS PAVIMENTOS (SOBRADO), ACESSO COM ANDAIME FACHADEIRO, UTILIZAÇÃO DE ARGAMASSA COLANTE. AF_10/2022	M2		11,63
SINAPI	104420	ESTUCAMENTO DE DENSIDADE BAIXA DE PANOS DE FACHADA DO SISTEMA DE PAREDES DE CONCRETO EM UNIDADES HABITACIONAIS DE DOIS PAVIMENTOS (SOBRADO), ACESSO COM PLATAFORMA, UTILIZAÇÃO DE ARGAMASSA COLANTE. AF_10/2022	M2		10,49
SINAPI	104421	ESTUCAMENTO DE DENSIDADE ALTA DE PANOS DE FACHADA DO SISTEMA DE PAREDES DE CONCRETO EM EDIFICAÇÕES DE MÚLTIPLOS PAVIMENTOS, ACESSO COM PLATAFORMA OU CADEIRINHA, UTILIZAÇÃO DE ARGAMASSA COLANTE. AF_10/2022	M2		16,25
SINAPI	104422	ESTUCAMENTO DE DENSIDADE ALTA DE PANOS DE FACHADA DO SISTEMA DE PAREDES DE CONCRETO EM EDIFICAÇÕES DE MÚLTIPLOS PAVIMENTOS, ACESSO COM BALANÇIM, UTILIZAÇÃO DE ARGAMASSA COLANTE. AF_10/2022	M2		10,15
SINAPI	104423	ESTUCAMENTO DE DENSIDADE ALTA DE PANOS DE FACHADA DO SISTEMA DE PAREDES DE CONCRETO EM UNIDADES HABITACIONAIS DE DOIS PAVIMENTOS (SOBRADO), ACESSO COM ANDAIME FACHADEIRO, UTILIZAÇÃO DE ARGAMASSA COLANTE. AF_10/2022	M2		24,88
SINAPI	104424	ESTUCAMENTO DE DENSIDADE ALTA DE PANOS DE FACHADA DO SISTEMA DE PAREDES DE CONCRETO EM UNIDADES HABITACIONAIS DE DOIS PAVIMENTOS (SOBRADO), ACESSO COM PLATAFORMA, UTILIZAÇÃO DE ARGAMASSA COLANTE. AF_10/2022	M2		23,04
SINAPI	104425	ESTUCAMENTO DE DENSIDADE ALTA DE PANOS DE FACHADA DO SISTEMA DE PAREDES DE CONCRETO EM UNIDADES HABITACIONAIS DE PAVIMENTO ÚNICO, UTILIZAÇÃO DE ARGAMASSA COLANTE. AF_10/2022	M2		20,00
SINAPI	87280	ARGAMASSA TRAÇO 1:7 (EM VOLUME DE CIMENTO E AREIA MÉDIA ÚMIDA) COM ADIÇÃO DE PLASTIFICANTE PARA EMBOÇO/MASSA ÚNICA/ASSENTAMENTO DE ALVENARIA DE VEDAÇÃO, PREPARO MECÂNICO COM BETONEIRA 400 L. AF_08/2019	M3		415,73
SINAPI	87281	ARGAMASSA TRAÇO 1:7 (EM VOLUME DE CIMENTO E AREIA MÉDIA ÚMIDA) COM ADIÇÃO DE PLASTIFICANTE PARA EMBOÇO/MASSA ÚNICA/ASSENTAMENTO DE ALVENARIA DE VEDAÇÃO, PREPARO MECÂNICO COM BETONEIRA 600 L. AF_08/2019	M3		408,55
SINAPI	87283	ARGAMASSA TRAÇO 1:6 (EM VOLUME DE CIMENTO E AREIA MÉDIA ÚMIDA) COM ADIÇÃO DE PLASTIFICANTE PARA EMBOÇO/MASSA ÚNICA/ASSENTAMENTO DE ALVENARIA DE VEDAÇÃO, PREPARO MECÂNICO COM BETONEIRA 400 L. AF_08/2019	M3		434,33
SINAPI	87284	ARGAMASSA TRAÇO 1:6 (EM VOLUME DE CIMENTO E AREIA MÉDIA ÚMIDA) COM ADIÇÃO DE PLASTIFICANTE PARA EMBOÇO/MASSA ÚNICA/ASSENTAMENTO DE ALVENARIA DE VEDAÇÃO, PREPARO MECÂNICO COM BETONEIRA 600 L. AF_08/2019	M3		426,15
SINAPI	87286	ARGAMASSA TRAÇO 1:1:6 (EM VOLUME DE CIMENTO, CAL E AREIA MÉDIA ÚMIDA) PARA EMBOÇO/MASSA ÚNICA/ASSENTAMENTO DE ALVENARIA DE VEDAÇÃO, PREPARO MECÂNICO COM BETONEIRA 400 L. AF_08/2019	M3		557,62
SINAPI	87287	ARGAMASSA TRAÇO 1:1:6 (EM VOLUME DE CIMENTO, CAL E AREIA MÉDIA ÚMIDA) PARA EMBOÇO/MASSA ÚNICA/ASSENTAMENTO DE ALVENARIA DE VEDAÇÃO, PREPARO MECÂNICO COM BETONEIRA 600 L. AF_08/2019	M3		538,07
SINAPI	87289	ARGAMASSA TRAÇO 1:1,5:7,5 (EM VOLUME DE CIMENTO, CAL E AREIA MÉDIA ÚMIDA) PARA EMBOÇO/MASSA ÚNICA/ASSENTAMENTO DE ALVENARIA DE VEDAÇÃO, PREPARO MECÂNICO COM BETONEIRA 400 L. AF_08/2019	M3		534,21
SINAPI	87290	ARGAMASSA TRAÇO 1:1,5:7,5 (EM VOLUME DE CIMENTO, CAL E AREIA MÉDIA ÚMIDA) PARA EMBOÇO/MASSA ÚNICA/ASSENTAMENTO DE ALVENARIA DE VEDAÇÃO, PREPARO MECÂNICO COM BETONEIRA 600 L. AF_08/2019	M3		523,97
SINAPI	87292	ARGAMASSA TRAÇO 1:2:8 (EM VOLUME DE CIMENTO, CAL E AREIA MÉDIA ÚMIDA) PARA EMBOÇO/MASSA ÚNICA/ASSENTAMENTO DE ALVENARIA DE VEDAÇÃO, PREPARO MECÂNICO COM BETONEIRA 400 L. AF_08/2019	M3		547,53
SINAPI	87294	ARGAMASSA TRAÇO 1:2:9 (EM VOLUME DE CIMENTO, CAL E AREIA MÉDIA ÚMIDA) PARA EMBOÇO/MASSA ÚNICA/ASSENTAMENTO DE ALVENARIA DE VEDAÇÃO, PREPARO MECÂNICO COM BETONEIRA 600 L. AF_08/2019	M3		518,61
SINAPI	87295	ARGAMASSA TRAÇO 1:3:12 (EM VOLUME DE CIMENTO, CAL E AREIA MÉDIA ÚMIDA) PARA EMBOÇO/MASSA ÚNICA/ASSENTAMENTO DE ALVENARIA DE VEDAÇÃO, PREPARO MECÂNICO COM BETONEIRA 400 L. AF_08/2019	M3		529,49
SINAPI	87296	ARGAMASSA TRAÇO 1:3:12 (EM VOLUME DE CIMENTO, CAL E AREIA MÉDIA ÚMIDA) PARA EMBOÇO/MASSA ÚNICA/ASSENTAMENTO DE ALVENARIA DE VEDAÇÃO, PREPARO MECÂNICO COM BETONEIRA 600 L. AF_08/2019	M3		499,76
SINAPI	87298	ARGAMASSA TRAÇO 1:3 (EM VOLUME DE CIMENTO E AREIA MÉDIA ÚMIDA) PARA CONTRAPISO, PREPARO MECÂNICO COM BETONEIRA 400 L. AF_08/2019	M3		677,68
SINAPI	87299	ARGAMASSA TRAÇO 1:3 (EM VOLUME DE CIMENTO E AREIA MÉDIA ÚMIDA) PARA CONTRAPISO, PREPARO MECÂNICO COM BETONEIRA 600 L. AF_08/2019	M3		422,47
SINAPI	87301	ARGAMASSA TRAÇO 1:4 (EM VOLUME DE CIMENTO E AREIA MÉDIA ÚMIDA) PARA CONTRAPISO, PREPARO MECÂNICO COM BETONEIRA 400 L. AF_08/2019	M3		598,74
SINAPI	87302	ARGAMASSA TRAÇO 1:4 (EM VOLUME DE CIMENTO E AREIA MÉDIA ÚMIDA) PARA CONTRAPISO, PREPARO MECÂNICO COM BETONEIRA 600 L. AF_08/2019	M3		588,25
SINAPI	87304	ARGAMASSA TRAÇO 1:5 (EM VOLUME DE CIMENTO E AREIA MÉDIA ÚMIDA) PARA CONTRAPISO, PREPARO MECÂNICO COM BETONEIRA 400 L. AF_08/2019	M3		532,22
SINAPI	87305	ARGAMASSA TRAÇO 1:5 (EM VOLUME DE CIMENTO E AREIA MÉDIA ÚMIDA) PARA CONTRAPISO, PREPARO MECÂNICO COM BETONEIRA 600 L. AF_08/2019	M3		534,10
SINAPI	87307	ARGAMASSA TRAÇO 1:6 (EM VOLUME DE CIMENTO E AREIA MÉDIA ÚMIDA) PARA CONTRAPISO, PREPARO MECÂNICO COM BETONEIRA 400 L. AF_08/2019	M3		500,37
SINAPI	87308	ARGAMASSA TRAÇO 1:6 (EM VOLUME DE CIMENTO E AREIA MÉDIA ÚMIDA) PARA CONTRAPISO, PREPARO MECÂNICO COM BETONEIRA 600 L. AF_08/2019	M3		489,81
SINAPI	87310	ARGAMASSA TRAÇO 1:5 (EM VOLUME DE CIMENTO E AREIA GROSSA ÚMIDA) PARA CHAPISCO CONVENCIONAL, PREPARO MECÂNICO COM BETONEIRA 400 L. AF_08/2019	M3		422,58
SINAPI	87311	ARGAMASSA TRAÇO 1:5 (EM VOLUME DE CIMENTO E AREIA GROSSA ÚMIDA) PARA CHAPISCO CONVENCIONAL, PREPARO MECÂNICO COM BETONEIRA 600 L. AF_08/2019	M3		411,66
SINAPI	87313	ARGAMASSA TRAÇO 1:3 (EM VOLUME DE CIMENTO E AREIA GROSSA ÚMIDA) PARA CHAPISCO CONVENCIONAL, PREPARO MECÂNICO COM BETONEIRA 400 L. AF_08/2019	M3		529,44
SINAPI	87314	ARGAMASSA TRAÇO 1:3 (EM VOLUME DE CIMENTO E AREIA GROSSA ÚMIDA) PARA CHAPISCO CONVENCIONAL, PREPARO MECÂNICO COM BETONEIRA 600 L. AF_08/2019	M3		520,57
SINAPI	87316	ARGAMASSA TRAÇO 1:4 (EM VOLUME DE CIMENTO E AREIA GROSSA ÚMIDA) PARA CHAPISCO CONVENCIONAL, PREPARO MECÂNICO COM BETONEIRA 400 L. AF_08/2019	M3		472,39
SINAPI	87317	ARGAMASSA TRAÇO 1:4 (EM VOLUME DE CIMENTO E AREIA GROSSA ÚMIDA) PARA CHAPISCO CONVENCIONAL, PREPARO MECÂNICO COM BETONEIRA 600 L. AF_08/2019	M3		456,24

FORNE	CÓDIGO	DESCRIÇÃO	UNIDADE	DESONERADO	NÃO DESONERADO
SINAPI	87365	ARGAMASSA TRAÇO 1:7 (EM VOLUME DE CIMENTO E AREIA MÉDIA ÚMIDA) COM ADIÇÃO DE PLASTIFICANTE PARA EMBOÇO/MASSA ÚNICA/ASSENTAMENTO DE ALVENARIA DE VEDAÇÃO, PREPARO MANUAL. AF_08/2019	M3		541,94
SINAPI	87366	ARGAMASSA TRAÇO 1:6 (EM VOLUME DE CIMENTO E AREIA MÉDIA ÚMIDA) COM ADIÇÃO DE PLASTIFICANTE PARA EMBOÇO/MASSA ÚNICA/ASSENTAMENTO DE ALVENARIA DE VEDAÇÃO, PREPARO MANUAL. AF_08/2019	M3		576,32
SINAPI	87367	ARGAMASSA TRAÇO 1:1:6 (EM VOLUME DE CIMENTO, CAL E AREIA MÉDIA ÚMIDA) PARA EMBOÇO/MASSA ÚNICA/ASSENTAMENTO DE ALVENARIA DE VEDAÇÃO, PREPARO MANUAL. AF_08/2019	M3		684,38
SINAPI	87368	ARGAMASSA TRAÇO 1:1,5:7,5 (EM VOLUME DE CIMENTO, CAL E AREIA MÉDIA ÚMIDA) PARA EMBOÇO/MASSA ÚNICA/ASSENTAMENTO DE ALVENARIA DE VEDAÇÃO, PREPARO MANUAL. AF_08/2019	M3		665,85
SINAPI	87369	ARGAMASSA TRAÇO 1:2:8 (EM VOLUME DE CIMENTO, CAL E AREIA MÉDIA ÚMIDA) PARA EMBOÇO/MASSA ÚNICA/ASSENTAMENTO DE ALVENARIA DE VEDAÇÃO, PREPARO MANUAL. AF_08/2019	M3		682,50
SINAPI	87370	ARGAMASSA TRAÇO 1:2:9 (EM VOLUME DE CIMENTO, CAL E AREIA MÉDIA ÚMIDA) PARA EMBOÇO/MASSA ÚNICA/ASSENTAMENTO DE ALVENARIA DE VEDAÇÃO, PREPARO MANUAL. AF_08/2019	M3		654,86
SINAPI	87371	ARGAMASSA TRAÇO 1:3:12 (EM VOLUME DE CIMENTO, CAL E AREIA MÉDIA ÚMIDA) PARA EMBOÇO/MASSA ÚNICA/ASSENTAMENTO DE ALVENARIA DE VEDAÇÃO, PREPARO MANUAL. AF_08/2019	M3		639,11
SINAPI	87372	ARGAMASSA TRAÇO 1:3 (EM VOLUME DE CIMENTO E AREIA MÉDIA ÚMIDA) PARA CONTRAPISO, PREPARO MANUAL. AF_08/2019	M3		824,52
SINAPI	87373	ARGAMASSA TRAÇO 1:4 (EM VOLUME DE CIMENTO E AREIA MÉDIA ÚMIDA) PARA CONTRAPISO, PREPARO MANUAL. AF_08/2019	M3		726,11
SINAPI	87374	ARGAMASSA TRAÇO 1:5 (EM VOLUME DE CIMENTO E AREIA MÉDIA ÚMIDA) PARA CONTRAPISO, PREPARO MANUAL. AF_08/2019	M3		670,36
SINAPI	87375	ARGAMASSA TRAÇO 1:6 (EM VOLUME DE CIMENTO E AREIA MÉDIA ÚMIDA) PARA CONTRAPISO, PREPARO MANUAL. AF_08/2019	M3		634,07
SINAPI	87376	ARGAMASSA TRAÇO 1:5 (EM VOLUME DE CIMENTO E AREIA GROSSA ÚMIDA) PARA CHAPISCO CONVENCIONAL, PREPARO MANUAL. AF_08/2019	M3		558,69
SINAPI	87377	ARGAMASSA TRAÇO 1:3 (EM VOLUME DE CIMENTO E AREIA GROSSA ÚMIDA) PARA CHAPISCO CONVENCIONAL, PREPARO MANUAL. AF_08/2019	M3		670,43
SINAPI	87378	ARGAMASSA TRAÇO 1:4 (EM VOLUME DE CIMENTO E AREIA GROSSA ÚMIDA) PARA CHAPISCO CONVENCIONAL, PREPARO MANUAL. AF_08/2019	M3		598,46
SINAPI	87379	ARGAMASSA TRAÇO 1:5 (EM VOLUME DE CIMENTO E AREIA GROSSA ÚMIDA) COM ADIÇÃO DE EMULSÃO POLIMÉRICA PARA CHAPISCO ROLADO, PREPARO MANUAL. AF_08/2019	M3		3.496,55
SINAPI	87380	ARGAMASSA TRAÇO 1:3 (EM VOLUME DE CIMENTO E AREIA GROSSA ÚMIDA) COM ADIÇÃO DE EMULSÃO POLIMÉRICA PARA CHAPISCO ROLADO, PREPARO MANUAL. AF_08/2019	M3		3.601,60
SINAPI	87381	ARGAMASSA TRAÇO 1:4 (EM VOLUME DE CIMENTO E AREIA GROSSA ÚMIDA) COM ADIÇÃO DE EMULSÃO POLIMÉRICA PARA CHAPISCO ROLADO, PREPARO MANUAL. AF_08/2019	M3		3.533,45
SINAPI	87382	ARGAMASSA INDUSTRIALIZADA MULTIUSO PARA REVESTIMENTOS E ASSENTAMENTO DA ALVENARIA, PREPARO COM MISTURADOR DE EIXO HORIZONTAL DE 160 KG. AF_08/2019	M3		2.279,18
SINAPI	87383	ARGAMASSA INDUSTRIALIZADA MULTIUSO PARA REVESTIMENTOS E ASSENTAMENTO DA ALVENARIA, PREPARO COM MISTURADOR DE EIXO HORIZONTAL DE 300 KG. AF_08/2019	M3		2.279,09
SINAPI	87384	ARGAMASSA INDUSTRIALIZADA MULTIUSO PARA REVESTIMENTOS E ASSENTAMENTO DA ALVENARIA, PREPARO COM MISTURADOR DE EIXO HORIZONTAL DE 600 KG. AF_08/2019	M3		2.273,68
SINAPI	87385	ARGAMASSA PRONTA PARA CONTRAPISO, PREPARO COM MISTURADOR DE EIXO HORIZONTAL DE 160 KG. AF_08/2019	M3		2.652,89
SINAPI	87386	ARGAMASSA PRONTA PARA CONTRAPISO, PREPARO COM MISTURADOR DE EIXO HORIZONTAL DE 300 KG. AF_08/2019	M3		2.648,24
SINAPI	87387	ARGAMASSA PRONTA PARA CONTRAPISO, PREPARO COM MISTURADOR DE EIXO HORIZONTAL DE 600 KG. AF_08/2019	M3		2.646,02
SINAPI	87388	ARGAMASSA PARA REVESTIMENTO DECORATIVO MONOCAMADA (MONOCAPA), PREPARO COM MISTURADOR DE EIXO HORIZONTAL DE 160 KG. AF_08/2019	M3		6.363,92
SINAPI	87389	ARGAMASSA PARA REVESTIMENTO DECORATIVO MONOCAMADA (MONOCAPA), PREPARO COM MISTURADOR DE EIXO HORIZONTAL DE 300 KG. AF_08/2019	M3		6.393,18
SINAPI	87390	ARGAMASSA PARA REVESTIMENTO DECORATIVO MONOCAMADA (MONOCAPA), PREPARO COM MISTURADOR DE EIXO HORIZONTAL DE 600 KG. AF_08/2019	M3		6.429,82
SINAPI	87391	ARGAMASSA INDUSTRIALIZADA PARA CHAPISCO ROLADO, PREPARO COM MISTURADOR DE EIXO HORIZONTAL DE 160 KG. AF_08/2019	M3		7.081,62
SINAPI	87393	ARGAMASSA INDUSTRIALIZADA PARA CHAPISCO ROLADO, PREPARO COM MISTURADOR DE EIXO HORIZONTAL DE 300 KG. AF_08/2019	M3		7.149,72
SINAPI	87394	ARGAMASSA INDUSTRIALIZADA PARA CHAPISCO ROLADO, PREPARO COM MISTURADOR DE EIXO HORIZONTAL DE 600 KG. AF_08/2019	M3		7.216,99
SINAPI	87395	ARGAMASSA INDUSTRIALIZADA PARA CHAPISCO COLANTE, PREPARO COM MISTURADOR DE EIXO HORIZONTAL DE 160 KG. AF_08/2019	M3		4.442,41
SINAPI	87396	ARGAMASSA INDUSTRIALIZADA PARA CHAPISCO COLANTE, PREPARO COM MISTURADOR DE EIXO HORIZONTAL DE 300 KG. AF_08/2019	M3		4.475,06
SINAPI	87397	ARGAMASSA INDUSTRIALIZADA PARA CHAPISCO COLANTE, PREPARO COM MISTURADOR DE EIXO HORIZONTAL DE 600 KG. AF_08/2019	M3		4.508,47
SINAPI	87398	ARGAMASSA INDUSTRIALIZADA MULTIUSO PARA REVESTIMENTOS E ASSENTAMENTO DA ALVENARIA, PREPARO MANUAL. AF_08/2019	M3		2.511,71
SINAPI	87399	ARGAMASSA PRONTA PARA CONTRAPISO, PREPARO MANUAL. AF_08/2019	M3		2.889,73
SINAPI	87401	ARGAMASSA INDUSTRIALIZADA PARA CHAPISCO ROLADO, PREPARO MANUAL. AF_08/2019	M3		7.435,09
SINAPI	87402	ARGAMASSA INDUSTRIALIZADA PARA CHAPISCO COLANTE, PREPARO MANUAL. AF_08/2019	M3		4.741,84
SINAPI	87404	ARGAMASSA PARA REVESTIMENTO DECORATIVO MONOCAMADA (MONOCAPA), MISTURA E PROJEÇÃO DE 1,5 M3/H DE ARGAMASSA. AF_08/2019	M3		6.597,19
SINAPI	87405	ARGAMASSA PARA REVESTIMENTO DECORATIVO MONOCAMADA (MONOCAPA), MISTURA E PROJEÇÃO DE 2 M3/H DE ARGAMASSA. AF_06/2014	M3		6.619,75
SINAPI	87407	ARGAMASSA INDUSTRIALIZADA PARA REVESTIMENTOS, MISTURA E PROJEÇÃO DE 1,5 M³/H DE ARGAMASSA. AF_08/2019	M3		2.320,82
SINAPI	87408	ARGAMASSA INDUSTRIALIZADA PARA REVESTIMENTOS, MISTURA E PROJEÇÃO DE 2 M³/H DE ARGAMASSA. AF_06/2014	M3		2.310,07
SINAPI	87410	ARGAMASSA À BASE DE GESSO, MISTURA E PROJEÇÃO DE 1,5 M³/H DE ARGAMASSA. AF_08/2019	M3		988,45
SINAPI	88626	ARGAMASSA TRAÇO 1:0,5:4,5 (EM VOLUME DE CIMENTO, CAL E AREIA MÉDIA ÚMIDA), PREPARO MECÂNICO COM BETONEIRA 400 L. AF_08/2019	M3		542,04
SINAPI	88627	ARGAMASSA TRAÇO 1:0,5:4,5 (EM VOLUME DE CIMENTO, CAL E AREIA MÉDIA ÚMIDA) PARA ASSENTAMENTO DE ALVENARIA, PREPARO MANUAL. AF_08/2019	M3		647,29
SINAPI	88628	ARGAMASSA TRAÇO 1:3 (EM VOLUME DE CIMENTO E AREIA MÉDIA ÚMIDA), PREPARO MECÂNICO COM BETONEIRA 400 L. AF_08/2019	M3		564,17
SINAPI	88629	ARGAMASSA TRAÇO 1:3 (EM VOLUME DE CIMENTO E AREIA MÉDIA ÚMIDA), PREPARO MANUAL. AF_08/2019	M3		674,87
SINAPI	88630	ARGAMASSA TRAÇO 1:4 (CIMENTO E AREIA MÉDIA), PREPARO MECÂNICO COM BETONEIRA 400 L. AF_08/2014	M3		466,28
SINAPI	88631	ARGAMASSA TRAÇO 1:4 (EM VOLUME DE CIMENTO E AREIA MÉDIA ÚMIDA), PREPARO MANUAL. AF_08/2019	M3		595,94
SINAPI	88715	ARGAMASSA TRAÇO 1:2:9 (EM VOLUME DE CIMENTO, CAL E AREIA MÉDIA ÚMIDA) PARA EMBOÇO/MASSA ÚNICA/ASSENTAMENTO DE ALVENARIA DE VEDAÇÃO, PREPARO MECÂNICO COM BETONEIRA 400 L. AF_08/2019	M3		512,92
SINAPI	95563	ARGAMASSA TRAÇO 1:1,93 (EM VOLUME DE CIMENTO E AREIA MÉDIA ÚMIDA), FCK 20 MPA, PREPARO MECÂNICO COM MISTURADOR DUPLO HORIZONTAL DE ALTA TURBULÊNCIA. AF_03/2020	M3		849,24
SINAPI	100464	ARGAMASSA TRAÇO 1:0,5:4,5 (EM VOLUME DE CIMENTO, CAL E AREIA MÉDIA ÚMIDA), PREPARO MECÂNICO COM MISTURADOR DE EIXO HORIZONTAL DE 160 KG. AF_08/2019	M3		568,55
SINAPI	100465	ARGAMASSA TRAÇO 1:0,5:4,5 (EM VOLUME DE CIMENTO, CAL E AREIA MÉDIA ÚMIDA), PREPARO MECÂNICO COM MISTURADOR DE EIXO HORIZONTAL DE 300 KG. AF_08/2019	M3		529,06
SINAPI	100466	ARGAMASSA TRAÇO 1:0,5:4,5 (EM VOLUME DE CIMENTO, CAL E AREIA MÉDIA ÚMIDA), PREPARO MECÂNICO COM MISTURADOR DE EIXO HORIZONTAL DE 600 KG. AF_08/2019	M3		509,36
SINAPI	100468	ARGAMASSA TRAÇO 1:3 (EM VOLUME DE CIMENTO E AREIA MÉDIA ÚMIDA), PREPARO MECÂNICO COM MISTURADOR DE EIXO HORIZONTAL DE 160 KG. AF_08/2019	M3		678,79
SINAPI	100469	ARGAMASSA TRAÇO 1:3 (EM VOLUME DE CIMENTO E AREIA MÉDIA ÚMIDA), PREPARO MECÂNICO COM MISTURADOR DE EIXO HORIZONTAL DE 300 KG. AF_08/2019	M3		553,99
SINAPI	100470	ARGAMASSA TRAÇO 1:3 (EM VOLUME DE CIMENTO E AREIA MÉDIA ÚMIDA), PREPARO MECÂNICO COM MISTURADOR DE EIXO HORIZONTAL DE 600 KG. AF_08/2019	M3		492,08
SINAPI	100472	ARGAMASSA TRAÇO 1:4 (EM VOLUME DE CIMENTO E AREIA MÉDIA ÚMIDA), PREPARO MECÂNICO COM MISTURADOR DE EIXO HORIZONTAL DE 160 KG. AF_08/2019	M3		539,05

FORTE	CÓDIGO	DESCRIÇÃO	UNIDADE	DESONERADO	NÃO DESONERADO
SINAPI	100473	ARGAMASSA TRAÇO 1:4 (EM VOLUME DE CIMENTO E AREIA MÉDIA ÚMIDA), PREPARO MECÂNICO COM MISTURADOR DE EIXO HORIZONTAL DE 300 KG. AF_08/2019	M3		488,81
SINAPI	100474	ARGAMASSA TRAÇO 1:4 (EM VOLUME DE CIMENTO E AREIA MÉDIA ÚMIDA), PREPARO MECÂNICO COM MISTURADOR DE EIXO HORIZONTAL DE 600 KG. AF_08/2019	M3		466,94
SINAPI	100475	ARGAMASSA TRAÇO 1:3 (EM VOLUME DE CIMENTO E AREIA MÉDIA ÚMIDA) COM ADIÇÃO DE IMPERMEABILIZANTE, PREPARO MECÂNICO COM BETONEIRA 400 L. AF_08/2019	M3		768,39
SINAPI	100477	ARGAMASSA TRAÇO 1:3 (EM VOLUME DE CIMENTO E AREIA MÉDIA ÚMIDA) COM ADIÇÃO DE IMPERMEABILIZANTE, PREPARO MECÂNICO COM MISTURADOR DE EIXO HORIZONTAL DE 160 KG. AF_08/2019	M3		830,47
SINAPI	100478	ARGAMASSA TRAÇO 1:3 (EM VOLUME DE CIMENTO E AREIA MÉDIA ÚMIDA) COM ADIÇÃO DE IMPERMEABILIZANTE, PREPARO MECÂNICO COM MISTURADOR DE EIXO HORIZONTAL DE 300 KG. AF_08/2019	M3		753,30
SINAPI	100479	ARGAMASSA TRAÇO 1:3 (EM VOLUME DE CIMENTO E AREIA MÉDIA ÚMIDA) COM ADIÇÃO DE IMPERMEABILIZANTE, PREPARO MECÂNICO COM MISTURADOR DE EIXO HORIZONTAL DE 600 KG. AF_08/2019	M3		737,42
SINAPI	100480	ARGAMASSA TRAÇO 1:3 (EM VOLUME DE CIMENTO E AREIA MÉDIA ÚMIDA) COM ADIÇÃO DE IMPERMEABILIZANTE, PREPARO MANUAL. AF_08/2019	M3		877,73
SINAPI	100481	ARGAMASSA TRAÇO 1:4 (EM VOLUME DE CIMENTO E AREIA MÉDIA ÚMIDA) COM ADIÇÃO DE IMPERMEABILIZANTE, PREPARO MECÂNICO COM BETONEIRA 400 L. AF_08/2019	M3		650,26
SINAPI	100483	ARGAMASSA TRAÇO 1:4 (EM VOLUME DE CIMENTO E AREIA MÉDIA ÚMIDA) COM ADIÇÃO DE IMPERMEABILIZANTE, PREPARO MECÂNICO COM MISTURADOR DE EIXO HORIZONTAL DE 160 KG. AF_08/2019	M3		697,16
SINAPI	100484	ARGAMASSA TRAÇO 1:4 (EM VOLUME DE CIMENTO E AREIA MÉDIA ÚMIDA) COM ADIÇÃO DE IMPERMEABILIZANTE, PREPARO MECÂNICO COM MISTURADOR DE EIXO HORIZONTAL DE 300 KG. AF_08/2019	M3		648,25
SINAPI	100485	ARGAMASSA TRAÇO 1:4 (EM VOLUME DE CIMENTO E AREIA MÉDIA ÚMIDA) COM ADIÇÃO DE IMPERMEABILIZANTE, PREPARO MECÂNICO COM MISTURADOR DE EIXO HORIZONTAL DE 600 KG. AF_08/2019	M3		628,94
SINAPI	100486	ARGAMASSA TRAÇO 1:4 (EM VOLUME DE CIMENTO E AREIA MÉDIA ÚMIDA) COM ADIÇÃO DE IMPERMEABILIZANTE, PREPARO MANUAL. AF_08/2019	M3		765,00
SINAPI	100487	ARGAMASSA TRAÇO 1:2:9 (EM VOLUME DE CIMENTO, CAL E AREIA MÉDIA ÚMIDA) PARA EMBOÇO/MASSA ÚNICA/ASSENTAMENTO DE ALVENARIA DE VEDAÇÃO, PREPARO MECÂNICO COM MISTURADOR DE EIXO HORIZONTAL DE 600 KG. AF_08/2019	M3		487,44
SINAPI	100488	ARGAMASSA TRAÇO 1:0,5:4,5 (EM VOLUME DE CIMENTO, CAL E AREIA MÉDIA ÚMIDA), PREPARO MECÂNICO COM BETONEIRA 600 L. AF_08/2019	M3		532,70
SINAPI	100489	ARGAMASSA TRAÇO 1:3 (EM VOLUME DE CIMENTO E AREIA MÉDIA ÚMIDA), PREPARO MECÂNICO COM BETONEIRA 600 L. AF_08/2019	M3		562,06
SINAPI	100490	ARGAMASSA TRAÇO 1:4 (EM VOLUME DE CIMENTO E AREIA MÉDIA ÚMIDA), PREPARO MECÂNICO COM BETONEIRA 600 L. AF_08/2019	M3		485,60
SINAPI	100491	ARGAMASSA TRAÇO 1:3 (EM VOLUME DE CIMENTO E AREIA MÉDIA ÚMIDA) COM ADIÇÃO DE IMPERMEABILIZANTE, PREPARO MECÂNICO COM BETONEIRA 600 L. AF_08/2019	M3		767,45
SINAPI	100492	ARGAMASSA TRAÇO 1:4 (EM VOLUME DE CIMENTO E AREIA MÉDIA ÚMIDA) COM ADIÇÃO DE IMPERMEABILIZANTE, PREPARO MECÂNICO COM BETONEIRA 600 L. AF_08/2019	M3		650,05
SINAPI	92121	PENEIRAMENTO DE AREIA COM PENEIRA ELÉTRICA. AF_11/2015	M3		31,96
SINAPI	92122	PENEIRAMENTO DE AREIA COM PENEIRA MANUAL. AF_11/2015	M3		53,61
SINAPI	92123	ENSACAMENTO DE AREIA. AF_11/2015	M3		64,65
SINAPI	100195	TRANSPORTE HORIZONTAL MANUAL, DE SACOS DE 50 KG (UNIDADE: KGXKM). AF_07/2019	KGXKM		0,82
SINAPI	100196	TRANSPORTE HORIZONTAL MANUAL, DE SACOS DE 30 KG (UNIDADE: KGXKM). AF_07/2019	KGXKM		1,36
SINAPI	100197	TRANSPORTE HORIZONTAL MANUAL, DE SACOS DE 20 KG (UNIDADE: KGXKM). AF_07/2019	KGXKM		2,05
SINAPI	100198	TRANSPORTE HORIZONTAL COM CARRINHO PLATAFORMA, DE SACOS DE 50 KG (UNIDADE: KGXKM). AF_07/2019	KGXKM		0,28
SINAPI	100199	TRANSPORTE HORIZONTAL COM CARRINHO PLATAFORMA, DE SACOS DE 30 KG (UNIDADE: KGXKM). AF_07/2019	KGXKM		0,34
SINAPI	100200	TRANSPORTE HORIZONTAL COM CARRINHO PLATAFORMA, DE SACOS DE 20 KG (UNIDADE: KGXKM). AF_07/2019	KGXKM		0,42
SINAPI	100201	TRANSPORTE HORIZONTAL COM CARRINHO DE MÃO, DE SACOS DE 50 KG (UNIDADE: KGXKM). AF_07/2019	KGXKM		0,83
SINAPI	100202	TRANSPORTE HORIZONTAL COM CARRINHO DE MÃO, DE SACOS DE 30 KG (UNIDADE: KGXKM). AF_07/2019	KGXKM		0,97
SINAPI	100203	TRANSPORTE HORIZONTAL COM CARRINHO DE MÃO, DE SACOS DE 20 KG (UNIDADE: KGXKM). AF_07/2019	KGXKM		1,15
SINAPI	100204	TRANSPORTE HORIZONTAL COM MANIPULADOR TELESCÓPICO, DE PÁLETE DE SACOS (UNIDADE: KGXKM). AF_07/2019	KGXKM		0,11
SINAPI	100205	TRANSPORTE HORIZONTAL COM JERICA DE 60 L, DE MASSA/ GRANEL (UNIDADE: M3XKM). AF_07/2019	M3XKM		1.527,33
SINAPI	100206	TRANSPORTE HORIZONTAL COM JERICA DE 90 L, DE MASSA/ GRANEL (UNIDADE: M3XKM). AF_07/2019	M3XKM		1.104,00
SINAPI	100207	TRANSPORTE HORIZONTAL COM CARREGADEIRA, DE MASSA/ GRANEL (UNIDADE: M3XKM). AF_07/2019	M3XKM		483,33
SINAPI	100208	TRANSPORTE HORIZONTAL MANUAL, DE BLOCOS VAZADOS DE CONCRETO OU CERÂMICO DE 19X19X39CM (UNIDADE: BLOCOXKM). AF_07/2019	UNXKM		20,20
SINAPI	100209	TRANSPORTE HORIZONTAL MANUAL, DE BLOCOS CERÂMICOS FURADOS NA HORIZONTAL DE 9X19X19CM (UNIDADE: BLOCOXKM). AF_07/2019	UNXKM		10,10
SINAPI	100210	TRANSPORTE HORIZONTAL COM CARRINHO DE MÃO, DE BLOCOS VAZADOS DE CONCRETO OU CERÂMICO DE 19X19X39CM (UNIDADE: BLOCOXKM). AF_07/2019	UNXKM		18,61
SINAPI	100211	TRANSPORTE HORIZONTAL COM CARRINHO DE MÃO, DE BLOCOS CERÂMICOS FURADOS NA HORIZONTAL DE 9X19X19CM (UNIDADE: BLOCOXKM). AF_07/2019	UNXKM		7,18
SINAPI	100212	TRANSPORTE HORIZONTAL COM CARRINHO PLATAFORMA, DE BLOCOS VAZADOS DE CONCRETO OU CERÂMICO DE 19X19X39CM (UNIDADE: BLOCOXKM). AF_07/2019	UNXKM		7,93
SINAPI	100213	TRANSPORTE HORIZONTAL COM CARRINHO PLATAFORMA, DE BLOCOS CERÂMICOS FURADOS NA HORIZONTAL DE 9X19X19CM (UNIDADE: BLOCOXKM). AF_07/2019	UNXKM		2,85
SINAPI	100214	TRANSPORTE HORIZONTAL COM CARRINHO MINI PÁLETES, DE BLOCOS VAZADOS DE CONCRETO DE 19X19X39CM (UNIDADE: BLOCOXKM). AF_07/2019	UNXKM		4,37
SINAPI	100215	TRANSPORTE HORIZONTAL COM CARRINHO MINI PÁLETES, DE BLOCOS CERÂMICOS FURADOS NA VERTICAL DE 19X19X39CM (UNIDADE: BLOCOXKM). AF_07/2019	UNXKM		3,74
SINAPI	100216	TRANSPORTE HORIZONTAL COM CARRINHO MINI PÁLETES, DE BLOCOS CERÂMICOS FURADOS NA HORIZONTAL DE 9X19X19CM (UNIDADE: BLOCOXKM). AF_07/2019	UNXKM		1,01
SINAPI	100217	TRANSPORTE HORIZONTAL COM MANIPULADOR TELESCÓPICO, DE BLOCOS VAZADOS DE CONCRETO DE 19X19X39CM (UNIDADE: BLOCOXKM). AF_07/2019	UNXKM		3,02
SINAPI	100218	TRANSPORTE HORIZONTAL COM MANIPULADOR TELESCÓPICO, DE BLOCOS CERÂMICOS FURADOS NA VERTICAL DE 19X19X39CM (UNIDADE: BLOCOXKM). AF_07/2019	UNXKM		2,06
SINAPI	100219	TRANSPORTE HORIZONTAL COM MANIPULADOR TELESCÓPICO, DE BLOCOS CERÂMICOS FURADOS NA HORIZONTAL DE 9X19X19CM (UNIDADE: BLOCOXKM). AF_07/2019	UNXKM		0,46
SINAPI	100220	TRANSPORTE HORIZONTAL MANUAL, DE CAIXA COM REVESTIMENTO CERÂMICO (UNIDADE: M2XKM). AF_07/2019	M2XKM		29,02
SINAPI	100221	TRANSPORTE HORIZONTAL COM CARRINHO DE MÃO, DE CAIXA COM REVESTIMENTO CERÂMICO (UNIDADE: M2XKM). AF_07/2019	M2XKM		32,90
SINAPI	100222	TRANSPORTE HORIZONTAL COM CARRINHO PLATAFORMA, DE CAIXA COM REVESTIMENTO CERÂMICO (UNIDADE: M2XKM). AF_07/2019	M2XKM		12,46
SINAPI	100223	TRANSPORTE HORIZONTAL COM CARRINHO MINI PÁLETES, DE CAIXA COM REVESTIMENTO CERÂMICO (UNIDADE: M2XKM). AF_07/2019	M2XKM		5,83
SINAPI	100224	TRANSPORTE HORIZONTAL COM MANIPULADOR TELESCÓPICO, DE CAIXA COM REVESTIMENTO CERÂMICO (UNIDADE: M2XKM). AF_07/2019	M2XKM		3,02
SINAPI	100225	TRANSPORTE HORIZONTAL MANUAL, DE LATA DE 18 LITROS (UNIDADE: LXXM). AF_07/2019	LXXM		2,28
SINAPI	100226	TRANSPORTE HORIZONTAL COM CARRINHO PLATAFORMA, DE LATA DE 18 LITROS (UNIDADE: LXXM). AF_07/2019	LXXM		0,71
SINAPI	100227	TRANSPORTE HORIZONTAL COM CARRINHO RACIONAL, DE LATA DE 18 LITROS (UNIDADE: LXXM). AF_07/2019	LXXM		1,05
SINAPI	100228	TRANSPORTE HORIZONTAL COM MANIPULADOR TELESCÓPICO, DE LATA DE 18 LITROS (UNIDADE: LXXM). AF_07/2019	LXXM		0,29
SINAPI	100229	TRANSPORTE VERTICAL MANUAL, 1 PAVIMENTO, DE SACOS DE 50 KG (UNIDADE: KG). AF_07/2019	KG		0,01
SINAPI	100230	TRANSPORTE VERTICAL MANUAL, 1 PAVIMENTO, DE SACOS DE 30 KG (UNIDADE: KG). AF_07/2019	KG		0,02
SINAPI	100231	TRANSPORTE VERTICAL MANUAL, 1 PAVIMENTO, DE SACOS DE 20 KG (UNIDADE: KG). AF_07/2019	KG		0,04
SINAPI	100232	TRANSPORTE VERTICAL MANUAL, 1 PAVIMENTO, DE BLOCOS VAZADOS DE CONCRETO OU CERÂMICO DE 19X19X39CM (UNIDADE: BLOCO). AF_07/2019	UN		0,38
SINAPI	100233	TRANSPORTE VERTICAL MANUAL, 1 PAVIMENTO, DE BLOCOS CERÂMICOS FURADOS NA HORIZONTAL DE 9X19X19CM (UNIDADE: BLOCO). AF_07/2019	UN		0,19
SINAPI	100234	TRANSPORTE VERTICAL MANUAL, 1 PAVIMENTO, DE CAIXA COM REVESTIMENTO CERÂMICO (UNIDADE: M2). AF_07/2019	M2		0,57
SINAPI	100235	TRANSPORTE VERTICAL MANUAL, 1 PAVIMENTO, DE LATA DE 18 LITROS (UNIDADE: L). AF_07/2019	L		0,04

FONTE	CÓDIGO	DESCRIÇÃO	UNIDADE	DESONERADO	NÃO DESONERADO
SINAPI	100236	TRANSPORTE HORIZONTAL MANUAL, DE TUBO DE PVC SOLDÁVEL COM DIÂMETRO MENOR OU IGUAL A 60 MM (UNIDADE: MXKM). AF_07/2019	MXKM		2,89
SINAPI	100237	TRANSPORTE HORIZONTAL MANUAL, DE TUBO DE PVC SOLDÁVEL COM DIÂMETRO MAIOR QUE 60 MM E MENOR OU IGUAL A 85 MM (UNIDADE: MXKM). AF_07/2019	MXKM		3,47
SINAPI	100238	TRANSPORTE HORIZONTAL MANUAL, DE TUBO DE CPVC COM DIÂMETRO MENOR OU IGUAL A 73 MM (UNIDADE: MXKM). AF_07/2019	MXKM		5,55
SINAPI	100239	TRANSPORTE HORIZONTAL MANUAL, DE TUBO DE CPVC COM DIÂMETRO MAIOR QUE 73 MM E MENOR OU IGUAL A 89 MM (UNIDADE: MXKM). AF_07/2019	MXKM		6,94
SINAPI	100240	TRANSPORTE HORIZONTAL MANUAL, DE TUBO DE PPR - PN12 OU PN25 - COM DIÂMETRO MENOR OU IGUAL A 50 MM (UNIDADE: MXKM). AF_07/2019	MXKM		4,16
SINAPI	100241	TRANSPORTE HORIZONTAL MANUAL, DE TUBO DE PPR - PN12 OU PN25 - COM DIÂMETRO MAIOR QUE 50 MM E MENOR OU IGUAL A 75 MM (UNIDADE: MXKM). AF_07/2019	MXKM		6,94
SINAPI	100242	TRANSPORTE HORIZONTAL MANUAL, DE TUBO DE PPR - PN12 OU PN25 - COM DIÂMETRO MAIOR QUE 75 MM E MENOR OU IGUAL A 110 MM (UNIDADE: MXKM). AF_07/2019	MXKM		20,51
SINAPI	100243	TRANSPORTE HORIZONTAL MANUAL, DE TUBO DE COBRE - CLASSE E - COM DIÂMETRO MENOR OU IGUAL A 54 MM (UNIDADE: MXKM). AF_07/2019	MXKM		3,33
SINAPI	100244	TRANSPORTE HORIZONTAL MANUAL, DE TUBO DE COBRE - CLASSE E - COM DIÂMETRO MAIOR QUE 54 MM E MENOR OU IGUAL A 79 MM (UNIDADE: MXKM). AF_07/2019	MXKM		4,16
SINAPI	100245	TRANSPORTE HORIZONTAL MANUAL, DE TUBO DE COBRE - CLASSE E - COM DIÂMETRO MAIOR QUE 79 MM E MENOR OU IGUAL A 104 MM (UNIDADE: MXKM). AF_07/2019	MXKM		8,33
SINAPI	100246	TRANSPORTE HORIZONTAL MANUAL, DE TUBO DE PVC SÉRIE NORMAL - ESGOTO PREDIAL, OU REFORÇADO PARA ESGOTO OU ÁGUAS PLUVIAIS PREDIAL, COM DIÂMETRO MENOR OU IGUAL A 75 MM (UNIDADE: MXKM). AF_07/2019	MXKM		2,77
SINAPI	100247	TRANSPORTE HORIZONTAL MANUAL, DE TUBO DE PVC SÉRIE NORMAL - ESGOTO PREDIAL, OU REFORÇADO PARA ESGOTO OU ÁGUAS PLUVIAIS PREDIAL, COM DIÂMETRO MAIOR QUE 75 MM E MENOR OU IGUAL A 100 MM (UNIDADE: MXKM). AF_07/2019	MXKM		3,47
SINAPI	100248	TRANSPORTE HORIZONTAL MANUAL, DE TUBO DE PVC SÉRIE NORMAL - ESGOTO PREDIAL, OU REFORÇADO PARA ESGOTO OU ÁGUAS PLUVIAIS PREDIAL, COM DIÂMETRO MAIOR QUE 100 MM E MENOR OU IGUAL A 150 MM (UNIDADE: MXKM). AF_07/2019	MXKM		13,67
SINAPI	100249	TRANSPORTE HORIZONTAL MANUAL, DE TUBO DE AÇO CARBONO LEVE OU MÉDIO, PRETO OU GALVANIZADO, COM DIÂMETRO MENOR OU IGUAL A 20 MM (UNIDADE: MXKM). AF_07/2019	MXKM		2,77
SINAPI	100250	TRANSPORTE HORIZONTAL MANUAL, DE TUBO DE AÇO CARBONO LEVE OU MÉDIO, PRETO OU GALVANIZADO, COM DIÂMETRO MAIOR QUE 20 MM E MENOR OU IGUAL A 32 MM (UNIDADE: MXKM). AF_07/2019	MXKM		4,62
SINAPI	100251	TRANSPORTE HORIZONTAL MANUAL, DE TUBO DE AÇO CARBONO LEVE OU MÉDIO, PRETO OU GALVANIZADO, COM DIÂMETRO MAIOR QUE 32 MM E MENOR OU IGUAL A 65 MM (UNIDADE: MXKM). AF_07/2019	MXKM		13,67
SINAPI	100252	TRANSPORTE HORIZONTAL MANUAL, DE TUBO DE AÇO CARBONO LEVE OU MÉDIO, PRETO OU GALVANIZADO, COM DIÂMETRO MAIOR QUE 65 MM E MENOR OU IGUAL A 90 MM (UNIDADE: MXKM). AF_07/2019	MXKM		20,51
SINAPI	100253	TRANSPORTE HORIZONTAL MANUAL, DE TUBO DE AÇO CARBONO LEVE OU MÉDIO, PRETO OU GALVANIZADO, COM DIÂMETRO MAIOR QUE 90 MM E MENOR OU IGUAL A 125 MM (UNIDADE: MXKM). AF_07/2019	MXKM		27,35
SINAPI	100254	TRANSPORTE HORIZONTAL MANUAL, DE TUBO DE AÇO CARBONO LEVE OU MÉDIO, PRETO OU GALVANIZADO, COM DIÂMETRO MAIOR QUE 125 MM E MENOR OU IGUAL A 150 MM (UNIDADE: MXKM). AF_07/2019	MXKM		41,03
SINAPI	100255	TRANSPORTE HORIZONTAL MANUAL, DE TÁBUAS DE MADEIRA COM SEÇÃO TRANSVERSAL DE 2,5 X 25 CM E 2,5 X 30 CM (UNIDADE: MXKM). AF_07/2019	MXKM		13,88
SINAPI	100256	TRANSPORTE HORIZONTAL MANUAL, DE CAIBROS DE MADEIRA COM SEÇÃO TRANSVERSAL DE 7,5 X 6 CM E 6 X 8 CM (UNIDADE: MXKM). AF_07/2019	MXKM		9,25
SINAPI	100257	TRANSPORTE HORIZONTAL MANUAL, DE RIPAS DE MADEIRA COM SEÇÃO TRANSVERSAL DE 1 X 5 CM E 2 X 5 CM (UNIDADE: MXKM). AF_07/2019	MXKM		5,55
SINAPI	100258	TRANSPORTE HORIZONTAL MANUAL, DE VIGAS DE MADEIRA COM SEÇÃO TRANSVERSAL DE 5 X 12 CM (UNIDADE: MXKM). AF_07/2019	MXKM		13,88
SINAPI	100259	TRANSPORTE HORIZONTAL MANUAL, DE VIGAS DE MADEIRA COM SEÇÃO TRANSVERSAL DE 6 X 16 CM (UNIDADE: MXKM). AF_07/2019	MXKM		27,35
SINAPI	100260	TRANSPORTE HORIZONTAL MANUAL, DE VERGALHÕES DE AÇO COM DIÂMETRO DE 5 MM (UNIDADE: KGXKM). AF_07/2019	KGXKM		9,01
SINAPI	100261	TRANSPORTE HORIZONTAL MANUAL, DE VERGALHÕES DE AÇO COM DIÂMETRO DE 6,3 MM (UNIDADE: KGXKM). AF_07/2019	KGXKM		5,66
SINAPI	100262	TRANSPORTE HORIZONTAL MANUAL, DE VERGALHÕES DE AÇO COM DIÂMETRO DE 8 MM (UNIDADE: KGXKM). AF_07/2019	KGXKM		3,51
SINAPI	100263	TRANSPORTE HORIZONTAL MANUAL, DE VERGALHÕES DE AÇO COM DIÂMETRO DE 10 MM; 12,5 MM; 16 MM; 20 MM; 25 MM OU 32 MM (UNIDADE: KGXKM). AF_07/2019	KGXKM		2,25
SINAPI	100264	TRANSPORTE HORIZONTAL MANUAL, DE JANELA (UNIDADE: M2XKM). AF_07/2019	M2XKM		40,97
SINAPI	100265	TRANSPORTE VERTICAL MANUAL, 1 PAVIMENTO, DE JANELA (UNIDADE: M2). AF_07/2019	M2		0,86
SINAPI	100266	TRANSPORTE HORIZONTAL MANUAL, DE PORTA (UNIDADE: UNIDXKM). AF_07/2019	UNXKM		87,08
SINAPI	100267	TRANSPORTE VERTICAL MANUAL, 1 PAVIMENTO, DE PORTA (UNIDADE: UNID). AF_07/2019	UN		1,72
SINAPI	100268	TRANSPORTE HORIZONTAL MANUAL, DE BANCADA DE MÁRMORE OU GRANITO PARA COZINHA/LAVATÓRIO OU MÁRMORE SINTÉTICO COM CUBA INTEGRADA (UNIDADE: UNIDXKM). AF_07/2019	UNXKM		87,08
SINAPI	100269	TRANSPORTE VERTICAL, BANCADA DE MÁRMORE OU GRANITO PARA COZINHA/LAVATÓRIO OU MÁRMORE SINTÉTICO COM CUBA INTEGRADA, MANUAL, 1 PAVIMENTO, (UNIDADE: UNID). AF_07/2019	UN		1,72
SINAPI	100270	TRANSPORTE HORIZONTAL COM CARRINHO PLATAFORMA, DE BANCADA DE MÁRMORE OU GRANITO PARA COZINHA/LAVATÓRIO OU MÁRMORE SINTÉTICO COM CUBA INTEGRADA (UNIDADE: UNIDXKM). AF_07/2019	UNXKM		65,27
SINAPI	100271	TRANSPORTE HORIZONTAL MANUAL, DE VIDRO (UNIDADE: M2XKM). AF_07/2019	M2XKM		65,31
SINAPI	100272	TRANSPORTE VERTICAL MANUAL, 1 PAVIMENTO, DE VIDRO (UNIDADE: M2). AF_07/2019	M2		1,29
SINAPI	100273	TRANSPORTE HORIZONTAL MANUAL, DE TELA DE AÇO (UNIDADE: KGXKM). AF_07/2019	KGXKM		3,40
SINAPI	100274	TRANSPORTE HORIZONTAL MANUAL, DE COMPENSADO DE MADEIRA (UNIDADE: M2XKM). AF_07/2019	M2XKM		29,04
SINAPI	100275	TRANSPORTE HORIZONTAL MANUAL, DE TELHA TERMOACÚSTICA OU TELHA DE AÇO ZINCADO (UNIDADE: M2XKM). AF_07/2019	M2XKM		18,77
SINAPI	100276	TRANSPORTE HORIZONTAL MANUAL, DE TELHA DE FIBROCIMENTO OU TELHA ESTRUTURAL DE FIBROCIMENTO, CANALETE 90 OU KALHETÃO (UNIDADE: M2XKM). AF_07/2019	M2XKM		34,26
SINAPI	100277	TRANSPORTE HORIZONTAL COM MANIPULADOR TELESCÓPICO, DE TELHAS TERMOACÚSTICAS, FIBROCIMENTO, AÇO ZINCADO, FIBROCIMENTO ESTRUTURAL, CANALETE 90 OU KALHETÃO (UNIDADE: M2XKM). AF_07/2019	M2XKM		1,94
SINAPI	100278	TRANSPORTE HORIZONTAL MANUAL, DE BACIA SANITÁRIA, CAIXA ACOPLADA, TANQUE OU PIA (UNIDADE: UNIDXKM). AF_07/2019	UNXKM		41,66
SINAPI	100279	TRANSPORTE VERTICAL MANUAL, 1 PAVIMENTO, DE BACIA SANITÁRIA, CAIXA ACOPLADA, TANQUE OU PIA (UNIDADE: UNID). AF_07/2019	UN		0,80
SINAPI	100280	TRANSPORTE HORIZONTAL COM CARRINHO PLATAFORMA, DE BACIA SANITÁRIA, CAIXA ACOPLADA, TANQUE OU PIA (UNIDADE: UNIDXKM). AF_07/2019	UNXKM		19,13
SINAPI	100281	TRANSPORTE HORIZONTAL COM MANIPULADOR TELESCÓPICO, DE BACIA SANITÁRIA, CAIXA ACOPLADA, TANQUE OU PIA (UNIDADE: UNIDXKM). AF_07/2019	UNXKM		3,71
SINAPI	100282	TRANSPORTE HORIZONTAL MANUAL, DE TELHA DE CONCRETO OU CERÂMICA (UNIDADE: M2XKM). AF_07/2019	M2XKM		163,15
SINAPI	100283	TRANSPORTE HORIZONTAL COM CARRINHO PLATAFORMA, DE TELHA DE CONCRETO OU CERÂMICA (UNIDADE: M2XKM). AF_07/2019	M2XKM		26,35
SINAPI	100284	TRANSPORTE HORIZONTAL COM MANIPULADOR TELESCÓPICO, DE TELHA DE CONCRETO OU CERÂMICA (UNIDADE: M2XKM). AF_07/2019	M2XKM		10,86
SINAPI	100285	TRANSPORTE HORIZONTAL MANUAL, DE BARRAMENTO BLINDADO (UNIDADE: MXKM). AF_07/2019	MXKM		43,83
SINAPI	100286	TRANSPORTE HORIZONTAL COM CARRINHO PLATAFORMA, DE BARRAMENTO BLINDADO (UNIDADE: MXKM). AF_07/2019	MXKM		14,28
SINAPI	100287	TRANSPORTE HORIZONTAL MANUAL, DE CALHA QUADRADA NÚMERO 24 -CORTE 33 (UNIDADE: MXKM). AF_07/2019	MXKM		13,67
SINAPI	99802	LIMPEZA DE PISO CERÂMICO OU PORCELANATO COM VASSOURA A SECO. AF_04/2019	M2		0,55
SINAPI	99803	LIMPEZA DE PISO CERÂMICO OU PORCELANATO COM PANO ÚMIDO. AF_04/2019	M2		2,16
SINAPI	99804	LIMPEZA DE PISO CERÂMICO OU PORCELANATO UTILIZANDO DETERGENTE NEUTRO E ESCOVAÇÃO MANUAL. AF_04/2019	M2		5,62
SINAPI	99805	LIMPEZA DE PISO CERÂMICO OU COM PEDRAS RÚSTICAS UTILIZANDO ÁCIDO MURIÁTICO. AF_04/2019	M2		11,75
SINAPI	99806	LIMPEZA DE REVESTIMENTO CERÂMICO EM PAREDE COM PANO ÚMIDO. AF_04/2019	M2		0,89

FONTE	CÓDIGO	DESCRIÇÃO	UNIDADE	DESONERADO	NÃO DESONERADO
SINAPI	99807	LIMPEZA DE REVESTIMENTO CERÂMICO EM PAREDE UTILIZANDO DETERGENTE NEUTRO E ESCOVAÇÃO MANUAL. AF_04/2019	M2		1,71
SINAPI	99808	LIMPEZA DE REVESTIMENTO CERÂMICO EM PAREDE UTILIZANDO ÁCIDO MURIÁTICO. AF_04/2019	M2		4,15
SINAPI	99809	LIMPEZA DE PISO DE LADRILHO HIDRÁULICO COM PANO ÚMIDO. AF_04/2019	M2		6,17
SINAPI	99810	LIMPEZA DE PISO DE MÁRMORE/GRANITO UTILIZANDO DETERGENTE NEUTRO E ESCOVAÇÃO MANUAL. AF_04/2019	M2		7,68
SINAPI	99811	LIMPEZA DE CONTRAPISO COM VASSOURA A SECO. AF_04/2019	M2		3,68
SINAPI	99812	LIMPEZA DE LADRILHO HIDRÁULICO EM PAREDE COM PANO ÚMIDO. AF_04/2019	M2		1,18
SINAPI	99813	LIMPEZA DE MÁRMORE/GRANITO EM PAREDE UTILIZANDO DETERGENTE NEUTRO E ESCOVAÇÃO MANUAL. AF_04/2019	M2		1,01
SINAPI	99814	LIMPEZA DE SUPERFÍCIE COM JATO DE ALTA PRESSÃO. AF_04/2019	M2		2,02
SINAPI	99815	LIMPEZA DE PIA INOX COM BANCADA DE PEDRA, INCLUSIVE METAIS CORRESPONDENTES. AF_04/2019	UN		9,19
SINAPI	99816	LIMPEZA DE TANQUE OU LAVATÓRIO DE LOUÇA ISOLADO, INCLUSIVE METAIS CORRESPONDENTES. AF_04/2019	UN		9,75
SINAPI	99817	LIMPEZA DE LAVATÓRIO DE LOUÇA COM BANCADA DE PEDRA, INCLUSIVE METAIS CORRESPONDENTES. AF_04/2019	UN		5,86
SINAPI	99818	LIMPEZA DE BACIA SANITÁRIA, BIDÊ OU MICTÓRIO EM LOUÇA, INCLUSIVE METAIS CORRESPONDENTES. AF_04/2019	UN		5,86
SINAPI	99819	LIMPEZA DE BANCADA DE PEDRA (MÁRMORE OU GRANITO). AF_04/2019	M2		17,58
SINAPI	99820	LIMPEZA DE JANELA INTEIRAMENTE DE VIDRO. AF_04/2019	M2		2,07
SINAPI	99821	LIMPEZA DE JANELA DE VIDRO COM CAIXILHO EM AÇO/ALUMÍNIO/PVC. AF_04/2019	M2		3,22
SINAPI	99822	LIMPEZA DE PORTA DE MADEIRA. AF_04/2019	M2		1,05
SINAPI	99823	LIMPEZA DE PORTA INTEIRAMENTE DE VIDRO. AF_04/2019	M2		2,43
SINAPI	99824	LIMPEZA DE PORTA EM AÇO/ALUMÍNIO. AF_04/2019	M2		2,65
SINAPI	99825	LIMPEZA DE PORTA DE VIDRO COM CAIXILHO EM AÇO/ ALUMÍNIO/ PVC. AF_04/2019	M2		3,76
SINAPI	99826	LIMPEZA DE FORRO REMOVÍVEL COM PANO ÚMIDO. AF_04/2019	M2		1,60
SINAPI	97010	GUARDA-CORPO FIXADO EM FÓRMA DE MADEIRA COM TRAVESSÕES EM MADEIRA PREGADA E FECHAMENTO EM TELA DE POLIPROPILENO PARA EDIFICAÇÕES COM ATÉ 2 PAVIMENTOS. AF_11/2017	M		73,04
SINAPI	97011	GUARDA-CORPO FIXADO EM FÓRMA DE MADEIRA COM TRAVESSÕES EM MADEIRA PREGADA E FECHAMENTO EM TELA DE POLIPROPILENO PARA EDIFICAÇÕES COM 3 PAVIMENTOS. AF_11/2017	M		55,70
SINAPI	97012	GUARDA-CORPO FIXADO EM FÓRMA DE MADEIRA COM TRAVESSÕES EM MADEIRA PREGADA E FECHAMENTO EM TELA DE POLIPROPILENO PARA EDIFICAÇÕES COM ALTURA IGUAL OU SUPERIOR A 4 PAVIMENTOS. AF_11/2017	M		47,03
SINAPI	97013	GUARDA-CORPO FIXADO EM FÓRMA DE MADEIRA COM TRAVESSÕES EM MADEIRA PREGADA E FECHAMENTO EM PAINEL COMPENSADO PARA EDIFICAÇÕES COM ATÉ 2 PAVIMENTOS. AF_11/2017	M		113,79
SINAPI	97014	GUARDA-CORPO FIXADO EM FÓRMA DE MADEIRA COM TRAVESSÕES EM MADEIRA PREGADA E FECHAMENTO EM PAINEL COMPENSADO PARA EDIFICAÇÕES COM 3 PAVIMENTOS. AF_11/2017	M		83,12
SINAPI	97015	GUARDA-CORPO FIXADO EM FÓRMA DE MADEIRA COM TRAVESSÕES EM MADEIRA PREGADA E FECHAMENTO EM PAINEL COMPENSADO PARA EDIFICAÇÕES COM ALTURA IGUAL OU SUPERIOR A 4 PAVIMENTOS. AF_11/2017	M		67,66
SINAPI	97016	GUARDA-CORPO FIXADO EM FÓRMA DE MADEIRA COM TRAVESSÕES EM MADEIRA PREGADA PRÉ-MONTADA E ENCAIXE NA FÓRMA. PARA EDIFICAÇÕES COM ATÉ 2 PAVIMENTOS. AF_11/2017	M		65,09
SINAPI	97017	GUARDA-CORPO FIXADO EM FÓRMA DE MADEIRA COM TRAVESSÕES EM MADEIRA PREGADA PRÉ-MONTADA E ENCAIXE NA FÓRMA PARA EDIFICAÇÕES COM 3 PAVIMENTOS. AF_11/2017	M		48,56
SINAPI	97018	GUARDA-CORPO FIXADO EM FÓRMA DE MADEIRA COM TRAVESSÕES EM MADEIRA PREGADA PRÉ-MONTADA E ENCAIXE NA FÓRMA. PARA EDIFICAÇÕES COM ALTURA IGUAL OU SUPERIOR A 4 PAVIMENTOS. AF_11/2017	M		39,99
SINAPI	97031	GUARDA-CORPO EM LAJE PÓS-DESFORMA, PARA ESTRUTURAS EM CONCRETO, COM ESCORAS DE MADEIRA ESTRONCADAS NA ESTRUTURA, TRAVESSÕES DE MADEIRA PREGADOS E FECHAMENTO EM TELA DE POLIPROPILENO PARA EDIFICAÇÕES COM ALTURA ATÉ 4 PAVIMENTOS (1 MONTAGEM POR OBRA). AF_11/2017	M		109,10
SINAPI	97032	GUARDA-CORPO EM LAJE PÓS-DESFORMA, PARA ESTRUTURAS EM CONCRETO, COM ESCORAS DE MADEIRA ESTRONCADAS NA ESTRUTURA, TRAVESSÕES DE MADEIRA PREGADOS E FECHAMENTO EM TELA DE POLIPROPILENO PARA EDIFICAÇÕES ACIMA DE 4 PAV. (2 MONTAGENS POR OBRA). AF_11/2017	M		65,94
SINAPI	97033	GUARDA-CORPO EM LAJE PÓS-DESFORMA, PARA ESTRUTURAS EM CONCRETO, COM ESCORAS METÁLICAS ESTRONCADAS NA ESTRUTURA, TRAVESSÕES DE MADEIRA E FECHAMENTO EM TELA DE POLIPROPILENO PARA EDIFICAÇÕES COM ALTURA ATÉ 4 PAVIMENTOS (1 MONTAGEM POR OBRA). AF_11/2017	M		130,13
SINAPI	97034	GUARDA-CORPO EM LAJE PÓS-DESFORMA, PARA ESTRUTURAS EM CONCRETO, COM ESCORAS METÁLICAS ESTRONCADAS NA ESTRUTURA, TRAVESSÕES DE MADEIRA E FECHAMENTO EM TELA DE POLIPROPILENO PARA EDIFICAÇÕES ACIMA DE 4 PAVIMENTOS (2 MONTAGENS POR OBRA). AF_11/2017	M		75,14
SINAPI	97039	FECHAMENTO REMOVÍVEL DE VÃO DE PORTAS, EM MADEIRA (VÃO DO ELEVADOR) -1 MONTAGEM EM OBRA. AF_11/2017	M2		58,21
SINAPI	97040	FECHAMENTO REMOVÍVEL DE ABERTURA DE CAIXILHO, EM MADEIRA -4 MONTAGENS EM OBRA. AF_11/2017	M2		19,80
SINAPI	97041	FECHAMENTO REMOVÍVEL DE ABERTURA NO PISO, EM MADEIRA -1 MONTAGEM EM OBRA. AF_11/2017	M2		296,45
SINAPI	97046	PONTEIRAS DE PROTEÇÃO DE VERGALHÕES EXPOSTOS EM FUNDAÇÕES. AF_11/2017	M2		0,37
SINAPI	97047	PONTEIRAS DE PROTEÇÃO DE VERGALHÕES EXPOSTOS EM ESTRUTURAS DE CONCRETO ARMADO CONVENCIONAL. AF_11/2017	M2		0,14
SINAPI	97048	PONTEIRAS DE PROTEÇÃO DE VERGALHÕES EXPOSTOS EM ALVENARIA ESTRUTURAL. AF_11/2017	M2		0,10
SINAPI	97054	INSTALAÇÃO DE SINALIZADOR NOTURNO LED. AF_11/2017	UN		29,00
SINAPI	97062	COLOCAÇÃO DE TELA EM ANDAIME FACHADEIRO. AF_11/2017	M2		7,19
SINAPI	97063	MONTAGEM E DESMONTAGEM DE ANDAIME MODULAR FACHADEIRO, COM PISO METÁLICO, PARA EDIFICAÇÕES COM MÚLTIPLOS PAVIMENTOS (EXCLUSIVE ANDAIME E LIMPEZA). AF_11/2017	M2		10,43
SINAPI	97064	MONTAGEM E DESMONTAGEM DE ANDAIME TUBULAR TIPO TORRE (EXCLUSIVE ANDAIME E LIMPEZA). AF_11/2017	M		19,31
SINAPI	97065	MONTAGEM E DESMONTAGEM DE ANDAIME MULTIDIRECIONAL (EXCLUSIVE ANDAIME E LIMPEZA). AF_11/2017	M3		6,76
SINAPI	97066	COBERTURA PARA PROTEÇÃO DE PEDESTRES SOBRE ESTRUTURA DE ANDAIME, INCLUSIVE MONTAGEM E DESMONTAGEM. AF_11/2017	M2		121,85
SINAPI	97067	PLATAFORMA DE PROTEÇÃO PRINCIPAL PARA ALVENARIA ESTRUTURAL PARA SER APOIADA EM ANDAIME, INCLUSIVE MONTAGEM E DESMONTAGEM. AF_11/2017	M		783,60
SINAPI	97621	DEMOLIÇÃO DE ALVENARIA DE BLOCO FURADO, DE FORMA MANUAL, COM REAPROVEITAMENTO. AF_09/2023	M3		121,21
SINAPI	97622	DEMOLIÇÃO DE ALVENARIA DE BLOCO FURADO, DE FORMA MANUAL, SEM REAPROVEITAMENTO. AF_09/2023	M3		59,07
SINAPI	97623	DEMOLIÇÃO DE ALVENARIA DE TIJOLO MACIÇO, DE FORMA MANUAL, COM REAPROVEITAMENTO. AF_09/2023	M3		180,96
SINAPI	97624	DEMOLIÇÃO DE ALVENARIA DE TIJOLO MACIÇO, DE FORMA MANUAL, SEM REAPROVEITAMENTO. AF_09/2023	M3		111,07
SINAPI	97625	DEMOLIÇÃO DE ALVENARIA PARA QUALQUER TIPO DE BLOCO, DE FORMA MECANIZADA, SEM REAPROVEITAMENTO. AF_09/2023	M3		53,48
SINAPI	97626	DEMOLIÇÃO DE PILARES E VIGAS EM CONCRETO ARMADO, DE FORMA MANUAL, SEM REAPROVEITAMENTO. AF_09/2023	M3		593,72
SINAPI	97627	DEMOLIÇÃO DE PILARES E VIGAS EM CONCRETO ARMADO, DE FORMA MECANIZADA COM MARTELETE, SEM REAPROVEITAMENTO. AF_09/2023	M3		179,70
SINAPI	97628	DEMOLIÇÃO DE LAJES, EM CONCRETO ARMADO, DE FORMA MANUAL, SEM REAPROVEITAMENTO. AF_09/2023	M3		276,51
SINAPI	97629	DEMOLIÇÃO DE LAJES, EM CONCRETO ARMADO, DE FORMA MECANIZADA COM MARTELETE, SEM REAPROVEITAMENTO. AF_09/2023	M3		83,69
SINAPI	97631	DEMOLIÇÃO DE ARGAMASSAS, DE FORMA MANUAL, SEM REAPROVEITAMENTO. AF_09/2023	M2		11,89
SINAPI	97632	DEMOLIÇÃO DE RODAPÉ CERÂMICO, DE FORMA MANUAL, SEM REAPROVEITAMENTO. AF_09/2023	M		2,72
SINAPI	97633	DEMOLIÇÃO DE REVESTIMENTO CERÂMICO, DE FORMA MANUAL, SEM REAPROVEITAMENTO. AF_09/2023	M2		23,75
SINAPI	97634	DEMOLIÇÃO DE REVESTIMENTO CERÂMICO, DE FORMA MECANIZADA COM MARTELETE, SEM REAPROVEITAMENTO. AF_09/2023	M2		6,83
SINAPI	97635	REMOÇÃO DE PISO DE BLOCO INTERTRAVADO OU DE PEDRA PORTUGUESA, DE FORMA MANUAL, COM REAPROVEITAMENTO. AF_09/2023	M2		18,20
SINAPI	97636	DEMOLIÇÃO PARCIAL DE PAVIMENTO ASFÁLTICO, DE FORMA MECANIZADA, SEM REAPROVEITAMENTO. AF_09/2023	M2		21,78
SINAPI	97637	REMOÇÃO DE TAPUME/ CHAPAS METÁLICAS E DE MADEIRA, DE FORMA MANUAL, SEM REAPROVEITAMENTO. AF_09/2023	M2		2,90
SINAPI	97638	REMOÇÃO DE CHAPAS E PERFS DE DRYWALL, DE FORMA MANUAL, SEM REAPROVEITAMENTO. AF_09/2023	M2		8,44
SINAPI	97639	REMOÇÃO DE PLACAS E PILARETES DE CONCRETO, DE FORMA MANUAL, SEM REAPROVEITAMENTO. AF_09/2023	M2		21,45
SINAPI	97640	REMOÇÃO DE FORROS DE DRYWALL, PVC E FIBROMINERAL, DE FORMA MANUAL, SEM REAPROVEITAMENTO. AF_09/2023	M2		1,97
SINAPI	97641	REMOÇÃO DE FORRO DE GESSO, DE FORMA MANUAL, SEM REAPROVEITAMENTO. AF_09/2023	M2		3,06
SINAPI	97642	REMOÇÃO DE TRAMA METÁLICA OU DE MADEIRA PARA FORRO, DE FORMA MANUAL, SEM REAPROVEITAMENTO. AF_09/2023	M2		2,83
SINAPI	97643	REMOÇÃO DE PISO DE MADEIRA (ASSOALHO E BARROTE), DE FORMA MANUAL, SEM REAPROVEITAMENTO. AF_09/2023	M2		26,32
SINAPI	97644	REMOÇÃO DE PORTAS, DE FORMA MANUAL, SEM REAPROVEITAMENTO. AF_09/2023	M2		9,93
SINAPI	97645	REMOÇÃO DE JANELAS, DE FORMA MANUAL, SEM REAPROVEITAMENTO. AF_09/2023	M2		25,65

FORNE	CÓDIGO	DESCRIÇÃO	UNIDADE	DESONERADO	NÃO DESONERADO
SINAPI	97647	REMOÇÃO DE TELHAS DE FIBROCIMENTO METÁLICA E CERÂMICA, DE FORMA MANUAL, SEM REAPROVEITAMENTO. AF_09/2023	M2		3,69
SINAPI	97648	REMOÇÃO DE PROTEÇÃO TÉRMICA PARA COBERTURA EM EPS, DE FORMA MANUAL, SEM REAPROVEITAMENTO. AF_09/2023	M2		2,12
SINAPI	97649	REMOÇÃO DE TELHAS DE FIBROCIMENTO, METÁLICA E CERÂMICA, DE FORMA MECANIZADA, COM USO DE GUINDASTE, SEM REAPROVEITAMENTO. AF_09/2023	M2		4,66
SINAPI	97650	REMOÇÃO DE TRAMA DE MADEIRA PARA COBERTURA, DE FORMA MANUAL, SEM REAPROVEITAMENTO. AF_09/2023	M2		7,98
SINAPI	97651	REMOÇÃO DE TESOURAS DE MADEIRA, COM VÃO MENOR QUE 8M, DE FORMA MANUAL, SEM REAPROVEITAMENTO. AF_09/2023	UN		86,95
SINAPI	97652	REMOÇÃO DE TESOURAS DE MADEIRA, COM VÃO MAIOR OU IGUAL A 8M, DE FORMA MANUAL, SEM REAPROVEITAMENTO. AF_09/2023	UN		197,14
SINAPI	97653	REMOÇÃO DE TESOURAS DE MADEIRA, COM VÃO MENOR QUE 8M, DE FORMA MECANIZADA, COM REAPROVEITAMENTO. AF_09/2023	UN		141,29
SINAPI	97654	REMOÇÃO DE TESOURAS DE MADEIRA, COM VÃO MAIOR OU IGUAL A 8M, DE FORMA MECANIZADA, COM REAPROVEITAMENTO. AF_09/2023	UN		177,35
SINAPI	97655	REMOÇÃO DE TRAMA METÁLICA PARA COBERTURA, DE FORMA MANUAL, SEM REAPROVEITAMENTO. AF_09/2023	M2		34,43
SINAPI	97656	REMOÇÃO DE TESOURAS METÁLICAS, COM VÃO MENOR QUE 8M, DE FORMA MANUAL, SEM REAPROVEITAMENTO. AF_09/2023	UN		318,41
SINAPI	97657	REMOÇÃO DE TESOURAS METÁLICAS, COM VÃO MAIOR OU IGUAL A 8M, DE FORMA MANUAL, SEM REAPROVEITAMENTO. AF_09/2023	UN		631,11
SINAPI	97658	REMOÇÃO DE TESOURAS METÁLICAS, COM VÃO MENOR QUE 8M, DE FORMA MECANIZADA, COM REAPROVEITAMENTO. AF_09/2023	UN		215,63
SINAPI	97659	REMOÇÃO DE TESOURAS METÁLICAS, COM VÃO MAIOR OU IGUAL A 8M, DE FORMA MECANIZADA, COM REAPROVEITAMENTO. AF_09/2023	UN		298,49
SINAPI	97660	REMOÇÃO DE INTERRUPTORES/TOMADAS ELÉTRICAS, DE FORMA MANUAL, SEM REAPROVEITAMENTO. AF_09/2023	UN		0,71
SINAPI	97661	REMOÇÃO DE CABOS ELÉTRICOS, COM SEÇÃO DE 10 MM², FORMA MANUAL, SEM REAPROVEITAMENTO. AF_09/2023	M		0,75
SINAPI	97662	REMOÇÃO DE TUBULAÇÕES (TUBOS E CONEXÕES) DE ÁGUA FRIA, DE FORMA MANUAL, SEM REAPROVEITAMENTO. AF_09/2023	M		0,53
SINAPI	97663	REMOÇÃO DE LOUÇAS, DE FORMA MANUAL, SEM REAPROVEITAMENTO. AF_09/2023	UN		13,12
SINAPI	97664	REMOÇÃO DE ACESSÓRIOS, DE FORMA MANUAL, SEM REAPROVEITAMENTO. AF_09/2023	UN		1,63
SINAPI	97665	REMOÇÃO DE LUMINÁRIAS, DE FORMA MANUAL, SEM REAPROVEITAMENTO. AF_09/2023	UN		1,91
SINAPI	97666	REMOÇÃO DE METAIS SANITÁRIOS, DE FORMA MANUAL, SEM REAPROVEITAMENTO. AF_09/2023	UN		9,56
SINAPI	104789	DEMOLIÇÃO DE PISO DE CONCRETO SIMPLES, DE FORMA MANUAL, SEM REAPROVEITAMENTO. AF_09/2023	M3		207,91
SINAPI	104790	DEMOLIÇÃO DE PISO DE CONCRETO SIMPLES, DE FORMA MECANIZADA COM MARTELETE, SEM REAPROVEITAMENTO. AF_09/2023	M3		109,65
SINAPI	104791	DEMOLIÇÃO DE ARGAMASSAS, DE FORMA DE FORMA MECANIZADA COM MARTELETE, SEM REAPROVEITAMENTO. AF_09/2023	M2		6,06
SINAPI	104792	REMOÇÃO DE CABOS ELÉTRICOS, COM SEÇÃO DE ATÉ 2,5 MM², DE FORMA MANUAL, SEM REAPROVEITAMENTO. AF_09/2023	M		0,41
SINAPI	104793	REMOÇÃO DE CABOS ELÉTRICOS, COM SEÇÃO MAIOR QUE 2,5 MM² E MENOR QUE 10 MM², DE FORMA MANUAL, SEM REAPROVEITAMENTO. AF_09/2023	M		0,57
SINAPI	104794	REMOÇÃO DE CABOS ELÉTRICOS, COM SEÇÃO DE 16 MM², FORMA MANUAL, SEM REAPROVEITAMENTO. AF_09/2023	M		1,02
SINAPI	104795	REMOÇÃO DE CABOS ELÉTRICOS, COM SEÇÃO DE 25 MM², FORMA MANUAL, SEM REAPROVEITAMENTO. AF_09/2023	M		1,44
SINAPI	104796	DEMOLIÇÃO DE GUIAS, SARIETAS OU SARIETÕES, DE FORMA MECANIZADA, SEM REAPROVEITAMENTO. AF_09/2023	M		14,20
SINAPI	104797	REMOÇÃO DE GUIAS PRÉ-FABRICADAS DE CONCRETO, DE FORMA MECANIZADA, COM REAPROVEITAMENTO. AF_09/2023	M		17,77
SINAPI	104798	REMOÇÃO DE SUPORTE METÁLICO OU DE MADEIRA PARA PLACAS DE SINALIZAÇÃO VIÁRIA, DE FORMA MANUAL, SEM REAPROVEITAMENTO. AF_09/2023	UN		13,90
SINAPI	104799	REMOÇÃO DE PLACAS DE SINALIZAÇÃO VIÁRIA, DE FORMA MANUAL, SEM REAPROVEITAMENTO. AF_09/2023	M2		10,91
SINAPI	104800	REMOÇÃO DE CERCAS E MOURÕES, DE FORMA MANUAL, SEM REAPROVEITAMENTO. AF_09/2023	M		9,68
SINAPI	104801	REMOÇÃO DE ALAMBRADOS PARA QUADRAS POLIESPORTIVAS, ESTRUTURADO POR TUBOS DE AÇO GALVANIZADO, COM TELA DE ARAME GALVANIZADO, DE FORMA MANUAL, SEM REAPROVEITAMENTO. AF_09/2023	M2		14,71
SINAPI	104802	REMOÇÃO DE TELA DE ARAME GALVANIZADO DE ALAMBRADOS PARA QUADRAS POLIESPORTIVAS, DE FORMA MANUAL, SEM REAPROVEITAMENTO. AF_09/2023	M2		9,78
SINAPI	104803	REMOÇÃO CALHAS E RUFOS, DE FORMA MANUAL, SEM REAPROVEITAMENTO. AF_09/2023	M		4,77
SINAPI	95967	SERVIÇOS TÉCNICOS ESPECIALIZADOS PARA ACOMPANHAMENTO DE EXECUÇÃO DE FUNDAÇÕES PROFUNDAS E ESTRUTURAS DE CONTENÇÃO	H		144,74
SINAPI	99058	LOCAÇÃO DE PONTO PARA REFERÊNCIA TOPOGRÁFICA. AF_10/2018	UN		7,82
SINAPI	99059	LOCAÇÃO CONVENCIONAL DE OBRA, UTILIZANDO GABARITO DE TÁBUAS CORRIDAS PONTALETADAS A CADA 2,00M - 2 UTILIZAÇÕES. AF_10/2018	M		62,98
SINAPI	99060	LOCAÇÃO COM CAVALETE COM ALTURA DE 1,00 M - 2 UTILIZAÇÕES. AF_10/2018	UN		167,59
SINAPI	99061	LOCAÇÃO COM CAVALETE COM ALTURA DE 0,50 M - 2 UTILIZAÇÕES. AF_10/2018	UN		112,51
SINAPI	99062	MARCAÇÃO DE PONTOS EM GABARITO OU CAVALETE. AF_10/2018	UN		2,59
SINAPI	99063	LOCAÇÃO DE REDE DE ÁGUA OU ESGOTO. AF_10/2018	M		5,62
SINAPI	99064	LOCAÇÃO DE PAVIMENTAÇÃO. AF_10/2018	M		0,39
SINAPI	93588	TRANSPORTE COM CAMINHÃO BASCULANTE DE 10 M³, EM VIA URBANA EM LEITO NATURAL (UNIDADE: M3XKM). AF_07/2020	M3XKM		3,19
SINAPI	93589	TRANSPORTE COM CAMINHÃO BASCULANTE DE 10 M³, EM VIA URBANA EM REVESTIMENTO PRIMÁRIO (UNIDADE: M3XKM). AF_07/2020	M3XKM		2,73
SINAPI	93590	TRANSPORTE COM CAMINHÃO BASCULANTE DE 10 M³, EM VIA URBANA PAVIMENTADA, ADICIONAL PARA DMT EXCEDENTE A 30 KM (UNIDADE: M3XKM). AF_07/2020	M3XKM		0,99
SINAPI	93591	TRANSPORTE COM CAMINHÃO BASCULANTE DE 14 M³, EM VIA URBANA EM LEITO NATURAL (UNIDADE: M3XKM). AF_07/2020	M3XKM		2,75
SINAPI	93592	TRANSPORTE COM CAMINHÃO BASCULANTE DE 14 M³, EM VIA URBANA EM REVESTIMENTO PRIMÁRIO (UNIDADE: M3XKM). AF_07/2020	M3XKM		2,39
SINAPI	93593	TRANSPORTE COM CAMINHÃO BASCULANTE DE 14 M³, EM VIA URBANA PAVIMENTADA, ADICIONAL PARA DMT EXCEDENTE A 30 KM (UNIDADE: M3XKM). AF_07/2020	M3XKM		0,87
SINAPI	93594	TRANSPORTE COM CAMINHÃO BASCULANTE DE 10 M³, EM VIA URBANA EM LEITO NATURAL (UNIDADE: TXKM). AF_07/2020	TXKM		2,12
SINAPI	93595	TRANSPORTE COM CAMINHÃO BASCULANTE DE 10 M³, EM VIA URBANA EM REVESTIMENTO PRIMÁRIO (UNIDADE: TXKM). AF_07/2020	TXKM		1,85
SINAPI	93596	TRANSPORTE COM CAMINHÃO BASCULANTE DE 10 M³, EM VIA URBANA PAVIMENTADA, ADICIONAL PARA DMT EXCEDENTE A 30 KM (UNIDADE: TXKM). AF_07/2020	TXKM		0,66
SINAPI	93597	TRANSPORTE COM CAMINHÃO BASCULANTE DE 14 M³, EM VIA URBANA EM LEITO NATURAL (UNIDADE: TXKM). AF_07/2020	TXKM		1,83
SINAPI	93598	TRANSPORTE COM CAMINHÃO BASCULANTE DE 14 M³, EM VIA URBANA EM REVESTIMENTO PRIMÁRIO (UNIDADE: TXKM). AF_07/2020	TXKM		1,58
SINAPI	93599	TRANSPORTE COM CAMINHÃO BASCULANTE DE 14 M³, EM VIA URBANA PAVIMENTADA, ADICIONAL PARA DMT EXCEDENTE A 30 KM (UNIDADE: TXKM). AF_07/2020	TXKM		0,58
SINAPI	95425	TRANSPORTE COM CAMINHÃO BASCULANTE DE 18 M³, EM VIA URBANA EM LEITO NATURAL (UNIDADE: M3XKM). AF_07/2020	M3XKM		2,34
SINAPI	95426	TRANSPORTE COM CAMINHÃO BASCULANTE DE 18 M³, EM VIA URBANA EM REVESTIMENTO PRIMÁRIO (UNIDADE: M3XKM). AF_07/2020	M3XKM		2,02
SINAPI	95427	TRANSPORTE COM CAMINHÃO BASCULANTE DE 18 M³, EM VIA URBANA PAVIMENTADA, ADICIONAL PARA DMT EXCEDENTE A 30 KM (UNIDADE: M3XKM). AF_07/2020	M3XKM		0,76
SINAPI	95428	TRANSPORTE COM CAMINHÃO BASCULANTE DE 18 M³, EM VIA URBANA EM LEITO NATURAL (UNIDADE: TXKM). AF_07/2020	TXKM		1,57
SINAPI	95429	TRANSPORTE COM CAMINHÃO BASCULANTE DE 18 M³, EM VIA URBANA EM REVESTIMENTO PRIMÁRIO (UNIDADE: TXKM). AF_07/2020	TXKM		1,36
SINAPI	95430	TRANSPORTE COM CAMINHÃO BASCULANTE DE 18 M³, EM VIA URBANA PAVIMENTADA, ADICIONAL PARA DMT EXCEDENTE A 30 KM (UNIDADE: TXKM). AF_07/2020	TXKM		0,47

FONTE	CÓDIGO	DESCRIÇÃO	UNIDADE	DESONERADO	NÃO DESONERADO
SINAPI	95875	TRANSPORTE COM CAMINHÃO BASCULANTE DE 10 M³, EM VIA URBANA PAVIMENTADA, DMT ATÉ 30 KM (UNIDADE: M3XKM). AF_07/2020	M3XKM		2,53
SINAPI	95876	TRANSPORTE COM CAMINHÃO BASCULANTE DE 14 M³, EM VIA URBANA PAVIMENTADA, DMT ATÉ 30 KM (UNIDADE: M3XKM). AF_07/2020	M3XKM		2,16
SINAPI	95877	TRANSPORTE COM CAMINHÃO BASCULANTE DE 18 M³, EM VIA URBANA PAVIMENTADA, DMT ATÉ 30 KM (UNIDADE: M3XKM). AF_07/2020	M3XKM		1,85
SINAPI	95878	TRANSPORTE COM CAMINHÃO BASCULANTE DE 10 M³, EM VIA URBANA PAVIMENTADA, DMT ATÉ 30 KM (UNIDADE: TXKM). AF_07/2020	TXKM		1,69
SINAPI	95879	TRANSPORTE COM CAMINHÃO BASCULANTE DE 14 M³, EM VIA URBANA PAVIMENTADA, DMT ATÉ 30 KM (UNIDADE: TXKM). AF_07/2020	TXKM		1,47
SINAPI	95880	TRANSPORTE COM CAMINHÃO BASCULANTE DE 18 M³, EM VIA URBANA PAVIMENTADA, DMT ATÉ 30 KM (UNIDADE: TXKM). AF_07/2020	TXKM		1,25
SINAPI	97912	TRANSPORTE COM CAMINHÃO BASCULANTE DE 6 M³, EM VIA URBANA EM LEITO NATURAL (UNIDADE: M3XKM). AF_07/2020	M3XKM		3,84
SINAPI	97913	TRANSPORTE COM CAMINHÃO BASCULANTE DE 6 M³, EM VIA URBANA EM REVESTIMENTO PRIMÁRIO (UNIDADE: M3XKM). AF_07/2020	M3XKM		3,33
SINAPI	97914	TRANSPORTE COM CAMINHÃO BASCULANTE DE 6 M³, EM VIA URBANA PAVIMENTADA, DMT ATÉ 30 KM (UNIDADE: M3XKM). AF_07/2020	M3XKM		3,05
SINAPI	97915	TRANSPORTE COM CAMINHÃO BASCULANTE DE 6 M³, EM VIA URBANA PAVIMENTADA, ADICIONAL PARA DMT EXCEDENTE A 30 KM (UNIDADE: M3XKM). AF_07/2020	M3XKM		1,22
SINAPI	100937	TRANSPORTE COM CAMINHÃO BASCULANTE DE 6 M³, EM VIA INTERNA (DENTRO DO CANTEIRO - UNIDADE: M3XKM). AF_07/2020	M3XKM		9,17
SINAPI	100938	TRANSPORTE COM CAMINHÃO BASCULANTE DE 10 M³, EM VIA INTERNA (DENTRO DO CANTEIRO - UNIDADE: M3XKM). AF_07/2020	M3XKM		7,60
SINAPI	100939	TRANSPORTE COM CAMINHÃO BASCULANTE DE 14 M³, EM VIA INTERNA (DENTRO DO CANTEIRO - UNIDADE: M3XKM). AF_07/2020	M3XKM		6,59
SINAPI	100940	TRANSPORTE COM CAMINHÃO BASCULANTE DE 18 M³, EM VIA INTERNA (DENTRO DO CANTEIRO - UNIDADE: M3XKM). AF_07/2020	M3XKM		5,61
SINAPI	100941	TRANSPORTE COM CAMINHÃO BASCULANTE DE 6 M³, EM VIA INTERNA (DENTRO DO CANTEIRO - UNIDADE: TXKM). AF_07/2020	TXKM		6,10
SINAPI	100942	TRANSPORTE COM CAMINHÃO BASCULANTE DE 10 M³, EM VIA INTERNA A OBRA (UNIDADE: TXKM). AF_07/2020	TXKM		5,07
SINAPI	100943	TRANSPORTE COM CAMINHÃO BASCULANTE DE 14 M³, EM VIA INTERNA (DENTRO DO CANTEIRO - UNIDADE: TXKM). AF_07/2020	TXKM		4,37
SINAPI	100944	TRANSPORTE COM CAMINHÃO BASCULANTE DE 18 M³, EM VIA INTERNA (DENTRO DO CANTEIRO - UNIDADE: TXKM). AF_07/2020	TXKM		3,76
SINAPI	100945	TRANSPORTE COM CAMINHÃO CARROCERIA 9T, EM VIA URBANA EM LEITO NATURAL (UNIDADE: TXKM). AF_07/2020	TXKM		2,89
SINAPI	100946	TRANSPORTE COM CAMINHÃO CARROCERIA 9T, EM VIA URBANA EM REVESTIMENTO PRIMÁRIO (UNIDADE: TXKM). AF_07/2020	TXKM		2,50
SINAPI	100947	TRANSPORTE COM CAMINHÃO CARROCERIA 9T, EM VIA URBANA PAVIMENTADA, DMT ATÉ 30KM (UNIDADE: TXKM). AF_07/2020	TXKM		2,30
SINAPI	100948	TRANSPORTE COM CAMINHÃO CARROCERIA 9T, EM VIA URBANA PAVIMENTADA, ADICIONAL PARA DMT EXCEDENTE A 30 KM (UNIDADE: TXKM). AF_07/2020	TXKM		0,91
SINAPI	100949	TRANSPORTE COM CAMINHÃO CARROCERIA 9T, EM VIA INTERNA (DENTRO DO CANTEIRO - UNIDADE: TXKM). AF_07/2020	TXKM		6,88
SINAPI	100950	TRANSPORTE COM CAMINHÃO CARROCERIA COM GUINDAUTO (MUNCK), MOMENTO MÁXIMO DE CARGA 11,7 TM, EM VIA URBANA EM LEITO NATURAL (UNIDADE: TXKM). AF_07/2020	TXKM		3,67
SINAPI	100951	TRANSPORTE COM CAMINHÃO CARROCERIA COM GUINDAUTO (MUNCK), MOMENTO MÁXIMO DE CARGA 11,7 TM, EM VIA URBANA EM REVESTIMENTO PRIMÁRIO (UNIDADE: TXKM). AF_07/2020	TXKM		3,17
SINAPI	100952	TRANSPORTE COM CAMINHÃO CARROCERIA COM GUINDAUTO (MUNCK), MOMENTO MÁXIMO DE CARGA 11,7 TM, EM VIA URBANA PAVIMENTADA, DMT ATÉ 30KM (UNIDADE: TXKM). AF_07/2020	TXKM		2,91
SINAPI	100953	TRANSPORTE COM CAMINHÃO CARROCERIA COM GUINDAUTO (MUNCK), MOMENTO MÁXIMO DE CARGA 11,7 TM, EM VIA URBANA PAVIMENTADA, ADICIONAL PARA DMT EXCEDENTE A 30 KM (UNIDADE: TXKM). AF_07/2020	TXKM		1,16
SINAPI	100954	TRANSPORTE COM CAMINHÃO CARROCERIA COM GUINDAUTO (MUNCK), MOMENTO MÁXIMO DE CARGA 11,7 TM, EM VIA INTERNA (DENTRO DO CANTEIRO - UNIDADE: TXKM). AF_07/2020	TXKM		8,74
SINAPI	100955	TRANSPORTE COM CAMINHÃO PIPA DE 6 M³, EM VIA URBANA EM LEITO NATURAL (UNIDADE: M3XKM). AF_07/2020	M3XKM		5,03
SINAPI	100956	TRANSPORTE COM CAMINHÃO PIPA DE 6 M³, EM VIA URBANA EM REVESTIMENTO PRIMÁRIO (UNIDADE: M3XKM). AF_07/2020	M3XKM		4,37
SINAPI	100957	TRANSPORTE COM CAMINHÃO PIPA DE 6 M³, EM VIA URBANA PAVIMENTADA, DMT ATÉ 30KM (UNIDADE: M3XKM). AF_07/2020	M3XKM		4,00
SINAPI	100958	TRANSPORTE COM CAMINHÃO PIPA DE 6 M³, EM VIA URBANA PAVIMENTADA, ADICIONAL PARA DMT EXCEDENTE A 30 KM (UNIDADE: M3XKM). AF_07/2020	M3XKM		1,60
SINAPI	100959	TRANSPORTE COM CAMINHÃO PIPA DE 6 M³, EM VIA INTERNA (DENTRO DO CANTEIRO - UNIDADE: M3XKM). AF_07/2020	M3XKM		12,00
SINAPI	100960	TRANSPORTE COM CAMINHÃO PIPA DE 10 M³, EM VIA URBANA EM LEITO NATURAL (UNIDADE: M3XKM). AF_07/2020	M3XKM		3,71
SINAPI	100961	TRANSPORTE COM CAMINHÃO PIPA DE 10 M³, EM VIA URBANA EM REVESTIMENTO PRIMÁRIO (UNIDADE: M3XKM). AF_07/2020	M3XKM		3,22
SINAPI	100962	TRANSPORTE COM CAMINHÃO PIPA DE 10 M³, EM VIA URBANA PAVIMENTADA, DMT ATÉ 30KM (UNIDADE: M3XKM). AF_07/2020	M3XKM		2,93
SINAPI	100963	TRANSPORTE COM CAMINHÃO PIPA DE 10 M³, EM VIA URBANA PAVIMENTADA, ADICIONAL PARA DMT EXCEDENTE A 30 KM (UNIDADE: M3XKM). AF_07/2020	M3XKM		1,15
SINAPI	100964	TRANSPORTE COM CAMINHÃO PIPA DE 10 M³, EM VIA INTERNA (DENTRO DO CANTEIRO - UNIDADE: M3XKM). AF_07/2020	M3XKM		8,91
SINAPI	100973	CARGA, MANOBRA E DESCARGA DE SOLOS E MATERIAIS GRANULARES EM CAMINHÃO BASCULANTE 6 M³ - CARGA COM PÁ CARREGADEIRA (CAÇAMBA DE 1,7 A 2,8 M³ / 128 HP) E DESCARGA LIVRE (UNIDADE: M3). AF_07/2020	M3		9,04
SINAPI	100974	CARGA, MANOBRA E DESCARGA DE SOLOS E MATERIAIS GRANULARES EM CAMINHÃO BASCULANTE 10 M³ - CARGA COM PÁ CARREGADEIRA (CAÇAMBA DE 1,7 A 2,8 M³ / 128 HP) E DESCARGA LIVRE (UNIDADE: M3). AF_07/2020	M3		8,67
SINAPI	100975	CARGA, MANOBRA E DESCARGA DE SOLOS E MATERIAIS GRANULARES EM CAMINHÃO BASCULANTE 14 M³ - CARGA COM PÁ CARREGADEIRA (CAÇAMBA DE 1,7 A 2,8 M³ / 128 HP) E DESCARGA LIVRE (UNIDADE: M3). AF_07/2020	M3		8,65
SINAPI	100965	TRANSPORTE COM CAMINHÃO TANQUE DE TRANSPORTE DE MATERIAL ASFÁLTICO DE 30000 L, EM VIA URBANA EM LEITO NATURAL (UNIDADE: TXKM). AF_07/2020	TXKM		1,80
SINAPI	100966	TRANSPORTE COM CAMINHÃO TANQUE DE TRANSPORTE DE MATERIAL ASFÁLTICO DE 30000 L, EM VIA URBANA EM REVESTIMENTO PRIMÁRIO (UNIDADE: TXKM). AF_07/2020	TXKM		1,54
SINAPI	100969	TRANSPORTE COM CAMINHÃO TANQUE DE TRANSPORTE DE MATERIAL ASFÁLTICO DE 20000 L, EM VIA URBANA EM LEITO NATURAL (UNIDADE: TXKM). AF_07/2020	TXKM		2,37
SINAPI	100970	TRANSPORTE COM CAMINHÃO TANQUE DE TRANSPORTE DE MATERIAL ASFÁLTICO DE 20000 L, EM VIA URBANA EM REVESTIMENTO PRIMÁRIO (UNIDADE: TXKM). AF_07/2020	TXKM		2,00
SINAPI	102330	TRANSPORTE COM CAMINHÃO TANQUE DE TRANSPORTE DE MATERIAL ASFÁLTICO DE 30000 L, EM VIA URBANA PAVIMENTADA, DMT ATÉ 30KM (UNIDADE: TXKM). AF_07/2020	TXKM		1,44
SINAPI	102331	TRANSPORTE COM CAMINHÃO TANQUE DE TRANSPORTE DE MATERIAL ASFÁLTICO DE 30000 L, EM VIA URBANA PAVIMENTADA, ADICIONAL PARA DMT EXCEDENTE A 30 KM (UNIDADE: TXKM). AF_07/2020	TXKM		0,56
SINAPI	102332	TRANSPORTE COM CAMINHÃO TANQUE DE TRANSPORTE DE MATERIAL ASFÁLTICO DE 20000 L, EM VIA URBANA PAVIMENTADA, DMT ATÉ 30KM (UNIDADE: TXKM). AF_07/2020	TXKM		1,88
SINAPI	102333	TRANSPORTE COM CAMINHÃO TANQUE DE TRANSPORTE DE MATERIAL ASFÁLTICO DE 20000 L, EM VIA URBANA PAVIMENTADA, ADICIONAL PARA DMT EXCEDENTE A 30 KM (UNIDADE: TXKM). AF_07/2020	TXKM		0,75
SINAPI	101019	CARGA, MANOBRA E DESCARGA MANUAL DE TUBOS PLÁSTICOS, DN MENOR OU IGUAL A 100 MM, EM CAMINHÃO CARROCERIA 9T. AF_07/2020	T		590,06
SINAPI	101479	CARGA, MANOBRA E DESCARGA MANUAL DE TUBOS PLÁSTICOS, DN 200 MM, EM CAMINHÃO CARROCERIA 9T. AF_07/2020	T		171,92
SINAPI	102568	CARGA, MANOBRA E DESCARGA MANUAL DE TUBOS PLÁSTICOS, DN 150 MM, EM CAMINHÃO CARROCERIA 9T. AF_06/2021	T		292,87

FUNTE	CÓDIGO	DESCRIÇÃO	UNIDADE	DESONERADO	NÃO DESONERADO
SINAPI	100976	CARGA, MANOBRA E DESCARGA DE SOLOS E MATERIAIS GRANULARES EM CAMINHÃO BASCULANTE 18 M³ - CARGA COM PÁ CARREGADEIRA (CAÇAMBA DE 1,7 A 2,8 M³ / 128 HP) E DESCARGA LIVRE (UNIDADE: M3). AF_07/2020	M3		8,47
SINAPI	100977	CARGA, MANOBRA E DESCARGA DE SOLOS E MATERIAIS GRANULARES EM CAMINHÃO BASCULANTE 6 M³ - CARGA COM ESCAVADEIRA HIDRÁULICA (CAÇAMBA DE 1,20 M³ / 155 HP) E DESCARGA LIVRE (UNIDADE: M3). AF_07/2020	M3		7,79
SINAPI	100978	CARGA, MANOBRA E DESCARGA DE SOLOS E MATERIAIS GRANULARES EM CAMINHÃO BASCULANTE 10 M³ - CARGA COM ESCAVADEIRA HIDRÁULICA (CAÇAMBA DE 1,20 M³ / 155 HP) E DESCARGA LIVRE (UNIDADE: M3). AF_07/2020	M3		7,00
SINAPI	100979	CARGA, MANOBRA E DESCARGA DE SOLOS E MATERIAIS GRANULARES EM CAMINHÃO BASCULANTE 14 M³ - CARGA COM ESCAVADEIRA HIDRÁULICA (CAÇAMBA DE 1,20 M³ / 155 HP) E DESCARGA LIVRE (UNIDADE: M3). AF_07/2020	M3		6,66
SINAPI	100980	CARGA, MANOBRA E DESCARGA DE SOLOS E MATERIAIS GRANULARES EM CAMINHÃO BASCULANTE 18 M³ - CARGA COM ESCAVADEIRA HIDRÁULICA (CAÇAMBA DE 1,20 M³ / 155 HP) E DESCARGA LIVRE (UNIDADE: M3). AF_07/2020	M3		6,29
SINAPI	100981	CARGA, MANOBRA E DESCARGA DE ENTULHO EM CAMINHÃO BASCULANTE 6 M³ - CARGA COM ESCAVADEIRA HIDRÁULICA (CAÇAMBA DE 0,80 M³ / 111 HP) E DESCARGA LIVRE (UNIDADE: M3). AF_07/2020	M3		9,46
SINAPI	100982	CARGA, MANOBRA E DESCARGA DE ENTULHO EM CAMINHÃO BASCULANTE 10 M³ - CARGA COM ESCAVADEIRA HIDRÁULICA (CAÇAMBA DE 0,80 M³ / 111 HP) E DESCARGA LIVRE (UNIDADE: M3). AF_07/2020	M3		9,03
SINAPI	100983	CARGA, MANOBRA E DESCARGA DE ENTULHO EM CAMINHÃO BASCULANTE 14 M³ - CARGA COM ESCAVADEIRA HIDRÁULICA (CAÇAMBA DE 0,80 M³ / 111 HP) E DESCARGA LIVRE (UNIDADE: M3). AF_07/2020	M3		8,98
SINAPI	100984	CARGA, MANOBRA E DESCARGA DE ENTULHO EM CAMINHÃO BASCULANTE 18 M³ - CARGA COM ESCAVADEIRA HIDRÁULICA (CAÇAMBA DE 0,80 M³ / 111 HP) E DESCARGA LIVRE (UNIDADE: M3). AF_07/2020	M3		8,78
SINAPI	100985	CARGA DE MISTURA ASFÁLTICA EM CAMINHÃO BASCULANTE 6 M³ (UNIDADE: M3). AF_07/2020	M3		7,75
SINAPI	100986	CARGA DE MISTURA ASFÁLTICA EM CAMINHÃO BASCULANTE 10 M³ (UNIDADE: M3). AF_07/2020	M3		9,23
SINAPI	100987	CARGA DE MISTURA ASFÁLTICA EM CAMINHÃO BASCULANTE 14 M³ (UNIDADE: M3). AF_07/2020	M3		10,46
SINAPI	100988	CARGA DE MISTURA ASFÁLTICA EM CAMINHÃO BASCULANTE 18 M³ (UNIDADE: M3). AF_07/2020	M3		11,07
SINAPI	100989	CARGA, MANOBRA E DESCARGA DE SOLOS E MATERIAIS GRANULARES EM CAMINHÃO BASCULANTE 6 M³ - CARGA COM PÁ CARREGADEIRA (CAÇAMBA DE 1,7 A 2,8 M³ / 128 HP) E DESCARGA LIVRE (UNIDADE: T). AF_07/2020	T		6,03
SINAPI	100990	CARGA, MANOBRA E DESCARGA DE SOLOS E MATERIAIS GRANULARES EM CAMINHÃO BASCULANTE 10 M³ - CARGA COM PÁ CARREGADEIRA (CAÇAMBA DE 1,7 A 2,8 M³ / 128 HP) E DESCARGA LIVRE (UNIDADE: T). AF_07/2020	T		5,78
SINAPI	100991	CARGA, MANOBRA E DESCARGA DE SOLOS E MATERIAIS GRANULARES EM CAMINHÃO BASCULANTE 14 M³ - CARGA COM PÁ CARREGADEIRA (CAÇAMBA DE 1,7 A 2,8 M³ / 128 HP) E DESCARGA LIVRE (UNIDADE: T). AF_07/2020	T		5,80
SINAPI	100992	CARGA, MANOBRA E DESCARGA DE SOLOS E MATERIAIS GRANULARES EM CAMINHÃO BASCULANTE 18 M³ - CARGA COM PÁ CARREGADEIRA (CAÇAMBA DE 1,7 A 2,8 M³ / 128 HP) E DESCARGA LIVRE (UNIDADE: T). AF_07/2020	T		5,64
SINAPI	100993	CARGA, MANOBRA E DESCARGA DE SOLOS E MATERIAIS GRANULARES EM CAMINHÃO BASCULANTE 6 M³ - CARGA COM ESCAVADEIRA HIDRÁULICA (CAÇAMBA DE 1,20 M³ / 155 HP) E DESCARGA LIVRE (UNIDADE: T). AF_07/2020	T		5,18
SINAPI	100994	CARGA, MANOBRA E DESCARGA DE SOLOS E MATERIAIS GRANULARES EM CAMINHÃO BASCULANTE 10 M³ - CARGA COM ESCAVADEIRA HIDRÁULICA (CAÇAMBA DE 1,20 M³ / 155 HP) E DESCARGA LIVRE (UNIDADE: T). AF_07/2020	T		4,63
SINAPI	100995	CARGA, MANOBRA E DESCARGA DE SOLOS E MATERIAIS GRANULARES EM CAMINHÃO BASCULANTE 14 M³ - CARGA COM ESCAVADEIRA HIDRÁULICA (CAÇAMBA DE 1,20 M³ / 155 HP) E DESCARGA LIVRE (UNIDADE: T). AF_07/2020	T		4,44
SINAPI	100996	CARGA, MANOBRA E DESCARGA DE SOLOS E MATERIAIS GRANULARES EM CAMINHÃO BASCULANTE 18 M³ - CARGA COM ESCAVADEIRA HIDRÁULICA (CAÇAMBA DE 1,20 M³ / 155 HP) E DESCARGA LIVRE (UNIDADE: T). AF_07/2020	T		4,17
SINAPI	100997	CARGA, MANOBRA E DESCARGA DE ENTULHO EM CAMINHÃO BASCULANTE 6 M³ - CARGA COM ESCAVADEIRA HIDRÁULICA (CAÇAMBA DE 0,80 M³ / 111 HP) E DESCARGA LIVRE (UNIDADE: T). AF_07/2020	T		6,31
SINAPI	100998	CARGA, MANOBRA E DESCARGA DE ENTULHO EM CAMINHÃO BASCULANTE 10 M³ - CARGA COM ESCAVADEIRA HIDRÁULICA (CAÇAMBA DE 0,80 M³ / 111 HP) E DESCARGA LIVRE (UNIDADE: T). AF_07/2020	T		6,02
SINAPI	100999	CARGA, MANOBRA E DESCARGA DE ENTULHO EM CAMINHÃO BASCULANTE 14 M³ - CARGA COM ESCAVADEIRA HIDRÁULICA (CAÇAMBA DE 0,80 M³ / 111 HP) E DESCARGA LIVRE (UNIDADE: T). AF_07/2020	T		6,02
SINAPI	101000	CARGA, MANOBRA E DESCARGA DE ENTULHO EM CAMINHÃO BASCULANTE 18 M³ - CARGA COM ESCAVADEIRA HIDRÁULICA (CAÇAMBA DE 0,80 M³ / 111 HP) E DESCARGA LIVRE (UNIDADE: T). AF_07/2020	T		5,85
SINAPI	101001	CARGA DE MISTURA ASFÁLTICA EM CAMINHÃO BASCULANTE 6 M³ (UNIDADE: T). AF_07/2020	T		5,17
SINAPI	101002	CARGA DE MISTURA ASFÁLTICA EM CAMINHÃO BASCULANTE 10 M³ (UNIDADE: T). AF_07/2020	T		6,14
SINAPI	101003	CARGA DE MISTURA ASFÁLTICA EM CAMINHÃO BASCULANTE 14 M³ (UNIDADE: T). AF_07/2020	T		6,97
SINAPI	101004	CARGA DE MISTURA ASFÁLTICA EM CAMINHÃO BASCULANTE 18 M³ (UNIDADE: T). AF_07/2020	T		7,38
SINAPI	101005	CARGA, MANOBRA E DESCARGA DE ÁGUA EM CAMINHÃO PIPA 6 M³. AF_07/2020	M3		19,14
SINAPI	101006	CARGA, MANOBRA E DESCARGA DE ÁGUA EM CAMINHÃO PIPA 10 M³. AF_07/2020	M3		21,13
SINAPI	101007	CARGA DE ÁGUA EM CAMINHÃO PIPA 6 M³. AF_07/2020	M3		5,54
SINAPI	101008	CARGA DE ÁGUA EM CAMINHÃO PIPA 10 M³. AF_07/2020	M3		5,59
SINAPI	101009	CARGA, MANOBRA E DESCARGA DE POSTE DE CONCRETO EM CAMINHÃO CARROCERIA COM GUINDAUTO (MUNCK) 11,7 TM. AF_07/2020	T		44,26
SINAPI	101010	CARGA, MANOBRA E DESCARGA DE PERFIL METÁLICO EM CAMINHÃO CARROCERIA COM GUINDAUTO (MUNCK) 11,7 TM. AF_07/2020	T		27,87
SINAPI	101013	CARGA, MANOBRA E DESCARGA DE TUBOS DE CONCRETO, DN MENOR OU IGUAL A 300 MM, EM CAMINHÃO CARROCERIA COM GUINDAUTO (MUNCK) 11,7 TM. AF_07/2020	T		46,52
SINAPI	101014	CARGA, MANOBRA E DESCARGA DE TUBOS DE CONCRETO, DN 400 MM, EM CAMINHÃO CARROCERIA COM GUINDAUTO (MUNCK) 11,7 TM. AF_07/2020	T		42,61
SINAPI	101015	CARGA, MANOBRA E DESCARGA DE TUBOS DE CONCRETO, DN 500 MM, EM CAMINHÃO CARROCERIA COM GUINDAUTO (MUNCK) 11,7 TM. AF_07/2020	T		35,01
SINAPI	101016	CARGA, MANOBRA E DESCARGA DE TUBOS METÁLICOS, DN MENOR OU IGUAL A 150 MM, EM CAMINHÃO CARROCERIA COM GUINDAUTO (MUNCK) 11,7 TM. AF_07/2020	T		40,52
SINAPI	101017	CARGA, MANOBRA E DESCARGA DE TUBOS METÁLICOS, DN 200 MM, EM CAMINHÃO CARROCERIA COM GUINDAUTO (MUNCK) 11,7 TM. AF_07/2020	T		30,72
SINAPI	101018	CARGA, MANOBRA E DESCARGA DE TUBOS METÁLICOS, DN 250 MM, EM CAMINHÃO CARROCERIA COM GUINDAUTO (MUNCK) 11,7 TM. AF_07/2020	T		25,24
SINAPI	101463	CARGA, MANOBRA E DESCARGA DE TUBOS DE CONCRETO, DN 600 MM, EM CAMINHÃO CARROCERIA COM GUINDAUTO (MUNCK) 11,7 TM. AF_07/2020	T		46,65
SINAPI	101464	CARGA, MANOBRA E DESCARGA DE TUBOS DE CONCRETO, DN 700 MM, EM CAMINHÃO CARROCERIA COM GUINDAUTO (MUNCK) 11,7 TM. AF_07/2020	T		35,84
SINAPI	101465	CARGA, MANOBRA E DESCARGA DE TUBOS DE CONCRETO, DN 800 MM, EM CAMINHÃO CARROCERIA COM GUINDAUTO (MUNCK) 11,7 TM. AF_07/2020	T		27,39
SINAPI	101466	CARGA, MANOBRA E DESCARGA DE TUBOS DE CONCRETO, DN 900 MM, EM CAMINHÃO CARROCERIA COM GUINDAUTO (MUNCK) 11,7 TM. AF_07/2020	T		22,28
SINAPI	101467	CARGA, MANOBRA E DESCARGA DE TUBOS DE CONCRETO, DN 1000 MM, EM CAMINHÃO CARROCERIA COM GUINDAUTO (MUNCK) 11,7 TM. AF_07/2020	T		18,65
SINAPI	101468	CARGA, MANOBRA E DESCARGA DE TUBOS DE CONCRETO, DN 1200 MM, EM CAMINHÃO CARROCERIA COM GUINDAUTO (MUNCK) 11,7 TM. AF_07/2020	T		17,06
SINAPI	101469	CARGA, MANOBRA E DESCARGA DE TUBOS METÁLICOS, DN 300 MM, EM CAMINHÃO CARROCERIA COM GUINDAUTO (MUNCK) 11,7 TM. AF_07/2020	T		38,17
SINAPI	101470	CARGA, MANOBRA E DESCARGA DE TUBOS METÁLICOS, DN 350 MM, EM CAMINHÃO CARROCERIA COM GUINDAUTO (MUNCK) 11,7 TM. AF_07/2020	T		30,30
SINAPI	101471	CARGA, MANOBRA E DESCARGA DE TUBOS METÁLICOS, DN 400 MM, EM CAMINHÃO CARROCERIA COM GUINDAUTO (MUNCK) 11,7 TM. AF_07/2020	T		26,00
SINAPI	101472	CARGA, MANOBRA E DESCARGA DE TUBOS METÁLICOS, DN 500 MM, EM CAMINHÃO CARROCERIA COM GUINDAUTO (MUNCK) 11,7 TM. AF_07/2020	T		20,23
SINAPI	101473	CARGA, MANOBRA E DESCARGA DE TUBOS METÁLICOS, DN 600 MM, EM CAMINHÃO CARROCERIA COM GUINDAUTO (MUNCK) 11,7 TM. AF_07/2020	T		29,13
SINAPI	101474	CARGA, MANOBRA E DESCARGA DE TUBOS METÁLICOS, DN 700 MM, EM CAMINHÃO CARROCERIA COM GUINDAUTO (MUNCK) 11,7 TM. AF_07/2020	T		20,84
SINAPI	101475	CARGA, MANOBRA E DESCARGA DE TUBOS METÁLICOS, DN 800 MM, EM CAMINHÃO CARROCERIA COM GUINDAUTO (MUNCK) 11,7 TM. AF_07/2020	T		18,49
SINAPI	101476	CARGA, MANOBRA E DESCARGA DE TUBOS METÁLICOS, DN 900 MM, EM CAMINHÃO CARROCERIA COM GUINDAUTO (MUNCK) 11,7 TM. AF_07/2020	T		16,49
SINAPI	101477	CARGA, MANOBRA E DESCARGA DE TUBOS METÁLICOS, DN 1000 MM, EM CAMINHÃO CARROCERIA COM GUINDAUTO (MUNCK) 11,7 TM. AF_07/2020	T		13,50

FONTE	CÓDIGO	DESCRIÇÃO	UNIDADE	DESONERADO	NÃO DESONERADO
SINAPI	101478	CARGA, MANOBRA E DESCARGA DE TUBOS METÁLICOS, DN 1200 MM, EM CAMINHÃO CARROCERIA COM GUINDAUTO (MUNCK) 11,7 TM. AF_07/2020	T		11,49
SINAPI	101480	CARGA, MANOBRA E DESCARGA DE TUBOS PLÁSTICOS, DN 250 MM, EM CAMINHÃO CARROCERIA COM GUINDAUTO (MUNCK) 11,7 TM. AF_07/2020	T		68,27
SINAPI	101481	CARGA, MANOBRA E DESCARGA DE TUBOS PLÁSTICOS, DN 300 MM, EM CAMINHÃO CARROCERIA COM GUINDAUTO (MUNCK) 11,7 TM. AF_07/2020	T		49,31
SINAPI	101482	CARGA, MANOBRA E DESCARGA DE TUBOS PLÁSTICOS, DN 400 MM, EM CAMINHÃO CARROCERIA COM GUINDAUTO (MUNCK) 11,7 TM. AF_07/2020	T		36,86
SINAPI	101483	CARGA, MANOBRA E DESCARGA DE TUBOS PLÁSTICOS, DN 500 MM, EM CAMINHÃO CARROCERIA COM GUINDAUTO (MUNCK) 11,7 TM. AF_07/2020	T		38,25
SINAPI	101484	CARGA, MANOBRA E DESCARGA DE TUBOS PLÁSTICOS, DN 600 MM, EM CAMINHÃO CARROCERIA COM GUINDAUTO (MUNCK) 11,7 TM. AF_07/2020	T		198,26
SINAPI	101485	CARGA, MANOBRA E DESCARGA DE TUBOS PLÁSTICOS, DN 750 MM, EM CAMINHÃO CARROCERIA COM GUINDAUTO (MUNCK) 11,7 TM. AF_07/2020	T		152,19
SINAPI	101486	CARGA, MANOBRA E DESCARGA DE TUBOS PLÁSTICOS, DN 900 MM, EM CAMINHÃO CARROCERIA COM GUINDAUTO (MUNCK) 11,7 TM. AF_07/2020	T		137,09
SINAPI	101487	CARGA, MANOBRA E DESCARGA DE TUBOS PLÁSTICOS, DN 1000 MM, EM CAMINHÃO CARROCERIA COM GUINDAUTO (MUNCK) 11,7 TM. AF_07/2020	T		100,38
SINAPI	101488	CARGA, MANOBRA E DESCARGA DE TUBOS PLÁSTICOS, DN 1200 MM, EM CAMINHÃO CARROCERIA COM GUINDAUTO (MUNCK) 11,7 TM. AF_07/2020	T		86,85
SINAPI	101188	RECOMPOSIÇÃO PARCIAL DE ARAME FARPADO Nº 14 CLASSE 250, FIXADO EM CERCA COM MOURÕES DE CONCRETO - FORNECIMENTO E INSTALAÇÃO. AF_05/2020	M		6,08
SINAPI	101189	CERCA COM MOURÕES DE CONCRETO, RETO, H=3,00 M, ESPAÇAMENTO DE 2,5 M, CRAVADOS 0,5 M, COM 4 FIOS DE ARAME FARPADO Nº 14 CLASSE 250 - FORNECIMENTO E INSTALAÇÃO. AF_05/2020	M		74,54
SINAPI	101190	CERCA COM MOURÕES DE CONCRETO, RETO, H=3,00 M, ESPAÇAMENTO DE 2,5 M, CRAVADOS 0,5 M, COM 4 FIOS DE ARAME DE AÇO OVALADO 15X17 - FORNECIMENTO E INSTALAÇÃO. AF_05/2020	M		73,90
SINAPI	101191	CERCA COM MOURÕES DE CONCRETO, RETO, H=3,00 M, ESPAÇAMENTO DE 2,5 M, CRAVADOS 0,5 M, COM 4 FIOS DE ARAME MISTO - FORNECIMENTO E INSTALAÇÃO. AF_05/2020	M		74,22
SINAPI	101192	CERCA COM MOURÕES DE CONCRETO, RETO, H=2,30 M, ESPAÇAMENTO DE 2,5 M, CRAVADOS 0,5 M, COM 4 FIOS DE ARAME FARPADO Nº 14 CLASSE 250 - FORNECIMENTO E INSTALAÇÃO. AF_05/2020	M		72,84
SINAPI	101193	CERCA COM MOURÕES DE CONCRETO, RETO, H=2,30 M, ESPAÇAMENTO DE 2,5 M, CRAVADOS 0,5 M, COM 4 FIOS DE ARAME DE AÇO OVALADO 15X17 - FORNECIMENTO E INSTALAÇÃO. AF_05/2020	M		66,87
SINAPI	101194	CERCA COM MOURÕES DE CONCRETO, RETO, H=2,30 M, ESPAÇAMENTO DE 2,5 M, CRAVADOS 0,5 M, COM 4 FIOS DE ARAME MISTO - FORNECIMENTO E INSTALAÇÃO. AF_05/2020	M		67,19
SINAPI	101197	CERCA COM MOURÕES DE CONCRETO, SEÇÃO "T" PONTA INCLINADA, 10X10 CM, ESPAÇAMENTO DE 2,5 M, CRAVADOS 0,5 M, COM 11 FIOS DE ARAME FARPADO Nº 14 - FORNECIMENTO E INSTALAÇÃO. AF_05/2020	M		130,22
SINAPI	101198	CERCA COM MOURÕES DE CONCRETO, SEÇÃO "T" PONTA INCLINADA, 10X10 CM, ESPAÇAMENTO DE 2,5 M, CRAVADOS 0,5 M, COM 11 FIOS DE ARAME DE AÇO OVALADO 15X17 - FORNECIMENTO E INSTALAÇÃO. AF_05/2020	M		98,08
SINAPI	101199	CERCA COM MOURÕES DE CONCRETO, SEÇÃO "T" PONTA INCLINADA, 10X10 CM, ESPAÇAMENTO DE 2,5 M, CRAVADOS 0,5 M, COM 11 FIOS DE ARAME MISTO - FORNECIMENTO E INSTALAÇÃO. AF_05/2020	M		98,88
SINAPI	101200	CERCA COM MOURÕES DE MADEIRA, 7,5X7,5 CM, ESPAÇAMENTO DE 2,5 M, ALTURA LIVRE DE 2 M, CRAVADOS 0,5 M, COM 4 FIOS DE ARAME FARPADO Nº 14 CLASSE 250 - FORNECIMENTO E INSTALAÇÃO. AF_05/2020	M		59,67
SINAPI	101201	CERCA COM MOURÕES DE MADEIRA, 7,5X7,5 CM, ESPAÇAMENTO DE 2,5 M, ALTURA LIVRE DE 2 M, CRAVADOS 0,5 M, COM 8 FIOS DE ARAME FARPADO Nº 14 CLASSE 250 - FORNECIMENTO E INSTALAÇÃO. AF_05/2020	M		72,38
SINAPI	101202	CERCA COM MOURÕES DE MADEIRA ROLIÇA, DIÂMETRO 11 CM, ESPAÇAMENTO DE 2,5 M, ALTURA LIVRE DE 1,7 M, CRAVADOS 0,5 M, COM 5 FIOS DE ARAME FARPADO Nº 14 CLASSE 250 - FORNECIMENTO E INSTALAÇÃO. AF_05/2020	M		41,27
SINAPI	101203	CERCA COM MOURÕES DE MADEIRA ROLIÇA, DIÂMETRO 11 CM, ESPAÇAMENTO DE 2,5 M, ALTURA LIVRE DE 1,7 M, CRAVADOS 0,5 M, COM 5 FIOS DE ARAME DE AÇO OVALADO 15X17 - FORNECIMENTO E INSTALAÇÃO. AF_05/2020	M		40,47
SINAPI	101204	CERCA COM MOURÕES DE MADEIRA ROLIÇA, DIÂMETRO 11 CM, ESPAÇAMENTO DE 2,5 M, ALTURA LIVRE DE 1,7 M, CRAVADOS 0,5 M, COM 5 FIOS DE ARAME MISTO - FORNECIMENTO E INSTALAÇÃO. AF_05/2020	M		40,79
SINAPI	101205	PORTÃO COM MOURÕES DE MADEIRA ROLIÇA, DIÂMETRO 11 CM, COM 5 FIOS DE ARAME FARPADO Nº 14 CLASSE 250, SEM DOBRADIÇAS - FORNECIMENTO E INSTALAÇÃO. AF_05/2020	M		41,27
SINAPI	102362	ALAMBRADO PARA QUADRA POLIESPORTIVA, ESTRUTURADO POR TUBOS DE AÇO GALVANIZADO, (MONTANTES COM DIÂMETRO 2", TRAVESSAS E ESCORAS COM DIÂMETRO 1 1/4" COM TELA DE ARAME GALVANIZADO, FIO 14 BWG E MALHA QUADRADA 5X5CM (EXCETO MURETA). AF_03/2021	M2		161,26
SINAPI	102363	ALAMBRADO PARA QUADRA POLIESPORTIVA, ESTRUTURADO POR TUBOS DE AÇO GALVANIZADO, (MONTANTES COM DIÂMETRO 2", TRAVESSAS E ESCORAS COM DIÂMETRO 1 1/4" COM TELA DE ARAME GALVANIZADO, FIO 12 BWG E MALHA QUADRADA 5X5CM (EXCETO MURETA). AF_03/2021	M2		172,35
SINAPI	102364	ALAMBRADO PARA QUADRA POLIESPORTIVA, ESTRUTURADO POR TUBOS DE AÇO GALVANIZADO, (MONTANTES COM DIÂMETRO 2", TRAVESSAS E ESCORAS COM DIÂMETRO 1 1/4" COM TELA DE ARAME GALVANIZADO, FIO 10 BWG E MALHA QUADRADA 5X5CM (EXCETO MURETA). AF_03/2021	M2		192,74
SINAPI	98509	PLANTIO DE ARBUSTO OU CERCA VIVA. AF_05/2018	UN		91,94
SINAPI	98510	PLANTIO DE ÁRVORE ORNAMENTAL COM ALTURA DE MUDA MENOR OU IGUAL A 2,00 M. AF_05/2018	UN		126,79
SINAPI	98511	PLANTIO DE ÁRVORE ORNAMENTAL COM ALTURA DE MUDA MAIOR QUE 2,00 M E MENOR OU IGUAL A 4,00 M. AF_05/2018	UN		247,67
SINAPI	98516	PLANTIO DE PALMEIRA COM ALTURA DE MUDA MENOR OU IGUAL A 2,00 M. AF_05/2018	UN		495,09
SINAPI	98519	REVOLVIMENTO E LIMPEZA MANUAL DE SOLO. AF_05/2018	M2		2,13
SINAPI	98520	APLICAÇÃO DE ADUBO EM SOLO. AF_05/2018	M2		6,80
SINAPI	98521	APLICAÇÃO DE CALCÁRIO PARA CORREÇÃO DO PH DO SOLO. AF_05/2018	M2		0,37
SINAPI	98522	ALAMBRADO EM MOURÕES DE CONCRETO, COM TELA DE ARAME GALVANIZADO (INCLUSIVE MURETA EM CONCRETO). AF_05/2018	M		166,47
SINAPI	98524	LIMPEZA MANUAL DE VEGETAÇÃO EM TERRENO COM ENXADA. AF_05/2018	M2		3,26
SINAPI	98503	PLANTIO DE GRAMA EM PAVIMENTO CONCREGRAMA. AF_05/2018	M2		27,56
SINAPI	98504	PLANTIO DE GRAMA BATATAIS EM PLACAS. AF_05/2018	M2		17,24
SINAPI	98505	PLANTIO DE FORRAÇÃO. AF_05/2018	M2		130,93
SINAPI	103946	PLANTIO DE GRAMA ESMERALDA OU SÃO CARLOS OU CURITIBANA, EM PLACAS. AF_05/2022	M2		22,39
SINAPI	103185	INSTALAÇÃO DE ESQUI TRIPLO, EM TUBO DE AÇO CARBONO - EQUIPAMENTO DE GINÁSTICA PARA ACADEMIA AO AR LIVRE / ACADEMIA DA TERCEIRA IDADE - ATI, INSTALADO SOBRE PISO DE CONCRETO EXISTENTE. AF_10/2021	UN		6.157,16
SINAPI	103186	INSTALAÇÃO DE MULTIEXERCITADOR COM SEIS FUNÇÕES, EM TUBO DE AÇO CARBONO - EQUIPAMENTO DE GINÁSTICA PARA ACADEMIA AO AR LIVRE / ACADEMIA DA TERCEIRA IDADE - ATI, INSTALADO SOBRE PISO DE CONCRETO EXISTENTE. AF_10/2021	UN		6.488,31
SINAPI	103187	INSTALAÇÃO DE SIMULADOR DE CAMINHADA TRIPLO, EM TUBO DE AÇO CARBONO - EQUIPAMENTO DE GINÁSTICA PARA ACADEMIA AO AR LIVRE / ACADEMIA DA TERCEIRA IDADE - ATI, INSTALADO SOBRE PISO DE CONCRETO EXISTENTE. AF_10/2021	UN		4.879,51
SINAPI	103188	INSTALAÇÃO DE SIMULADOR DE CAVALGADA TRIPLO, EM TUBO DE AÇO CARBONO - EQUIPAMENTO DE GINÁSTICA PARA ACADEMIA AO AR LIVRE / ACADEMIA DA TERCEIRA IDADE - ATI, INSTALADO SOBRE PISO DE CONCRETO EXISTENTE. AF_10/2021	UN		5.244,86
SINAPI	103189	INSTALAÇÃO DE SIMULADOR DE REMO INDIVIDUAL, EM TUBO DE AÇO CARBONO - EQUIPAMENTO DE GINÁSTICA PARA ACADEMIA AO AR LIVRE / ACADEMIA DA TERCEIRA IDADE - ATI, INSTALADO SOBRE PISO DE CONCRETO EXISTENTE. AF_10/2021	UN		2.629,38
SINAPI	103190	INSTALAÇÃO DE PRESSÃO DE PERNAS TRIPLO, EM TUBO DE AÇO CARBONO - EQUIPAMENTO DE GINÁSTICA PARA ACADEMIA AO AR LIVRE / ACADEMIA DA TERCEIRA IDADE - ATI, INSTALADO SOBRE SOLO. AF_10/2021	UN		4.084,97
SINAPI	103191	INSTALAÇÃO DE ALONGADOR COM TRÊS ALTURAS, EM TUBO DE AÇO CARBONO - EQUIPAMENTO DE GINÁSTICA PARA ACADEMIA AO AR LIVRE / ACADEMIA DA TERCEIRA IDADE - ATI, INSTALADO SOBRE SOLO. AF_10/2021	UN		2.381,63
SINAPI	103192	INSTALAÇÃO DE ROTAÇÃO DIAGONAL DUPLA, APARELHO TRIPLO, EM TUBO DE AÇO CARBONO - EQUIPAMENTO DE GINÁSTICA PARA ACADEMIA AO AR LIVRE / ACADEMIA DA TERCEIRA IDADE - ATI, INSTALADO SOBRE SOLO. AF_10/2021	UN		2.535,27
SINAPI	103193	INSTALAÇÃO DE ROTAÇÃO VERTICAL DUPLO, EM TUBO DE AÇO CARBONO - EQUIPAMENTO DE GINÁSTICA PARA ACADEMIA AO AR LIVRE / ACADEMIA DA TERCEIRA IDADE - ATI, INSTALADO SOBRE SOLO. AF_10/2021	UN		1.954,00
SINAPI	103194	INSTALAÇÃO DE SURF DUPLO, EM TUBO DE AÇO CARBONO - EQUIPAMENTO DE GINÁSTICA PARA ACADEMIA AO AR LIVRE / ACADEMIA DA TERCEIRA IDADE - ATI, INSTALADO SOBRE SOLO. AF_10/2021	UN		2.811,97

FONTE	CÓDIGO	DESCRIÇÃO	UNIDADE	DESONERADO	NÃO DESONERADO
SINAPI	103195	INSTALAÇÃO DE PLACA ORIENTATIVA SOBRE EXERCÍCIOS, 2,00M X 1,00M, EM TUBO DE AÇO CARBONO - PARA ACADEMIA AO AR LIVRE / ACADEMIA DA TERCEIRA IDADE - ATI, INSTALADO SOBRE SOLO. AF_10/2021	UN		2.195,13
SINAPI	103205	INSTALAÇÃO DE PRESSÃO DE PERNAS TRIPLA, EM TUBO DE AÇO CARBONO - EQUIPAMENTO DE GINÁSTICA PARA ACADEMIA AO AR LIVRE / ACADEMIA DA TERCEIRA IDADE - ATI, INSTALADO SOBRE PISO DE CONCRETO EXISTENTE. AF_10/2021	UN		4.098,36
SINAPI	103206	INSTALAÇÃO DE ALONGADOR COM TRÊS ALTURAS, EM TUBO DE AÇO CARBONO - EQUIPAMENTO DE GINÁSTICA PARA ACADEMIA AO AR LIVRE / ACADEMIA DA TERCEIRA IDADE - ATI, INSTALADO SOBRE PISO DE CONCRETO EXISTENTE. AF_10/2021	UN		2.395,02
SINAPI	103207	INSTALAÇÃO DE ROTAÇÃO DIAGONAL DUPLA, APARELHO TRIPLA, EM TUBO DE AÇO CARBONO - EQUIPAMENTO DE GINÁSTICA PARA ACADEMIA AO AR LIVRE / ACADEMIA DA TERCEIRA IDADE - ATI, INSTALADO SOBRE PISO DE CONCRETO EXISTENTE. AF_10/2021	UN		2.548,66
SINAPI	103208	INSTALAÇÃO DE ROTAÇÃO VERTICAL DUPLO, EM TUBO DE AÇO CARBONO - EQUIPAMENTO DE GINÁSTICA PARA ACADEMIA AO AR LIVRE / ACADEMIA DA TERCEIRA IDADE - ATI, INSTALADO SOBRE PISO DE CONCRETO EXISTENTE. AF_10/2021	UN		1.967,39
SINAPI	103209	INSTALAÇÃO DE SURF DUPLO, EM TUBO DE AÇO CARBONO - EQUIPAMENTO DE GINÁSTICA PARA ACADEMIA AO AR LIVRE / ACADEMIA DA TERCEIRA IDADE - ATI, INSTALADO SOBRE PISO DE CONCRETO EXISTENTE. AF_10/2021	UN		2.825,36
SINAPI	103210	INSTALAÇÃO DE PLACA ORIENTATIVA SOBRE EXERCÍCIOS, 2,00M X 1,00M, EM TUBO DE AÇO CARBONO - PARA ACADEMIA AO AR LIVRE / ACADEMIA DA TERCEIRA IDADE - ATI, INSTALADO SOBRE PISO DE CONCRETO EXISTENTE. AF_10/2021	UN		2.300,70
SINAPI	103304	INSTALAÇÃO DE BANCO METÁLICO COM ENCOSTO, 1,60 M DE COMPRIMENTO, EM TUBO DE AÇO CARBONO COM PINTURA ELETROSTÁTICA, SOBRE PISO DE CONCRETO EXISTENTE. AF_11/2021	UN		1.249,64
SINAPI	103307	INSTALAÇÃO DE LIXEIRA METÁLICA DUPLA, CAPACIDADE DE 60 L, EM TUBO DE AÇO CARBONO E CESTOS EM CHAPA DE AÇO COM PINTURA ELETROSTÁTICA, SOBRE PISO DE CONCRETO EXISTENTE. AF_11/2021	UN		1.338,75
SINAPI	103310	INSTALAÇÃO DE LIXEIRA METÁLICA DUPLA, CAPACIDADE DE 60 L, EM TUBO DE AÇO CARBONO E CESTOS EM CHAPA DE AÇO COM PINTURA ELETROSTÁTICA, SOBRE SOLO. AF_11/2021	UN		1.286,83
SINAPI	103314	INSTALAÇÃO DE PERGOLADO DE MADEIRA, EM MAÇARANDUBA, ANGELIM OU EQUIVALENTE DA REGIÃO, FIXADO COM CONCRETO SOBRE PISO DE CONCRETO EXISTENTE. AF_11/2021	M2		291,18
SINAPI	103315	INSTALAÇÃO DE PERGOLADO DE MADEIRA, EM MAÇARANDUBA, ANGELIM OU EQUIVALENTE DA REGIÃO, FIXADO COM CONCRETO SOBRE SOLO. AF_11/2021	M2		282,62
SINAPI	103769	PAR DE TABELAS DE BASQUETE DE COMPENSADO NAVAL, COM AROS E REDES - FORNECIMENTO E INSTALAÇÃO. AF_03/2022	UN		4.261,35
SINAPI	98525	LIMPEZA MECANIZADA DE CAMADA VEGETAL, VEGETAÇÃO E PEQUENAS ÁRVORES (DIÂMETRO DE TRONCO MENOR QUE 0,20 M), COM TRATOR DE ESTEIRAS. AF_05/2018	M2		0,40
SINAPI	98526	REMOÇÃO DE RAÍZES REMANESCENTES DE TRONCO DE ÁRVORE COM DIÂMETRO MAIOR OU IGUAL A 0,20 M E MENOR QUE 0,40 M. AF_05/2018	UN		80,85
SINAPI	98527	REMOÇÃO DE RAÍZES REMANESCENTES DE TRONCO DE ÁRVORE COM DIÂMETRO MAIOR OU IGUAL A 0,40 M E MENOR QUE 0,60 M. AF_05/2018	UN		174,06
SINAPI	98528	REMOÇÃO DE RAÍZES REMANESCENTES DE TRONCO DE ÁRVORE COM DIÂMETRO MAIOR OU IGUAL A 0,60 M. AF_05/2018	UN		254,55
SINAPI	98529	CORTE RASO E RECORTE DE ÁRVORE COM DIÂMETRO DE TRONCO MAIOR OU IGUAL A 0,20 M E MENOR QUE 0,40 M. AF_05/2018	UN		70,36
SINAPI	98530	CORTE RASO E RECORTE DE ÁRVORE COM DIÂMETRO DE TRONCO MAIOR OU IGUAL A 0,40 M E MENOR QUE 0,60 M. AF_05/2018	UN		125,33
SINAPI	98531	CORTE RASO E RECORTE DE ÁRVORE COM DIÂMETRO DE TRONCO MAIOR OU IGUAL A 0,60 M. AF_05/2018	UN		292,56
SINAPI	98532	PODA EM ALTURA DE ÁRVORE COM DIÂMETRO DE TRONCO MENOR QUE 0,20 M. AF_05/2018	UN		126,89
SINAPI	98533	PODA EM ALTURA DE ÁRVORE COM DIÂMETRO DE TRONCO MAIOR OU IGUAL A 0,20 M E MENOR QUE 0,40 M. AF_05/2018	UN		349,18
SINAPI	98534	PODA EM ALTURA DE ÁRVORE COM DIÂMETRO DE TRONCO MAIOR OU IGUAL A 0,40 M E MENOR QUE 0,60 M. AF_05/2018	UN		892,57
SINAPI	98535	PODA EM ALTURA DE ÁRVORE COM DIÂMETRO DE TRONCO MAIOR OU IGUAL A 0,60 M. AF_05/2018	UN		1.416,12
SINAPI	88238	AJUDANTE DE ARMADOR COM ENCARGOS COMPLEMENTARES	H		23,08
SINAPI	88239	AJUDANTE DE CARPINTEIRO COM ENCARGOS COMPLEMENTARES	H		23,00
SINAPI	88240	AJUDANTE DE ESTRUTURA METÁLICA COM ENCARGOS COMPLEMENTARES	H		21,89
SINAPI	88241	AJUDANTE DE OPERAÇÃO EM GERAL COM ENCARGOS COMPLEMENTARES	H		23,28
SINAPI	88242	AJUDANTE DE PEDREIRO COM ENCARGOS COMPLEMENTARES	H		23,14
SINAPI	88243	AJUDANTE ESPECIALIZADO COM ENCARGOS COMPLEMENTARES	H		23,16
SINAPI	88245	ARMADOR COM ENCARGOS COMPLEMENTARES	H		28,00
SINAPI	88246	ASSENTADOR DE TUBOS COM ENCARGOS COMPLEMENTARES	H		18,55
SINAPI	88247	AUXILIAR DE ELETRICISTA COM ENCARGOS COMPLEMENTARES	H		23,50
SINAPI	88248	AUXILIAR DE ENCANADOR OU BOMBEIRO HIDRÁULICO COM ENCARGOS COMPLEMENTARES	H		22,50
SINAPI	88249	AUXILIAR DE LABORATÓRIO COM ENCARGOS COMPLEMENTARES	H		37,57
SINAPI	88250	AUXILIAR DE MECÂNICO COM ENCARGOS COMPLEMENTARES	H		21,89
SINAPI	88251	AUXILIAR DE SERRALHEIRO COM ENCARGOS COMPLEMENTARES	H		23,08
SINAPI	88252	AUXILIAR DE SERVIÇOS GERAIS COM ENCARGOS COMPLEMENTARES	H		22,21
SINAPI	88253	AUXILIAR DE TOPOGRAFO COM ENCARGOS COMPLEMENTARES	H		11,52
SINAPI	88255	AUXILIAR TÉCNICO DE ENGENHARIA COM ENCARGOS COMPLEMENTARES	H		28,72
SINAPI	88256	AZULEJISTA OU LADRILHISTA COM ENCARGOS COMPLEMENTARES	H		28,07
SINAPI	88257	BLASTER, DINAMITADOR OU CABO DE FOGO COM ENCARGOS COMPLEMENTARES	H		22,74
SINAPI	88258	CADASTRISTA DE REDES DE ÁGUA E ESGOTO COM ENCARGOS COMPLEMENTARES	H		24,01
SINAPI	88260	CALÇATEIRO COM ENCARGOS COMPLEMENTARES	H		28,00
SINAPI	88261	CARPINTEIRO DE ESQUADRIA COM ENCARGOS COMPLEMENTARES	H		27,00
SINAPI	88262	CARPINTEIRO DE FORMAS COM ENCARGOS COMPLEMENTARES	H		27,86
SINAPI	88263	CAVOUQUEIRO OU OPERADOR PERFURATRIZ/ROMPEDOR COM ENCARGOS COMPLEMENTARES	H		24,11
SINAPI	88264	ELETRICISTA COM ENCARGOS COMPLEMENTARES	H		30,60
SINAPI	88265	ELETRICISTA INDUSTRIAL COM ENCARGOS COMPLEMENTARES	H		30,60
SINAPI	88266	ELETROTÉCNICO COM ENCARGOS COMPLEMENTARES	H		34,27
SINAPI	88267	ENCANADOR OU BOMBEIRO HIDRÁULICO COM ENCARGOS COMPLEMENTARES	H		27,45
SINAPI	88269	GESSEIRO COM ENCARGOS COMPLEMENTARES	H		28,00
SINAPI	88270	IMPERMEABILIZADOR COM ENCARGOS COMPLEMENTARES	H		28,21
SINAPI	88272	MACARIQUEIRO COM ENCARGOS COMPLEMENTARES	H		28,60
SINAPI	88273	MARCEIRO COM ENCARGOS COMPLEMENTARES	H		27,37
SINAPI	88274	MARMORISTA/GRANITEIRO COM ENCARGOS COMPLEMENTARES	H		28,07
SINAPI	88275	MECÂNICO DE EQUIPAMENTOS PESADOS COM ENCARGOS COMPLEMENTARES	H		38,38
SINAPI	88277	MONTADOR (TUBO AÇO/EQUIPAMENTOS) COM ENCARGOS COMPLEMENTARES	H		28,16
SINAPI	88278	MONTADOR DE ESTRUTURA METÁLICA COM ENCARGOS COMPLEMENTARES	H		23,19
SINAPI	88279	MONTADOR ELETROMECÂNICO COM ENCARGOS COMPLEMENTARES	H		27,71
SINAPI	88281	MOTORISTA DE BASCULANTE COM ENCARGOS COMPLEMENTARES	H		34,92
SINAPI	88282	MOTORISTA DE CAMINHÃO COM ENCARGOS COMPLEMENTARES	H		33,90
SINAPI	88283	MOTORISTA DE CAMINHÃO E CARRETA COM ENCARGOS COMPLEMENTARES	H		40,34
SINAPI	88284	MOTORISTA DE VEÍCULO LEVE COM ENCARGOS COMPLEMENTARES	H		30,31
SINAPI	88286	MOTORISTA OPERADOR DE MUNCK COM ENCARGOS COMPLEMENTARES	H		37,47
SINAPI	88288	NIVELADOR COM ENCARGOS COMPLEMENTARES	H		16,48
SINAPI	88291	OPERADOR DE BETONEIRA (CAMINHÃO) COM ENCARGOS COMPLEMENTARES	H		26,05
SINAPI	88292	OPERADOR DE COMPRESSOR OU COMPRESSORISTA COM ENCARGOS COMPLEMENTARES	H		20,68
SINAPI	88293	OPERADOR DE DEMARCADORA DE FAIXAS COM ENCARGOS COMPLEMENTARES	H		26,05
SINAPI	88294	OPERADOR DE ESCAVADEIRA COM ENCARGOS COMPLEMENTARES	H		26,81
SINAPI	88295	OPERADOR DE GUINCHO COM ENCARGOS COMPLEMENTARES	H		22,91
SINAPI	88296	OPERADOR DE GUINDASTE COM ENCARGOS COMPLEMENTARES	H		30,58
SINAPI	88297	OPERADOR DE MÁQUINAS E EQUIPAMENTOS COM ENCARGOS COMPLEMENTARES	H		28,41
SINAPI	88298	OPERADOR DE MARTELETE OU MARTELETEIRO COM ENCARGOS COMPLEMENTARES	H		22,77
SINAPI	88299	OPERADOR DE MOTO-ESCREPIER COM ENCARGOS COMPLEMENTARES	H		35,56

FONTE	CÓDIGO	DESCRIÇÃO	UNIDADE	DESONERADO	NÃO DESONERADO
SINAPI	88300	OPERADOR DE MOTONIVELADORA COM ENCARGOS COMPLEMENTARES	H		35,56
SINAPI	88301	OPERADOR DE PÁ CARREGADEIRA COM ENCARGOS COMPLEMENTARES	H		26,05
SINAPI	88302	OPERADOR DE PAVIMENTADORA COM ENCARGOS COMPLEMENTARES	H		26,05
SINAPI	88303	OPERADOR DE ROLO COMPACTADOR COM ENCARGOS COMPLEMENTARES	H		24,68
SINAPI	88304	OPERADOR DE USINA DE ASFALTO, DE SOLOS OU DE CONCRETO COM ENCARGOS COMPLEMENTARES	H		35,56
SINAPI	88306	OPERADOR JATO DE AREIA OU JATISTA COM ENCARGOS COMPLEMENTARES	H		24,61
SINAPI	88307	OPERADOR PARA BATE ESTACAS COM ENCARGOS COMPLEMENTARES	H		24,12
SINAPI	88308	PASTILHEIRO COM ENCARGOS COMPLEMENTARES	H		28,07
SINAPI	88309	PEDREIRO COM ENCARGOS COMPLEMENTARES	H		28,21
SINAPI	88310	PINTOR COM ENCARGOS COMPLEMENTARES	H		30,71
SINAPI	88311	PINTOR DE LETREIROS COM ENCARGOS COMPLEMENTARES	H		30,11
SINAPI	88312	PINTOR PARA TINTA EPÓXI COM ENCARGOS COMPLEMENTARES	H		30,71
SINAPI	88313	POCEIRO COM ENCARGOS COMPLEMENTARES	H		18,49
SINAPI	88314	RASTELEIRO COM ENCARGOS COMPLEMENTARES	H		26,67
SINAPI	88315	SERRALHEIRO COM ENCARGOS COMPLEMENTARES	H		28,00
SINAPI	88316	SERVENTE COM ENCARGOS COMPLEMENTARES	H		22,36
SINAPI	88317	SOLDADOR COM ENCARGOS COMPLEMENTARES	H		28,96
SINAPI	88318	SOLDADOR A (PARA SOLDA A SER TESTADA COM RAIOS "X") COM ENCARGOS COMPLEMENTARES	H		32,34
SINAPI	88320	TAQUEADOR OU TAQUEIRO COM ENCARGOS COMPLEMENTARES	H		27,86
SINAPI	88321	TÉCNICO DE LABORATÓRIO COM ENCARGOS COMPLEMENTARES	H		41,85
SINAPI	88322	TÉCNICO DE SONDAGEM COM ENCARGOS COMPLEMENTARES	H		59,96
SINAPI	88323	TELHADISTA COM ENCARGOS COMPLEMENTARES	H		27,63
SINAPI	88324	TRATORISTA COM ENCARGOS COMPLEMENTARES	H		28,41
SINAPI	88325	VIDRACEIRO COM ENCARGOS COMPLEMENTARES	H		23,42
SINAPI	88377	OPERADOR DE BETONEIRA ESTACIONÁRIA/MISTURADOR COM ENCARGOS COMPLEMENTARES	H		22,77
SINAPI	88441	JARDINEIRO COM ENCARGOS COMPLEMENTARES	H		23,20
SINAPI	88597	DESENHISTA DETALHISTA COM ENCARGOS COMPLEMENTARES	H		24,15
SINAPI	90766	ALMOXARIFE COM ENCARGOS COMPLEMENTARES	H		33,05
SINAPI	90767	APONTADOR OU APROPRIADOR COM ENCARGOS COMPLEMENTARES	H		33,62
SINAPI	90768	ARQUITETO DE OBRA JUNIOR COM ENCARGOS COMPLEMENTARES	H		109,55
SINAPI	90769	ARQUITETO DE OBRA PLENO COM ENCARGOS COMPLEMENTARES	H		115,95
SINAPI	90770	ARQUITETO DE OBRA SENIOR COM ENCARGOS COMPLEMENTARES	H		121,41
SINAPI	90771	AUXILIAR DE DESENHISTA COM ENCARGOS COMPLEMENTARES	H		17,74
SINAPI	90772	AUXILIAR DE ESCRITORIO COM ENCARGOS COMPLEMENTARES	H		25,17
SINAPI	90773	DESENHISTA COPISTA COM ENCARGOS COMPLEMENTARES	H		14,59
SINAPI	90775	DESENHISTA PROJETISTA COM ENCARGOS COMPLEMENTARES	H		16,62
SINAPI	90776	ENCARREGADO GERAL COM ENCARGOS COMPLEMENTARES	H		32,13
SINAPI	90777	ENGENHEIRO CIVIL DE OBRA JUNIOR COM ENCARGOS COMPLEMENTARES	H		112,40
SINAPI	90778	ENGENHEIRO CIVIL DE OBRA PLENO COM ENCARGOS COMPLEMENTARES	H		112,61
SINAPI	90779	ENGENHEIRO CIVIL DE OBRA SENIOR COM ENCARGOS COMPLEMENTARES	H		151,31
SINAPI	90780	MESTRE DE OBRAS COM ENCARGOS COMPLEMENTARES	H		48,60
SINAPI	90781	TOPOGRAFO COM ENCARGOS COMPLEMENTARES	H		23,05
SINAPI	93558	MOTORISTA DE CAMINHÃO COM ENCARGOS COMPLEMENTARES	MES		6.044,72
SINAPI	93559	DESENHISTA DETALHISTA COM ENCARGOS COMPLEMENTARES	MES		4.268,20
SINAPI	93560	DESENHISTA COPISTA COM ENCARGOS COMPLEMENTARES	MES		2.589,68
SINAPI	93561	DESENHISTA PROJETISTA COM ENCARGOS COMPLEMENTARES	MES		2.944,06
SINAPI	93562	AUXILIAR DE DESENHISTA COM ENCARGOS COMPLEMENTARES	MES		3.141,07
SINAPI	93563	ALMOXARIFE COM ENCARGOS COMPLEMENTARES	MES		5.828,28
SINAPI	93564	APONTADOR OU APROPRIADOR COM ENCARGOS COMPLEMENTARES	MES		5.903,14
SINAPI	93565	ENGENHEIRO CIVIL DE OBRA JUNIOR COM ENCARGOS COMPLEMENTARES	MES		19.699,67
SINAPI	93566	AUXILIAR DE ESCRITORIO COM ENCARGOS COMPLEMENTARES	MES		4.446,47
SINAPI	93567	ENGENHEIRO CIVIL DE OBRA PLENO COM ENCARGOS COMPLEMENTARES	MES		19.738,28
SINAPI	93568	ENGENHEIRO CIVIL DE OBRA SENIOR COM ENCARGOS COMPLEMENTARES	MES		26.512,19
SINAPI	93569	ARQUITETO JUNIOR COM ENCARGOS COMPLEMENTARES	MES		19.239,02
SINAPI	93570	ARQUITETO PLENO COM ENCARGOS COMPLEMENTARES	MES		20.358,45
SINAPI	93571	ARQUITETO SENIOR COM ENCARGOS COMPLEMENTARES	MES		21.317,36
SINAPI	93572	ENCARREGADO GERAL DE OBRAS COM ENCARGOS COMPLEMENTARES	MES		5.648,94
SINAPI	94295	MESTRE DE OBRAS COM ENCARGOS COMPLEMENTARES	MES		8.530,03
SINAPI	94296	TOPOGRAFO COM ENCARGOS COMPLEMENTARES	MES		4.068,24
SINAPI	95308	CURSO DE CAPACITAÇÃO PARA AJUDANTE DE ARMADOR (ENCARGOS COMPLEMENTARES) - HORISTA	H		0,18
SINAPI	95309	CURSO DE CAPACITAÇÃO PARA AJUDANTE DE CARPINTEIRO (ENCARGOS COMPLEMENTARES) - HORISTA	H		0,24
SINAPI	95310	CURSO DE CAPACITAÇÃO PARA AJUDANTE DE ESTRUTURA METÁLICA (ENCARGOS COMPLEMENTARES) - HORISTA	H		0,18
SINAPI	95311	CURSO DE CAPACITAÇÃO PARA AJUDANTE DE OPERAÇÃO EM GERAL (ENCARGOS COMPLEMENTARES) - HORISTA	H		0,19
SINAPI	95312	CURSO DE CAPACITAÇÃO PARA AJUDANTE DE PEDREIRO (ENCARGOS COMPLEMENTARES) - HORISTA	H		0,24
SINAPI	95313	CURSO DE CAPACITAÇÃO PARA AJUDANTE ESPECIALIZADO (ENCARGOS COMPLEMENTARES) - HORISTA	H		0,19
SINAPI	95314	CURSO DE CAPACITAÇÃO PARA ARMADOR (ENCARGOS COMPLEMENTARES) - HORISTA	H		0,25
SINAPI	95315	CURSO DE CAPACITAÇÃO PARA ASSENTADOR DE TUBOS (ENCARGOS COMPLEMENTARES) - HORISTA	H		0,18
SINAPI	95316	CURSO DE CAPACITAÇÃO PARA AUXILIAR DE ELETRICISTA (ENCARGOS COMPLEMENTARES) - HORISTA	H		0,61
SINAPI	95317	CURSO DE CAPACITAÇÃO PARA AUXILIAR DE ENCANADOR OU BOMBEIRO HIDRÁULICO (ENCARGOS COMPLEMENTARES) - HORISTA	H		0,29
SINAPI	95318	CURSO DE CAPACITAÇÃO PARA AUXILIAR DE LABORATÓRIO (ENCARGOS COMPLEMENTARES) - HORISTA	H		0,33
SINAPI	95319	CURSO DE CAPACITAÇÃO PARA AUXILIAR DE MECÂNICO (ENCARGOS COMPLEMENTARES) - HORISTA	H		0,18
SINAPI	95320	CURSO DE CAPACITAÇÃO PARA AUXILIAR DE SERRALHEIRO (ENCARGOS COMPLEMENTARES) - HORISTA	H		0,18
SINAPI	95321	CURSO DE CAPACITAÇÃO PARA AUXILIAR DE SERVIÇOS GERAIS (ENCARGOS COMPLEMENTARES) - HORISTA	H		0,17
SINAPI	95322	CURSO DE CAPACITAÇÃO PARA AUXILIAR DE TOPÓGRAFO (ENCARGOS COMPLEMENTARES) - HORISTA	H		0,08
SINAPI	95323	CURSO DE CAPACITAÇÃO PARA AUXILIAR TÉCNICO DE ENGENHARIA (ENCARGOS COMPLEMENTARES) - HORISTA	H		0,25
SINAPI	95324	CURSO DE CAPACITAÇÃO PARA AZULEJISTA OU LADRILHISTA (ENCARGOS COMPLEMENTARES) - HORISTA	H		0,32
SINAPI	95325	CURSO DE CAPACITAÇÃO PARA BLASTER, DINAMITADOR OU CABO DE FOGO (ENCARGOS COMPLEMENTARES) - HORISTA	H		0,30
SINAPI	95326	CURSO DE CAPACITAÇÃO PARA CADASTRISTA DE REDES DE AGUA E ESGOTO (ENCARGOS COMPLEMENTARES) - HORISTA	H		0,12
SINAPI	95328	CURSO DE CAPACITAÇÃO PARA CALCETEIRO (ENCARGOS COMPLEMENTARES) - HORISTA	H		0,25
SINAPI	95329	CURSO DE CAPACITAÇÃO PARA CARPINTEIRO DE ESQUADRIA (ENCARGOS COMPLEMENTARES) - HORISTA	H		0,30
SINAPI	95330	CURSO DE CAPACITAÇÃO PARA CARPINTEIRO DE FÓRMAS (ENCARGOS COMPLEMENTARES) - HORISTA	H		0,25
SINAPI	95331	CURSO DE CAPACITAÇÃO PARA CAVOUQUEIRO OU OPERADOR PERFURATRIZ/ROMPEDOR (ENCARGOS COMPLEMENTARES) - HORISTA	H		0,21
SINAPI	95332	CURSO DE CAPACITAÇÃO PARA ELETRICISTA (ENCARGOS COMPLEMENTARES) - HORISTA	H		0,90
SINAPI	95333	CURSO DE CAPACITAÇÃO PARA ELETRICISTA INDUSTRIAL (ENCARGOS COMPLEMENTARES) - HORISTA	H		0,90
SINAPI	95334	CURSO DE CAPACITAÇÃO PARA ELETROTÉCNICO (ENCARGOS COMPLEMENTARES) - HORISTA	H		0,87
SINAPI	95335	CURSO DE CAPACITAÇÃO PARA ENCANADOR OU BOMBEIRO HIDRÁULICO (ENCARGOS COMPLEMENTARES) - HORISTA	H		0,39
SINAPI	95337	CURSO DE CAPACITAÇÃO PARA GESSEIRO (ENCARGOS COMPLEMENTARES) - HORISTA	H		0,25
SINAPI	95338	CURSO DE CAPACITAÇÃO PARA IMPERMEABILIZADOR (ENCARGOS COMPLEMENTARES) - HORISTA	H		0,46
SINAPI	95339	CURSO DE CAPACITAÇÃO PARA MAÇARIQUEIRO (ENCARGOS COMPLEMENTARES) - HORISTA	H		0,38
SINAPI	95340	CURSO DE CAPACITAÇÃO PARA MARCENEIRO (ENCARGOS COMPLEMENTARES) - HORISTA	H		0,31
SINAPI	95341	CURSO DE CAPACITAÇÃO PARA MARMORISTA/GRANITEIRO (ENCARGOS COMPLEMENTARES) - HORISTA	H		0,32
SINAPI	95342	CURSO DE CAPACITAÇÃO PARA MECÂNICO DE EQUIPAMENTOS PESADOS (ENCARGOS COMPLEMENTARES) - HORISTA	H		0,29
SINAPI	95343	CURSO DE CAPACITAÇÃO PARA MONTADOR DE TUBO AÇO/EQUIPAMENTOS (ENCARGOS COMPLEMENTARES) - HORISTA	H		0,34
SINAPI	95344	CURSO DE CAPACITAÇÃO PARA MONTADOR DE ESTRUTURA METÁLICA (ENCARGOS COMPLEMENTARES) - HORISTA	H		0,20
SINAPI	95345	CURSO DE CAPACITAÇÃO PARA MONTADOR ELETROMECÂNICO (ENCARGOS COMPLEMENTARES) - HORISTA	H		0,65
SINAPI	95346	CURSO DE CAPACITAÇÃO PARA MOTORISTA DE BASCULANTE (ENCARGOS COMPLEMENTARES) - HORISTA	H		0,15
SINAPI	95347	CURSO DE CAPACITAÇÃO PARA MOTORISTA DE CAMINHÃO (ENCARGOS COMPLEMENTARES) - HORISTA	H		0,15
SINAPI	95348	CURSO DE CAPACITAÇÃO PARA MOTORISTA DE CAMINHÃO E CARRETA (ENCARGOS COMPLEMENTARES) - HORISTA	H		0,19
SINAPI	95349	CURSO DE CAPACITAÇÃO PARA MOTORISTA DE VEÍCULO LEVE (ENCARGOS COMPLEMENTARES) - HORISTA	H		0,13

FONTE	CÓDIGO	DESCRIÇÃO	UNIDADE	DESONERADO	NÃO DESONERADO
SINAPI	95351	CURSO DE CAPACITAÇÃO PARA MOTORISTA OPERADOR DE MUNCK (ENCARGOS COMPLEMENTARES) - HORISTA	H		0,55
SINAPI	95352	CURSO DE CAPACITAÇÃO PARA NIVELADOR (ENCARGOS COMPLEMENTARES) - HORISTA	H		0,13
SINAPI	95354	CURSO DE CAPACITAÇÃO PARA OPERADOR DE BETONEIRA (CAMINHÃO) (ENCARGOS COMPLEMENTARES) - HORISTA	H		0,17
SINAPI	95355	CURSO DE CAPACITAÇÃO PARA OPERADOR DE COMPRESSOR OU COMPRESSORISTA (ENCARGOS COMPLEMENTARES) - HORISTA	H		0,12
SINAPI	95356	CURSO DE CAPACITAÇÃO PARA OPERADOR DE DEMARCADORA DE FAIXAS (ENCARGOS COMPLEMENTARES) - HORISTA	H		0,17
SINAPI	95357	CURSO DE CAPACITAÇÃO PARA OPERADOR DE ESCAVADEIRA (ENCARGOS COMPLEMENTARES) - HORISTA	H		0,25
SINAPI	95358	CURSO DE CAPACITAÇÃO PARA OPERADOR DE GUINCHO (ENCARGOS COMPLEMENTARES) - HORISTA	H		0,28
SINAPI	95359	CURSO DE CAPACITAÇÃO PARA OPERADOR DE GUINDASTE (ENCARGOS COMPLEMENTARES) - HORISTA	H		0,42
SINAPI	95360	CURSO DE CAPACITAÇÃO PARA OPERADOR DE MÁQUINAS E EQUIPAMENTOS (ENCARGOS COMPLEMENTARES) - HORISTA	H		0,27
SINAPI	95361	CURSO DE CAPACITAÇÃO PARA OPERADOR DE MARTELETE OU MARTELETEIRO (ENCARGOS COMPLEMENTARES) - HORISTA	H		0,14
SINAPI	95362	CURSO DE CAPACITAÇÃO PARA OPERADOR DE MOTO-ESCREIPEIR (ENCARGOS COMPLEMENTARES) - HORISTA	H		0,26
SINAPI	95363	CURSO DE CAPACITAÇÃO PARA OPERADOR DE MOTONIVELADORA (ENCARGOS COMPLEMENTARES) - HORISTA	H		0,26
SINAPI	95364	CURSO DE CAPACITAÇÃO PARA OPERADOR DE PÁ CARREGADEIRA (ENCARGOS COMPLEMENTARES) - HORISTA	H		0,17
SINAPI	95365	CURSO DE CAPACITAÇÃO PARA OPERADOR DE PAVIMENTADORA (ENCARGOS COMPLEMENTARES) - HORISTA	H		0,17
SINAPI	95366	CURSO DE CAPACITAÇÃO PARA OPERADOR DE ROLO COMPACTADOR (ENCARGOS COMPLEMENTARES) - HORISTA	H		0,16
SINAPI	95367	CURSO DE CAPACITAÇÃO PARA OPERADOR DE USINA DE ASFALTO, DE SOLOS OU DE CONCRETO (ENCARGOS COMPLEMENTARES) - HORISTA	H		0,26
SINAPI	95368	CURSO DE CAPACITAÇÃO PARA OPERADOR JATO DE AREIA OU JATISTA (ENCARGOS COMPLEMENTARES) - HORISTA	H		0,22
SINAPI	95369	CURSO DE CAPACITAÇÃO PARA OPERADOR PARA BATE ESTACAS (ENCARGOS COMPLEMENTARES) - HORISTA	H		0,15
SINAPI	95370	CURSO DE CAPACITAÇÃO PARA PASTILHEIRO (ENCARGOS COMPLEMENTARES) - HORISTA	H		0,32
SINAPI	95371	CURSO DE CAPACITAÇÃO PARA PEDREIRO (ENCARGOS COMPLEMENTARES) - HORISTA	H		0,46
SINAPI	95372	CURSO DE CAPACITAÇÃO PARA PINTOR (ENCARGOS COMPLEMENTARES) - HORISTA	H		0,34
SINAPI	95373	CURSO DE CAPACITAÇÃO PARA PINTOR DE LETREIROS (ENCARGOS COMPLEMENTARES) - HORISTA	H		0,33
SINAPI	95374	CURSO DE CAPACITAÇÃO PARA PINTOR PARA TINTA EPÓXI (ENCARGOS COMPLEMENTARES) - HORISTA	H		0,34
SINAPI	95375	CURSO DE CAPACITAÇÃO PARA POCEIRO (ENCARGOS COMPLEMENTARES) - HORISTA	H		0,26
SINAPI	95376	CURSO DE CAPACITAÇÃO PARA RASTELEIRO (ENCARGOS COMPLEMENTARES) - HORISTA	H		0,11
SINAPI	95377	CURSO DE CAPACITAÇÃO PARA SERRALHEIRO (ENCARGOS COMPLEMENTARES) - HORISTA	H		0,25
SINAPI	95378	CURSO DE CAPACITAÇÃO PARA SERVENTE (ENCARGOS COMPLEMENTARES) - HORISTA	H		0,32
SINAPI	95379	CURSO DE CAPACITAÇÃO PARA SOLDADOR (ENCARGOS COMPLEMENTARES) - HORISTA	H		0,25
SINAPI	95380	CURSO DE CAPACITAÇÃO PARA SOLDADOR A (PARA SOLDA A SER TESTADA COM RAIOS X) (ENCARGOS COMPLEMENTARES) - HORISTA	H		0,29
SINAPI	95382	CURSO DE CAPACITAÇÃO PARA TAQUEADOR OU TAQUEIRO (ENCARGOS COMPLEMENTARES) - HORISTA	H		0,25
SINAPI	95383	CURSO DE CAPACITAÇÃO PARA TÉCNICO DE LABORATÓRIO (ENCARGOS COMPLEMENTARES) - HORISTA	H		0,37
SINAPI	95384	CURSO DE CAPACITAÇÃO PARA TÉCNICO DE SONDAGEM (ENCARGOS COMPLEMENTARES) - HORISTA	H		0,75
SINAPI	95385	CURSO DE CAPACITAÇÃO PARA TELHADISTA (ENCARGOS COMPLEMENTARES) - HORISTA	H		0,25
SINAPI	95386	CURSO DE CAPACITAÇÃO PARA TRATORISTA (ENCARGOS COMPLEMENTARES) - HORISTA	H		0,27
SINAPI	95387	CURSO DE CAPACITAÇÃO PARA VIDRACEIRO (ENCARGOS COMPLEMENTARES) - HORISTA	H		0,24
SINAPI	95389	CURSO DE CAPACITAÇÃO PARA OPERADOR DE BETONEIRA ESTACIONÁRIA/MISTURADOR (ENCARGOS COMPLEMENTARES) - HORISTA	H		0,14
SINAPI	95390	CURSO DE CAPACITAÇÃO PARA JARDINEIRO (ENCARGOS COMPLEMENTARES) - HORISTA	H		0,08
SINAPI	95391	CURSO DE CAPACITAÇÃO PARA DESENHISTA DETALHISTA (ENCARGOS COMPLEMENTARES) - HORISTA	H		0,12
SINAPI	95392	CURSO DE CAPACITAÇÃO PARA ALMOXARIFE (ENCARGOS COMPLEMENTARES) - HORISTA	H		0,17
SINAPI	95393	CURSO DE CAPACITAÇÃO PARA APONTADOR OU APROPRIADOR (ENCARGOS COMPLEMENTARES) - HORISTA	H		0,74
SINAPI	95394	CURSO DE CAPACITAÇÃO PARA ARQUITETO DE OBRA JÚNIOR (ENCARGOS COMPLEMENTARES) - HORISTA	H		1,01
SINAPI	95395	CURSO DE CAPACITAÇÃO PARA ARQUITETO DE OBRA PLENO (ENCARGOS COMPLEMENTARES) - HORISTA	H		1,07
SINAPI	95396	CURSO DE CAPACITAÇÃO PARA ARQUITETO DE OBRA SÊNIOR (ENCARGOS COMPLEMENTARES) - HORISTA	H		1,13
SINAPI	95397	CURSO DE CAPACITAÇÃO PARA AUXILIAR DE DESENHISTA (ENCARGOS COMPLEMENTARES) - HORISTA	H		0,09
SINAPI	95398	CURSO DE CAPACITAÇÃO PARA AUXILIAR DE ESCRITÓRIO (ENCARGOS COMPLEMENTARES) - HORISTA	H		0,13
SINAPI	95399	CURSO DE CAPACITAÇÃO PARA DESENHISTA COPISTA (ENCARGOS COMPLEMENTARES) - HORISTA	H		0,07
SINAPI	95400	CURSO DE CAPACITAÇÃO PARA DESENHISTA PROJETISTA (ENCARGOS COMPLEMENTARES) - HORISTA	H		0,08
SINAPI	95401	CURSO DE CAPACITAÇÃO PARA ENCARREGADO GERAL (ENCARGOS COMPLEMENTARES) - HORISTA	H		0,70
SINAPI	95402	CURSO DE CAPACITAÇÃO PARA ENGENHEIRO CIVIL DE OBRA JÚNIOR (ENCARGOS COMPLEMENTARES) - HORISTA	H		1,84
SINAPI	95403	CURSO DE CAPACITAÇÃO PARA ENGENHEIRO CIVIL DE OBRA PLENO (ENCARGOS COMPLEMENTARES) - HORISTA	H		1,84
SINAPI	95404	CURSO DE CAPACITAÇÃO PARA ENGENHEIRO CIVIL DE OBRA SÊNIOR (ENCARGOS COMPLEMENTARES) - HORISTA	H		2,49
SINAPI	95405	CURSO DE CAPACITAÇÃO PARA MESTRE DE OBRAS (ENCARGOS COMPLEMENTARES) - HORISTA	H		1,09
SINAPI	95406	CURSO DE CAPACITAÇÃO PARA TOPÓGRAFO (ENCARGOS COMPLEMENTARES) - HORISTA	H		0,19
SINAPI	95408	CURSO DE CAPACITAÇÃO PARA MOTORISTA DE CAMINHÃO (ENCARGOS COMPLEMENTARES) - MENSALISTA	MES		20,21
SINAPI	95409	CURSO DE CAPACITAÇÃO PARA DESENHISTA DETALHISTA (ENCARGOS COMPLEMENTARES) - MENSALISTA	MES		16,87
SINAPI	95410	CURSO DE CAPACITAÇÃO PARA DESENHISTA COPISTA (ENCARGOS COMPLEMENTARES) - MENSALISTA	MES		9,55
SINAPI	95411	CURSO DE CAPACITAÇÃO PARA DESENHISTA PROJETISTA (ENCARGOS COMPLEMENTARES) - MENSALISTA	MES		11,10
SINAPI	95412	CURSO DE CAPACITAÇÃO PARA AUXILIAR DE DESENHISTA (ENCARGOS COMPLEMENTARES) - MENSALISTA	MES		11,96
SINAPI	95413	CURSO DE CAPACITAÇÃO PARA ALMOXARIFE (ENCARGOS COMPLEMENTARES) - MENSALISTA	MES		23,62
SINAPI	95414	CURSO DE CAPACITAÇÃO PARA APONTADOR OU APROPRIADOR (ENCARGOS COMPLEMENTARES) - MENSALISTA	MES		98,48
SINAPI	95415	CURSO DE CAPACITAÇÃO PARA ENGENHEIRO CIVIL DE OBRA JÚNIOR (ENCARGOS COMPLEMENTARES) - MENSALISTA	MES		242,28
SINAPI	95416	CURSO DE CAPACITAÇÃO PARA AUXILIAR DE ESCRITÓRIO (ENCARGOS COMPLEMENTARES) - MENSALISTA	MES		17,59
SINAPI	95417	CURSO DE CAPACITAÇÃO PARA ENGENHEIRO CIVIL DE OBRA PLENO (ENCARGOS COMPLEMENTARES) - MENSALISTA	MES		242,77
SINAPI	95418	CURSO DE CAPACITAÇÃO PARA ENGENHEIRO CIVIL DE OBRA SÊNIOR (ENCARGOS COMPLEMENTARES) - MENSALISTA	MES		327,78
SINAPI	95419	CURSO DE CAPACITAÇÃO PARA ARQUITETO JÚNIOR (ENCARGOS COMPLEMENTARES) - MENSALISTA	MES		133,96
SINAPI	95420	CURSO DE CAPACITAÇÃO PARA ARQUITETO PLENO (ENCARGOS COMPLEMENTARES) - MENSALISTA	MES		141,92
SINAPI	95421	CURSO DE CAPACITAÇÃO PARA ARQUITETO SÊNIOR (ENCARGOS COMPLEMENTARES) - MENSALISTA	MES		148,74
SINAPI	95422	CURSO DE CAPACITAÇÃO PARA ENCARREGADO GERAL DE OBRAS (ENCARGOS COMPLEMENTARES) - MENSALISTA	MES		92,20
SINAPI	95423	CURSO DE CAPACITAÇÃO PARA MESTRE DE OBRAS (ENCARGOS COMPLEMENTARES) - MENSALISTA	MES		143,87
SINAPI	95424	CURSO DE CAPACITAÇÃO PARA TOPÓGRAFO (ENCARGOS COMPLEMENTARES) - MENSALISTA	MES		26,09
SINAPI	100288	CURSO DE CAPACITAÇÃO PARA VIGIA DIURNO (ENCARGOS COMPLEMENTARES) - HORISTA	H		0,07
SINAPI	100289	VIGIA DIURNO COM ENCARGOS COMPLEMENTARES	H		22,11
SINAPI	100290	CURSO DE CAPACITAÇÃO PARA AUXILIAR DE ALMOXARIFE (ENCARGOS COMPLEMENTARES) - HORISTA	H		0,13
SINAPI	100291	CURSO DE CAPACITAÇÃO PARA AJUDANTE DE PINTOR (ENCARGOS COMPLEMENTARES) - HORISTA	H		0,24
SINAPI	100293	CURSO DE CAPACITAÇÃO PARA AUXILIAR DE AZULEJISTA (ENCARGOS COMPLEMENTARES) - HORISTA	H		0,22
SINAPI	100295	CURSO DE CAPACITAÇÃO PARA MONTADOR DE ELETROELETRONICOS (ENCARGOS COMPLEMENTARES) - HORISTA	H		0,63
SINAPI	100298	CURSO DE CAPACITAÇÃO PARA MECÂNICO DE REFRIGERAÇÃO (ENCARGOS COMPLEMENTARES) - HORISTA	H		0,66
SINAPI	100299	CURSO DE CAPACITAÇÃO PARA TÉCNICO EM SEGURANÇA DO TRABALHO (ENCARGOS COMPLEMENTARES) - HORISTA	H		0,87
SINAPI	100300	AUXILIAR DE ALMOXARIFE COM ENCARGOS COMPLEMENTARES	H		25,17
SINAPI	100301	AJUDANTE DE PINTOR COM ENCARGOS COMPLEMENTARES	H		24,78
SINAPI	100303	AUXILIAR DE AZULEJISTA COM ENCARGOS COMPLEMENTARES	H		22,32
SINAPI	100307	MONTADOR DE ELETROELETRONICOS COM ENCARGOS COMPLEMENTARES	H		27,10
SINAPI	100308	MECÂNICO DE REFRIGERAÇÃO COM ENCARGOS COMPLEMENTARES	H		30,25
SINAPI	100309	TÉCNICO EM SEGURANÇA DO TRABALHO COM ENCARGOS COMPLEMENTARES	H		45,49
SINAPI	100310	CURSO DE CAPACITAÇÃO PARA AUXILIAR DE ALMOXARIFE (ENCARGOS COMPLEMENTARES) - MENSALISTA	MES		17,59
SINAPI	100315	CURSO DE CAPACITAÇÃO PARA TÉCNICO EM SEGURANÇA DO TRABALHO (ENCARGOS COMPLEMENTARES) - MENSALISTA	MES		115,51
SINAPI	100316	AUXILIAR DE ALMOXARIFE COM ENCARGOS COMPLEMENTARES	MES		4.445,45
SINAPI	100321	TÉCNICO EM SEGURANÇA DO TRABALHO COM ENCARGOS COMPLEMENTARES	MES		7.983,81
SINAPI	100533	TÉCNICO DE EDIFICACOES COM ENCARGOS COMPLEMENTARES	H		18,83
SINAPI	100534	TÉCNICO DE EDIFICACOES COM ENCARGOS COMPLEMENTARES	MES		3.335,11
SINAPI	100535	CURSO DE CAPACITAÇÃO PARA TECNICO DE EDIFICACOES (ENCARGOS COMPLEMENTARES) - HORISTA	H		0,33
SINAPI	100536	CURSO DE CAPACITAÇÃO PARA TECNICO DE EDIFICACOES (ENCARGOS COMPLEMENTARES) - MENSALISTA	MES		44,60
SINAPI	101286	CURSO DE CAPACITAÇÃO PARA AJUDANTE DE ARMADOR (ENCARGOS COMPLEMENTARES) - MENSALISTA	MES		24,87
SINAPI	101287	CURSO DE CAPACITAÇÃO PARA AJUDANTE DE ELETRICISTA (ENCARGOS COMPLEMENTARES) - MENSALISTA	MES		80,42
SINAPI	101288	CURSO DE CAPACITAÇÃO PARA AJUDANTE DE ESTRUTURAS METÁLICAS(ENCARGOS COMPLEMENTARES) - MENSALISTA	MES		24,87
SINAPI	101289	CURSO DE CAPACITAÇÃO PARA AJUDANTE DE OPERAÇÃO EM GERAL (ENCARGOS COMPLEMENTARES) - MENSALISTA	MES		25,22

FONTE	CÓDIGO	DESCRIÇÃO	UNIDADE	DESONERADO	NÃO DESONERADO
SINAPI	101290	CURSO DE CAPACITAÇÃO PARA AJUDANTE DE PINTOR (ENCARGOS COMPLEMENTARES) - MENSALISTA	MES		31,80
SINAPI	101291	CURSO DE CAPACITAÇÃO PARA AJUDANTE DE SERRALHEIRO (ENCARGOS COMPLEMENTARES) - MENSALISTA	MES		24,87
SINAPI	101292	CURSO DE CAPACITAÇÃO PARA AJUDANTE ESPECIALIZADO (ENCARGOS COMPLEMENTARES) - MENSALISTA	MES		25,22
SINAPI	101293	CURSO DE CAPACITAÇÃO PARA ARMADOR (ENCARGOS COMPLEMENTARES) - MENSALISTA	MES		33,32
SINAPI	101294	CURSO DE CAPACITAÇÃO PARA ASSENTADOR DE MANILHA (ENCARGOS COMPLEMENTARES) - MENSALISTA	MES		24,32
SINAPI	101295	CURSO DE CAPACITAÇÃO PARA AUXILIAR DE AZULEJISTA (ENCARGOS COMPLEMENTARES) - MENSALISTA	MES		30,01
SINAPI	101296	CURSO DE CAPACITAÇÃO PARA AUXILIAR DE ENCANADOR OU BOMBEIRO HIDRÁULICO (ENCARGOS COMPLEMENTARES) - MENSALISTA	MES		38,76
SINAPI	101297	CURSO DE CAPACITAÇÃO PARA AUXILIAR DE LABORATORISTA (ENCARGOS COMPLEMENTARES) - MENSALISTA	MES		44,11
SINAPI	101298	CURSO DE CAPACITAÇÃO PARA AUXILIAR DE MECÂNICO (ENCARGOS COMPLEMENTARES) - MENSALISTA	MES		24,87
SINAPI	101299	CURSO DE CAPACITAÇÃO PARA AUXILIAR DE PEDREIRO (ENCARGOS COMPLEMENTARES) - MENSALISTA	MES		31,80
SINAPI	101300	CURSO DE CAPACITAÇÃO PARA AUXILIAR DE SERVIÇOS GERAIS (ENCARGOS COMPLEMENTARES) - MENSALISTA	MES		23,55
SINAPI	101301	CURSO DE CAPACITAÇÃO PARA AUXILIAR DE TOPÓGRAFO (ENCARGOS COMPLEMENTARES) - MENSALISTA	MES		11,74
SINAPI	101302	CURSO DE CAPACITAÇÃO PARA AUXILIAR TÉCNICO DE ENGENHARIA (ENCARGOS COMPLEMENTARES) - MENSALISTA	MES		33,19
SINAPI	101303	CURSO DE CAPACITAÇÃO PARA MONTADOR DE ELETROELETRONICOS(ENCARGOS COMPLEMENTARES) - MENSALISTA	MES		83,24
SINAPI	101304	CURSO DE CAPACITAÇÃO PARA AZULEJISTA OU LADRIHISTA (ENCARGOS COMPLEMENTARES) - MENSALISTA	MES		42,61
SINAPI	101305	CURSO DE CAPACITAÇÃO PARA BLASTER, DINAMITADOR OU CABO DE FORÇA (ENCARGOS COMPLEMENTARES) - MENSALISTA	MES		40,73
SINAPI	101307	CURSO DE CAPACITAÇÃO PARA CALCETEIRO (ENCARGOS COMPLEMENTARES) - MENSALISTA	MES		33,32
SINAPI	101308	CURSO DE CAPACITAÇÃO PARA MONTADOR DE ESTRUTURAS METÁLICAS (ENCARGOS COMPLEMENTARES) - MENSALISTA	MES		27,09
SINAPI	101309	CURSO DE CAPACITAÇÃO PARA CARPINTEIRO AUXILIAR (ENCARGOS COMPLEMENTARES) - MENSALISTA	MES		31,80
SINAPI	101310	CURSO DE CAPACITAÇÃO PARA CARPINTEIRO DE ESQUADRIAS (ENCARGOS COMPLEMENTARES) - MENSALISTA	MES		40,60
SINAPI	101311	CURSO DE CAPACITAÇÃO PARA CARPINTEIRO DE FORMAS (ENCARGOS COMPLEMENTARES) - MENSALISTA	MES		33,32
SINAPI	101312	CURSO DE CAPACITAÇÃO PARA CAVOUQUEIRO OU OPERADOR DE PERFURATRIZ (ENCARGOS COMPLEMENTARES) - MENSALISTA	MES		28,69
SINAPI	101313	CURSO DE CAPACITAÇÃO PARA ELETRICISTA (ENCARGOS COMPLEMENTARES) - MENSALISTA	MES		118,81
SINAPI	101314	CURSO DE CAPACITAÇÃO PARA ELETRICISTA DE MANUTENÇÃO INDUSTRIAL (ENCARGOS COMPLEMENTARES) - MENSALISTA	MES		118,81
SINAPI	101315	CURSO DE CAPACITAÇÃO PARA ELETROTÉCNICO (ENCARGOS COMPLEMENTARES) - MENSALISTA	MES		115,59
SINAPI	101316	CURSO DE CAPACITAÇÃO PARA ENCANADOR OU BOMBEIRO HIDRÁULICO (ENCARGOS COMPLEMENTARES) - MENSALISTA	MES		51,93
SINAPI	101320	CURSO DE CAPACITAÇÃO PARA MONTADOR DE MAQUINAS (ENCARGOS COMPLEMENTARES) - MENSALISTA	MES		23,15
SINAPI	101322	CURSO DE CAPACITAÇÃO PARA GESSEIRO (ENCARGOS COMPLEMENTARES) - MENSALISTA	MES		33,32
SINAPI	101323	CURSO DE CAPACITAÇÃO PARA IMPERMEABILIZADOR (ENCARGOS COMPLEMENTARES) - MENSALISTA	MES		61,22
SINAPI	101324	CURSO DE CAPACITAÇÃO PARA MOTORISTA DE CAMINHÃO-BASCULANTE (ENCARGOS COMPLEMENTARES) - MENSALISTA	MES		21,01
SINAPI	101325	CURSO DE CAPACITAÇÃO PARA INSTALADOR DE TUBULAÇÕES (ENCARGOS COMPLEMENTARES) - MENSALISTA	MES		45,46
SINAPI	101326	CURSO DE CAPACITAÇÃO PARA JARDINEIRO (ENCARGOS COMPLEMENTARES) - MENSALISTA	MES		11,12
SINAPI	101327	CURSO DE CAPACITAÇÃO PARA LEITURISTA OU CADASTRISTA DE REDES DE ÁGUA (ENCARGOS COMPLEMENTARES) - MENSALISTA	MES		16,70
SINAPI	101328	CURSO DE CAPACITAÇÃO PARA MOTORISTA DE CAMINHÃO-CARRETA (ENCARGOS COMPLEMENTARES) - MENSALISTA	MES		25,14
SINAPI	101329	CURSO DE CAPACITAÇÃO PARA MAÇARIQUEIRO (ENCARGOS COMPLEMENTARES) - MENSALISTA	MES		50,62
SINAPI	101330	CURSO DE CAPACITAÇÃO PARA MARCENEIRO (ENCARGOS COMPLEMENTARES) - MENSALISTA	MES		41,38
SINAPI	101331	CURSO DE CAPACITAÇÃO PARA MARMORISTA / GRANITEIRO (ENCARGOS COMPLEMENTARES) - MENSALISTA	MES		42,61
SINAPI	101332	CURSO DE CAPACITAÇÃO PARA MOTORISTA DE CARRO DE PASSEIO (ENCARGOS COMPLEMENTARES) - MENSALISTA	MES		17,48
SINAPI	101333	CURSO DE CAPACITAÇÃO PARA MECÂNICO DE EQUIPAMENTOS PESADOS (ENCARGOS COMPLEMENTARES) - MENSALISTA	MES		38,52
SINAPI	101334	CURSO DE CAPACITAÇÃO PARA MECÂNICO DE REFRIGERAÇÃO (ENCARGOS COMPLEMENTARES) - MENSALISTA	MES		87,63
SINAPI	101336	CURSO DE CAPACITAÇÃO PARA MOTORISTA OPERADOR DE CAMINHÃO COM MUNCK (ENCARGOS COMPLEMENTARES) - MENSALISTA	MES		72,98
SINAPI	101337	CURSO DE CAPACITAÇÃO PARA NIVELADOR (ENCARGOS COMPLEMENTARES) - MENSALISTA	MES		17,91
SINAPI	101338	CURSO DE CAPACITAÇÃO PARA OPERADOR DE BATE-ESTACAS (ENCARGOS COMPLEMENTARES) - MENSALISTA	MES		20,76
SINAPI	101339	CURSO DE CAPACITAÇÃO PARA OPERADOR DE BETONEIRA (ENCARGOS COMPLEMENTARES) - MENSALISTA	MES		23,15
SINAPI	101340	CURSO DE CAPACITAÇÃO PARA OPERADOR DE BETONEIRA ESTACIONARIA / MISTURADOR (ENCARGOS COMPLEMENTARES) - MENSALISTA	MES		19,06
SINAPI	101341	CURSO DE CAPACITAÇÃO PARA OPERADOR DE COMPRESSOR DE AR OU COMPRESSORISTA (ENCARGOS COMPLEMENTARES) - MENSALISTA	MES		16,47
SINAPI	101342	CURSO DE CAPACITAÇÃO PARA OPERADOR DE DEMARCADORA DE FAIXAS DE TRAFEGO (ENCARGOS COMPLEMENTARES) - MENSALISTA	MES		23,15
SINAPI	101343	CURSO DE CAPACITAÇÃO PARA OPERADOR DE ESCAVADEIRA (ENCARGOS COMPLEMENTARES) - MENSALISTA	MES		33,32
SINAPI	101344	CURSO DE CAPACITAÇÃO PARA OPERADOR DE GUINCHO OU GUINCHEIRO (ENCARGOS COMPLEMENTARES) - MENSALISTA	MES		37,54
SINAPI	101345	CURSO DE CAPACITAÇÃO PARA OPERADOR DE GUINDASTE (ENCARGOS COMPLEMENTARES) - MENSALISTA	MES		56,21
SINAPI	101346	CURSO DE CAPACITAÇÃO PARA OPERADOR DE JATO ABRASIVO OU JATISTA (ENCARGOS COMPLEMENTARES) - MENSALISTA	MES		29,53
SINAPI	101347	CURSO DE CAPACITAÇÃO PARA OPERADOR DE MAQUINAS E TRATORES DIVERSOS (ENCARGOS COMPLEMENTARES) - MENSALISTA	MES		36,07
SINAPI	101348	CURSO DE CAPACITAÇÃO PARA OPERADOR DE MARTELETE OU MARTELETEIRO (ENCARGOS COMPLEMENTARES) - MENSALISTA	MES		19,06
SINAPI	101349	CURSO DE CAPACITAÇÃO PARA OPERADOR DE MOTO SCRAPER (ENCARGOS COMPLEMENTARES) - MENSALISTA	MES		35,00
SINAPI	101350	CURSO DE CAPACITAÇÃO PARA OPERADOR DE MOTONIVELADORA (ENCARGOS COMPLEMENTARES) - MENSALISTA	MES		35,00
SINAPI	101351	CURSO DE CAPACITAÇÃO PARA OPERADOR DE PA CARREGADEIRA (ENCARGOS COMPLEMENTARES) - MENSALISTA	MES		23,15
SINAPI	101352	CURSO DE CAPACITAÇÃO PARA OPERADOR DE PAVIMENTADORA / MESA VIBROACABADORA (ENCARGOS COMPLEMENTARES) - MENSALISTA	MES		23,15
SINAPI	101353	CURSO DE CAPACITAÇÃO PARA OPERADOR DE ROLO COMPACTADOR (ENCARGOS COMPLEMENTARES) - MENSALISTA	MES		21,44
SINAPI	101355	CURSO DE CAPACITAÇÃO PARA OPERADOR DE USINA DE ASFALTO, DE SOLOS OU DE CONCRETO (ENCARGOS COMPLEMENTARES) - MENSALISTA	MES		35,00
SINAPI	101356	CURSO DE CAPACITAÇÃO PARA PASTILHEIRO (ENCARGOS COMPLEMENTARES) - MENSALISTA	MES		42,61
SINAPI	101357	CURSO DE CAPACITAÇÃO PARA PEDREIRO (ENCARGOS COMPLEMENTARES) - MENSALISTA	MES		61,22
SINAPI	101358	CURSO DE CAPACITAÇÃO PARA PINTOR (ENCARGOS COMPLEMENTARES) - MENSALISTA	MES		44,79
SINAPI	101359	CURSO DE CAPACITAÇÃO PARA PINTOR DE LETREIROS (ENCARGOS COMPLEMENTARES) - MENSALISTA	MES		43,50
SINAPI	101360	CURSO DE CAPACITAÇÃO PARA PINTOR PARA TINTA EPOXI (ENCARGOS COMPLEMENTARES) - MENSALISTA	MES		44,79
SINAPI	101361	CURSO DE CAPACITAÇÃO PARA POCEIRO / ESCAVADOR DE VALAS E TUBULOES (ENCARGOS COMPLEMENTARES) - MENSALISTA	MES		34,51
SINAPI	101363	CURSO DE CAPACITAÇÃO PARA SERRALHEIRO (ENCARGOS COMPLEMENTARES) - MENSALISTA	MES		33,32
SINAPI	101364	CURSO DE CAPACITAÇÃO PARA SERVENTE DE OBRAS (ENCARGOS COMPLEMENTARES) - MENSALISTA	MES		43,27
SINAPI	101365	CURSO DE CAPACITAÇÃO PARA SOLDADOR (ENCARGOS COMPLEMENTARES) - MENSALISTA	MES		33,32
SINAPI	101366	CURSO DE CAPACITAÇÃO PARA SOLDADOR ELETRICO (ENCARGOS COMPLEMENTARES) - MENSALISTA	MES		39,16
SINAPI	101367	CURSO DE CAPACITAÇÃO PARA TAQUEADOR OU TAQUEIRO (ENCARGOS COMPLEMENTARES) - MENSALISTA	MES		33,32
SINAPI	101368	CURSO DE CAPACITAÇÃO PARA TECNICO EM LABORATORIO E CAMPO DE CONSTRUCAO CIVIL (ENCARGOS COMPLEMENTARES) - MENSALISTA	MES		49,45
SINAPI	101369	CURSO DE CAPACITAÇÃO PARA TECNICO EM SONDAGEM (ENCARGOS COMPLEMENTARES) - MENSALISTA	MES		99,58
SINAPI	101370	CURSO DE CAPACITAÇÃO PARA TELHADOR (ENCARGOS COMPLEMENTARES) - MENSALISTA	MES		32,93
SINAPI	101371	CURSO DE CAPACITAÇÃO PARA VIDRACEIRO (ENCARGOS COMPLEMENTARES) - MENSALISTA	MES		32,42
SINAPI	101372	CURSO DE CAPACITAÇÃO PARA VIGIA DIURNO (ENCARGOS COMPLEMENTARES) - MENSALISTA	MES		10,37
SINAPI	101374	AJUDANTE DE ARMADOR COM ENCARGOS COMPLEMENTARES	MES		4.161,23
SINAPI	101375	AJUDANTE DE ELETRICISTA COM ENCARGOS COMPLEMENTARES	MES		4.214,36
SINAPI	101376	AJUDANTE DE ESTRUTURAS METÁLICAS COM ENCARGOS COMPLEMENTARES	MES		3.935,65
SINAPI	101377	AJUDANTE DE OPERAÇÃO EM GERAL COM ENCARGOS COMPLEMENTARES	MES		4.196,43
SINAPI	101378	AJUDANTE DE PINTOR COM ENCARGOS COMPLEMENTARES	MES		4.476,32
SINAPI	101379	AJUDANTE DE SERRALHEIRO COM ENCARGOS COMPLEMENTARES	MES		4.161,23
SINAPI	101380	AJUDANTE ESPECIALIZADO COM ENCARGOS COMPLEMENTARES	MES		4.172,83
SINAPI	101381	ARMADOR COM ENCARGOS COMPLEMENTARES	MES		5.020,03

FONTE	CÓDIGO	DESCRIÇÃO	UNIDADE	DESONERADO	NÃO DESONERADO
SINAPI	101382	ASSENTADOR DE MANILHAS COM ENCARGOS COMPLEMENTARES	MES		3.346,81
SINAPI	101383	AUXILIAR DE AZULEJISTA COM ENCARGOS COMPLEMENTARES	MES		4.025,44
SINAPI	101384	AUXILIAR DE ENCANADOR OU BOMBEIRO HIDRÁULICO COM ENCARGOS COMPLEMENTARES	MES		4.045,04
SINAPI	101385	AUXILIAR DE LABORATORISTA DE SOLOS E DE CONCRETO COM ENCARGOS COMPLEMENTARES	MES		6.616,99
SINAPI	101386	AUXILIAR DE MECÂNICO COM ENCARGOS COMPLEMENTARES	MES		3.935,65
SINAPI	101387	AUXILIAR DE PEDREIRO COM ENCARGOS COMPLEMENTARES	MES		4.168,16
SINAPI	101388	AUXILIAR DE SERVIÇOS GERAIS COM ENCARGOS COMPLEMENTARES	MES		4.003,62
SINAPI	101389	AUXILIAR DE TOPOGRAFO COM ENCARGOS COMPLEMENTARES	MES		2.049,60
SINAPI	101390	AUXILIAR TÉCNICO / ASSISTENTE DE ENGENHARIA COM ENCARGOS COMPLEMENTARES	MES		5.063,87
SINAPI	101391	AZULEJISTA OU LADRILHEIRO COM ENCARGOS COMPLEMENTARES	MES		5.029,32
SINAPI	101392	BLASTER, DINAMITADOR OU CABO DE FORÇA COM ENCARGOS COMPLEMENTARES	MES		4.078,99
SINAPI	101394	CALCETEIRO COM ENCARGOS COMPLEMENTARES	MES		5.020,03
SINAPI	101395	CARPINTEIRO AUXILIAR COM ENCARGOS COMPLEMENTARES	MES		4.141,83
SINAPI	101396	CARPINTEIRO DE ESQUADRIAS COM ENCARGOS COMPLEMENTARES	MES		4.842,52
SINAPI	101397	CARPINTEIRO DE FORMAS COM ENCARGOS COMPLEMENTARES	MES		4.993,70
SINAPI	101398	CAVOUQUEIRO OU OPERADOR DE PERFURATRIZ COM ENCARGOS COMPLEMENTARES	MES		4.323,62
SINAPI	101399	ELETRICISTA COM ENCARGOS COMPLEMENTARES	MES		5.446,98
SINAPI	101400	ELETRICISTA DE MANUTENÇÃO INDUSTRIAL COM ENCARGOS COMPLEMENTARES	MES		5.446,98
SINAPI	101401	ELETROTÉCNICO COM ENCARGOS COMPLEMENTARES	MES		6.094,27
SINAPI	101402	ENCANADOR OU BOMBEIRO HIDRÁULICO COM ENCARGOS COMPLEMENTARES	MES		4.908,56
SINAPI	101407	GESSEIRO COM ENCARGOS COMPLEMENTARES	MES		5.020,03
SINAPI	101408	IMPERMEABILIZADOR COM ENCARGOS COMPLEMENTARES	MES		5.047,93
SINAPI	101409	INSTALADOR DE TUBULAÇÕES COM ENCARGOS COMPLEMENTARES	MES		5.030,81
SINAPI	101410	JARDINEIRO COM ENCARGOS COMPLEMENTARES	MES		4.185,54
SINAPI	101411	LEITURISTA OU CADASTRISTA DE REDES DE ÁGUA COM ENCARGOS COMPLEMENTARES	MES		4.242,55
SINAPI	101412	MAÇARIQUEIRO COM ENCARGOS COMPLEMENTARES	MES		5.134,58
SINAPI	101413	MARCENEIRO COM ENCARGOS COMPLEMENTARES	MES		4.904,92
SINAPI	101414	MARMORISTA / GRANITEIRO COM ENCARGOS COMPLEMENTARES	MES		5.029,32
SINAPI	101415	MECÂNICO DE EQUIPAMENTOS PESADOS COM ENCARGOS COMPLEMENTARES	MES		6.827,95
SINAPI	101416	MECÂNICO DE REFRIGERAÇÃO COM ENCARGOS COMPLEMENTARES	MES		5.398,35
SINAPI	101417	MONTADOR DE ELETROELETRÔNICO COM ENCARGOS COMPLEMENTARES	MES		4.845,46
SINAPI	101418	MONTADOR DE ESTRUTURAS METÁLICAS COM ENCARGOS COMPLEMENTARES	MES		4.161,09
SINAPI	101419	MONTADOR DE MÁQUINAS COM ENCARGOS COMPLEMENTARES	MES		4.888,31
SINAPI	101420	MOTORISTA DE CAMINHÃO BASCULANTE COM ENCARGOS COMPLEMENTARES	MES		6.226,50
SINAPI	101421	MOTORISTA DE CAMINHÃO CARRETA COM ENCARGOS COMPLEMENTARES	MES		7.175,17
SINAPI	101422	MOTORISTA DE CARRO DE PASSEIO COM ENCARGOS COMPLEMENTARES	MES		5.417,74
SINAPI	101424	MOTORISTA OPERADOR DE CAMINHÃO COM MUNCK COM ENCARGOS COMPLEMENTARES	MES		6.657,77
SINAPI	101425	NIVELADOR COM ENCARGOS COMPLEMENTARES	MES		2.918,16
SINAPI	101426	OPERADOR DE BATE-ESTACA COM ENCARGOS COMPLEMENTARES	MES		4.329,60
SINAPI	101427	OPERADOR DE BETONEIRA (CAMINHÃO) COM ENCARGOS COMPLEMENTARES	MES		4.665,15
SINAPI	101428	OPERADOR DE BETONEIRA ESTACIONÁRIA COM ENCARGOS COMPLEMENTARES	MES		4.090,01
SINAPI	101429	OPERADOR DE COMPRESSOR DE AR OU COMPRESSORISTA COM ENCARGOS COMPLEMENTARES	MES		3.726,04
SINAPI	101430	OPERADOR DE DEMARCADORA DE FAIXAS DE TRÁFEGO COM ENCARGOS COMPLEMENTARES	MES		4.665,15
SINAPI	101431	OPERADOR DE ESCAVADEIRA COM ENCARGOS COMPLEMENTARES	MES		4.794,45
SINAPI	101432	OPERADOR DE GUINCHO OU GUINCHEIRO COM ENCARGOS COMPLEMENTARES	MES		4.108,49
SINAPI	101433	OPERADOR DE GUINDASTE COM ENCARGOS COMPLEMENTARES	MES		5.451,77
SINAPI	101434	OPERADOR DE JATO ABRASIVO OU JATISTA COM ENCARGOS COMPLEMENTARES	MES		4.409,63
SINAPI	101435	OPERADOR DE MÁQUINAS E TRATORES DIVERSOS COM ENCARGOS COMPLEMENTARES	MES		5.073,97
SINAPI	101436	OPERADOR DE MARTELETE OU MARTELETEIRO COM ENCARGOS COMPLEMENTARES	MES		4.090,01
SINAPI	101437	OPERADOR DE MOTO SCRAPER COM ENCARGOS COMPLEMENTARES	MES		6.332,76
SINAPI	101438	OPERADOR DE MOTONIVELADORA COM ENCARGOS COMPLEMENTARES	MES		6.332,76
SINAPI	101439	OPERADOR DE PÁ CARREGADEIRA COM ENCARGOS COMPLEMENTARES	MES		4.665,15
SINAPI	101440	OPERADOR DE PAVIMENTADORA / MESA VIBROACABADORA COM ENCARGOS COMPLEMENTARES	MES		4.665,15
SINAPI	101441	OPERADOR DE ROLO COMPACTADOR COM ENCARGOS COMPLEMENTARES	MES		4.425,20
SINAPI	101443	OPERADOR DE USINA DE ASFALTO, DE SOLOS OU DE CONCRETO COM ENCARGOS COMPLEMENTARES	MES		6.332,76
SINAPI	101444	PASTILHEIRO COM ENCARGOS COMPLEMENTARES	MES		5.029,32
SINAPI	101445	PEDREIRO COM ENCARGOS COMPLEMENTARES	MES		5.047,93
SINAPI	101446	PINTOR COM ENCARGOS COMPLEMENTARES	MES		5.511,60
SINAPI	101447	PINTOR DE LETREIROS COM ENCARGOS COMPLEMENTARES	MES		5.408,34
SINAPI	101448	PINTOR PARA TINTA EPÓXI COM ENCARGOS COMPLEMENTARES	MES		5.511,60
SINAPI	101449	POCEIRO / ESCAVADOR DE VALAS COM ENCARGOS COMPLEMENTARES	MES		3.333,14
SINAPI	101451	SERRALHEIRO COM ENCARGOS COMPLEMENTARES	MES		5.020,03
SINAPI	101452	SERVENTE DE OBRAS COM ENCARGOS COMPLEMENTARES	MES		4.023,34
SINAPI	101453	SOLDADOR COM ENCARGOS COMPLEMENTARES	MES		5.201,65
SINAPI	101454	SOLDADOR ELÉTRICO COM ENCARGOS COMPLEMENTARES	MES		5.794,65
SINAPI	101455	TAQUEADOR OU TAQUEIRO COM ENCARGOS COMPLEMENTARES	MES		4.993,70
SINAPI	101456	TÉCNICO DE LABORATÓRIO E CAMPO DE CONSTRUÇÃO COM ENCARGOS COMPLEMENTARES	MES		7.367,19
SINAPI	101457	TÉCNICO EM SONDAGEM COM ENCARGOS COMPLEMENTARES	MES		11.526,53
SINAPI	101458	TELHADOR COM ENCARGOS COMPLEMENTARES	MES		4.953,45
SINAPI	101459	VIDRACEIRO COM ENCARGOS COMPLEMENTARES	MES		4.217,36
SINAPI	101460	VIGIA DIURNA COM ENCARGOS COMPLEMENTARES	MES		3.990,44
SINAPI-I	38605	ABERTURA PARA ENCAIXE DE CUBA OU LAVATORIO EM BANCADA DE MARMORE/ GRANITO OU OUTRO TIPO DE PEDRA NATURAL	UN		213,23
SINAPI-I	11270	ABRACADEIRA DE LATAO PARA FIXACAO DE CABO PARA-RAIO, DIMENSOES 32 X 24 X 24 MM	UN		2,59
SINAPI-I	412	ABRACADEIRA DE NYLON PARA AMARRACAO DE CABOS, COMPRIMENTO DE *230" X *7,6" MM	UN		1,13
SINAPI-I	414	ABRACADEIRA DE NYLON PARA AMARRACAO DE CABOS, COMPRIMENTO DE 100 X 2,5 MM	UN		0,07
SINAPI-I	410	ABRACADEIRA DE NYLON PARA AMARRACAO DE CABOS, COMPRIMENTO DE 150 X *3,6" MM	UN		0,17
SINAPI-I	411	ABRACADEIRA DE NYLON PARA AMARRACAO DE CABOS, COMPRIMENTO DE 200 X *4,6" MM	UN		0,22
SINAPI-I	408	ABRACADEIRA DE NYLON PARA AMARRACAO DE CABOS, COMPRIMENTO DE 390 X *4,6" MM	UN		1,09
SINAPI-I	39131	ABRACADEIRA EM ACO PARA AMARRACAO DE ELETRODUTOS, TIPO D, COM 1 1/2" E CUNHA DE FIXACAO	UN		5,07
SINAPI-I	394	ABRACADEIRA EM ACO PARA AMARRACAO DE ELETRODUTOS, TIPO D, COM 1 1/2" E PARAFUSO DE FIXACAO	UN		5,13
SINAPI-I	39130	ABRACADEIRA EM ACO PARA AMARRACAO DE ELETRODUTOS, TIPO D, COM 1 1/4" E CUNHA DE FIXACAO	UN		4,62
SINAPI-I	395	ABRACADEIRA EM ACO PARA AMARRACAO DE ELETRODUTOS, TIPO D, COM 1 1/4" E PARAFUSO DE FIXACAO	UN		4,94
SINAPI-I	39127	ABRACADEIRA EM ACO PARA AMARRACAO DE ELETRODUTOS, TIPO D, COM 1/2" E CUNHA DE FIXACAO	UN		2,44
SINAPI-I	392	ABRACADEIRA EM ACO PARA AMARRACAO DE ELETRODUTOS, TIPO D, COM 1/2" E PARAFUSO DE FIXACAO	UN		2,50
SINAPI-I	39129	ABRACADEIRA EM ACO PARA AMARRACAO DE ELETRODUTOS, TIPO D, COM 1" E CUNHA DE FIXACAO	UN		2,85
SINAPI-I	393	ABRACADEIRA EM ACO PARA AMARRACAO DE ELETRODUTOS, TIPO D, COM 1" E PARAFUSO DE FIXACAO	UN		2,98
SINAPI-I	39133	ABRACADEIRA EM ACO PARA AMARRACAO DE ELETRODUTOS, TIPO D, COM 2 1/2" E CUNHA DE FIXACAO	UN		6,65
SINAPI-I	397	ABRACADEIRA EM ACO PARA AMARRACAO DE ELETRODUTOS, TIPO D, COM 2 1/2" E PARAFUSO DE FIXACAO	UN		7,35
SINAPI-I	39132	ABRACADEIRA EM ACO PARA AMARRACAO DE ELETRODUTOS, TIPO D, COM 2" E CUNHA DE FIXACAO	UN		5,32
SINAPI-I	396	ABRACADEIRA EM ACO PARA AMARRACAO DE ELETRODUTOS, TIPO D, COM 2" E PARAFUSO DE FIXACAO	UN		5,70
SINAPI-I	39135	ABRACADEIRA EM ACO PARA AMARRACAO DE ELETRODUTOS, TIPO D, COM 3 1/2" E CUNHA DE FIXACAO	UN		10,65
SINAPI-I	39128	ABRACADEIRA EM ACO PARA AMARRACAO DE ELETRODUTOS, TIPO D, COM 3/4" E CUNHA DE FIXACAO	UN		2,66
SINAPI-I	400	ABRACADEIRA EM ACO PARA AMARRACAO DE ELETRODUTOS, TIPO D, COM 3/4" E PARAFUSO DE FIXACAO	UN		2,59
SINAPI-I	39125	ABRACADEIRA EM ACO PARA AMARRACAO DE ELETRODUTOS, TIPO D, COM 3/8" E PARAFUSO DE FIXACAO	UN		2,66
SINAPI-I	39134	ABRACADEIRA EM ACO PARA AMARRACAO DE ELETRODUTOS, TIPO D, COM 3" E CUNHA DE FIXACAO	UN		8,87
SINAPI-I	398	ABRACADEIRA EM ACO PARA AMARRACAO DE ELETRODUTOS, TIPO D, COM 3" E PARAFUSO DE FIXACAO	UN		8,17
SINAPI-I	39126	ABRACADEIRA EM ACO PARA AMARRACAO DE ELETRODUTOS, TIPO D, COM 4" E CUNHA DE FIXACAO	UN		11,98
SINAPI-I	399	ABRACADEIRA EM ACO PARA AMARRACAO DE ELETRODUTOS, TIPO D, COM 4" E PARAFUSO DE FIXACAO	UN		10,55
SINAPI-I	39158	ABRACADEIRA EM ACO PARA AMARRACAO DE ELETRODUTOS, TIPO ECONOMICA (GOTA), COM 8"	UN		28,34
SINAPI-I	39141	ABRACADEIRA EM ACO PARA AMARRACAO DE ELETRODUTOS, TIPO U SIMPLES, COM 1 1/2"	UN		2,06

FONTE	CÓDIGO	DESCRIÇÃO	UNIDADE	DESONERADO	NÃO DESONERADO
SINAPI-I	39140	ABRACADEIRA EM ACO PARA AMARRACAO DE ELETRODUTOS, TIPO U SIMPLES, COM 1 1/4"	UN		1,87
SINAPI-I	39137	ABRACADEIRA EM ACO PARA AMARRACAO DE ELETRODUTOS, TIPO U SIMPLES, COM 1/2"	UN		1,07
SINAPI-I	39139	ABRACADEIRA EM ACO PARA AMARRACAO DE ELETRODUTOS, TIPO U SIMPLES, COM 1"	UN		1,55
SINAPI-I	39143	ABRACADEIRA EM ACO PARA AMARRACAO DE ELETRODUTOS, TIPO U SIMPLES, COM 2 1/2"	UN		4,24
SINAPI-I	39142	ABRACADEIRA EM ACO PARA AMARRACAO DE ELETRODUTOS, TIPO U SIMPLES, COM 2"	UN		3,04
SINAPI-I	39138	ABRACADEIRA EM ACO PARA AMARRACAO DE ELETRODUTOS, TIPO U SIMPLES, COM 3/4"	UN		1,14
SINAPI-I	39136	ABRACADEIRA EM ACO PARA AMARRACAO DE ELETRODUTOS, TIPO U SIMPLES, COM 3/8"	UN		0,76
SINAPI-I	39144	ABRACADEIRA EM ACO PARA AMARRACAO DE ELETRODUTOS, TIPO U SIMPLES, COM 3"	UN		4,94
SINAPI-I	39145	ABRACADEIRA EM ACO PARA AMARRACAO DE ELETRODUTOS, TIPO U SIMPLES, COM 4"	UN		8,14
SINAPI-I	12615	ABRACADEIRA PVC, PARA CALHA PLUVIAL, DIAMETRO ENTRE *80 E 100* MM, PARA DRENAGEM PLUVIAL PREDIAL	UN		11,27
SINAPI-I	11927	ABRACADEIRA, GALVANIZADA/ZINCADA, ROSCA SEM FIM, PARAFUSO INOX, LARGURA FITA *12,6 A *14 MM, D = 2" A 2 1/2"	UN		7,73
SINAPI-I	11928	ABRACADEIRA, GALVANIZADA/ZINCADA, ROSCA SEM FIM, PARAFUSO INOX, LARGURA FITA *12,6 A *14 MM, D = 3" A 3 3/4"	UN		8,86
SINAPI-I	11929	ABRACADEIRA, GALVANIZADA/ZINCADA, ROSCA SEM FIM, PARAFUSO INOX, LARGURA FITA *12,6 A *14 MM, D = 4" A 4 3/4"	UN		13,71
SINAPI-I	36801	ACABAMENTO DE METAL CROMADO PARA REGISTRO PEQUENO, DE PAREDE, 1/2" OU 3/4"	UN		42,19
SINAPI-I	36246	ACABAMENTO SIMPLES/CONVENCIONAL PARA FORRO PVC, TIPO "U" OU "C", COR BRANCA, COMPRIMENTO 6 M	M		3,90
SINAPI-I	37600	ACESSORIO DE LIGACAO NAO ELETRICO PARA CARGAS EXPLOSIVAS, TUBO DE 6 M	UN		104,86
SINAPI-I	37599	ACESSORIO INICIADOR NAO ELETRICO, TUBO DE 6 M, TEMPO DE RETARDO DE *160* MS	UN		97,60
SINAPI-I	1	ACETILENO (RECARGA DE GAS ACETILENO PARA CILINDRO DE CONJUNTO OXICORTE GRANDE) NAO INCLUI TROCA/MANUTENCAO DO CILINDRO	KG		83,33
SINAPI-I	3	ACIDO CLORIDRICO / ACIDO MURIATICO, DILUICAO 10% A 12% PARA USO EM LIMPEZA	L		16,70
SINAPI-I	43054	ACO CA-25, 10,0 MM, OU 12,5 MM, OU 16,0 MM, OU 20,0 MM, OU 25,0 MM, VERGALHAO	KG		9,16
SINAPI-I	42402	ACO CA-25, 16,0 MM, BARRA DE TRANSFERENCIA	KG		8,76
SINAPI-I	42403	ACO CA-25, 20,0 MM, BARRA DE TRANSFERENCIA	KG		11,24
SINAPI-I	42404	ACO CA-25, 25,0 MM, BARRA DE TRANSFERENCIA	KG		11,17
SINAPI-I	42405	ACO CA-25, 32,0 MM, BARRA DE TRANSFERENCIA	KG		11,90
SINAPI-I	34341	ACO CA-25, 32,0 MM, VERGALHAO	KG		10,33
SINAPI-I	43053	ACO CA-25, 6,3 MM OU 8,0 MM, VERGALHAO	KG		8,19
SINAPI-I	43058	ACO CA-50, 10,0 MM, OU 12,5 MM, OU 16,0 MM, OU 20,0 MM, DOBRADO E CORTADO	KG		8,49
SINAPI-I	34	ACO CA-50, 10,0 MM, VERGALHAO	KG		8,53
SINAPI-I	43055	ACO CA-50, 12,5 MM OU 16,0 MM, VERGALHAO	KG		7,39
SINAPI-I	43056	ACO CA-50, 20,0 MM OU 25,0 MM, VERGALHAO	KG		8,52
SINAPI-I	43057	ACO CA-50, 32,0 MM, VERGALHAO	KG		9,36
SINAPI-I	34449	ACO CA-50, 6,3 MM, DOBRADO E CORTADO	KG		10,01
SINAPI-I	32	ACO CA-50, 6,3 MM, VERGALHAO	KG		9,00
SINAPI-I	33	ACO CA-50, 8,0 MM, VERGALHAO	KG		9,05
SINAPI-I	43061	ACO CA-60, 4,2 MM OU 5,0 MM, DOBRADO E CORTADO	KG		8,46
SINAPI-I	43059	ACO CA-60, 4,2 MM, OU 5,0 MM, OU 6,0 MM, OU 7,0 MM, VERGALHAO	KG		8,07
SINAPI-I	43062	ACO CA-60, 6,0 MM OU 7,0 MM, DOBRADO E CORTADO	KG		8,95
SINAPI-I	43060	ACO CA-60, 8,0 MM OU 9,5 MM, VERGALHAO	KG		7,03
SINAPI-I	40410	ACOPLEMENTO RIGIDO EM FERRO FUNDIDO PARA SISTEMA DE TUBULACAO RANHURADA, DN 50 MM (2")	UN		23,72
SINAPI-I	40411	ACOPLEMENTO RIGIDO EM FERRO FUNDIDO PARA SISTEMA DE TUBULACAO RANHURADA, DN 65 MM (2 1/2")	UN		25,74
SINAPI-I	40412	ACOPLEMENTO RIGIDO EM FERRO FUNDIDO PARA SISTEMA DE TUBULACAO RANHURADA, DN 80 MM (3")	UN		28,89
SINAPI-I	44254	ADAPTADOR CPVC, ROSCAVEL, COM FLANGES E ANEL DE VEDACAO, 15 MM, CAIXA D'AGUA PARA AGUA QUENTE	UN		23,27
SINAPI-I	44255	ADAPTADOR CPVC, ROSCAVEL, COM FLANGES E ANEL DE VEDACAO, 22 MM, CAIXA D'AGUA PARA AGUA QUENTE	UN		25,79
SINAPI-I	44256	ADAPTADOR CPVC, ROSCAVEL, COM FLANGES E ANEL DE VEDACAO, 28 MM, CAIXA D'AGUA PARA AGUA QUENTE	UN		29,13
SINAPI-I	44257	ADAPTADOR CPVC, ROSCAVEL, COM FLANGES E ANEL DE VEDACAO, 35 MM, CAIXA D'AGUA PARA AGUA QUENTE	UN		46,09
SINAPI-I	44258	ADAPTADOR CPVC, ROSCAVEL, COM FLANGES E ANEL DE VEDACAO, 42 MM, CAIXA D'AGUA PARA AGUA QUENTE	UN		52,67
SINAPI-I	44259	ADAPTADOR CPVC, ROSCAVEL, COM FLANGES E ANEL DE VEDACAO, 54 MM, CAIXA D'AGUA PARA AGUA QUENTE	UN		72,30
SINAPI-I	37997	ADAPTADOR CPVC, SOLDAVEL, 15 MM, PARA AGUA QUENTE	UN		13,87
SINAPI-I	37998	ADAPTADOR CPVC, SOLDAVEL, 22 MM, PARA AGUA QUENTE	UN		18,56
SINAPI-I	55	ADAPTADOR DE COMPRESSAO EM POLIPROPILENO (PP), PARA TUBO EM PEAD, 20 MM X 1/2", PARA LIGACAO PREDIAL DE AGUA (NTS 179)	UN		4,20
SINAPI-I	61	ADAPTADOR DE COMPRESSAO EM POLIPROPILENO (PP), PARA TUBO EM PEAD, 20 MM X 3/4", PARA LIGACAO PREDIAL DE AGUA (NTS 179)	UN		3,97
SINAPI-I	62	ADAPTADOR DE COMPRESSAO EM POLIPROPILENO (PP), PARA TUBO EM PEAD, 32 MM X 1", PARA LIGACAO PREDIAL DE AGUA (NTS 179)	UN		8,23
SINAPI-I	10899	ADAPTADOR EM LATAO, ENGATE RAPIDO 2 1/2" X ROSCA INTERNA 5 FIOS 2 1/2", PARA INSTALACAO PREDIAL DE COMBATE A INCENDIO	UN		125,29
SINAPI-I	10900	ADAPTADOR EM LATAO, ENGATE RAPIDO1 1/2" X ROSCA INTERNA 5 FIOS 2 1/2", PARA INSTALACAO PREDIAL DE COMBATE A INCENDIO	UN		98,05
SINAPI-I	103	ADAPTADOR PVC SOLDAVEL CURTO COM BOLSA E ROSCA, 110 MM X 4", PARA AGUA FRIA	UN		47,70
SINAPI-I	107	ADAPTADOR PVC SOLDAVEL CURTO COM BOLSA E ROSCA, 20 MM X 1/2", PARA AGUA FRIA	UN		0,90
SINAPI-I	65	ADAPTADOR PVC SOLDAVEL CURTO COM BOLSA E ROSCA, 25 MM X 3/4", PARA AGUA FRIA	UN		0,98
SINAPI-I	108	ADAPTADOR PVC SOLDAVEL CURTO COM BOLSA E ROSCA, 32 MM X 1", PARA AGUA FRIA	UN		1,98
SINAPI-I	110	ADAPTADOR PVC SOLDAVEL CURTO COM BOLSA E ROSCA, 40 MM X 1 1/2", PARA AGUA FRIA	UN		6,86
SINAPI-I	109	ADAPTADOR PVC SOLDAVEL CURTO COM BOLSA E ROSCA, 40 MM X 1 1/4", PARA AGUA FRIA	UN		4,09
SINAPI-I	111	ADAPTADOR PVC SOLDAVEL CURTO COM BOLSA E ROSCA, 50 MM X 1 1/4", PARA AGUA FRIA	UN		9,28
SINAPI-I	112	ADAPTADOR PVC SOLDAVEL CURTO COM BOLSA E ROSCA, 50 MM X 1 1/2", PARA AGUA FRIA	UN		4,92
SINAPI-I	113	ADAPTADOR PVC SOLDAVEL CURTO COM BOLSA E ROSCA, 60 MM X 2", PARA AGUA FRIA	UN		12,32
SINAPI-I	104	ADAPTADOR PVC SOLDAVEL CURTO COM BOLSA E ROSCA, 75 MM X 2 1/2", PARA AGUA FRIA	UN		21,44
SINAPI-I	102	ADAPTADOR PVC SOLDAVEL CURTO COM BOLSA E ROSCA, 85 MM X 3", PARA AGUA FRIA	UN		29,56
SINAPI-I	95	ADAPTADOR PVC SOLDAVEL, COM FLANGE E ANEL DE VEDACAO, 20 MM X 1/2", PARA CAIXA D'AGUA	UN		12,49
SINAPI-I	96	ADAPTADOR PVC SOLDAVEL, COM FLANGE E ANEL DE VEDACAO, 25 MM X 3/4", PARA CAIXA D'AGUA	UN		13,59
SINAPI-I	97	ADAPTADOR PVC SOLDAVEL, COM FLANGE E ANEL DE VEDACAO, 32 MM X 1", PARA CAIXA D'AGUA	UN		20,44
SINAPI-I	98	ADAPTADOR PVC SOLDAVEL, COM FLANGE E ANEL DE VEDACAO, 40 MM X 1 1/4", PARA CAIXA D'AGUA	UN		30,60
SINAPI-I	99	ADAPTADOR PVC SOLDAVEL, COM FLANGE E ANEL DE VEDACAO, 50 MM X 1 1/2", PARA CAIXA D'AGUA	UN		28,92
SINAPI-I	100	ADAPTADOR PVC SOLDAVEL, COM FLANGES E ANEL DE VEDACAO, 60 MM X 2", PARA CAIXA D'AGUA	UN		50,53
SINAPI-I	75	ADAPTADOR PVC SOLDAVEL, COM FLANGES LIVRES, 110 MM X 4", PARA CAIXA D'AGUA	UN		294,59
SINAPI-I	83	ADAPTADOR PVC SOLDAVEL, COM FLANGES LIVRES, 75 MM X 2 1/2", PARA CAIXA D'AGUA	UN		235,51
SINAPI-I	74	ADAPTADOR PVC SOLDAVEL, COM FLANGES LIVRES, 85 MM X 3", PARA CAIXA D'AGUA	UN		336,72
SINAPI-I	106	ADAPTADOR PVC SOLDAVEL, LONGO, COM FLANGE LIVRE, 110 MM X 4", PARA CAIXA D'AGUA	UN		425,79
SINAPI-I	88	ADAPTADOR PVC SOLDAVEL, LONGO, COM FLANGE LIVRE, 32 MM X 1", PARA CAIXA D'AGUA	UN		11,97
SINAPI-I	82	ADAPTADOR PVC SOLDAVEL, LONGO, COM FLANGE LIVRE, 75 MM X 2 1/2", PARA CAIXA D'AGUA	UN		224,07
SINAPI-I	105	ADAPTADOR PVC SOLDAVEL, LONGO, COM FLANGE LIVRE, 85 MM X 3", PARA CAIXA D'AGUA	UN		317,51
SINAPI-I	60	ADAPTADOR PVC, COM REGISTRO, PARA PEAD, 20 MM X 3/4", PARA LIGACAO PREDIAL DE AGUA	UN		5,45
SINAPI-I	72	ADAPTADOR PVC, ROSCAVEL, COM FLANGES E ANEL DE VEDACAO, 1 1/2", PARA CAIXA D'AGUA	UN		55,46
SINAPI-I	67	ADAPTADOR PVC, ROSCAVEL, COM FLANGES E ANEL DE VEDACAO, 1/2", PARA CAIXA D'AGUA	UN		17,93
SINAPI-I	71	ADAPTADOR PVC, ROSCAVEL, COM FLANGES E ANEL DE VEDACAO, 1", PARA CAIXA D'AGUA	UN		34,25
SINAPI-I	73	ADAPTADOR PVC, ROSCAVEL, COM FLANGES E ANEL DE VEDACAO, 3/4", PARA CAIXA D'AGUA	UN		17,16
SINAPI-I	46	ADAPTADOR, PVC PBA, BOLSA/ROSCA, JE, DN 75 / DE 85 MM	UN		39,09
SINAPI-I	47	ADAPTADOR, PVC PBA, BOLSA/ROSCA, JE, DN 100 / DE 110 MM	UN		66,84
SINAPI-I	48	ADAPTADOR, PVC PBA, BOLSA/ROSCA, JE, DN 50 / DE 60 MM	UN		17,43
SINAPI-I	52	ADAPTADOR, PVC PBA, PONTA/ROSCA, JE, DN 50 / DE 60 MM	UN		13,24
SINAPI-I	43	ADAPTADOR, PVC PBA, PONTA/ROSCA, JE, DN 75 / DE 85 MM	UN		44,70
SINAPI-I	39719	ADESIVO / COLA DE CONTATO LIQUIDO, A BASE DE RESINAS, PARA COLAGEM DE ESPUMA PARA ISOLAMENTO TERMICO FLEXIVEL	L		127,70
SINAPI-I	3410	ADESIVO / COLA PARA EPS (ISOPOR) E OUTROS MATERIAIS	KG		28,72
SINAPI-I	4791	ADESIVO ACRILICO DE BASE AQUOSA / COLA DE CONTATO	KG		42,48

FONTE	CÓDIGO	DESCRIÇÃO	UNIDADE	DESONERADO	NÃO DESONERADO
SINAPI-I	157	ADESIVO ESTRUTURAL A BASE DE RESINA EPOXI PARA INJECÃO EM TRINCAS, BICOMPONENTE, BAIXA VISCOSIDADE	KG		207,53
SINAPI-I	156	ADESIVO ESTRUTURAL A BASE DE RESINA EPOXI, BICOMPONENTE, FLUIDO	KG		73,89
SINAPI-I	131	ADESIVO ESTRUTURAL A BASE DE RESINA EPOXI, BICOMPONENTE, PASTOSO (TIXOTROPICO)	KG		63,19
SINAPI-I	21114	ADESIVO PARA TUBOS CPVC, *75* G	UN		25,17
SINAPI-I	119	ADESIVO PLÁSTICO PARA PVC, BSNAGA COM 75 GR	UN		6,38
SINAPI-I	122	ADESIVO PLÁSTICO PARA PVC, FRASCO COM *850* GR	UN		49,09
SINAPI-I	20080	ADESIVO PLÁSTICO PARA PVC, FRASCO COM 175 GR	UN		16,02
SINAPI-I	124	ADITIVO ACCELERADOR DE PEGA E ENDURECIMENTO PARA ARGAMASSAS E CONCRETOS, LÍQUIDO E ISENTO DE CLORETOS	L		24,37
SINAPI-I	7334	ADITIVO ADESIVO LÍQUIDO PARA ARGAMASSAS DE REVESTIMENTOS CIMENTÍCIOS	L		15,97
SINAPI-I		ADITIVO IMPERMEABILIZANTE DE PEGA NORMAL PARA ARGAMASSAS E CONCRETOS SEM ARMAÇAO, LÍQUIDO E ISENTO DE CLORETOS	L		9,97
SINAPI-I	123		L		9,97
SINAPI-I	127	ADITIVO IMPERMEABILIZANTE DE PEGA ULTRARRÁPIDA, LÍQUIDO E ISENTO DE CLORETOS	L		23,80
SINAPI-I	41373	ADITIVO LÍQUIDO IMPERMEABILIZANTE CRISTALIZANTE	L		33,16
SINAPI-I	133	ADITIVO LÍQUIDO INCORPORADOR DE AR PARA CONCRETO E ARGAMASSA, LÍQUIDO E ISENTO DE CLORETOS	L		9,88
SINAPI-I	43617	ADITIVO PLASTIFICANTE E ESTABILIZADOR PARA ARGAMASSAS DE ASSENTAMENTO E REBOCO, LÍQUIDO E ISENTO DE CLORETOS	L		11,04
SINAPI-I	132	ADITIVO PLASTIFICANTE RETARDADOR DE PEGA E REDUTOR DE ÁGUA PARA CONCRETO, LÍQUIDO E ISENTO DE CLORETOS	L		10,25
SINAPI-I	43618	ADITIVO SUPERPLASTIFICANTE DE PEGA NORMAL PARA CONCRETO, LÍQUIDO E ISENTO DE CLORETOS	KG		25,80
SINAPI-I	37476	ADUELA/ GALERIA PRE-MOLDADA DE CONCRETO ARMADO, SECAO QUADRADA INTERNA DE 1,50 X 1,50 M (L X A), MISULA DE 20 X 20 CM, C = 1,00 M, ESPESURA MIN = 15 CM, TB-45 E FCK DO CONCRETO = 30 MPA	UN		4.034,87
SINAPI-I	37478	ADUELA/ GALERIA PRE-MOLDADA DE CONCRETO ARMADO, SECAO RETANGULAR INTERNA DE 2,00 X 2,00 M (L X A), MISULA DE 20 X 20 CM, C = 1,00 M, ESPESURA MIN = 15 CM, TB-45 E FCK DO CONCRETO = 30 MPA	UN		5.053,78
SINAPI-I	37477	ADUELA/ GALERIA PRE-MOLDADA DE CONCRETO ARMADO, SECAO RETANGULAR INTERNA DE 2,50 X 2,50 M (L X A), MISULA DE 20 X 20 CM, C = 1,00 M, ESPESURA MIN = 15 CM, TB-45 E FCK DO CONCRETO = 30 MPA	UN		6.847,05
SINAPI-I	37479	ADUELA/ GALERIA PRE-MOLDADA DE CONCRETO ARMADO, SECAO RETANGULAR INTERNA DE 3,00 X 3,00 M (L X A), MISULA DE 20 X 20 CM, C = 1,00 M, ESPESURA MIN = 20 CM, TB-45 E FCK DO CONCRETO = 30 MPA	UN		8.120,69
SINAPI-I	4319	AFASTADOR PARA TELHA DE FIBROCIMENTO CANALETE 90 OU KALHETAO	UN		2,41
SINAPI-I	42409	AGENTE DE CURA, PROTETOR DA EVAPORACAO DA ÁGUA DE HIDRATAÇÃO DO CONCRETO	KG		16,25
SINAPI-I	40553	AGREGADO RECICLADO, TIPO RACHAO RECICLADO CINZA, CLASSE A	M3		60,00
SINAPI-I	6114	AJUDANTE DE ARMADOR (HORISTA)	H		14,22
SINAPI-I	40912	AJUDANTE DE ARMADOR (MENSALISTA)	MES		2.502,45
SINAPI-I	247	AJUDANTE DE ELETRICISTA (HORISTA)	H		14,22
SINAPI-I	40919	AJUDANTE DE ELETRICISTA (MENSALISTA)	MES		2.502,45
SINAPI-I	44499	AJUDANTE DE ESTRUTURAS METÁLICAS (HORISTA)	H		14,22
SINAPI-I	40984	AJUDANTE DE ESTRUTURAS METÁLICAS (MENSALISTA)	MES		2.502,45
SINAPI-I	248	AJUDANTE DE OPERAÇÃO EM GERAL (HORISTA)	H		14,41
SINAPI-I	41086	AJUDANTE DE OPERAÇÃO EM GERAL (MENSALISTA)	MES		2.537,30
SINAPI-I	34466	AJUDANTE DE PINTOR (HORISTA)	H		14,22
SINAPI-I	41083	AJUDANTE DE PINTOR (MENSALISTA)	MES		2.502,45
SINAPI-I	252	AJUDANTE DE SERRALHEIRO (HORISTA)	H		14,22
SINAPI-I	40909	AJUDANTE DE SERRALHEIRO (MENSALISTA)	MES		2.502,45
SINAPI-I	242	AJUDANTE ESPECIALIZADO (HORISTA)	H		14,41
SINAPI-I	41085	AJUDANTE ESPECIALIZADO (MENSALISTA)	MES		2.537,30
SINAPI-I	427	ALCA PREFORMADA DE CONTRA POSTE, EM AÇO GALVANIZADO, PARA CABO 3/16", COMPRIMENTO *860* MM	UN		9,15
SINAPI-I	417	ALCA PREFORMADA DE DISTRIBUICAO, EM AÇO GALVANIZADO, PARA CABO DE ALUMINIO DIAMETRO 16 A 25 MM	UN		4,31
SINAPI-I	11273	ALCA PREFORMADA DE DISTRIBUICAO, EM AÇO GALVANIZADO, PARA CONDUTORES DE ALUMINIO AWG 1/0 (CAA 6/1 OU CA 7 FIOS)	UN		13,39
SINAPI-I	11272	ALCA PREFORMADA DE DISTRIBUICAO, EM AÇO GALVANIZADO, PARA CONDUTORES DE ALUMINIO AWG 2 (CAA 6/1 OU CA 7 FIOS)	UN		8,08
SINAPI-I	11275	ALCA PREFORMADA DE SERVIÇO, EM AÇO GALVANIZADO, PARA CONDUTORES DE ALUMINIO AWG 4 (CAA 6/1)	UN		3,24
SINAPI-I	11274	ALCA PREFORMADA DE SERVIÇO, EM AÇO GALVANIZADO, PARA CONDUTORES DE ALUMINIO AWG 6 (CAA 6/1)	UN		2,47
SINAPI-I	38470	ALICATE DE CORTE DIAGONAL 6 " COM ISOLAMENTO	UN		38,50
SINAPI-I	38547	ALICATE DE CRIMPAR RJ11, RJ12 E RJ45	UN		105,06
SINAPI-I	38469	ALICATE DE PRESSAO PARA SOLDA DE CHAPA 18 "	UN		112,97
SINAPI-I	38467	ALICATE DE PRESSAO 11 " PARA SOLDA, TIPO C	UN		63,56
SINAPI-I	38468	ALICATE DE PRESSAO 11 " PARA SOLDA, TIPO U	UN		69,94
SINAPI-I	38471	ALICATE PARA ANEIS DE PISTAO, CAPACIDADE 50 A 100 MM	UN		90,83
SINAPI-I	37370	ALIMENTAÇÃO - HORISTA (COLETADO CAIXA - ENCARGOS COMPLEMENTARES)	H		4,64
SINAPI-I	40862	ALIMENTAÇÃO - MENSALISTA (COLETADO CAIXA - ENCARGOS COMPLEMENTARES)	MES		874,68
SINAPI-I	10658	ALISADORA DE CONCRETO COM MOTOR A GASOLINA DE 5,5 HP, PESO COM MOTOR DE 78 KG, 4 PAS	UN		7.359,00
SINAPI-I	253	ALMOXARIFE (HORISTA)	H		30,68
SINAPI-I	40809	ALMOXARIFE (MENSALISTA)	MES		5.393,64
SINAPI-I	42428	ALONGADOR COM TRES ALTURAS, EM TUBO DE AÇO CARBONO, PINTURA NO PROCESSO ELETROSTATICO - EQUIPAMENTO DE GINASTICA PARA ACADEMIA AO AR LIVRE / ACADEMIA DA TERCEIRA IDADE - ATI	UN		2.271,00
SINAPI-I	301	ANEL BORRACHA PARA TUBO ESGOTO PREDIAL, DN 100 MM (NBR 5688)	UN		3,49
SINAPI-I	296	ANEL BORRACHA PARA TUBO ESGOTO PREDIAL, DN 50 MM (NBR 5688)	UN		1,97
SINAPI-I	297	ANEL BORRACHA PARA TUBO ESGOTO PREDIAL, DN 75 MM (NBR 5688)	UN		2,90
SINAPI-I	299	ANEL BORRACHA, DN 100 MM, PARA TUBO SERIE REFORCADA ESGOTO PREDIAL	UN		4,09
SINAPI-I	300	ANEL BORRACHA, DN 150 MM, PARA TUBO SERIE REFORCADA ESGOTO PREDIAL	UN		14,16
SINAPI-I	20085	ANEL BORRACHA, DN 50 MM, PARA TUBO SERIE REFORCADA ESGOTO PREDIAL	UN		2,59
SINAPI-I	298	ANEL BORRACHA, DN 75 MM, PARA TUBO SERIE REFORCADA ESGOTO PREDIAL	UN		3,15
SINAPI-I	311	ANEL BORRACHA, PARA TUBO PVC DEFOFO, DN 100 MM (NBR 7665)	UN		11,68
SINAPI-I	318	ANEL BORRACHA, PARA TUBO PVC DEFOFO, DN 150 MM (NBR 7665)	UN		23,53
SINAPI-I	319	ANEL BORRACHA, PARA TUBO PVC DEFOFO, DN 200 MM (NBR 7665)	UN		36,89
SINAPI-I	303	ANEL BORRACHA, PARA TUBO PVC, REDE COLETOR ESGOTO, DN 100 MM (NBR 7362)	UN		3,86
SINAPI-I	305	ANEL BORRACHA, PARA TUBO PVC, REDE COLETOR ESGOTO, DN 150 MM (NBR 7362)	UN		12,16
SINAPI-I	306	ANEL BORRACHA, PARA TUBO PVC, REDE COLETOR ESGOTO, DN 200 MM (NBR 7362)	UN		18,44
SINAPI-I	307	ANEL BORRACHA, PARA TUBO PVC, REDE COLETOR ESGOTO, DN 250 MM (NBR 7362)	UN		46,60
SINAPI-I	309	ANEL BORRACHA, PARA TUBO PVC, REDE COLETOR ESGOTO, DN 350 MM (NBR 7362)	UN		76,34
SINAPI-I	310	ANEL BORRACHA, PARA TUBO PVC, REDE COLETOR ESGOTO, DN 400 MM (NBR 7362)	UN		105,80
SINAPI-I	328	ANEL BORRACHA, PARA TUBO/CONEXAO PVC PBA, DN 100 MM, PARA REDE ÁGUA	UN		9,25
SINAPI-I	325	ANEL BORRACHA, PARA TUBO/CONEXAO PVC PBA, DN 50 MM, PARA REDE ÁGUA	UN		2,73
SINAPI-I	20326	ANEL BORRACHA, PARA TUBO/CONEXAO PVC PBA, DN 60 MM, PARA REDE ÁGUA	UN		4,99
SINAPI-I	329	ANEL BORRACHA, PARA TUBO/CONEXAO PVC PBA, DN 75 MM, PARA REDE ÁGUA	UN		7,73
SINAPI-I	308	ANEL BORRACHA, PARA TUBO, PVC REDE COLETOR ESGOTO, DN 300 MM (NBR 7362)	UN		104,01
SINAPI-I	39642	ANEL DE BORRACHA PARA VEDACAO DE DUTO PEAD CORRUGADO PARA ELETRICA, DN 1 1/2" (NBR 15715)	UN		3,43
SINAPI-I	39641	ANEL DE BORRACHA PARA VEDACAO DE DUTO PEAD CORRUGADO PARA ELETRICA, DN 1 1/4" (NBR 15715)	UN		3,01
SINAPI-I	39643	ANEL DE BORRACHA PARA VEDACAO DE DUTO PEAD CORRUGADO PARA ELETRICA, DN 2" (NBR 15715)	UN		4,02
SINAPI-I	39644	ANEL DE BORRACHA PARA VEDACAO DE DUTO PEAD CORRUGADO PARA ELETRICA, DN 3" (NBR 15715)	UN		6,24
SINAPI-I	39645	ANEL DE BORRACHA PARA VEDACAO DE DUTO PEAD CORRUGADO PARA ELETRICA, DN 4" (NBR 15715)	UN		6,84
SINAPI-I	41610	ANEL DE CONCRETO ARMADO COM FUNDO, PARA FOSSA E POCO 1,50 X *0,50* M	UN		748,57
SINAPI-I	41611	ANEL DE CONCRETO ARMADO COM FUNDO, PARA FOSSA E POCO 2,00 X *0,50* M	UN		1.179,89
SINAPI-I	41612	ANEL DE CONCRETO ARMADO COM FUNDO, PARA FOSSA E POCO 2,50 X *0,50* M	UN		1.656,74
SINAPI-I	41637	ANEL DE CONCRETO ARMADO, COM FUROS/DRENO PARA SUMIDOURO, D = 0,80 M, H = 0,50 M	UN		154,87
SINAPI-I	41638	ANEL DE CONCRETO ARMADO, COM FUROS/DRENO PARA SUMIDOURO, D = 1,00 M, H = 0,50M	UN		201,74
SINAPI-I	41639	ANEL DE CONCRETO ARMADO, COM FUROS/DRENO PARA SUMIDOURO, D = 1,50 M, H = 0,50 M	UN		488,05
SINAPI-I	11789	ANEL DE DISTRIBUICAO EM AÇO GALVANIZADO PARA FIO FE-160	UN		1,22
SINAPI-I	20975	ANEL DE EXPANSAO EM COBRE, ENGATE RÁPIDO 1 1/2", PARA EMPATAÇÃO MANGUEIRA DE COMBATE A INCENDIO PREDIAL	UN		19,65
SINAPI-I	20976	ANEL DE EXPANSAO EM COBRE, ENGATE RÁPIDO 2 1/2", PARA EMPATAÇÃO MANGUEIRA DE COMBATE A INCENDIO PREDIAL	UN		29,68

FONTE	CÓDIGO	DESCRIÇÃO	UNIDADE	DESONERADO	NÃO DESONERADO
SINAPI-I	40340	ANEL DE VEDACAO/JUNTA ELASTICA, H = *16* MM, PARA TUBO DE CONCRETO, DN 300 MM	UN		25,67
SINAPI-I	40341	ANEL DE VEDACAO/JUNTA ELASTICA, H = *16* MM, PARA TUBO DE CONCRETO, DN 400 MM	UN		30,64
SINAPI-I	40342	ANEL DE VEDACAO/JUNTA ELASTICA, H = *16* MM, PARA TUBO DE CONCRETO, DN 500 MM	UN		36,54
SINAPI-I	40343	ANEL DE VEDACAO/JUNTA ELASTICA, H = *16* MM, PARA TUBO DE CONCRETO, DN 600 MM	UN		43,34
SINAPI-I	40344	ANEL DE VEDACAO/JUNTA ELASTICA, H = *18* MM, PARA TUBO DE CONCRETO, DN 700 MM	UN		59,09
SINAPI-I	40345	ANEL DE VEDACAO/JUNTA ELASTICA, H = *19* MM, PARA TUBO DE CONCRETO, DN 800 MM	UN		72,81
SINAPI-I	40346	ANEL DE VEDACAO/JUNTA ELASTICA, H = *19* MM, PARA TUBO DE CONCRETO, DN 900 MM	UN		84,45
SINAPI-I	40347	ANEL DE VEDACAO/JUNTA ELASTICA, H = *21* MM, PARA TUBO DE CONCRETO, DN 1000 MM	UN		106,11
SINAPI-I	6138	ANEL DE VEDACAO, PVC FLEXIVEL, 100 MM, PARA SAIDA DE BACIA / VASO SANITARIO	UN		12,54
SINAPI-I	43424	ANEL EM CONCRETO ARMADO, LISO, PARA FOSSAS SEPTICAS E SUMIDOUROS, COM FUNDO, DIAMETRO INTERNO DE 1,20 M E ALTURA DE 0,50 M	UN		627,17
SINAPI-I	43426	ANEL EM CONCRETO ARMADO, LISO, PARA FOSSAS SEPTICAS E SUMIDOUROS, COM FUNDO, DIAMETRO INTERNO DE 3,00 M E ALTURA DE 0,50 M	UN		2.163,14
SINAPI-I	12565	ANEL EM CONCRETO ARMADO, LISO, PARA FOSSAS SEPTICAS E SUMIDOUROS, SEM FUNDO, DIAMETRO INTERNO DE 2,00 M E ALTURA DE 0,50 M	UN		758,58
SINAPI-I	12567	ANEL EM CONCRETO ARMADO, LISO, PARA FOSSAS SEPTICAS E SUMIDOUROS, SEM FUNDO, DIAMETRO INTERNO DE 2,50 M E ALTURA DE 0,50 M	UN		1.018,90
SINAPI-I	12568	ANEL EM CONCRETO ARMADO, LISO, PARA FOSSAS SEPTICAS E SUMIDOUROS, SEM FUNDO, DIAMETRO INTERNO DE 3,00 M E ALTURA DE 0,50 M	UN		1.426,47
SINAPI-I	43441	ANEL EM CONCRETO ARMADO, LISO, PARA POCOS DE INSPECAO, COM FUNDO, DIAMETRO INTERNO DE 0,60 M E ALTURA DE 0,50 M	UN		183,40
SINAPI-I	43423	ANEL EM CONCRETO ARMADO, LISO, PARA POCOS DE INSPECAO, SEM FUNDO, DIAMETRO INTERNO DE 0,60 M E ALTURA DE 0,20 M	UN		85,58
SINAPI-I	12532	ANEL EM CONCRETO ARMADO, LISO, PARA POCOS DE INSPECAO, SEM FUNDO, DIAMETRO INTERNO DE 0,60 M E ALTURA DE 0,50 M	UN		131,99
SINAPI-I	43444	ANEL EM CONCRETO ARMADO, LISO, PARA POCOS DE VISITA, POCOS DE INSPECAO, FOSSAS SEPTICAS E SUMIDOUROS, COM FUNDO, DIAMETRO INTERNO DE 1,20 M E ALTURA DE 0,75 M	UN		443,22
SINAPI-I	12551	ANEL EM CONCRETO ARMADO, LISO, PARA POCOS DE VISITAS, POCOS DE INSPECAO, FOSSAS SEPTICAS E SUMIDOUROS, COM FUNDO, DIAMETRO INTERNO DE 1,20 M E ALTURA DE 0,50 M	UN		316,22
SINAPI-I	43442	ANEL EM CONCRETO ARMADO, LISO, PARA POCOS DE VISITAS, POCOS DE INSPECAO, FOSSAS SEPTICAS E SUMIDOUROS, COM FUNDO, DIAMETRO INTERNO DE 0,80 M E ALTURA DE 0,50 M	UN		244,53
SINAPI-I	43443	ANEL EM CONCRETO ARMADO, LISO, PARA POCOS DE VISITAS, POCOS DE INSPECAO, FOSSAS SEPTICAS E SUMIDOUROS, COM FUNDO, DIAMETRO INTERNO DE 1,00 M E ALTURA DE 0,50 M	UN		320,95
SINAPI-I	12544	ANEL EM CONCRETO ARMADO, LISO, PARA POCOS DE VISITAS, POCOS DE INSPECAO, FOSSAS SEPTICAS E SUMIDOUROS, SEM FUNDO, DIAMETRO INTERNO DE 0,80 M E ALTURA DE 0,50 M	UN		173,21
SINAPI-I	12547	ANEL EM CONCRETO ARMADO, LISO, PARA POCOS DE VISITAS, POCOS DE INSPECAO, FOSSAS SEPTICAS E SUMIDOUROS, SEM FUNDO, DIAMETRO INTERNO DE 1,00 M E ALTURA DE 0,50 M	UN		232,96
SINAPI-I	43445	ANEL EM CONCRETO ARMADO, LISO, PARA POCOS DE VISITAS, POCOS DE INSPECAO, FOSSAS SEPTICAS E SUMIDOUROS, COM FUNDO, DIAMETRO INTERNO DE 1,50 M E ALTURA DE 1,00 M	UN		611,34
SINAPI-I	12563	ANEL EM CONCRETO ARMADO, LISO, PARA POCOS DE VISITAS, POCOS DE INSPECAO, FOSSAS SEPTICAS E SUMIDOUROS, SEM FUNDO, DIAMETRO INTERNO DE 1,50 M E ALTURA DE 0,50 M	UN		437,39
SINAPI-I	43425	ANEL EM CONCRETO ARMADO, PERFURADO, PARA FOSSAS SEPTICAS E SUMIDOUROS, SEM FUNDO, DIAMETRO INTERNO DE 1,20 M E ALTURA DE 0,50 M	UN		275,10
SINAPI-I	43446	ANEL EM CONCRETO ARMADO, PERFURADO, PARA FOSSAS SEPTICAS E SUMIDOUROS, SEM FUNDO, DIAMETRO INTERNO DE 2,00 M E ALTURA DE 0,50 M	UN		580,77
SINAPI-I	43447	ANEL EM CONCRETO ARMADO, PERFURADO, PARA FOSSAS SEPTICAS E SUMIDOUROS, SEM FUNDO, DIAMETRO INTERNO DE 2,50 M E ALTURA DE 0,50 M	UN		713,23
SINAPI-I	43448	ANEL EM CONCRETO ARMADO, PERFURADO, PARA FOSSAS SEPTICAS E SUMIDOUROS, SEM FUNDO, DIAMETRO INTERNO DE 3,00 M E ALTURA DE 0,50 M	UN		998,52
SINAPI-I	13761	APARELHO CORTE OXI-ACETILENO PARA SOLDA E CORTE CONTENDO MACARICO SOLDA, BICO DE CORTE, CILINDROS, REGULADORES, MANGUEIRAS E CARRINHO	UN		4.897,64
SINAPI-I	4814	APARELHO SINALIZADOR LUMINOSO COM LED, PARA SAIDA GARAGEM, COM 2 LENTES EM POLICARBONATO, BIVOLT (INCLUI SUPORTE DE FIXACAO)	UN		70,64
SINAPI-I	44473	APOIO DO PORTA DENTE PARA FRESADORA DE ASFALTO	UN		2.151,01
SINAPI-I	6122	APONTADOR OU APROPRIADOR DE MAO DE OBRA (HORISTA)	H		30,68
SINAPI-I	40810	APONTADOR OU APROPRIADOR DE MAO DE OBRA (MENSALISTA)	MES		5.393,64
SINAPI-I	21100	AQUECEDOR DE AGUA A GAS GLP/GN COM CAPACIDADE DE ARMAZENAMENTO DE 50 A 80 L			3.845,10
SINAPI-I	11816	AQUECEDOR DE AGUA ELETRICO RESERVATORIO DE 100 L CILINDRICO EM COBRE, REFORCADO COM ACO CARBONO, MONOFASICO, TENSAO NOMINAL 220 V	UN		4.100,00
SINAPI-I	11814	AQUECEDOR DE AGUA ELETRICO RESERVATORIO DE 500 L CILINDRICO EM COBRE, REFORCADO COM ACO CARBONO, MONOFASICO, TENSAO NOMINAL 220 V	UN		8.924,67
SINAPI-I	14186	AQUECEDOR DE AGUA ELETRICO RESERVATORIO DE 500 L CILINDRICO EM COBRE, REFORCADO COM ACO CARBONO, TRIFASICO, TENSAO NOMINAL 220/380/400 V, POTENCIA 24 KW	UN		11.206,13
SINAPI-I	14185	AQUECEDOR DE AGUA ELETRICO RESERVATORIO DE 700 L CILINDRICO EM COBRE, REFORCADO COM ACO CARBONO, MONOFASICO, TENSAO NOMINAL 220 V	UN		14.516,30
SINAPI-I	11811	AQUECEDOR DE AGUA ELETRICO HORIZONTAL, RESERVATORIO DE 200 L CILINDRICO EM COBRE, REFORCADO COM ACO CARBONO, MONOFASICO, TENSAO NOMINAL 220 V	UN		5.550,48
SINAPI-I	44498	AQUECEDOR DE OLEO BPF (FLUIDO) TERMICO, CAPACIDADE DE 300.000 KCAL/H	UN		318.204,48
SINAPI-I	34469	AQUECEDOR SOLAR COM RESERVATORIO TERMICO DE 1000 L E *5* PLACAS COLETORAS DE *2,0* M2 (NAO INCLUI ACESSORIOS) (SEM INSTALACAO)	UN		11.310,87
SINAPI-I	34476	AQUECEDOR SOLAR COM RESERVATORIO TERMICO DE 400 L E *2* PLACAS COLETORAS DE *2,0* M2 (NAO INCLUI ACESSORIOS) (SEM INSTALACAO)	UN		5.899,09
SINAPI-I	34477	AQUECEDOR SOLAR COM RESERVATORIO TERMICO DE 600 L E *3* PLACAS COLETORAS DE *2,0* M2 (NAO INCLUI ACESSORIOS) (SEM INSTALACAO)	UN		7.829,24
SINAPI-I	34482	AQUECEDOR SOLAR COM RESERVATORIO TERMICO DE 800 L E *4* PLACAS COLETORAS DE *2,0* M2 (NAO INCLUI ACESSORIOS) (SEM INSTALACAO)	UN		7.312,08
SINAPI-I	34472	AQUECEDOR SOLAR DE INSTALACAO EXTERNA, KIT COMPACTO, CONJUNTO COM RESERVATORIO TERMICO DE 200 L, PLACA COLETORA DE *2,0* M2 E INCLUSO ACESSORIOS (RESIDENCIAS ATE 120,00 M2 E DE 4 A 5 BANHOS POR DIA) (SEM INSTALACAO)	UN		3.480,00
SINAPI-I	42425	AR CONDICIONADO SPLIT INVERTER, HI-WALL (PAREDE), 12000 BTU/H, CICLO FRIO, 60HZ, CLASSIFICACAO A (SELO PROCEL), GAS HFC, CONTROLE S/FIO	UN		2.368,05
SINAPI-I	42422	AR CONDICIONADO SPLIT INVERTER, HI-WALL (PAREDE), 18000 BTU/H, CICLO FRIO, 60HZ, CLASSIFICACAO A (SELO PROCEL), GAS HFC, CONTROLE S/FIO	UN		3.515,45
SINAPI-I	43184	AR CONDICIONADO SPLIT INVERTER, HI-WALL (PAREDE), 24000 BTU/H, CICLO FRIO, 60HZ, CLASSIFICACAO A (SELO PROCEL), GAS HFC, CONTROLE S/FIO	UN		4.858,69
SINAPI-I	42424	AR CONDICIONADO SPLIT INVERTER, HI-WALL (PAREDE), 9000 BTU/H, CICLO FRIO, 60HZ, CLASSIFICACAO A (SELO PROCEL), GAS HFC, CONTROLE S/FIO	UN		2.114,87
SINAPI-I	42421	AR CONDICIONADO SPLIT INVERTER, PISO TETO, APRESENTANDO ENTRE 54000 E 58000 BTU/H, CICLO FRIO, 60HZ, CLASSIFICACAO ENERGETICA A OU B (SELO PROCEL), GAS HFC, CONTROLE S/FIO	UN		19.255,71
SINAPI-I	42416	AR CONDICIONADO SPLIT INVERTER, PISO TETO, 18000 BTU/H, CICLO FRIO, 60HZ, CLASSIFICACAO ENERGETICA A OU B (SELO PROCEL), GAS HFC, CONTROLE S/FIO	UN		9.116,98
SINAPI-I	42417	AR CONDICIONADO SPLIT INVERTER, PISO TETO, 24000 BTU/H, CICLO FRIO, 60HZ, CLASSIFICACAO ENERGETICA A OU B (SELO PROCEL), GAS HFC, CONTROLE S/FIO	UN		10.220,88
SINAPI-I	42419	AR CONDICIONADO SPLIT INVERTER, PISO TETO, 36000 BTU/H, CICLO FRIO, 60HZ, CLASSIFICACAO ENERGETICA A OU B (SELO PROCEL), GAS HFC, CONTROLE S/FIO	UN		11.547,43
SINAPI-I	42420	AR CONDICIONADO SPLIT INVERTER, PISO TETO, 48000 BTU/H, CICLO FRIO, 60HZ, CLASSIFICACAO ENERGETICA A OU B (SELO PROCEL), GAS HFC, CONTROLE S/FIO	UN		15.871,09
SINAPI-I	43195	AR CONDICIONADO SPLIT ON/OFF, CASSETE (TETO), FRIO 4 VIAS 18000 BTUS/H, CLASSIFICACAO ENERGETICA C - SELO PROCEL, GAS HFC, CONTROLE S/ FIO	UN		5.588,43
SINAPI-I	43196	AR CONDICIONADO SPLIT ON/OFF, CASSETE (TETO), FRIO 4 VIAS 24000 BTUS/H, CLASSIFICACAO ENERGETICA C - SELO PROCEL, GAS HFC, CONTROLE S/ FIO	UN		6.926,06

FONTE	CÓDIGO	DESCRIÇÃO	UNIDADE	DESONERADO	NÃO DESONERADO
SINAPI-I	43198	AR CONDICIONADO SPLIT ON/OFF, CASSETE (TETO), FRIO 4 VIAS 36000 BTUS/H, CLASSIFICACAO ENERGETICA C - SELO PROCEL, GAS HFC, CONTROLE S/ FIO	UN		10.291,96
SINAPI-I	43199	AR CONDICIONADO SPLIT ON/OFF, CASSETE (TETO), FRIO 4 VIAS 48000 BTUS/H, CLASSIFICACAO ENERGETICA C - SELO PROCEL, GAS HFC, CONTROLE S/ FIO	UN		10.669,10
SINAPI-I	43200	AR CONDICIONADO SPLIT ON/OFF, CASSETE (TETO), FRIO 4 VIAS 60000 BTUS/H, CLASSIFICACAO ENERGETICA C - SELO PROCEL, GAS HFC, CONTROLE S/ FIO	UN		12.243,56
SINAPI-I	39556	AR CONDICIONADO SPLIT ON/OFF, CASSETE (TETO), 18000 BTUS/H, CICLO QUENTE/FRIO, 60 HZ, CLASSIFICACAO ENERGETICA C - SELO PROCEL, GAS HFC, CONTROLE S/ FIO	UN		6.687,07
SINAPI-I	39557	AR CONDICIONADO SPLIT ON/OFF, CASSETE (TETO), 24000 BTUS/H, CICLO QUENTE/FRIO, 60 HZ, CLASSIFICACAO ENERGETICA C - SELO PROCEL, GAS HFC, CONTROLE S/ FIO	UN		7.200,52
SINAPI-I	39559	AR CONDICIONADO SPLIT ON/OFF, CASSETE (TETO), 36000 BTUS/H, CICLO QUENTE/FRIO, 60 HZ, CLASSIFICACAO ENERGETICA A - SELO PROCEL, GAS HFC, CONTROLE S/ FIO	UN		10.640,98
SINAPI-I	39560	AR CONDICIONADO SPLIT ON/OFF, CASSETE (TETO), 48000 BTUS/H, CICLO QUENTE/FRIO, 60 HZ, CLASSIFICACAO ENERGETICA A - SELO PROCEL, GAS HFC, CONTROLE S/ FIO	UN		12.310,58
SINAPI-I	39561	AR CONDICIONADO SPLIT ON/OFF, CASSETE (TETO), 60000 BTUS/H, CICLO QUENTE/FRIO, 60 HZ, CLASSIFICACAO ENERGETICA A - SELO PROCEL, GAS HFC, CONTROLE S/ FIO	UN		12.878,44
SINAPI-I	43190	AR CONDICIONADO SPLIT ON/OFF, HI-WALL (PAREDE), 12000 BTUS/H, CICLO FRIO, 60 HZ, CLASSIFICACAO ENERGETICA A - SELO PROCEL, GAS HFC, CONTROLE S/ FIO	UN		1.900,51
SINAPI-I	39555	AR CONDICIONADO SPLIT ON/OFF, HI-WALL (PAREDE), 12000 BTUS/H, CICLO QUENTE/FRIO, 60 HZ, CLASSIFICACAO ENERGETICA A - SELO PROCEL, GAS HFC, CONTROLE S/ FIO	UN		2.055,87
SINAPI-I	43191	AR CONDICIONADO SPLIT ON/OFF, HI-WALL (PAREDE), 18000 BTUS/H, CICLO FRIO, 60 HZ, CLASSIFICACAO ENERGETICA A - SELO PROCEL, GAS HFC, CONTROLE S/ FIO	UN		2.734,59
SINAPI-I	39548	AR CONDICIONADO SPLIT ON/OFF, HI-WALL (PAREDE), 18000 BTUS/H, CICLO QUENTE/FRIO, 60 HZ, CLASSIFICACAO ENERGETICA A - SELO PROCEL, GAS HFC, CONTROLE S/ FIO	UN		3.049,49
SINAPI-I	43192	AR CONDICIONADO SPLIT ON/OFF, HI-WALL (PAREDE), 24000 BTUS/H, CICLO FRIO, 60 HZ, CLASSIFICACAO ENERGETICA A - SELO PROCEL, GAS HFC, CONTROLE S/ FIO	UN		3.582,07
SINAPI-I	39554	AR CONDICIONADO SPLIT ON/OFF, HI-WALL (PAREDE), 24000 BTUS/H, CICLO QUENTE/FRIO, 60 HZ, CLASSIFICACAO ENERGETICA A - SELO PROCEL, GAS HFC, CONTROLE S/ FIO	UN		4.032,49
SINAPI-I	43194	AR CONDICIONADO SPLIT ON/OFF, HI-WALL (PAREDE), 9000 BTUS/H, CICLO FRIO, 60 HZ, CLASSIFICACAO ENERGETICA A - SELO PROCEL, GAS HFC, CONTROLE S/ FIO	UN		1.628,11
SINAPI-I	39551	AR CONDICIONADO SPLIT ON/OFF, HI-WALL (PAREDE), 9000 BTUS/H, CICLO QUENTE/FRIO, 60 HZ, CLASSIFICACAO ENERGETICA A - SELO PROCEL, GAS HFC, CONTROLE S/ FIO	UN		1.792,73
SINAPI-I	43185	AR CONDICIONADO SPLIT ON/OFF, PISO TETO, 18.000 BTU/H, CICLO FRIO, 60HZ, CLASSIFICACAO ENERGETICA C - SELO PROCEL, GAS HFC, CONTROLE S/FIO	UN		5.094,61
SINAPI-I	43186	AR CONDICIONADO SPLIT ON/OFF, PISO TETO, 24.000 BTU/H, CICLO FRIO, 60HZ, CLASSIFICACAO ENERGETICA C - SELO PROCEL, GAS HFC, CONTROLE S/FIO	UN		5.373,79
SINAPI-I	43187	AR CONDICIONADO SPLIT ON/OFF, PISO TETO, 36.000 BTU/H, CICLO FRIO, 60HZ, CLASSIFICACAO ENERGETICA C - SELO PROCEL, GAS HFC, CONTROLE S/FIO	UN		7.131,07
SINAPI-I	43188	AR CONDICIONADO SPLIT ON/OFF, PISO TETO, 48.000 BTU/H, CICLO FRIO, 60HZ, CLASSIFICACAO ENERGETICA C - SELO PROCEL, GAS HFC, CONTROLE S/FIO	UN		8.640,24
SINAPI-I	43189	AR CONDICIONADO SPLIT ON/OFF, PISO TETO, 60.000 BTU/H, CICLO FRIO, 60HZ, CLASSIFICACAO ENERGETICA C - SELO PROCEL, GAS HFC, CONTROLE S/FIO	UN		9.718,83
SINAPI-I	39580	AR-CONDICIONADO FRIO SPLITAO INVERTER 30 TR	UN		76.588,36
SINAPI-I	39577	AR-CONDICIONADO FRIO SPLITAO MODULAR 10 TR	UN		23.971,99
SINAPI-I	39578	AR-CONDICIONADO FRIO SPLITAO MODULAR 15 TR	UN		30.936,33
SINAPI-I	39579	AR-CONDICIONADO FRIO SPLITAO MODULAR 20 TR	UN		45.009,94
SINAPI-I	39826	AR-CONDICIONADO SPLIT INVERTER, PISO TETO, 24000 BTU/H, QUENTE/FRIO, 60HZ, CLASSIFICACAO ENERGETICA A - SELO PROCEL, GAS HFC, CONTROLE S/FIO	UN		5.528,04
SINAPI-I	10700	ARADO REVERSIVEL COM 3 DISCOS DE 26" X 6MM REBOCAVEL	UN		24.073,87
SINAPI-I	346	ARAME DE ACO OVALADO 15 X 17 (45,7 KG, 700 KGF), ROLO 1000 M	KG		24,45
SINAPI-I	3312	ARAME DE AMARRACAO PARA GABIAO GALVANIZADO, DIAMETRO 2,2 MM	KG		21,65
SINAPI-I	339	ARAME FARPADO GALVANIZADO, 14 BWG (2,11 MM), CLASSE 250	M		1,26
SINAPI-I	340	ARAME FARPADO GALVANIZADO, 16 BWG (1,65 MM), CLASSE 250	M		1,14
SINAPI-I	43130	ARAME GALVANIZADO 12 BWG, D = 2,76 MM (0,048 KG/M) OU 14 BWG, D = 2,11 MM (0,026 KG/M)	KG		20,64
SINAPI-I	344	ARAME GALVANIZADO 16 BWG, D = 1,65MM (0,0166 KG/M)	KG		27,13
SINAPI-I	345	ARAME GALVANIZADO 18 BWG, D = 1,24MM (0,009 KG/M)	KG		29,44
SINAPI-I	43131	ARAME GALVANIZADO 6 BWG, D = 5,16 MM (0,157 KG/M), OU 8 BWG, D = 4,19 MM (0,101 KG/M), OU 10 BWG, D = 3,40 MM (0,0713 KG/M)	KG		23,97
SINAPI-I	3313	ARAME PROTEGIDO COM POLIMERO PARA GABIAO, DIAMETRO 2,2 MM	KG		27,86
SINAPI-I	43132	ARAME RECOZIDO 16 BWG, D = 1,65 MM (0,016 KG/M) OU 18 BWG, D = 1,25 MM (0,01 KG/M)	KG		20,64
SINAPI-I	366	AREIA FINA - POSTO JAZIDA/FORNECEDOR (RETIRADO NA JAZIDA, SEM TRANSPORTE)	M3		72,50
SINAPI-I	367	AREIA GROSSA - POSTO JAZIDA/FORNECEDOR (RETIRADO NA JAZIDA, SEM TRANSPORTE)	M3		73,44
SINAPI-I	370	AREIA MEDIA - POSTO JAZIDA/FORNECEDOR (RETIRADO NA JAZIDA, SEM TRANSPORTE)	M3		72,50
SINAPI-I	368	AREIA PARA ATERRO - POSTO JAZIDA/FORNECEDOR (RETIRADO NA JAZIDA, SEM TRANSPORTE)	M3		36,25
SINAPI-I	11075	AREIA PARA LEITO FILTRANTE (0,42 A 1,68 MM) - POSTO JAZIDA/FORNECEDOR (RETIRADO NA JAZIDA, SEM TRANSPORTE)	M3		832,07
SINAPI-I	1381	ARGAMASSA COLANTE AC I PARA CERAMICAS	KG		1,08
SINAPI-I	34353	ARGAMASSA COLANTE AC II	KG		2,01
SINAPI-I	37595	ARGAMASSA COLANTE TIPO AC III	KG		3,32
SINAPI-I	37596	ARGAMASSA COLANTE TIPO AC III E	KG		3,81
SINAPI-I	371	ARGAMASSA INDUSTRIALIZADA MULTIUSO, PARA REVESTIMENTO INTERNO E EXTERNO E ASSENTAMENTO DE BLOCOS DIVERSOS	KG		1,18
SINAPI-I	37553	ARGAMASSA INDUSTRIALIZADA PARA CHAPISCO COLANTE	KG		2,20
SINAPI-I	37552	ARGAMASSA INDUSTRIALIZADA PARA CHAPISCO ROLADO	KG		3,55
SINAPI-I	36880	ARGAMASSA PARA REVESTIMENTO DECORATIVO MONOCAMADA	KG		3,60
SINAPI-I	34355	ARGAMASSA PISO SOBRE PISO	KG		3,10
SINAPI-I	130	ARGAMASSA POLIMERICA DE REPARO ESTRUTURAL, BICOMPONENTE	KG		5,68
SINAPI-I	135	ARGAMASSA POLIMERICA IMPERMEABILIZANTE SEMIFLEXIVEL, BICOMPONENTE, A BASE DE CIMENTO E ADITIVOS	KG		4,57
SINAPI-I	36886	ARGAMASSA PRONTA PARA CONTRAPISO	KG		1,12
SINAPI-I	38546	ARGAMASSA USINADA AUTOADENSAVEL E AUTONIVELANTE PARA CONTRAPISO, COM BOMBEAMENTO (DISPONIBILIZACAO DE BOMBA), SEM O LANÇAMENTO	M3		567,39
SINAPI-I	34549	ARGILA EXPANDIDA, GRANULOMETRIA 2215	M3		730,33
SINAPI-I	6081	ARGILA OU BARRO PARA ATERRO/REATERRO (COM TRANSPORTE ATE 10 KM)	M3		51,12
SINAPI-I	6077	ARGILA OU BARRO PARA ATERRO/REATERRO (RETIRADO NA JAZIDA, SEM TRANSPORTE)	M3		36,51
SINAPI-I	6079	ARGILA, ARGILA VERMELHA OU ARGILA ARENOSA (RETIRADA NA JAZIDA, SEM TRANSPORTE)	M3		36,51
SINAPI-I	1091	ARMACAO VERTICAL COM HASTE E CONTRA-PINO, EM CHAPA DE ACO GALVANIZADO 3/16", COM 1 ESTRIBO E 1 ISOLADOR	UN		36,45
SINAPI-I	1094	ARMACAO VERTICAL COM HASTE E CONTRA-PINO, EM CHAPA DE ACO GALVANIZADO 3/16", COM 1 ESTRIBO, SEM ISOLADOR	UN		25,50
SINAPI-I	1095	ARMACAO VERTICAL COM HASTE E CONTRA-PINO, EM CHAPA DE ACO GALVANIZADO 3/16", COM 2 ESTRIBOS, E 2 ISOLADORES	UN		54,19
SINAPI-I	1092	ARMACAO VERTICAL COM HASTE E CONTRA-PINO, EM CHAPA DE ACO GALVANIZADO 3/16", COM 2 ESTRIBOS, SEM ISOLADOR	UN		41,93
SINAPI-I	1093	ARMACAO VERTICAL COM HASTE E CONTRA-PINO, EM CHAPA DE ACO GALVANIZADO 3/16", COM 3 ESTRIBOS E 3 ISOLADORES	UN		97,92
SINAPI-I	1090	ARMACAO VERTICAL COM HASTE E CONTRA-PINO, EM CHAPA DE ACO GALVANIZADO 3/16", COM 3 ESTRIBOS, SEM ISOLADOR	UN		70,11
SINAPI-I	1096	ARMACAO VERTICAL COM HASTE E CONTRA-PINO, EM CHAPA DE ACO GALVANIZADO 3/16", COM 4 ESTRIBOS E 4 ISOLADORES	UN		126,17
SINAPI-I	1097	ARMACAO VERTICAL COM HASTE E CONTRA-PINO, EM CHAPA DE ACO GALVANIZADO 3/16", COM 4 ESTRIBOS, SEM ISOLADOR	UN		107,10

FONTE	CÓDIGO	DESCRIÇÃO	UNIDADE	DESONERADO	NÃO DESONERADO
SINAPI-I	378	ARMADOR (HORISTA)	H		19,07
SINAPI-I	40911	ARMADOR (MENSALISTA)	MES		3.352,80
SINAPI-I	33939	ARQUITETO JUNIOR (HORISTA)	H		106,44
SINAPI-I	40815	ARQUITETO JUNIOR (MENSALISTA)	MES		18.710,45
SINAPI-I	33952	ARQUITETO PLENO (HORISTA)	H		112,78
SINAPI-I	40816	ARQUITETO PLENO (MENSALISTA)	MES		19.821,92
SINAPI-I	33953	ARQUITETO SENIOR (HORISTA)	H		118,18
SINAPI-I	40817	ARQUITETO SENIOR (MENSALISTA)	MES		20.774,01
SINAPI-I	13348	ARRUELA EM AÇO GALVANIZADO, DIAMETRO EXTERNO = 35MM, ESPESSURA = 3MM, DIAMETRO DO FURO= 18MM	UN		1,79
SINAPI-I	39211	ARRUELA EM ALUMINIO, COM ROSCA, DE 1 1/4", PARA ELETRODUTO	UN		1,70
SINAPI-I	39212	ARRUELA EM ALUMINIO, COM ROSCA, DE 1 1/2", PARA ELETRODUTO	UN		1,90
SINAPI-I	39208	ARRUELA EM ALUMINIO, COM ROSCA, DE 1", PARA ELETRODUTO	UN		0,52
SINAPI-I	39210	ARRUELA EM ALUMINIO, COM ROSCA, DE 1", PARA ELETRODUTO	UN		0,95
SINAPI-I	39214	ARRUELA EM ALUMINIO, COM ROSCA, DE 2 1/2", PARA ELETRODUTO	UN		3,51
SINAPI-I	39213	ARRUELA EM ALUMINIO, COM ROSCA, DE 2", PARA ELETRODUTO	UN		2,48
SINAPI-I	39209	ARRUELA EM ALUMINIO, COM ROSCA, DE 3/4", PARA ELETRODUTO	UN		0,61
SINAPI-I	39207	ARRUELA EM ALUMINIO, COM ROSCA, DE 3/8", PARA ELETRODUTO	UN		0,95
SINAPI-I	39215	ARRUELA EM ALUMINIO, COM ROSCA, DE 3", PARA ELETRODUTO	UN		6,40
SINAPI-I	39216	ARRUELA EM ALUMINIO, COM ROSCA, DE 4", PARA ELETRODUTO	UN		8,93
SINAPI-I	11267	MM, ESPESSURA = *2,5* MM	UN		1,56
SINAPI-I	379	ARRUELA QUADRADA EM AÇO GALVANIZADO, DIMENSAO = 38 MM, ESPESSURA = 3MM, DIAMETRO DO FURO= 18 MM	UN		1,57
SINAPI-I	510	ASFALTO MODIFICADO TIPO I - NBR 9910 (ASFALTO OXIDADO PARA IMPERMEABILIZACAO, COEFICIENTE DE PENETRACAO 25-40)	KG		14,00
SINAPI-I	516	ASFALTO MODIFICADO TIPO II - NBR 9910 (ASFALTO OXIDADO PARA IMPERMEABILIZACAO, COEFICIENTE DE PENETRACAO 20-35)	KG		16,59
SINAPI-I	509	ASFALTO MODIFICADO TIPO III - NBR 9910 (ASFALTO OXIDADO PARA IMPERMEABILIZACAO, COEFICIENTE DE PENETRACAO 15-25)	KG		18,62
SINAPI-I	40331	ASSENTADOR DE MANILHAS (HORISTA)	H		10,88
SINAPI-I	40930	ASSENTADOR DE MANILHAS (MENSALISTA)	MES		1.914,16
SINAPI-I	11761	ASSENTO VASO SANITARIO INFANTIL EM PLASTICO BRANCO	UN		68,63
SINAPI-I	377	ASSENTO SANITARIO DE PLASTICO, TIPO CONVENCIONAL	UN		32,25
SINAPI-I	7588	AUTOMATICO DE BOIA SUPERIOR / INFERIOR, *15* A / 250 V	UN		47,98
SINAPI-I	34392	AUXILIAR DE ALMOXARIFE (HORISTA)	H		22,84
SINAPI-I	40908	AUXILIAR DE ALMOXARIFE (MENSALISTA)	MES		4.016,84
SINAPI-I	34551	AUXILIAR DE AZULEJISTA (HORISTA)	H		13,42
SINAPI-I	41078	AUXILIAR DE AZULEJISTA (MENSALISTA)	MES		2.361,52
SINAPI-I	246	AUXILIAR DE ENCANADOR OU BOMBEIRO HIDRAULICO (HORISTA)	H		14,22
SINAPI-I	40927	AUXILIAR DE ENCANADOR OU BOMBEIRO HIDRAULICO (MENSALISTA)	MES		2.502,45
SINAPI-I	2350	AUXILIAR DE ESCRITORIO (HORISTA)	H		22,84
SINAPI-I	40812	AUXILIAR DE ESCRITORIO (MENSALISTA)	MES		4.017,86
SINAPI-I	245	AUXILIAR DE LABORATORISTA DE SOLOS E DE CONCRETO (HORISTA)	H		35,04
SINAPI-I	41090	AUXILIAR DE LABORATORISTA DE SOLOS E DE CONCRETO (MENSALISTA)	MES		6.161,86
SINAPI-I	251	AUXILIAR DE MECANICO (HORISTA)	H		14,22
SINAPI-I	40975	AUXILIAR DE MECANICO (MENSALISTA)	MES		2.502,45
SINAPI-I	6127	AUXILIAR DE PEDREIRO (HORISTA)	H		14,22
SINAPI-I	41072	AUXILIAR DE PEDREIRO (MENSALISTA)	MES		2.502,45
SINAPI-I	6121	AUXILIAR DE SERVICOS GERAIS (HORISTA)	H		13,48
SINAPI-I	41071	AUXILIAR DE SERVICOS GERAIS (MENSALISTA)	MES		2.369,76
SINAPI-I	244	AUXILIAR DE TOPOGRAFO (HORISTA)	H		9,31
SINAPI-I	41093	AUXILIAR DE TOPOGRAFO (MENSALISTA)	MES		1.640,06
SINAPI-I	532	AUXILIAR TECNICO / ASSISTENTE DE ENGENHARIA (HORISTA)	H		26,37
SINAPI-I	40931	AUXILIAR TECNICO / ASSISTENTE DE ENGENHARIA (MENSALISTA)	MES		4.636,07
SINAPI-I	36150	AVENTAL DE SEGURANCA DE RASPA DE COURO 1,00 X 0,60 M	UN		40,71
SINAPI-I	4760	AZULEJISTA OU LADRILHEIRO (HORISTA)	H		19,07
SINAPI-I	41069	AZULEJISTA OU LADRILHEIRO (MENSALISTA)	MES		3.352,80
SINAPI-I	10422	BACIA SANITARIA (VASO) COM CAIXA ACOPLADA, SIFAO APARENTE, DE LOUCA BRANCA (SEM ASSENTO)	UN		401,84
SINAPI-I	44019	BACIA SANITARIA (VASO) COM CAIXA ACOPLADA, SIFAO OCULTO / CARENADO, DE LOUCA BRANCA (SEM ASSENTO) - PADRAO ALTO	UN		556,24
SINAPI-I	36520	BACIA SANITARIA (VASO) CONVENCIONAL PARA PCD, SEM FURO FRONTAL, DE LOUCA BRANCA (SEM ASSENTO)	UN		676,33
SINAPI-I	42319	BACIA SANITARIA (VASO) CONVENCIONAL PARA USO ESPECIFICO (HOSPITAIS, CLINICAS), COM FURO FRONTAL, DE LOUCA BRANCA, SEM ASSENTO	UN		606,03
SINAPI-I	10420	BACIA SANITARIA (VASO) CONVENCIONAL, DE LOUCA BRANCA, SIFAO APARENTE, SAIDA VERTICAL (SEM ASSENTO)	UN		214,98
SINAPI-I	10421	BACIA SANITARIA (VASO) CONVENCIONAL, DE LOUCA COLORIDA, SIFAO APARENTE, SAIDA VERTICAL (SEM ASSENTO)	UN		236,24
SINAPI-I	11786	BACIA SANITARIA (VASO) INFANTIL, SIFONADO, DE LOUCA BRANCA, (SEM ASSENTO)	UN		476,34
SINAPI-I	10	BALDE PLASTICO CAPACIDADE *10* L	UN		13,28
SINAPI-I	4815	BALDE VERMELHO PARA SINALIZACAO DE VIAS	UN		5,75
SINAPI-I	541	BANCADA DE MARMORE SINTETICO COM UMA CUBA, 120 X *60* CM	UN		188,08
SINAPI-I	542	BANCADA DE MARMORE SINTETICO COM UMA CUBA, 150 X *60* CM	UN		235,76
SINAPI-I	540	BANCADA DE MARMORE SINTETICO COM UMA CUBA, 200 X *60* CM	UN		531,28
SINAPI-I	38364	BANCADA/ BANCA EM GRANITO, POLIDO, TIPO ANDORINHA/ QUARTZ/ CASTELO/ CORUMBA OU OUTROS EQUIVALENTES DA REGIAO, COM CUBA INOX, FORMATO *120 X 60* CM, E= *2* CM	UN		943,39
SINAPI-I	11692	BANCADA/ BANCA/ BALCAO/ TAMPO EM MARMORE BRANCO COMUM, POLIDO, LISO, ACABAMENTO RETO, E= *3* CM (SEM FURROS)	M2		721,70
SINAPI-I	1746	BANCADA/BANCA/PIA DE AÇO INOXIDAVEL (AISI 430) COM 1 CUBA CENTRAL, COM VALVULA, ESCORREDOR DUPLO, DE *0,55 X 1,20* M	UN		284,13
SINAPI-I	1748	BANCADA/BANCA/PIA DE AÇO INOXIDAVEL (AISI 430) COM 1 CUBA CENTRAL, COM VALVULA, ESCORREDOR DUPLO, DE *0,55 X 1,40* M	UN		377,82
SINAPI-I	1749	BANCADA/BANCA/PIA DE AÇO INOXIDAVEL (AISI 430) COM 1 CUBA CENTRAL, COM VALVULA, ESCORREDOR DUPLO, DE *0,55 X 1,80* M	UN		547,40
SINAPI-I	37412	BANCADA/BANCA/PIA DE AÇO INOXIDAVEL (AISI 430) COM 1 CUBA CENTRAL, COM VALVULA, LISA (SEM ESCORREDOR), DE *0,55 X 1,20* M	UN		277,74
SINAPI-I	1745	BANCADA/BANCA/PIA DE AÇO INOXIDAVEL (AISI 430) COM 1 CUBA CENTRAL, SEM VALVULA, ESCORREDOR DUPLO, DE *0,55 X 1,60* M	UN		330,26
SINAPI-I	1750	BANCADA/BANCA/PIA DE AÇO INOXIDAVEL (AISI 430) COM 2 CUBAS, COM VALVULAS, ESCORREDOR DUPLO, DE *0,55 X 2,00* M	UN		771,78
SINAPI-I	11687	BANCADA/TAMPO AÇO INOX (AISI 304), LARGURA 60 CM, COM RODABANCA (NAO INCLUI PES DE APOIO)	M		1.229,68
SINAPI-I	11689	BANCADA/TAMPO AÇO INOX (AISI 304), LARGURA 70 CM, COM RODABANCA (NAO INCLUI PES DE APOIO)	M		1.540,72
SINAPI-I	11693	BANCADA/TAMPO LISO (SEM CUBA) EM MARMORE SINTETICO	M2		208,54
SINAPI-I	36215	BANCO ARTICULADO PARA BANHO, EM AÇO INOX POLIDO, 70* CM X 45* CM	UN		974,61
SINAPI-I	42439	BANCO COM ENCOSTO, 1,60M* DE COMPRIMENTO, EM TUBO DE AÇO CARBONO E PINTURA NO PROCESSO ELETROSTATICO - PARA ACADEMIA AO AR LIVRE / ACADEMIA DA TERCEIRA IDADE - ATI	UN		1.207,84
SINAPI-I	38381	BANDEJA DE PINTURA PARA ROLO 23 CM	UN		9,42
SINAPI-I	39621	BARRA ANTIPANICO DUPLA, CEGA EM LADO OPOSTO, COR CINZA	PAR		1.302,86
SINAPI-I	39624	BARRA ANTIPANICO DUPLA, PARA PORTA DE VIDRO, COR CINZA	PAR		1.437,20
SINAPI-I	39615	BARRA ANTIPANICO SIMPLES, CEGA EM LADO OPOSTO, COR CINZA	UN		580,76
SINAPI-I	39620	BARRA ANTIPANICO SIMPLES, COM FECHADURA LADO OPOSTO, COR CINZA	UN		886,98
SINAPI-I	39623	BARRA ANTIPANICO SIMPLES, PARA PORTA DE VIDRO, COR CINZA	UN		950,03
SINAPI-I	546	BARRA DE AÇO CHATA, RETANGULAR (QUALQUER BITOLA)	KG		8,82
SINAPI-I	566	BARRA DE AÇO CHATO, RETANGULAR, 19,05 MM X 3,17 MM (L X E), 0,47 KG/M	M		4,18
SINAPI-I	565	BARRA DE AÇO CHATO, RETANGULAR, 25,4 MM X 4,76 MM (L X E), 1,73 KG/M	M		15,25

FONTE	CÓDIGO	DESCRIÇÃO	UNIDADE	DESONERADO	NÃO DESONERADO
SINAPI-I	555	BARRA DE ACO CHATO, RETANGULAR, 25,4 MM X 6,35 MM (L X E), 1,2265 KG/M	M		10,81
SINAPI-I	557	BARRA DE ACO CHATO, RETANGULAR, 38,1 MM X 12,7 MM (L X E), 3,79 KG/M	M		33,93
SINAPI-I	552	BARRA DE ACO CHATO, RETANGULAR, 38,1 MM X 6,35 MM (L X E), 1,89 KG/M	M		16,83
SINAPI-I	563	BARRA DE ACO CHATO, RETANGULAR, 38,1 MM X 9,53 MM (L X E), 2,84 KG/M	M		25,30
SINAPI-I	549	BARRA DE ACO CHATO, RETANGULAR, 50,8 MM X 12,7 MM (L X E), 5,06 KG/M	M		45,53
SINAPI-I	551	BARRA DE ACO CHATO, RETANGULAR, 50,8 MM X 25,4 MM (L X E), 10,12 KG/M	M		90,16
SINAPI-I	559	BARRA DE ACO CHATO, RETANGULAR, 50,8 MM X 6,35 MM (L X E), 2,53 KG/M	M		22,54
SINAPI-I	560	BARRA DE ACO CHATO, RETANGULAR, 50,8 MM X 7,94 MM (L X E), 3,162 KG/M	M		28,20
SINAPI-I	547	BARRA DE ACO CHATO, RETANGULAR, 50,8 MM X 9,53 MM (L X E), 3,79KG/M	M		33,76
SINAPI-I	36207	BARRA DE APOIO EM "L", EM ACO INOX POLIDO 70 X 70 CM, DIAMETRO MINIMO 3 CM	UN		431,68
SINAPI-I	36209	BARRA DE APOIO EM "L", EM ACO INOX POLIDO 80 X 80 CM, DIAMETRO MINIMO 3 CM	UN		495,42
SINAPI-I	36210	BARRA DE APOIO LATERAL ARTICULADA, COM TRAVA, EM ACO INOX POLIDO, 70 CM, DIAMETRO MINIMO 3 CM	UN		536,03
SINAPI-I	36204	BARRA DE APOIO RETA, EM ACO INOX POLIDO, COMPRIMENTO 60CM, DIAMETRO MINIMO 3 CM	UN		190,06
SINAPI-I	36205	BARRA DE APOIO RETA, EM ACO INOX POLIDO, COMPRIMENTO 70CM, DIAMETRO MINIMO 3 CM	UN		211,07
SINAPI-I	36081	BARRA DE APOIO RETA, EM ACO INOX POLIDO, COMPRIMENTO 80CM, DIAMETRO MINIMO 3 CM	UN		225,06
SINAPI-I	36206	BARRA DE APOIO RETA, EM ACO INOX POLIDO, COMPRIMENTO 90 CM, DIAMETRO MINIMO 3 CM	UN		235,79
SINAPI-I	36218	BARRA DE APOIO RETA, EM ALUMINIO, COMPRIMENTO 60CM, DIAMETRO MINIMO 3 CM	UN		156,40
SINAPI-I	36220	BARRA DE APOIO RETA, EM ALUMINIO, COMPRIMENTO 70CM, DIAMETRO MINIMO 3 CM	UN		179,34
SINAPI-I	36080	BARRA DE APOIO RETA, EM ALUMINIO, COMPRIMENTO 80 CM, DIAMETRO MINIMO 3 CM	UN		193,99
SINAPI-I	36223	BARRA DE APOIO RETA, EM ALUMINIO, COMPRIMENTO 90 CM, DIAMETRO MINIMO 3 CM	UN		203,14
SINAPI-I	38127	BASE DE MISTURADOR MONOCOMANDO PARA CHUVEIRO, DE PAREDE (NAO INCLUI ACABAMENTOS)	UN		537,15
SINAPI-I	38060	BASE PARA MASTRO DE PARA-RAIOS DIAMETRO NOMINAL 1 1/2"	UN		56,85
SINAPI-I	10956	BASE PARA MASTRO DE PARA-RAIOS DIAMETRO NOMINAL 2"	UN		62,35
SINAPI-I	39380	BASE PARA RELE COM SUPORTE METALICO	UN		23,44
SINAPI-I	44172	BASTIDOR PARA BLOCO M10	UN		6,00
SINAPI-I	37597	BATE-ESTACAS POR GRAVIDADE, POTENCIA160 HP, PESO DO MARTELO ATE 3 TONELADAS BATENTE / PORTAL / ADUELA / MARCO EM MADEIRA MACICA COM REBAIXO, E = *3* CM, L = *14* CM, PARA PORTAS DE GIRO DE *60 CM A 120* CM X *210* CM, CEDRINHO / ANGELIM COMERCIAL / TAURI / CURUPIXA / PEROBA / CUMARU OU EQUIVALENTE DA REGIAO (NAO INCLUI ALIZARES)	UN		632.675,78
SINAPI-I	183	BATENTE / PORTAL / ADUELA / MARCO EM MADEIRA MACICA COM REBAIXO, E = *3* CM, L = *14* CM, PARA PORTAS DE GIRO DE *60 CM A 120* CM X *210* CM, CEDRINHO / ANGELIM COMERCIAL / TAURI / CURUPIXA / PEROBA / CUMARU OU EQUIVALENTE DA REGIAO (NAO INCLUI ALIZARES)	JG		195,00
SINAPI-I	184	BATENTE / PORTAL / ADUELA / MARCO EM MADEIRA MACICA COM REBAIXO, E = *3* CM, L = *16* CM, PARA PORTAS DE GIRO DE *60 CM A 120* CM X *210* CM, CEDRINHO / ANGELIM COMERCIAL / TAURI / CURUPIXA / PEROBA / CUMARU OU EQUIVALENTE DA REGIAO (NAO INCLUI ALIZARES)	JG		120,77
SINAPI-I	181	BATENTE / PORTAL / ADUELA / MARCO EM MADEIRA MACICA COM REBAIXO, E = *3* CM, L = *16* CM, PARA PORTAS DE GIRO DE *60 CM A 120* CM X *210* CM, CEDRINHO / ANGELIM COMERCIAL / TAURI / CURUPIXA / PEROBA / CUMARU OU EQUIVALENTE DA REGIAO (NAO INCLUI ALIZARES)	JG		260,41
SINAPI-I	20001	BATENTE / PORTAL / ADUELA / MARCO EM MADEIRA MACICA COM REBAIXO, E = *3* CM, L = *16* CM, PARA PORTAS DE GIRO DE *60 CM A 120* CM X *210* CM, PINUS / EUCALIPTO / VIROLA OU EQUIVALENTE DA REGIAO (NAO INCLUI ALIZARES)	JG		150,96
SINAPI-I	39837	BATENTE/PORTAL/ADUELA/MARCO, EM MDF/PVC WOOD/POLIESTIRENO OU MADEIRA LAMINADA, L = *9,0* CM COM GUARNICAO REGULAVEL 2 FACES = *35* MM, PRIMER	JG		349,21
SINAPI-I	43366	BENTONITA, ARGILA CONSTITUIDA POR MONTMORILONITA	KG		1,54
SINAPI-I	10535	BETONEIRA CAPACIDADE NOMINAL 400 L, CAPACIDADE DE MISTURA 280 L, MOTOR ELETRICO TRIFASICO 220/380 V POTENCIA 2 CV, SEM CARREGADOR	UN		5.120,90
SINAPI-I	10537	BETONEIRA CAPACIDADE NOMINAL 400 L, CAPACIDADE DE MISTURA 310 L, MOTOR A DIESEL POTENCIA 5 CV, SEM CARREGADOR	UN		6.983,51
SINAPI-I	13891	BETONEIRA CAPACIDADE NOMINAL 400 L, CAPACIDADE DE MISTURA 310 L, MOTOR A GASOLINA POTENCIA 5,5 CV, SEM CARREGADOR	UN		6.405,46
SINAPI-I	44492	BETONEIRA CAPACIDADE NOMINAL 600 L, CAPACIDADE DE MISTURA 440 L, MOTOR A GASOLINA POTENCIA 10 HP, COM CARREGADOR	UN		27.861,16
SINAPI-I	36396	BETONEIRA, CAPACIDADE NOMINAL 400 L, CAPACIDADE DE MISTURA 310L, MOTOR ELETRICO TRIFASICO 220/380V POTENCIA 2 CV, SEM CARREGADOR	UN		5.858,65
SINAPI-I	36397	BETONEIRA, CAPACIDADE NOMINAL 600 L, CAPACIDADE DE MISTURA 360L, MOTOR ELETRICO TRIFASICO 220/380V, POTENCIA 4CV, EXCLUSO CARREGADOR	UN		20.830,77
SINAPI-I	36398	BETONEIRA, CAPACIDADE NOMINAL 600 L, CAPACIDADE DE MISTURA 440 L, MOTOR A DIESEL POTENCIA 10 CV, COM CARREGADOR	UN		25.318,07
SINAPI-I	647	BLASTER, DINAMITADOR OU CABO DE FOGO (HORISTA)	H		14,95
SINAPI-I	40920	BLASTER, DINAMITADOR OU CABO DE FOGO (MENSALISTA)	MES		2.629,93
SINAPI-I	715	BLOCO / TIJOLO DE VIDRO INCOLOR, CANELADO / ONDULADO, *19 X 19 X 8* CM (A X L X E)	UN		15,77
SINAPI-I	716	BLOCO / TIJOLO DE VIDRO INCOLOR, XADREZ, *20 X 20 X 10* CM (A X L X E)	UN		17,83
SINAPI-I	38783	BLOCO CERAMICO / TIJOLO VAZADO PARA ALVENARIA DE VEDACAO, FUIROS NA HORIZONTAL, 11,5 X 19 X 19 CM (NBR 15270)	UN		1,13
SINAPI-I	37593	BLOCO CERAMICO / TIJOLO VAZADO PARA ALVENARIA DE VEDACAO, FUIROS NA VERTICAL, 14 X 19 X 39 CM (NBR 15270)	UN		2,79
SINAPI-I	37594	BLOCO CERAMICO / TIJOLO VAZADO PARA ALVENARIA DE VEDACAO, FUIROS NA VERTICAL, 19 X 19 X 39 CM (NBR 15270)	UN		3,47
SINAPI-I	37592	BLOCO CERAMICO / TIJOLO VAZADO PARA ALVENARIA DE VEDACAO, FUIROS NA VERTICAL, 9 X 19 X 39 CM (NBR 15270)	UN		2,20
SINAPI-I	7270	BLOCO CERAMICO / TIJOLO VAZADO PARA ALVENARIA DE VEDACAO, 4 FUIROS NA HORIZONTAL, DE 9 X 9 X 19 CM (L X A X C)	UN		0,98
SINAPI-I	7267	BLOCO CERAMICO / TIJOLO VAZADO PARA ALVENARIA DE VEDACAO, 6 FUIROS NA HORIZONTAL, 9 X 14 X 19 CM (L X A X C)	UN		0,77
SINAPI-I	7271	BLOCO CERAMICO / TIJOLO VAZADO PARA ALVENARIA DE VEDACAO, 8 FUIROS NA HORIZONTAL, DE 9 X 19 X 19 CM (L X A X C)	UN		0,85
SINAPI-I	7268	BLOCO CERAMICO / TIJOLO VAZADO PARA ALVENARIA DE VEDACAO, 8 FUIROS NA HORIZONTAL, 9 X 19 X 29 CM (L X A X C)	UN		1,18
SINAPI-I	41372	BLOCO CONCRETO CELULAR AUTOCLAVADO 12,5 X 30 X 60 CM (E X A X C)	M2		119,29
SINAPI-I	41371	BLOCO CONCRETO CELULAR AUTOCLAVADO 7,5 X 30 X 60 CM (E X A X C)	M2		70,51
SINAPI-I	34556	BLOCO DE CONCRETO ESTRUTURAL 14 X 19 X 29 CM, FBK 10 MPA (NBR 6136)	UN		4,03
SINAPI-I	37873	BLOCO DE CONCRETO ESTRUTURAL 14 X 19 X 29 CM, FBK 12 MPA (NBR 6136)	UN		4,10
SINAPI-I	34564	BLOCO DE CONCRETO ESTRUTURAL 14 X 19 X 29 CM, FBK 14 MPA (NBR 6136)	UN		4,29
SINAPI-I	34565	BLOCO DE CONCRETO ESTRUTURAL 14 X 19 X 29 CM, FBK 16 MPA (NBR 6136)	UN		4,54
SINAPI-I	38590	BLOCO DE CONCRETO ESTRUTURAL 14 X 19 X 29 CM, FBK 4,5 MPA (NBR 6136)	UN		3,36
SINAPI-I	34566	BLOCO DE CONCRETO ESTRUTURAL 14 X 19 X 29 CM, FBK 6 MPA (NBR 6136)	UN		3,52
SINAPI-I	34567	BLOCO DE CONCRETO ESTRUTURAL 14 X 19 X 29 CM, FBK 8 MPA (NBR 6136)	UN		3,74
SINAPI-I	38591	BLOCO DE CONCRETO ESTRUTURAL 14 X 19 X 34 CM, FBK 4,5 MPA (NBR 6136)	UN		3,39
SINAPI-I	34568	BLOCO DE CONCRETO ESTRUTURAL 14 X 19 X 39 CM, FBK 10 MPA (NBR 6136)	UN		4,42
SINAPI-I	34569	BLOCO DE CONCRETO ESTRUTURAL 14 X 19 X 39 CM, FBK 12 MPA (NBR 6136)	UN		4,54
SINAPI-I	34570	BLOCO DE CONCRETO ESTRUTURAL 14 X 19 X 39 CM, FBK 14 MPA (NBR 6136)	UN		4,93
SINAPI-I	25070	BLOCO DE CONCRETO ESTRUTURAL 14 X 19 X 39 CM, FBK 4,5 MPA (NBR 6136)	UN		3,71
SINAPI-I	34571	BLOCO DE CONCRETO ESTRUTURAL 14 X 19 X 39 CM, FBK 6 MPA (NBR 6136)	UN		3,74
SINAPI-I	34573	BLOCO DE CONCRETO ESTRUTURAL 14 X 19 X 39 CM, FBK 8 MPA (NBR 6136)	UN		3,94
SINAPI-I	37107	BLOCO DE CONCRETO ESTRUTURAL 14 X 19 X 39, FCK 16 MPA (NBR 6136)	UN		5,20
SINAPI-I	34576	BLOCO DE CONCRETO ESTRUTURAL 19 X 19 X 39 CM, FBK 10 MPA (NBR 6136)	UN		5,74
SINAPI-I	34577	BLOCO DE CONCRETO ESTRUTURAL 19 X 19 X 39 CM, FBK 12 MPA (NBR 6136)	UN		5,99
SINAPI-I	34578	BLOCO DE CONCRETO ESTRUTURAL 19 X 19 X 39 CM, FBK 14 MPA (NBR 6136)	UN		6,50
SINAPI-I	34579	BLOCO DE CONCRETO ESTRUTURAL 19 X 19 X 39 CM, FBK 16 MPA (NBR 6136)	UN		6,93
SINAPI-I	25067	BLOCO DE CONCRETO ESTRUTURAL 19 X 19 X 39 CM, FBK 4,5 MPA (NBR 6136)	UN		4,64
SINAPI-I	34580	BLOCO DE CONCRETO ESTRUTURAL 19 X 19 X 39 CM, FBK 8 MPA (NBR 6136)	UN		5,18
SINAPI-I	25071	BLOCO DE CONCRETO ESTRUTURAL 9 X 19 X 39 CM, FBK 4,5 MPA (NBR 6136)	UN		2,58
SINAPI-I	44171	BLOCO DE ENGATE RAPIDO PARA BASTIDOR TIPO M10	UN		17,12
SINAPI-I	38395	BLOCO DE ESPUMA MULTIUSO *23 X 13 X 8* CM	UN		7,87
SINAPI-I	34583	BLOCO DE GESSO COMPACTO / MACICO, BRANCO, E = 10 CM, DIMENSOES *67 X 50* CM	M2		68,65
SINAPI-I	34584	BLOCO DE GESSO VAZADO, BRANCO, E = *7* CM, DIMENSOES *67 X 50* CM	M2		50,34

FORTE	CÓDIGO	DESCRIÇÃO	UNIDADE	DESONERADO	NÃO DESONERADO
		BLOCO DE POLIETILENO ALTA DENSIDADE, *27* X *30* X *100* CM, ACOMPANHADOS PLACAS TERMINAIS E LONGARINAS, PARA FUNDO DE FILTRO	M2		740,74
SINAPI-H	709		UN		2,65
SINAPI-H	34599	BLOCO DE VEDACAO CONCRETO APARENTE 9 X 19 X 39 CM (CLASSE C - NBR 6136)	UN		2,95
SINAPI-H	34592	BLOCO DE VEDACAO CONCRETO 14 X 19 X 29 CM (CLASSE C - NBR 6136)	UN		3,37
SINAPI-H	37103	BLOCO DE VEDACAO DE CONCRETO APARENTE 14 X 19 X 39 CM (CLASSE C - NBR 6136)	UN		4,28
SINAPI-H	34555	BLOCO DE VEDACAO DE CONCRETO APARENTE 19 X 19 X 39 CM (CLASSE C - NBR 6136)	UN		85,00
SINAPI-H	674	BLOCO DE VEDACAO DE CONCRETO CELULAR AUTOCLAVADO 10 X 30 X 60 CM (E X A X C)	M2		124,85
SINAPI-H	34600	BLOCO DE VEDACAO DE CONCRETO CELULAR AUTOCLAVADO 15 X 30 X 60 CM (E X A X C)	M2		191,25
SINAPI-H	652	BLOCO DE VEDACAO DE CONCRETO CELULAR AUTOCLAVADO 20 X 30 X 60 CM (E X A X C)	M2		3,25
SINAPI-H	651	BLOCO DE VEDACAO DE CONCRETO 14 X 19 X 39 CM (CLASSE C - NBR 6136)	UN		4,03
SINAPI-H	654	BLOCO DE VEDACAO DE CONCRETO 19 X 19 X 39 CM (CLASSE C - NBR 6136)	UN		2,60
SINAPI-H	650	BLOCO DE VEDACAO DE CONCRETO, 9 X 19 X 39 CM (CLASSE C - NBR 6136)	UN		15,58
SINAPI-H	718	BLOCO DE VIDRO / ELEMENTO VAZADO, INCOLOR, VENEZIANA, *20 X 20 X 6* CM (A X L X E)	UN		15,13
SINAPI-H	11981	BLOCO DE VIDRO / ELEMENTO VAZADO, INCOLOR, VENEZIANA, DE *20 X 10 X 8* CM (A X L X E)	UN		2,38
SINAPI-H	34586	BLOCO ESTRUTURAL CERAMICO 14 X 19 X 29 CM, 6,0 MPA (NBR 15270)	UN		2,89
SINAPI-H	38603	BLOCO ESTRUTURAL CERAMICO 14 X 19 X 34 CM, 6,0 MPA (NBR 15270)	UN		3,11
SINAPI-H	34588	BLOCO ESTRUTURAL CERAMICO 14 X 19 X 39 CM, 6,0 MPA (NBR 15270)	UN		2,84
SINAPI-H	34590	BLOCO ESTRUTURAL CERAMICO 19 X 19 X 29 CM, 6,0 MPA (NBR 15270)	UN		3,85
SINAPI-H	34591	BLOCO ESTRUTURAL CERAMICO 19 X 19 X 39 CM, 6,0 MPA (NBR 15270)	UN		
SINAPI-H	40517	BLOQUETE/PISO DE CONCRETO - MODELO PISOGRAMA/CONCREGRAMA/PAVI-GRADE/GRAMEIRO, DIMENSÕES APROX. DE 35 CM X 15 CM E ESPESSURA DE 7 CM (+/- 1 CM), COR NATURAL	M2		46,68
SINAPI-H	40515	BLOQUETE/PISO DE CONCRETO - MODELO PISOGRAMA/CONCREGRAMA/PAVI-GRADE/GRAMEIRO, DIMENSÕES APROXIMADAS DE 60 CM X 45 CM E ESPESSURA DE 8 CM (+/- 1 CM), COR NATURAL	M2		105,04
SINAPI-H	40529	BLOQUETE/PISO INTERTRAVADO DE CONCRETO - MODELO ONDA/16 FACES/RETANGULAR/TIJOLINHO/PAVER/HOLANDES/PARALELEPIPEDO, *22 CM X *11 CM, E = 10 CM, RESISTENCIA DE 50 MPA (NBR 9781), COR NATURAL	M2		67,11
SINAPI-H	36170	BLOQUETE/PISO INTERTRAVADO DE CONCRETO - MODELO ONDA/16 FACES/RETANGULAR/TIJOLINHO/PAVER/HOLANDES/PARALELEPIPEDO, *22 CM X *11* CM, E = 8 CM, RESISTENCIA DE 35 MPA (NBR 9781), COR NATURAL	M2		55,68
SINAPI-H	40524	BLOQUETE/PISO INTERTRAVADO DE CONCRETO - MODELO ONDA/16 FACES/RETANGULAR/TIJOLINHO/PAVER/HOLANDES/PARALELEPIPEDO, 20 CM X 10 CM, E = 10 CM, RESISTENCIA DE 35 MPA (NBR 9781), COR NATURAL	M2		65,65
SINAPI-H	36156	BLOQUETE/PISO INTERTRAVADO DE CONCRETO - MODELO ONDA/16 FACES/RETANGULAR/TIJOLINHO/PAVER/HOLANDES/PARALELEPIPEDO, 20 CM X 10 CM, E = 6 CM, RESISTENCIA DE 35 MPA (NBR 9781), COLORIDO	M2		51,06
SINAPI-H	36155	BLOQUETE/PISO INTERTRAVADO DE CONCRETO - MODELO ONDA/16 FACES/RETANGULAR/TIJOLINHO/PAVER/HOLANDES/PARALELEPIPEDO, 20 CM X 10 CM, E = 6 CM, RESISTENCIA DE 35 MPA (NBR 9781), COR NATURAL	M2		44,08
SINAPI-H	36154	BLOQUETE/PISO INTERTRAVADO DE CONCRETO - MODELO RAQUETE, *22 CM X 13,5* CM, E = 6 CM, RESISTENCIA DE 35 MPA (NBR 9781), COLORIDO	M2		61,27
SINAPI-H	695	BLOQUETE/PISO INTERTRAVADO DE CONCRETO - MODELO SEXTAVADO / HEXAGONAL, 25 CM X 25 CM, E = 10 CM, RESISTENCIA DE 35 MPA (NBR 9781), COR NATURAL	M2		45,00
SINAPI-H	679	BLOQUETE/PISO INTERTRAVADO DE CONCRETO - MODELO SEXTAVADO / HEXAGONAL, 25 CM X 25 CM, E = 6 CM, RESISTENCIA DE 35 MPA (NBR 9781), COR NATURAL	M2		67,11
SINAPI-H	711	BLOQUETE/PISO INTERTRAVADO DE CONCRETO - MODELO SEXTAVADO / HEXAGONAL, 25 CM X 25 CM, E = 8 CM, RESISTENCIA DE 35 MPA (NBR 9781), COR NATURAL	M2		44,39
SINAPI-H	712	BLOQUETE/PISO INTERTRAVADO DE CONCRETO - MODELO SEXTAVADO / HEXAGONAL, 25 CM X 25 CM, E = 8 CM, RESISTENCIA DE 35 MPA (NBR 9781), COR NATURAL	M2		55,92
SINAPI-H	12614	BOCAL PVC, PARA CALHA PLUVIAL, DIAMETRO DA SAIDA ENTRE *75 E 120* MM, PARA DRENAGEM PLUVIAL PREDIAL	UN		48,58
SINAPI-H	6140	BOLSA DE LIGACAO EM PVC FLEXIVEL PARA VASO SANITARIO 40 MM (1 1/2")	UN		3,73
SINAPI-H	38399	BOLSA DE LONA PARA FERRAMENTAS *50 X 35 X 25* CM	UN		307,20
SINAPI-H	735	BOMBA CENTRIFUGA MOTOR ELETRICO TRIFASICO 1,48HP DIAMETRO DE SUCCAO X ELEVACAO 1" X 1", 4 ESTAGIOS, DIAMETRO DOS ROTORES 3 X 107 MM + 1 X 100 MM, HM/Q: 10 M / 5,3 M3/H A 70 M / 1,8 M3/H	UN		2.942,01
SINAPI-H	736	BOMBA CENTRIFUGA MOTOR ELETRICO TRIFASICO 2,96HP, DIAMETRO DE SUCCAO X ELEVACAO 1 1/2" X 1 1/4", DIAMETRO DO ROTOR 148 MM, HM/Q: 34 M / 14,80 M3/H A 40 M / 8,60 M3/H	UN		2.473,70
SINAPI-H	729	BOMBA CENTRIFUGA COM MOTOR ELETRICO MONOFASICO, POTENCIA 0,33 HP, BOCAIS 1" X 3/4", DIAMETRO DO ROTOR 99 MM, HM/Q = 4 MCA / 8,5 M3/H A 18 MCA / 0,90 M3/H	UN		1.008,06
SINAPI-H	39925	BOMBA CENTRIFUGA MONOESTAGIO COM MOTOR ELETRICO MONOFASICO, POTENCIA 15 HP, DIAMETRO DO ROTOR *173* MM, HM/Q = *30* MCA / *90* M3/H A *45* MCA / *55* M3/H	UN		14.566,37
SINAPI-H	731	BOMBA CENTRIFUGA MOTOR ELETRICO MONOFASICO 0,49 HP BOCAIS 1" X 3/4", DIAMETRO DO ROTOR 110 MM, HM/Q: 6 M / 8,3 M3/H A 20 M / 1,2 M3/H	UN		981,09
SINAPI-H	10575	BOMBA CENTRIFUGA MOTOR ELETRICO MONOFASICO 0,50 CV DIAMETRO DE SUCCAO X ELEVACAO 3/4" X 3/4", MONOESTAGIO, DIAMETRO DOS ROTORES 114 MM, HM/Q: 2 M / 2,99 M3/H A 24 M / 0,71 M3/H	UN		1.531,06
SINAPI-H	733	BOMBA CENTRIFUGA MOTOR ELETRICO MONOFASICO 0,74HP DIAMETRO DE SUCCAO X ELEVACAO 1 1/4" X 1", DIAMETRO DO ROTOR 120 MM, HM/Q: 8 M / 7,70 M3/H A 24 M / 2,80 M3/H	UN		1.676,33
SINAPI-H	732	BOMBA CENTRIFUGA MOTOR ELETRICO TRIFASICO 0,99HP DIAMETRO DE SUCCAO X ELEVACAO 1" X 1", DIAMETRO DO ROTOR 145 MM, HM/Q: 14 M / 8,4 M3/H A 40 M / 0,60 M3/H	UN		1.653,79
SINAPI-H	737	BOMBA CENTRIFUGA MOTOR ELETRICO TRIFASICO 14,8 HP, DIAMETRO DE SUCCAO X ELEVACAO 2 1/2" X 2", DIAMETRO DO ROTOR 195 MM, HM/Q: 62 M / 55,5 M3/H A 80 M / 31,50 M3/H	UN		9.273,99
SINAPI-H	738	BOMBA CENTRIFUGA MOTOR ELETRICO TRIFASICO 5HP, DIAMETRO DE SUCCAO X ELEVACAO 2" X 1 1/2", DIAMETRO DO ROTOR 155 MM, HM/Q: 40 M / 20,40 M3/H A 46 M / 9,20 M3/H	UN		4.300,28
SINAPI-H	740	BOMBA CENTRIFUGA MOTOR ELETRICO TRIFASICO 9,86 DIAMETRO DE SUCCAO X ELEVACAO 1" X 1", 4 ESTAGIOS, DIAMETRO DOS ROTORES 4 X 146 MM, HM/Q: 85 M / 14,9 M3/H A 140 M / 4,2 M3/H	UN		8.724,38
SINAPI-H	734	BOMBA CENTRIFUGA, MOTOR ELETRICO TRIFASICO 1,48HP DIAMETRO DE SUCCAO X ELEVACAO 1 1/2" X 1", DIAMETRO DO ROTOR 117 MM, HM/Q: 10 M / 21,9 M3/H A 24 M / 6,1 M3/H	UN		1.772,86
SINAPI-H	39008	BOMBA DE PROJECAO DE CONCRETO SECO, POTENCIA 10 CV, VAZAO 3 M3/H	UN		62.425,33
SINAPI-H	39009	BOMBA DE PROJECAO DE CONCRETO SECO, POTENCIA 10 CV, VAZAO 6 M3/H	UN		66.881,01
SINAPI-H	10587	BOMBA SUBMERSA PARA POCOS TUBULARES PROFUNDOS DIAMETRO DE 4 POLEGADAS, ELETRICA, MONOFASICA, POTENCIA 0,49 HP, 13 ESTAGIOS, BOCAL DE DESCARGA DIAMETRO DE UMA POLEGADA E MEIA, HM/Q = 18 M / 1,90 M3/H A 85 M / 0,60 M3/H	UN		3.335,54
SINAPI-H	759	BOMBA SUBMERSA PARA POCOS TUBULARES PROFUNDOS DIAMETRO DE 4 POLEGADAS, ELETRICA, TRIFASICA, POTENCIA 1,97 HP, 20 ESTAGIOS, BOCAL DE DESCARGA DIAMETRO DE UMA POLEGADA E MEIA, HM/Q = 18 M / 5,40 M3/H A 164 M / 0,80 M3/H	UN		4.795,85
SINAPI-H	761	BOMBA SUBMERSA PARA POCOS TUBULARES PROFUNDOS DIAMETRO DE 4 POLEGADAS, ELETRICA, TRIFASICA, POTENCIA 5,42 HP, 15 ESTAGIOS, BOCAL DE DESCARGA DIAMETRO DE 2 POLEGADAS, HM/Q = 18 M / 18,10 M3/H A 121 M / 2,90 M3/H	UN		8.129,36
SINAPI-H	750	BOMBA SUBMERSA PARA POCOS TUBULARES PROFUNDOS DIAMETRO DE 4 POLEGADAS, ELETRICA, TRIFASICA, POTENCIA 5,42 HP, 29 ESTAGIOS, BOCAL DE DESCARGA DE UMA POLEGADA E MEIA, HM/Q = 18 M / 8,10 M3/H A 201 M / 3,2 M3/H	UN		7.718,18
SINAPI-H	755	BOMBA SUBMERSA PARA POCOS TUBULARES PROFUNDOS DIAMETRO DE 6 POLEGADAS, ELETRICA, TRIFASICA, POTENCIA 27,12 HP, 7 ESTAGIOS, BOCAL DE DESCARGA DIAMETRO DE 4 POLEGADAS, HM/Q = 13,9 M / 90 M3/H A 44,0 M / 25,0 M3/H	UN		31.671,69
SINAPI-H	749	BOMBA SUBMERSA PARA POCOS TUBULARES PROFUNDOS DIAMETRO DE 6 POLEGADAS, ELETRICA, TRIFASICA, POTENCIA 3,45 HP, 5 ESTAGIOS, BOCAL DE DESCARGA DIAMETRO DE 2 POLEGADAS, HM/Q = 68,5 M / 6,12 M3/H A 39,5 M / 14,04 M3/H	UN		11.648,26
SINAPI-H	756	BOMBA SUBMERSA PARA POCOS TUBULARES PROFUNDOS DIAMETRO DE 6 POLEGADAS, ELETRICA, TRIFASICA, POTENCIA 32 HP, 9 ESTAGIOS, BOCAL DE DESCARGA DIAMETRO DE 4 POLEGADAS, HM/Q = 114,0 M / 13,9 M3/H A 57,0 M / 25,0 M3/H	UN		34.542,22
SINAPI-H	757	BOMBA SUBMERSIVEL, ELETRICA, TRIFASICA, POTENCIA 6 HP, DIAMETRO DO ROTOR 127 MM, BOCAL DE SAIDA DIAMETRO DE 3 POLEGADAS, HM/Q = 7 M / 66,90 M3/H A 26 M / 2,88 M3/H	UN		15.684,37

FORTE	CÓDIGO	DESCRIÇÃO	UNIDADE	DESONERADO	NÃO DESONERADO
SINAPI-H	10588	BOMBA SUBMERSIVEL, ELETRICA, TRIFASICA, POTENCIA 0,98 HP, DIAMETRO DO ROTOR 142 MM SEMIABERTO, BOCAL DE SAIDA DIAMETRO DE 2 POLEGADAS, HM/Q = 2 M / 32 M3/H A 8 M / 16 M3/H	UN		3.462,71
SINAPI-H	10592	BOMBA SUBMERSIVEL, ELETRICA, TRIFASICA, POTENCIA 0,99 HP, DIAMETRO ROTOR 98 MM SEMIABERTO, BOCAL DE SAIDA DIAMETRO 2 POLEGADAS, HM/Q = 2 M / 28,90 M3/H A 14 M / 7 M3/H	UN		4.182,50
SINAPI-H	10589	BOMBA SUBMERSIVEL, ELETRICA, TRIFASICA, POTENCIA 1,97 HP, DIAMETRO DO ROTOR 144 MM SEMIABERTO, BOCAL DE SAIDA DIAMETRO DE 2 POLEGADAS, HM/Q = 2 M / 26,8 M3/H A 28 M / 4,6 M3/H	UN		5.618,92
SINAPI-H	760	BOMBA SUBMERSIVEL, ELETRICA, TRIFASICA, POTENCIA 13 HP, DIAMETRO DO ROTOR 170 MM, BOCAL DE SAIDA DIAMETRO DE 3 POLEGADAS, HM/Q = 11 M / 68,40 M3/H A 72 M / 3,6 M3/H	UN		31.368,75
SINAPI-H	751	BOMBA SUBMERSIVEL, ELETRICA, TRIFASICA, POTENCIA 2,96 HP, DIAMETRO DO ROTOR 144 MM SEMIABERTO, BOCAL DE SAIDA DIAMETRO DE DUAS POLEGADAS, HM/Q = 2 M / 38,8 M3/H A 28 M / 5 M3/H	UN		4.940,57
SINAPI-H	754	BOMBA SUBMERSIVEL, ELETRICA, TRIFASICA, POTENCIA 3,75 HP, DIAMETRO DO ROTOR 90 MM SEMIABERTO, BOCAL DE SAIDA DIAMETRO DE 2 POLEGADAS, HM/Q = 5 M / 61,2 M3/H A 25,5 M / 3,6 M3/H	UN		7.842,18
SINAPI-H	44489	BOMBA TRIPLEX COM MOTOR A DIESEL, NACIONAL, DIAMETRO DE SUCCAO DE 2 1/2" BOMBA TRIPLEX, PARA INJECAO DE CALDA DE CIMENTO, VAZAO MAXIMA DE *100* LITROS/MINUTO, PRESSAO MAXIMA DE *70* BAR, POTENCIA DE 15 CV	UN		250.603,26
SINAPI-H	39917	BORBOLETA PARA JANELA TIPO GUILHOTINA, EM ZAMAC CROMADO	UN		95.889,81
SINAPI-H	38167	BOTA DE PVC PRETA, CANO MEDIO, SEM FORRO	PAR		25,88
SINAPI-H	36145	BOTA DE SEGURANCA COM BIQUEIRA DE ACO E COLARINHO ACOLCHOADO	PAR		39,48
SINAPI-H	12893	BRACO / CANO PARA CHUVEIRO ELETRICO, EM ALUMINIO, 30 CM X 1/2 "	UN		65,80
SINAPI-H	11685	BRACO OU HASTE COM CANOPLA PLASTICA, 1/2 ", PARA CHUVEIRO SIMPLES	UN		45,28
SINAPI-H	11680	BRACO OU HASTE RETA COM CANOPLA PLASTICA, 1/2 ", PARA CHUVEIRO ELETRICO	UN		19,19
SINAPI-H	11679	BRACO P/ LUMINARIA PUBLICA 1 X 1,50M ROMAGNOLE OU EQUIV	UN		26,02
SINAPI-H	2512	BUCHA DE NYLON SEM ABA S10	UN		45,06
SINAPI-H	4374	BUCHA DE NYLON SEM ABA S10, COM PARAFUSO DE 6,10 X 65 MM EM ACO ZINCADO COM ROSCA SOBERBA, CABECA CHATA E FENDA PHILLIPS	UN		0,37
SINAPI-H	7568	BUCHA DE NYLON SEM ABA S12, COM PARAFUSO DE 5/16" X 80 MM EM ACO ZINCADO COM ROSCA SOBERBA E CABECA SEXTAVADA	UN		0,61
SINAPI-H	7584	BUCHA DE NYLON SEM ABA S4	UN		0,93
SINAPI-H	11945	BUCHA DE NYLON SEM ABA S5	UN		0,06
SINAPI-H	11946	BUCHA DE NYLON SEM ABA S6	UN		0,06
SINAPI-H	4375	BUCHA DE NYLON SEM ABA S6, COM PARAFUSO DE 4,20 X 40 MM EM ACO ZINCADO COM ROSCA SOBERBA, CABECA CHATA E FENDA PHILLIPS	UN		0,10
SINAPI-H	11950	BUCHA DE NYLON SEM ABA S8	UN		0,20
SINAPI-H	4376	BUCHA DE NYLON SEM ABA S8, COM PARAFUSO DE 4,80 X 50 MM EM ACO ZINCADO COM ROSCA SOBERBA, CABECA CHATA E FENDA PHILLIPS	UN		0,19
SINAPI-H	7583	BUCHA DE NYLON, DIAMETRO DO FURO 8 MM, COMPRIMENTO 40 MM, COM PARAFUSO DE ROSCA SOBERBA, CABECA CHATA, FENDA SIMPLES, 4,8 X 50 MM	UN		0,41
SINAPI-H	4350	BUCHA DE REDUCAO CPVC, SOLDADAVEL, 54 X 28 MM, PARA AGUA QUENTE	UN		0,63
SINAPI-H	44400	BUCHA DE REDUCAO DE COBRE (REF 600-2) SEM ANEL DE SOLDA, PONTA X BOLSA, 22 X 15 MM	UN		25,70
SINAPI-H	39886	BUCHA DE REDUCAO DE COBRE (REF 600-2) SEM ANEL DE SOLDA, PONTA X BOLSA, 28 X 22 MM	UN		5,60
SINAPI-H	39887	BUCHA DE REDUCAO DE COBRE (REF 600-2) SEM ANEL DE SOLDA, PONTA X BOLSA, 35 X 28 MM	UN		8,40
SINAPI-H	39888	BUCHA DE REDUCAO DE COBRE (REF 600-2) SEM ANEL DE SOLDA, PONTA X BOLSA, 42 X 35 MM	UN		19,21
SINAPI-H	39890	BUCHA DE REDUCAO DE COBRE (REF 600-2) SEM ANEL DE SOLDA, PONTA X BOLSA, 54 X 42 MM	UN		32,78
SINAPI-H	39891	BUCHA DE REDUCAO DE COBRE (REF 600-2) SEM ANEL DE SOLDA, PONTA X BOLSA, 66 X 54 MM	UN		46,22
SINAPI-H	39892	BUCHA DE REDUCAO DE FERRO GALVANIZADO, COM ROSCA BSP, DE 1 1/2" X 1 1/4"	UN		144,09
SINAPI-H	790	BUCHA DE REDUCAO DE FERRO GALVANIZADO, COM ROSCA BSP, DE 1 1/2" X 1 1/2"	UN		23,11
SINAPI-H	766	BUCHA DE REDUCAO DE FERRO GALVANIZADO, COM ROSCA BSP, DE 1 1/2" X 1"	UN		23,11
SINAPI-H	791	BUCHA DE REDUCAO DE FERRO GALVANIZADO, COM ROSCA BSP, DE 1 1/2" X 3/4"	UN		23,11
SINAPI-H	767	BUCHA DE REDUCAO DE FERRO GALVANIZADO, COM ROSCA BSP, DE 1 1/4" X 1 1/2"	UN		18,15
SINAPI-H	768	BUCHA DE REDUCAO DE FERRO GALVANIZADO, COM ROSCA BSP, DE 1 1/4" X 1"	UN		17,76
SINAPI-H	769	BUCHA DE REDUCAO DE FERRO GALVANIZADO, COM ROSCA BSP, DE 1 1/4" X 3/4"	UN		18,15
SINAPI-H	770	BUCHA DE REDUCAO DE FERRO GALVANIZADO, COM ROSCA BSP, DE 1/2" X 1 1/4"	UN		6,40
SINAPI-H	12394	BUCHA DE REDUCAO DE FERRO GALVANIZADO, COM ROSCA BSP, DE 1/2" X 3/8"	UN		6,40
SINAPI-H	764	BUCHA DE REDUCAO DE FERRO GALVANIZADO, COM ROSCA BSP, DE 1" X 1 1/2"	UN		11,17
SINAPI-H	765	BUCHA DE REDUCAO DE FERRO GALVANIZADO, COM ROSCA BSP, DE 1" X 3/4"	UN		11,17
SINAPI-H	787	BUCHA DE REDUCAO DE FERRO GALVANIZADO, COM ROSCA BSP, DE 2 1/2" X 1 1/2"	UN		49,89
SINAPI-H	774	BUCHA DE REDUCAO DE FERRO GALVANIZADO, COM ROSCA BSP, DE 2 1/2" X 1 1/4"	UN		49,89
SINAPI-H	773	BUCHA DE REDUCAO DE FERRO GALVANIZADO, COM ROSCA BSP, DE 2 1/2" X 1"	UN		49,89
SINAPI-H	775	BUCHA DE REDUCAO DE FERRO GALVANIZADO, COM ROSCA BSP, DE 2 1/2" X 2"	UN		49,89
SINAPI-H	788	BUCHA DE REDUCAO DE FERRO GALVANIZADO, COM ROSCA BSP, DE 2" X 1 1/2"	UN		31,01
SINAPI-H	772	BUCHA DE REDUCAO DE FERRO GALVANIZADO, COM ROSCA BSP, DE 2" X 1 1/4"	UN		31,01
SINAPI-H	771	BUCHA DE REDUCAO DE FERRO GALVANIZADO, COM ROSCA BSP, DE 2" X 1"	UN		31,01
SINAPI-H	779	BUCHA DE REDUCAO DE FERRO GALVANIZADO, COM ROSCA BSP, DE 3/4" X 1 1/2"	UN		7,71
SINAPI-H	776	BUCHA DE REDUCAO DE FERRO GALVANIZADO, COM ROSCA BSP, DE 3" X 1 1/2"	UN		73,55
SINAPI-H	777	BUCHA DE REDUCAO DE FERRO GALVANIZADO, COM ROSCA BSP, DE 3" X 1 1/4"	UN		71,50
SINAPI-H	780	BUCHA DE REDUCAO DE FERRO GALVANIZADO, COM ROSCA BSP, DE 3" X 2 1/2"	UN		71,86
SINAPI-H	778	BUCHA DE REDUCAO DE FERRO GALVANIZADO, COM ROSCA BSP, DE 3" X 2"	UN		73,55
SINAPI-H	781	BUCHA DE REDUCAO DE FERRO GALVANIZADO, COM ROSCA BSP, DE 4" X 2 1/2"	UN		135,90
SINAPI-H	786	BUCHA DE REDUCAO DE FERRO GALVANIZADO, COM ROSCA BSP, DE 4" X 2"	UN		135,90
SINAPI-H	782	BUCHA DE REDUCAO DE FERRO GALVANIZADO, COM ROSCA BSP, DE 4" X 3"	UN		135,90
SINAPI-H	783	BUCHA DE REDUCAO DE FERRO GALVANIZADO, COM ROSCA BSP, DE 5" X 4"	UN		371,95
SINAPI-H	785	BUCHA DE REDUCAO DE FERRO GALVANIZADO, COM ROSCA BSP, DE 6" X 4"	UN		393,00
SINAPI-H	784	BUCHA DE REDUCAO DE FERRO GALVANIZADO, COM ROSCA BSP, DE 6" X 5"	UN		421,59
SINAPI-H	828	BUCHA DE REDUCAO DE PVC, SOLDADAVEL, CURTA, COM 25 X 20 MM, PARA AGUA FRIA PREDIAL	UN		0,65
SINAPI-H	829	BUCHA DE REDUCAO DE PVC, SOLDADAVEL, CURTA, COM 32 X 25 MM, PARA AGUA FRIA PREDIAL	UN		1,05
SINAPI-H	812	BUCHA DE REDUCAO DE PVC, SOLDADAVEL, CURTA, COM 40 X 32 MM, PARA AGUA FRIA PREDIAL	UN		2,32
SINAPI-H	819	BUCHA DE REDUCAO DE PVC, SOLDADAVEL, CURTA, COM 50 X 40 MM, PARA AGUA FRIA PREDIAL	UN		4,03
SINAPI-H	818	BUCHA DE REDUCAO DE PVC, SOLDADAVEL, CURTA, COM 60 X 50 MM, PARA AGUA FRIA PREDIAL	UN		7,52
SINAPI-H	832	BUCHA DE REDUCAO DE PVC, SOLDADAVEL, LONGA, COM 32 X 20 MM, PARA AGUA FRIA PREDIAL	UN		3,10
SINAPI-H	834	BUCHA DE REDUCAO DE PVC, SOLDADAVEL, LONGA, COM 40 X 25 MM, PARA AGUA FRIA PREDIAL	UN		4,02
SINAPI-H	813	BUCHA DE REDUCAO DE PVC, SOLDADAVEL, LONGA, COM 50 X 25 MM, PARA AGUA FRIA PREDIAL	UN		4,68
SINAPI-H	820	BUCHA DE REDUCAO DE PVC, SOLDADAVEL, LONGA, COM 50 X 32 MM, PARA AGUA FRIA PREDIAL	UN		6,30
SINAPI-H	816	BUCHA DE REDUCAO DE PVC, SOLDADAVEL, LONGA, COM 60 X 25 MM, PARA AGUA FRIA PREDIAL	UN		11,22
SINAPI-H	814	BUCHA DE REDUCAO DE PVC, SOLDADAVEL, LONGA, COM 60 X 32 MM, PARA AGUA FRIA PREDIAL	UN		13,94
SINAPI-H	822	BUCHA DE REDUCAO DE PVC, SOLDADAVEL, LONGA, COM 60 X 50 MM, PARA AGUA FRIA PREDIAL	UN		18,20
SINAPI-H	821	BUCHA DE REDUCAO DE PVC, SOLDADAVEL, LONGA, COM 75 X 50 MM, PARA AGUA FRIA PREDIAL	UN		20,81
SINAPI-H	20086	BUCHA DE REDUCAO DE PVC, SOLDADAVEL, LONGA, 50 X 40 MM, PARA ESGOTO PREDIAL	UN		2,78
SINAPI-H	39191	BUCHA DE REDUCAO EM ALUMINIO, COM ROSCA, DE 1 1/2" X 1 1/4", PARA ELETRODUTO	UN		19,96
SINAPI-H	39190	BUCHA DE REDUCAO EM ALUMINIO, COM ROSCA, DE 1 1/2" X 1", PARA ELETRODUTO	UN		20,85
SINAPI-H	39189	BUCHA DE REDUCAO EM ALUMINIO, COM ROSCA, DE 1 1/2" X 3/4", PARA ELETRODUTO	UN		22,06
SINAPI-H	39186	BUCHA DE REDUCAO EM ALUMINIO, COM ROSCA, DE 1 1/4" X 1 1/2", PARA ELETRODUTO	UN		19,74
SINAPI-H	39188	BUCHA DE REDUCAO EM ALUMINIO, COM ROSCA, DE 1 1/4" X 1", PARA ELETRODUTO	UN		16,24
SINAPI-H	39187	BUCHA DE REDUCAO EM ALUMINIO, COM ROSCA, DE 1 1/4" X 3/4", PARA ELETRODUTO	UN		17,03
SINAPI-H	39184	BUCHA DE REDUCAO EM ALUMINIO, COM ROSCA, DE 1" X 1 1/2", PARA ELETRODUTO	UN		6,40
SINAPI-H	39185	BUCHA DE REDUCAO EM ALUMINIO, COM ROSCA, DE 1" X 3/4", PARA ELETRODUTO	UN		5,84
SINAPI-H	39198	BUCHA DE REDUCAO EM ALUMINIO, COM ROSCA, DE 2 1/2" X 1 1/2", PARA ELETRODUTO	UN		65,48
SINAPI-H	39197	BUCHA DE REDUCAO EM ALUMINIO, COM ROSCA, DE 2 1/2" X 1 1/4", PARA ELETRODUTO	UN		68,40
SINAPI-H	39196	BUCHA DE REDUCAO EM ALUMINIO, COM ROSCA, DE 2 1/2" X 1", PARA ELETRODUTO	UN		70,54
SINAPI-H	39199	BUCHA DE REDUCAO EM ALUMINIO, COM ROSCA, DE 2 1/2" X 2", PARA ELETRODUTO	UN		63,01
SINAPI-H	39195	BUCHA DE REDUCAO EM ALUMINIO, COM ROSCA, DE 2" X 1 1/2", PARA ELETRODUTO	UN		36,37
SINAPI-H	39194	BUCHA DE REDUCAO EM ALUMINIO, COM ROSCA, DE 2" X 1 1/4", PARA ELETRODUTO	UN		38,92

FONTE	CÓDIGO	DESCRIÇÃO	UNIDADE	DESONERADO	NÃO DESONERADO
SINAPI-I	39193	BUCHA DE REDUCAO EM ALUMINIO, COM ROSCA, DE 2" X 1", PARA ELETRODUTO	UN		42,66
SINAPI-I	39192	BUCHA DE REDUCAO EM ALUMINIO, COM ROSCA, DE 2" X 3/4", PARA ELETRODUTO	UN		44,37
SINAPI-I	39920	BUCHA DE REDUCAO EM ALUMINIO, COM ROSCA, DE 3/4" X 1/2", PARA ELETRODUTO	UN		5,37
SINAPI-I	39201	BUCHA DE REDUCAO EM ALUMINIO, COM ROSCA, DE 3" X 1 1/2", PARA ELETRODUTO	UN		78,28
SINAPI-I	39200	BUCHA DE REDUCAO EM ALUMINIO, COM ROSCA, DE 3" X 1 1/4", PARA ELETRODUTO	UN		78,91
SINAPI-I	39203	BUCHA DE REDUCAO EM ALUMINIO, COM ROSCA, DE 3" X 2 1/2", PARA ELETRODUTO	UN		63,72
SINAPI-I	39202	BUCHA DE REDUCAO EM ALUMINIO, COM ROSCA, DE 3" X 2", PARA ELETRODUTO	UN		74,85
SINAPI-I	39205	BUCHA DE REDUCAO EM ALUMINIO, COM ROSCA, DE 4" X 2 1/2", PARA ELETRODUTO	UN		124,87
SINAPI-I	39204	BUCHA DE REDUCAO EM ALUMINIO, COM ROSCA, DE 4" X 2", PARA ELETRODUTO	UN		127,89
SINAPI-I	39206	BUCHA DE REDUCAO EM ALUMINIO, COM ROSCA, DE 4" X 3", PARA ELETRODUTO	UN		121,33
SINAPI-I	798	BUCHA DE REDUCAO PVC ROSCAVEL 3/4" X 1/2"	UN		1,29
SINAPI-I	797	BUCHA DE REDUCAO PVC, ROSCAVEL 1 1/2" X 1"	UN		9,42
SINAPI-I	796	BUCHA DE REDUCAO PVC, ROSCAVEL 1 1/2" X 3/4"	UN		8,00
SINAPI-I	799	BUCHA DE REDUCAO PVC, ROSCAVEL 1" X 1/2"	UN		3,87
SINAPI-I	792	BUCHA DE REDUCAO PVC, ROSCAVEL 1" X 3/4"	UN		3,75
SINAPI-I	38001	BUCHA DE REDUCAO, CPVC, SOLDADAVEL, 22 X 15 MM, PARA AGUA QUENTE	UN		0,95
SINAPI-I	38002	BUCHA DE REDUCAO, CPVC, SOLDADAVEL, 28 X 22 MM, PARA AGUA QUENTE	UN		3,32
SINAPI-I	38003	BUCHA DE REDUCAO, CPVC, SOLDADAVEL, 35 X 28 MM, PARA AGUA QUENTE	UN		22,66
SINAPI-I	38004	BUCHA DE REDUCAO, CPVC, SOLDADAVEL, 42 X 22 MM, PARA AGUA QUENTE	UN		26,06
SINAPI-I	44263	BUCHA DE REDUCAO, CPVC, SOLDADAVEL, 54 X 35 MM, PARA AGUA QUENTE	UN		46,78
SINAPI-I	36327	BUCHA DE REDUCAO, PPR, DN 25 X 20 MM, PARA AGUA QUENTE PREDIAL	UN		3,75
SINAPI-I	38992	BUCHA DE REDUCAO, PPR, DN 32 X 25 MM, PARA AGUA QUENTE E FRIA PREDIAL	UN		4,56
SINAPI-I	38993	BUCHA DE REDUCAO, PPR, DN 40 X 25 MM, PARA AGUA QUENTE E FRIA PREDIAL	UN		11,85
SINAPI-I	44175	BUCHA DE REDUCAO, PPR, DN 50 X 25 MM, PARA AGUA QUENTE E FRIA PREDIAL	UN		20,68
SINAPI-I	44177	BUCHA DE REDUCAO, PPR, DN 50 X 32 MM, PARA AGUA QUENTE E FRIA PREDIAL	UN		15,45
SINAPI-I	38418	BUCHA DE REDUCAO, PVC, LONGA, SERIE R, DN 50 X 40 MM, PARA ESGOTO PREDIAL	UN		4,77
SINAPI-I	39178	BUCHA EM ALUMINIO, COM ROSCA, DE 1 1/2", PARA ELETRODUTO	UN		2,16
SINAPI-I	39177	BUCHA EM ALUMINIO, COM ROSCA, DE 1 1/4", PARA ELETRODUTO	UN		1,95
SINAPI-I	39174	BUCHA EM ALUMINIO, COM ROSCA, DE 1/2", PARA ELETRODUTO	UN		0,97
SINAPI-I	39176	BUCHA EM ALUMINIO, COM ROSCA, DE 1", PARA ELETRODUTO	UN		1,28
SINAPI-I	39180	BUCHA EM ALUMINIO, COM ROSCA, DE 2 1/2", PARA ELETRODUTO	UN		5,86
SINAPI-I	39179	BUCHA EM ALUMINIO, COM ROSCA, DE 2", PARA ELETRODUTO	UN		5,19
SINAPI-I	39175	BUCHA EM ALUMINIO, COM ROSCA, DE 3/4", PARA ELETRODUTO	UN		1,19
SINAPI-I	39217	BUCHA EM ALUMINIO, COM ROSCA, DE 3/8", PARA ELETRODUTO	UN		0,92
SINAPI-I	39181	BUCHA EM ALUMINIO, COM ROSCA, DE 3", PARA ELETRODUTO	UN		7,86
SINAPI-I	39182	BUCHA EM ALUMINIO, COM ROSCA, DE 4", PARA ELETRODUTO	UN		11,05
SINAPI-I	12616	CABECEIRA DIREITA OU ESQUERDA, PVC, PARA CALHA PLUVIAL, DIAMETRO ENTRE *119 E 170* MM, PARA DRENAGEM PLUVIAL PREDIAL	UN		14,73
SINAPI-I	1049	CABECOTE PARA ENTRADA DE LINHA DE ALIMENTACAO PARA ELETRODUTO, EM LIGA DE ALUMINIO COM ACABAMENTO ANTI CORROSIVO, COM FIXACAO POR ENCAIXE LISO DE 360 GRAUS, DE 1 1/2"	UN		9,25
SINAPI-I	1099	CABECOTE PARA ENTRADA DE LINHA DE ALIMENTACAO PARA ELETRODUTO, EM LIGA DE ALUMINIO COM ACABAMENTO ANTI CORROSIVO, COM FIXACAO POR ENCAIXE LISO DE 360 GRAUS, DE 1 1/4"	UN		7,08
SINAPI-I	39678	CABECOTE PARA ENTRADA DE LINHA DE ALIMENTACAO PARA ELETRODUTO, EM LIGA DE ALUMINIO COM ACABAMENTO ANTI CORROSIVO, COM FIXACAO POR ENCAIXE LISO DE 360 GRAUS, DE 1/2"	UN		2,85
SINAPI-I	1050	CABECOTE PARA ENTRADA DE LINHA DE ALIMENTACAO PARA ELETRODUTO, EM LIGA DE ALUMINIO COM ACABAMENTO ANTI CORROSIVO, COM FIXACAO POR ENCAIXE LISO DE 360 GRAUS, DE 1"	UN		4,84
SINAPI-I	1101	CABECOTE PARA ENTRADA DE LINHA DE ALIMENTACAO PARA ELETRODUTO, EM LIGA DE ALUMINIO COM ACABAMENTO ANTI CORROSIVO, COM FIXACAO POR ENCAIXE LISO DE 360 GRAUS, DE 2 1/2"	UN		30,51
SINAPI-I	1100	CABECOTE PARA ENTRADA DE LINHA DE ALIMENTACAO PARA ELETRODUTO, EM LIGA DE ALUMINIO COM ACABAMENTO ANTI CORROSIVO, COM FIXACAO POR ENCAIXE LISO DE 360 GRAUS, DE 2"	UN		15,74
SINAPI-I	39679	CABECOTE PARA ENTRADA DE LINHA DE ALIMENTACAO PARA ELETRODUTO, EM LIGA DE ALUMINIO COM ACABAMENTO ANTI CORROSIVO, COM FIXACAO POR ENCAIXE LISO DE 360 GRAUS, DE 3 1/2"	UN		60,82
SINAPI-I	1098	CABECOTE PARA ENTRADA DE LINHA DE ALIMENTACAO PARA ELETRODUTO, EM LIGA DE ALUMINIO COM ACABAMENTO ANTI CORROSIVO, COM FIXACAO POR ENCAIXE LISO DE 360 GRAUS, DE 3/4"	UN		3,77
SINAPI-I	1102	CABECOTE PARA ENTRADA DE LINHA DE ALIMENTACAO PARA ELETRODUTO, EM LIGA DE ALUMINIO COM ACABAMENTO ANTI CORROSIVO, COM FIXACAO POR ENCAIXE LISO DE 360 GRAUS, DE 3"	UN		45,50
SINAPI-I	1051	CABECOTE PARA ENTRADA DE LINHA DE ALIMENTACAO PARA ELETRODUTO, EM LIGA DE ALUMINIO COM ACABAMENTO ANTI CORROSIVO, COM FIXACAO POR ENCAIXE LISO DE 360 GRAUS, DE 4"	UN		66,14
SINAPI-I	37399	CABIDE/GANCHO DE BANHEIRO SIMPLES EM METAL CROMADO	UN		44,85
SINAPI-I	43834	CABO COAXIAL RG11 95% DE MALHA	M		22,36
SINAPI-I	43835	CABO COAXIAL RG59 95% DE MALHA	M		2,00
SINAPI-I	43833	CABO COAXIAL RG6 95% DE MALHA	M		2,08
SINAPI-I	41955	CABO DE ACO GALVANIZADO, DIAMETRO 12,7 MM (1/2"), COM ALMA DE ACO CABO INDEPENDENTE 6 X 25 F	KG		69,08
SINAPI-I	41953	CABO DE ACO GALVANIZADO, DIAMETRO 12,7 MM (1/2"), COM ALMA DE FIBRA 6 X 25 F	KG		65,92
SINAPI-I	41954	CABO DE ACO GALVANIZADO, DIAMETRO 9,53 MM (3/8"), COM ALMA DE FIBRA 6 X 25 F	KG		65,29
SINAPI-I	25004	CABO DE ALUMINIO NU COM ALMA DE ACO, BITOLA 1/0 AWG	KG		44,12
SINAPI-I	25002	CABO DE ALUMINIO NU COM ALMA DE ACO, BITOLA 2 AWG	KG		44,12
SINAPI-I	37409	CABO DE ALUMINIO NU COM ALMA DE ACO, BITOLA 2/0 AWG	KG		44,12
SINAPI-I	841	CABO DE ALUMINIO NU COM ALMA DE ACO, BITOLA 4 AWG	KG		44,66
SINAPI-I	25005	CABO DE ALUMINIO NU SEM ALMA DE ACO, BITOLA 1/0 AWG	KG		48,41
SINAPI-I	25003	CABO DE ALUMINIO NU SEM ALMA DE ACO, BITOLA 2 AWG	KG		49,14
SINAPI-I	37410	CABO DE ALUMINIO NU SEM ALMA DE ACO, BITOLA 2/0 AWG	KG		48,41
SINAPI-I	842	CABO DE ALUMINIO NU SEM ALMA DE ACO, BITOLA 4 AWG	KG		49,10
SINAPI-I	44391	CABO DE COBRE FLEXIVEL NAO HALOGENADO, SEM EMISSAO DE FUMACA, 750V, SECAO NOMINAL 120 MM	M		104,62
SINAPI-I	44388	CABO DE COBRE FLEXIVEL NAO HALOGENADO, SEM EMISSAO DE FUMACA, 750V, SECAO NOMINAL 2,5 MM	M		2,26
SINAPI-I	44392	CABO DE COBRE FLEXIVEL NAO HALOGENADO, SEM EMISSAO DE FUMACA, 750V, SECAO NOMINAL 240 MM	M		208,31
SINAPI-I	44390	CABO DE COBRE FLEXIVEL NAO HALOGENADO, SEM EMISSAO DE FUMACA, 750V, SECAO NOMINAL 50 MM	M		44,14
SINAPI-I	44389	CABO DE COBRE FLEXIVEL NAO HALOGENADO, SEM EMISSAO DE FUMACA, 750V, SECAO NOMINAL 6,0 MM	M		5,21
SINAPI-I	862	CABO DE COBRE NU 10 MM2 MEIO-DURO	M		9,54
SINAPI-I	866	CABO DE COBRE NU 120 MM2 MEIO-DURO	M		121,30
SINAPI-I	892	CABO DE COBRE NU 150 MM2 MEIO-DURO	M		146,83
SINAPI-I	857	CABO DE COBRE NU 16 MM2 MEIO-DURO	M		15,97
SINAPI-I	37404	CABO DE COBRE NU 185 MM2 MEIO-DURO	M		169,88
SINAPI-I	868	CABO DE COBRE NU 25 MM2 MEIO-DURO	M		22,76
SINAPI-I	863	CABO DE COBRE NU 35 MM2 MEIO-DURO	M		33,52
SINAPI-I	867	CABO DE COBRE NU 50 MM2 MEIO-DURO	M		47,75
SINAPI-I	864	CABO DE COBRE NU 70 MM2 MEIO-DURO	M		63,07
SINAPI-I	865	CABO DE COBRE NU 95 MM2 MEIO-DURO	M		90,72
SINAPI-I	993	CABO DE COBRE, FLEXIVEL, CLASSE 4 OU 5, ISOLACAO EM PVC/A, ANTICHAMA BWF-B, COBERTURA PVC-ST1, ANTICHAMA BWF-B, 1 CONDUTOR, 0,6/1 KV, SECAO NOMINAL 1,5 MM2	M		1,72
SINAPI-I	1020	CABO DE COBRE, FLEXIVEL, CLASSE 4 OU 5, ISOLACAO EM PVC/A, ANTICHAMA BWF-B, COBERTURA PVC-ST1, ANTICHAMA BWF-B, 1 CONDUTOR, 0,6/1 KV, SECAO NOMINAL 10 MM2	M		8,80
SINAPI-I	1017	CABO DE COBRE, FLEXIVEL, CLASSE 4 OU 5, ISOLACAO EM PVC/A, ANTICHAMA BWF-B, COBERTURA PVC-ST1, ANTICHAMA BWF-B, 1 CONDUTOR, 0,6/1 KV, SECAO NOMINAL 120 MM2	M		107,87
SINAPI-I	999	CABO DE COBRE, FLEXIVEL, CLASSE 4 OU 5, ISOLACAO EM PVC/A, ANTICHAMA BWF-B, COBERTURA PVC-ST1, ANTICHAMA BWF-B, 1 CONDUTOR, 0,6/1 KV, SECAO NOMINAL 150 MM2	M		130,68
SINAPI-I	995	CABO DE COBRE, FLEXIVEL, CLASSE 4 OU 5, ISOLACAO EM PVC/A, ANTICHAMA BWF-B, COBERTURA PVC-ST1, ANTICHAMA BWF-B, 1 CONDUTOR, 0,6/1 KV, SECAO NOMINAL 16 MM2	M		14,01
SINAPI-I	1000	CABO DE COBRE, FLEXIVEL, CLASSE 4 OU 5, ISOLACAO EM PVC/A, ANTICHAMA BWF-B, COBERTURA PVC-ST1, ANTICHAMA BWF-B, 1 CONDUTOR, 0,6/1 KV, SECAO NOMINAL 185 MM2	M		160,52

FONTE	CÓDIGO	DESCRIÇÃO	UNIDADE	DESONERADO	NÃO DESONERADO
SINAPI-I	1022	CABO DE COBRE, FLEXIVEL, CLASSE 4 OU 5, ISOLACAO EM PVC/A, ANTICHAMA BWF-B, COBERTURA PVC-ST1, ANTICHAMA BWF-B, 1 CONDUTOR, 0,6/1 KV, SECAO NOMINAL 2,5 MM2	M		2,40
SINAPI-I	1015	CABO DE COBRE, FLEXIVEL, CLASSE 4 OU 5, ISOLACAO EM PVC/A, ANTICHAMA BWF-B, COBERTURA PVC-ST1, ANTICHAMA BWF-B, 1 CONDUTOR, 0,6/1 KV, SECAO NOMINAL 240 MM2	M		213,31
SINAPI-I	996	CABO DE COBRE, FLEXIVEL, CLASSE 4 OU 5, ISOLACAO EM PVC/A, ANTICHAMA BWF-B, COBERTURA PVC-ST1, ANTICHAMA BWF-B, 1 CONDUTOR, 0,6/1 KV, SECAO NOMINAL 25 MM2	M		21,73
SINAPI-I	1001	CABO DE COBRE, FLEXIVEL, CLASSE 4 OU 5, ISOLACAO EM PVC/A, ANTICHAMA BWF-B, COBERTURA PVC-ST1, ANTICHAMA BWF-B, 1 CONDUTOR, 0,6/1 KV, SECAO NOMINAL 300 MM2	M		276,76
SINAPI-I	1019	CABO DE COBRE, FLEXIVEL, CLASSE 4 OU 5, ISOLACAO EM PVC/A, ANTICHAMA BWF-B, COBERTURA PVC-ST1, ANTICHAMA BWF-B, 1 CONDUTOR, 0,6/1 KV, SECAO NOMINAL 35 MM2	M		30,71
SINAPI-I	1021	CABO DE COBRE, FLEXIVEL, CLASSE 4 OU 5, ISOLACAO EM PVC/A, ANTICHAMA BWF-B, COBERTURA PVC-ST1, ANTICHAMA BWF-B, 1 CONDUTOR, 0,6/1 KV, SECAO NOMINAL 4 MM2	M		3,69
SINAPI-I	39249	CABO DE COBRE, FLEXIVEL, CLASSE 4 OU 5, ISOLACAO EM PVC/A, ANTICHAMA BWF-B, COBERTURA PVC-ST1, ANTICHAMA BWF-B, 1 CONDUTOR, 0,6/1 KV, SECAO NOMINAL 400 MM2	M		372,12
SINAPI-I	1018	CABO DE COBRE, FLEXIVEL, CLASSE 4 OU 5, ISOLACAO EM PVC/A, ANTICHAMA BWF-B, COBERTURA PVC-ST1, ANTICHAMA BWF-B, 1 CONDUTOR, 0,6/1 KV, SECAO NOMINAL 50 MM2	M		45,41
SINAPI-I	39250	CABO DE COBRE, FLEXIVEL, CLASSE 4 OU 5, ISOLACAO EM PVC/A, ANTICHAMA BWF-B, COBERTURA PVC-ST1, ANTICHAMA BWF-B, 1 CONDUTOR, 0,6/1 KV, SECAO NOMINAL 500 MM2	M		445,14
SINAPI-I	994	CABO DE COBRE, FLEXIVEL, CLASSE 4 OU 5, ISOLACAO EM PVC/A, ANTICHAMA BWF-B, COBERTURA PVC-ST1, ANTICHAMA BWF-B, 1 CONDUTOR, 0,6/1 KV, SECAO NOMINAL 6 MM2	M		5,37
SINAPI-I	977	CABO DE COBRE, FLEXIVEL, CLASSE 4 OU 5, ISOLACAO EM PVC/A, ANTICHAMA BWF-B, COBERTURA PVC-ST1, ANTICHAMA BWF-B, 1 CONDUTOR, 0,6/1 KV, SECAO NOMINAL 70 MM2	M		63,53
SINAPI-I	998	CABO DE COBRE, FLEXIVEL, CLASSE 4 OU 5, ISOLACAO EM PVC/A, ANTICHAMA BWF-B, COBERTURA PVC-ST1, ANTICHAMA BWF-B, 1 CONDUTOR, 0,6/1 KV, SECAO NOMINAL 95 MM2	M		82,48
SINAPI-I	39251	CABO DE COBRE, FLEXIVEL, CLASSE 4 OU 5, ISOLACAO EM PVC/A, ANTICHAMA BWF-B, 1 CONDUTOR, 450/750 V, SECAO NOMINAL 0,5 MM2	M		0,59
SINAPI-I	1011	CABO DE COBRE, FLEXIVEL, CLASSE 4 OU 5, ISOLACAO EM PVC/A, ANTICHAMA BWF-B, 1 CONDUTOR, 450/750 V, SECAO NOMINAL 0,75 MM2	M		0,81
SINAPI-I	39252	CABO DE COBRE, FLEXIVEL, CLASSE 4 OU 5, ISOLACAO EM PVC/A, ANTICHAMA BWF-B, 1 CONDUTOR, 450/750 V, SECAO NOMINAL 1,0 MM2	M		1,06
SINAPI-I	1013	CABO DE COBRE, FLEXIVEL, CLASSE 4 OU 5, ISOLACAO EM PVC/A, ANTICHAMA BWF-B, 1 CONDUTOR, 450/750 V, SECAO NOMINAL 1,5 MM2	M		1,28
SINAPI-I	980	CABO DE COBRE, FLEXIVEL, CLASSE 4 OU 5, ISOLACAO EM PVC/A, ANTICHAMA BWF-B, 1 CONDUTOR, 450/750 V, SECAO NOMINAL 10 MM2	M		9,23
SINAPI-I	39237	CABO DE COBRE, FLEXIVEL, CLASSE 4 OU 5, ISOLACAO EM PVC/A, ANTICHAMA BWF-B, 1 CONDUTOR, 450/750 V, SECAO NOMINAL 120 MM2	M		98,20
SINAPI-I	39238	CABO DE COBRE, FLEXIVEL, CLASSE 4 OU 5, ISOLACAO EM PVC/A, ANTICHAMA BWF-B, 1 CONDUTOR, 450/750 V, SECAO NOMINAL 150 MM2	M		123,85
SINAPI-I	979	CABO DE COBRE, FLEXIVEL, CLASSE 4 OU 5, ISOLACAO EM PVC/A, ANTICHAMA BWF-B, 1 CONDUTOR, 450/750 V, SECAO NOMINAL 16 MM2	M		13,19
SINAPI-I	39239	CABO DE COBRE, FLEXIVEL, CLASSE 4 OU 5, ISOLACAO EM PVC/A, ANTICHAMA BWF-B, 1 CONDUTOR, 450/750 V, SECAO NOMINAL 185 MM2	M		149,62
SINAPI-I	1014	CABO DE COBRE, FLEXIVEL, CLASSE 4 OU 5, ISOLACAO EM PVC/A, ANTICHAMA BWF-B, 1 CONDUTOR, 450/750 V, SECAO NOMINAL 2,5 MM2	M		2,02
SINAPI-I	39240	CABO DE COBRE, FLEXIVEL, CLASSE 4 OU 5, ISOLACAO EM PVC/A, ANTICHAMA BWF-B, 1 CONDUTOR, 450/750 V, SECAO NOMINAL 240 MM2	M		196,80
SINAPI-I	39232	CABO DE COBRE, FLEXIVEL, CLASSE 4 OU 5, ISOLACAO EM PVC/A, ANTICHAMA BWF-B, 1 CONDUTOR, 450/750 V, SECAO NOMINAL 25 MM2	M		20,65
SINAPI-I	39233	CABO DE COBRE, FLEXIVEL, CLASSE 4 OU 5, ISOLACAO EM PVC/A, ANTICHAMA BWF-B, 1 CONDUTOR, 450/750 V, SECAO NOMINAL 35 MM2	M		30,10
SINAPI-I	981	CABO DE COBRE, FLEXIVEL, CLASSE 4 OU 5, ISOLACAO EM PVC/A, ANTICHAMA BWF-B, 1 CONDUTOR, 450/750 V, SECAO NOMINAL 4 MM2	M		3,36
SINAPI-I	39234	CABO DE COBRE, FLEXIVEL, CLASSE 4 OU 5, ISOLACAO EM PVC/A, ANTICHAMA BWF-B, 1 CONDUTOR, 450/750 V, SECAO NOMINAL 50 MM2	M		41,90
SINAPI-I	982	CABO DE COBRE, FLEXIVEL, CLASSE 4 OU 5, ISOLACAO EM PVC/A, ANTICHAMA BWF-B, 1 CONDUTOR, 450/750 V, SECAO NOMINAL 6 MM2	M		4,83
SINAPI-I	39235	CABO DE COBRE, FLEXIVEL, CLASSE 4 OU 5, ISOLACAO EM PVC/A, ANTICHAMA BWF-B, 1 CONDUTOR, 450/750 V, SECAO NOMINAL 70 MM2	M		61,80
SINAPI-I	39236	CABO DE COBRE, FLEXIVEL, CLASSE 4 OU 5, ISOLACAO EM PVC/A, ANTICHAMA BWF-B, 1 CONDUTOR, 450/750 V, SECAO NOMINAL 95 MM2	M		81,90
SINAPI-I	990	CABO DE COBRE, RIGIDO, CLASSE 2, ISOLACAO EM PVC/A, ANTICHAMA BWF-B, 1 CONDUTOR, 450/750 V, SECAO NOMINAL 150 MM2	M		145,33
SINAPI-I	39241	CABO DE COBRE, RIGIDO, CLASSE 2, ISOLACAO EM PVC/A, ANTICHAMA BWF-B, 1 CONDUTOR, 450/750 V, SECAO NOMINAL 16 MM2	M		14,31
SINAPI-I	1005	CABO DE COBRE, RIGIDO, CLASSE 2, ISOLACAO EM PVC/A, ANTICHAMA BWF-B, 1 CONDUTOR, 450/750 V, SECAO NOMINAL 185 MM2	M		180,95
SINAPI-I	991	CABO DE COBRE, RIGIDO, CLASSE 2, ISOLACAO EM PVC/A, ANTICHAMA BWF-B, 1 CONDUTOR, 450/750 V, SECAO NOMINAL 240 MM2	M		237,00
SINAPI-I	986	CABO DE COBRE, RIGIDO, CLASSE 2, ISOLACAO EM PVC/A, ANTICHAMA BWF-B, 1 CONDUTOR, 450/750 V, SECAO NOMINAL 25 MM2	M		22,60
SINAPI-I	987	CABO DE COBRE, RIGIDO, CLASSE 2, ISOLACAO EM PVC/A, ANTICHAMA BWF-B, 1 CONDUTOR, 450/750 V, SECAO NOMINAL 35 MM2	M		30,94
SINAPI-I	1007	CABO DE COBRE, RIGIDO, CLASSE 2, ISOLACAO EM PVC/A, ANTICHAMA BWF-B, 1 CONDUTOR, 450/750 V, SECAO NOMINAL 50 MM2	M		42,83
SINAPI-I	1008	CABO DE COBRE, RIGIDO, CLASSE 2, ISOLACAO EM PVC/A, ANTICHAMA BWF-B, 1 CONDUTOR, 450/750 V, SECAO NOMINAL 6 MM2	M		5,44
SINAPI-I	988	CABO DE COBRE, RIGIDO, CLASSE 2, ISOLACAO EM PVC/A, ANTICHAMA BWF-B, 1 CONDUTOR, 450/750 V, SECAO NOMINAL 70 MM2	M		59,06
SINAPI-I	989	CABO DE COBRE, RIGIDO, CLASSE 2, ISOLACAO EM PVC/A, ANTICHAMA BWF-B, 1 CONDUTOR, 450/750 V, SECAO NOMINAL 95 MM2	M		81,53
SINAPI-I	1006	CABO DE COBRE, RIGIDO, CLASSE 2, ISOLACAO EM PVC, ANTI-CHAMA BWF-B, 1 CONDUTOR, 450/750 V, DIAMETRO 120 MM2	M		109,30
SINAPI-I	43972	CABO DE REDE, PAR TRANCADO U/UTP, 4 PARES, CATEGORIA 5E (CAT 5E), ISOLAMENTO PVC (CM)	M		4,27
SINAPI-I	43971	CABO DE REDE, PAR TRANCADO U/UTP, 4 PARES, CATEGORIA 5E (CAT 5E), ISOLAMENTO PVC (CMX)	M		3,26
SINAPI-I	39598	CABO DE REDE, PAR TRANCADO U/UTP, 4 PARES, CATEGORIA 5E (CAT 5E), ISOLAMENTO PVC (LSZH)	M		6,04
SINAPI-I	43973	CABO DE REDE, PAR TRANCADO U/UTP, 4 PARES, CATEGORIA 6 (CAT 6), ISOLAMENTO PVC (CM)	M		4,46
SINAPI-I	39599	CABO DE REDE, PAR TRANCADO UTP, 4 PARES, CATEGORIA 6 (CAT 6), ISOLAMENTO PVC (LSZH)	M		8,70
SINAPI-I	43832	CABO ELETRONICO CATEGORIA 6A U/UTP 23AWG X 4P	M		22,90
SINAPI-I	34602	CABO FLEXIVEL PVC 750 V, 2 CONDUTORES DE 1,5 MM2	M		3,74
SINAPI-I	34607	CABO FLEXIVEL PVC 750 V, 2 CONDUTORES DE 4,0 MM2	M		9,16
SINAPI-I	34609	CABO FLEXIVEL PVC 750 V, 2 CONDUTORES DE 6,0 MM2	M		13,33
SINAPI-I	34618	CABO FLEXIVEL PVC 750 V, 3 CONDUTORES DE 1,5 MM2	M		5,10
SINAPI-I	34621	CABO FLEXIVEL PVC 750 V, 3 CONDUTORES DE 4,0 MM2	M		12,63
SINAPI-I	34622	CABO FLEXIVEL PVC 750 V, 3 CONDUTORES DE 6,0 MM2	M		18,77
SINAPI-I	34624	CABO FLEXIVEL PVC 750 V, 4 CONDUTORES DE 1,5 MM2	M		6,81
SINAPI-I	34627	CABO FLEXIVEL PVC 750 V, 4 CONDUTORES DE 4,0 MM2	M		16,41
SINAPI-I	34629	CABO FLEXIVEL PVC 750 V, 4 CONDUTORES DE 6,0 MM2	M		25,08
SINAPI-I	39257	CABO MULTIPOLAR DE COBRE, FLEXIVEL, CLASSE 4 OU 5, ISOLACAO EM HEPR, COBERTURA EM PVC-ST2, ANTICHAMA BWF-B, 0,6/1 KV, 3 CONDUTORES DE 1,5 MM2	M		5,10
SINAPI-I	39261	CABO MULTIPOLAR DE COBRE, FLEXIVEL, CLASSE 4 OU 5, ISOLACAO EM HEPR, COBERTURA EM PVC-ST2, ANTICHAMA BWF-B, 0,6/1 KV, 3 CONDUTORES DE 10 MM2	M		29,22

FORTE	CÓDIGO	DESCRIÇÃO	UNIDADE	DESONERADO	NÃO DESONERADO
SINAPI-I	39268	CABO MULTIPOLAR DE COBRE, FLEXIVEL, CLASSE 4 OU 5, ISOLACAO EM HEPR, COBERTURA EM PVC-ST2, ANTICHAMA BWF-B, 0,6/1 KV, 3 CONDUTORES DE 120 MM2	M		456,69
SINAPI-I	39262	CABO MULTIPOLAR DE COBRE, FLEXIVEL, CLASSE 4 OU 5, ISOLACAO EM HEPR, COBERTURA EM PVC-ST2, ANTICHAMA BWF-B, 0,6/1 KV, 3 CONDUTORES DE 16 MM2	M		46,53
SINAPI-I	39258	CABO MULTIPOLAR DE COBRE, FLEXIVEL, CLASSE 4 OU 5, ISOLACAO EM HEPR, COBERTURA EM PVC-ST2, ANTICHAMA BWF-B, 0,6/1 KV, 3 CONDUTORES DE 2,5 MM2	M		7,69
SINAPI-I	39263	CABO MULTIPOLAR DE COBRE, FLEXIVEL, CLASSE 4 OU 5, ISOLACAO EM HEPR, COBERTURA EM PVC-ST2, ANTICHAMA BWF-B, 0,6/1 KV, 3 CONDUTORES DE 25 MM2	M		80,45
SINAPI-I	39264	CABO MULTIPOLAR DE COBRE, FLEXIVEL, CLASSE 4 OU 5, ISOLACAO EM HEPR, COBERTURA EM PVC-ST2, ANTICHAMA BWF-B, 0,6/1 KV, 3 CONDUTORES DE 35 MM2	M		111,45
SINAPI-I	39259	CABO MULTIPOLAR DE COBRE, FLEXIVEL, CLASSE 4 OU 5, ISOLACAO EM HEPR, COBERTURA EM PVC-ST2, ANTICHAMA BWF-B, 0,6/1 KV, 3 CONDUTORES DE 4 MM2	M		11,84
SINAPI-I	39265	CABO MULTIPOLAR DE COBRE, FLEXIVEL, CLASSE 4 OU 5, ISOLACAO EM HEPR, COBERTURA EM PVC-ST2, ANTICHAMA BWF-B, 0,6/1 KV, 3 CONDUTORES DE 50 MM2	M		151,31
SINAPI-I	39260	CABO MULTIPOLAR DE COBRE, FLEXIVEL, CLASSE 4 OU 5, ISOLACAO EM HEPR, COBERTURA EM PVC-ST2, ANTICHAMA BWF-B, 0,6/1 KV, 3 CONDUTORES DE 6 MM2	M		18,13
SINAPI-I	39266	CABO MULTIPOLAR DE COBRE, FLEXIVEL, CLASSE 4 OU 5, ISOLACAO EM HEPR, COBERTURA EM PVC-ST2, ANTICHAMA BWF-B, 0,6/1 KV, 3 CONDUTORES DE 70 MM2	M		228,33
SINAPI-I	39267	CABO MULTIPOLAR DE COBRE, FLEXIVEL, CLASSE 4 OU 5, ISOLACAO EM HEPR, COBERTURA EM PVC-ST2, ANTICHAMA BWF-B, 0,6/1 KV, 3 CONDUTORES DE 95 MM2	M		285,47
SINAPI-I	11901	CABO TELEFONICO CCI 50, 1 PAR, USO INTERNO, SEM BLINDAGEM	M		0,78
SINAPI-I	11902	CABO TELEFONICO CCI 50, 2 PARES, USO INTERNO, SEM BLINDAGEM	M		1,50
SINAPI-I	11903	CABO TELEFONICO CCI 50, 3 PARES, USO INTERNO, SEM BLINDAGEM	M		1,59
SINAPI-I	11904	CABO TELEFONICO CCI 50, 4 PARES, USO INTERNO, SEM BLINDAGEM	M		2,41
SINAPI-I	11905	CABO TELEFONICO CCI 50, 5 PARES, USO INTERNO, SEM BLINDAGEM	M		2,93
SINAPI-I	11906	CABO TELEFONICO CCI 50, 6 PARES, USO INTERNO, SEM BLINDAGEM	M		3,73
SINAPI-I	11919	CABO TELEFONICO CI 50, 10 PARES, USO INTERNO	M		6,84
SINAPI-I	11920	CABO TELEFONICO CI 50, 20 PARES, USO INTERNO	M		12,99
SINAPI-I	11924	CABO TELEFONICO CI 50, 200 PARES, USO INTERNO	M		109,06
SINAPI-I	11921	CABO TELEFONICO CI 50, 30 PARES, USO INTERNO	M		19,01
SINAPI-I	11922	CABO TELEFONICO CI 50, 50 PARES, USO INTERNO	M		30,74
SINAPI-I	11923	CABO TELEFONICO CI 50, 75 PARES, USO INTERNO	M		45,00
SINAPI-I	11916	CABO TELEFONICO CTP - APL - 50, 10 PARES, USO EXTERNO	M		9,36
SINAPI-I	11914	CABO TELEFONICO CTP - APL - 50, 100 PARES, USO EXTERNO	M		67,42
SINAPI-I	11917	CABO TELEFONICO CTP - APL - 50, 20 PARES, USO EXTERNO	M		16,48
SINAPI-I	11918	CABO TELEFONICO CTP - APL - 50, 30 PARES, USO EXTERNO	M		19,55
SINAPI-I	37734	CACAMBA METALICA BASCULANTE COM CAPACIDADE DE 10 M3 (INCLUI MONTAGEM, NAO INCLUI CAMINHAO)	UN		73.298,23
SINAPI-I	42251	CACAMBA METALICA BASCULANTE COM CAPACIDADE DE 12 M3 (INCLUI MONTAGEM, NAO INCLUI CAMINHAO)	UN		83.234,61
SINAPI-I	37733	CACAMBA METALICA BASCULANTE COM CAPACIDADE DE 6 M3 (INCLUI MONTAGEM, NAO INCLUI CAMINHAO)	UN		54.958,74
SINAPI-I	37735	CACAMBA METALICA BASCULANTE COM CAPACIDADE DE 8 M3 (INCLUI MONTAGEM, NAO INCLUI CAMINHAO)	UN		66.225,28
SINAPI-I	5090	CADEADO SIMPLES, CORPO EM LATAO MACICO, COM LARGURA DE 25 MM E ALTURA DE APROX 25 MM, HASTE CEMENTADA (NAO LONGA), EM ACO TEMPERADO COM DIAMETRO DE APROX 5,0 MM, INCLUINDO 2 CHAVES	UN		19,00
SINAPI-I	5085	CADEADO SIMPLES, CORPO EM LATAO MACICO, COM LARGURA DE 35 MM E ALTURA DE APROX 30 MM, HASTE CEMENTADA (NAO LONGA), EM ACO TEMPERADO COM DIAMETRO DE APROX 6,0 MM, INCLUINDO 2 CHAVES	UN		28,28
SINAPI-I	43603	CADEADO SIMPLES, CORPO EM LATAO MACICO, COM LARGURA DE 50 MM E ALTURA DE APROX 40 MM, HASTE CEMENTADA EM ACO TEMPERADO COM DIAMETRO DE APROX 8,0 MM, INCLUINDO 2 CHAVES	UN		40,41
SINAPI-I	38374	CADEIRA SUSPENSÃO MANUAL / BALANÇIM INDIVIDUAL (NBR 14751)	UN		989,79
SINAPI-I	20212	CAIBRO APARELHADO *6 X 8* CM, EM MACARANDUBA/MASSARANDUBA, ANGELIM OU EQUIVALENTE DA REGIAO	M		25,63
SINAPI-I	20209	CAIBRO APARELHADO *7,5 X 7,5* CM, EM MACARANDUBA/MASSARANDUBA, ANGELIM OU EQUIVALENTE DA REGIAO	M		30,61
SINAPI-I	4430	CAIBRO NAO APARELHADO *5 X 6* CM, EM MACARANDUBA/MASSARANDUBA, ANGELIM OU EQUIVALENTE DA REGIAO - BRUTA	M		15,00
SINAPI-I	4433	CAIBRO NAO APARELHADO *6 X 6* CM, EM MACARANDUBA/MASSARANDUBA, ANGELIM OU EQUIVALENTE DA REGIAO - BRUTA	M		29,33
SINAPI-I	4400	CAIBRO NAO APARELHADO, *6 X 8* CM, EM MACARANDUBA/MASSARANDUBA, ANGELIM OU EQUIVALENTE DA REGIAO - BRUTA	M		23,87
SINAPI-I	2729	CAIBRO ROLICO DE MADEIRA TRATADA, D = 4 A 7 CM, H = 3,00 M, EM EUCALIPTO OU EQUIVALENTE DA REGIAO	M		25,08
SINAPI-I	4513	CAIBRO 5 X 5 CM EM PINUS, MISTA OU EQUIVALENTE DA REGIAO - BRUTA	UN		8,27
SINAPI-I	37106	CAIXA D'AGUA / RESERVATORIO EM POLIESTER REFORCADO COM FIBRA DE VIDRO, 10000 LITROS, COM TAMPA	UN		5.234,05
SINAPI-I	11869	CAIXA D'AGUA / RESERVATORIO EM POLIESTER REFORCADO COM FIBRA DE VIDRO, 1500 LITROS, COM TAMPA	UN		1.046,81
SINAPI-I	43981	CAIXA D'AGUA / RESERVATORIO EM POLIESTER REFORCADO COM FIBRA DE VIDRO, 15000 LITROS, COM TAMPA	UN		7.887,66
SINAPI-I	37104	CAIXA D'AGUA / RESERVATORIO EM POLIESTER REFORCADO COM FIBRA DE VIDRO, 2000 LITROS, COM TAMPA	UN		1.313,76
SINAPI-I	43982	CAIXA D'AGUA / RESERVATORIO EM POLIESTER REFORCADO COM FIBRA DE VIDRO, 20000 LITROS, COM TAMPA	UN		12.460,52
SINAPI-I	43978	CAIXA D'AGUA / RESERVATORIO EM POLIESTER REFORCADO COM FIBRA DE VIDRO, 3000 LITROS, COM TAMPA	UN		1.946,97
SINAPI-I	11871	CAIXA D'AGUA / RESERVATORIO EM POLIESTER REFORCADO COM FIBRA DE VIDRO, 500 LITROS, COM TAMPA	UN		487,97
SINAPI-I	37105	CAIXA D'AGUA / RESERVATORIO EM POLIESTER REFORCADO COM FIBRA DE VIDRO, 5000 LITROS, COM TAMPA	UN		3.002,46
SINAPI-I	43980	CAIXA D'AGUA / RESERVATORIO EM POLIESTER REFORCADO COM FIBRA DE VIDRO, 7000 LITROS, COM TAMPA	UN		3.739,24
SINAPI-I	43979	CAIXA D'AGUA / RESERVATORIO EM POLIESTER REFORCADO COM FIBRA DE VIDRO, 750 LITROS, COM TAMPA	UN		702,56
SINAPI-I	11868	CAIXA D'AGUA / RESERVATORIO EM POLIESTER REFORCADO COM FIBRA DE VIDRO, 1000 LITROS, COM TAMPA	UN		679,45
SINAPI-I	34636	CAIXA D'AGUA / RESERVATORIO EM POLIETILENO, 1000 LITROS, COM TAMPA	UN		482,50
SINAPI-I	34639	CAIXA D'AGUA / RESERVATORIO EM POLIETILENO, 1500 LITROS, COM TAMPA	UN		1.113,69
SINAPI-I	34640	CAIXA D'AGUA / RESERVATORIO EM POLIETILENO, 2000 LITROS, COM TAMPA	UN		1.263,31
SINAPI-I	43977	CAIXA D'AGUA / RESERVATORIO EM POLIETILENO, 3000 LITROS, COM TAMPA	UN		2.177,87
SINAPI-I	34637	CAIXA D'AGUA / RESERVATORIO EM POLIETILENO, 500 LITROS, COM TAMPA	UN		291,79
SINAPI-I	34638	CAIXA D'AGUA / RESERVATORIO EM POLIETILENO, 750 LITROS, COM TAMPA	UN		451,34
SINAPI-I	34641	CAIXA DE ATERRAMENTO EM CONCRETO PRE-MOLDADO, DIAMETRO DE 0,30 M E ALTURA DE 0,35 M, SEM FUNDO E COM TAMPA	UN		113,08
SINAPI-I	43434	CAIXA DE CONCRETO ARMADO PRE-MOLDADO, COM FUNDO E SEM TAMPA, DIMENSOES DE 0,30 X 0,30 X 0,30 M	UN		122,26
SINAPI-I	43435	CAIXA DE CONCRETO ARMADO PRE-MOLDADO, COM FUNDO E SEM TAMPA, DIMENSOES DE 0,40 X 0,40 X 0,40 M	UN		224,15
SINAPI-I	43436	CAIXA DE CONCRETO ARMADO PRE-MOLDADO, COM FUNDO E SEM TAMPA, DIMENSOES DE 0,60 X 0,60 X 0,50 M	UN		392,27
SINAPI-I	43437	CAIXA DE CONCRETO ARMADO PRE-MOLDADO, COM FUNDO E SEM TAMPA, DIMENSOES DE 0,80 X 0,80 X 0,50 M	UN		711,19
SINAPI-I	43438	CAIXA DE CONCRETO ARMADO PRE-MOLDADO, COM FUNDO E SEM TAMPA, DIMENSOES DE 1,00 X 1,00 X 0,50 M	UN		1.273,63
SINAPI-I	41627	CAIXA DE CONCRETO ARMADO PRE-MOLDADO, COM FUNDO E TAMPA, DIMENSOES DE 0,30 X 0,30 X 0,30 M	UN		188,49
SINAPI-I	41628	CAIXA DE CONCRETO ARMADO PRE-MOLDADO, COM FUNDO E TAMPA, DIMENSOES DE 0,40 X 0,40 X 0,40 M	UN		346,42
SINAPI-I	41629	CAIXA DE CONCRETO ARMADO PRE-MOLDADO, COM FUNDO E TAMPA, DIMENSOES DE 0,60 X 0,60 X 0,50 M	UN		440,16
SINAPI-I	34429	CAIXA DE CONCRETO ARMADO PRE-MOLDADO, SEM FUNDO, QUADRADA, DIMENSOES DE 0,30 X 0,30 X 0,30 M	UN		97,52
SINAPI-I	43430	CAIXA DE CONCRETO ARMADO PRE-MOLDADO, SEM FUNDO, QUADRADA, DIMENSOES DE 0,40 X 0,40 X 0,40 M	UN		162,00
SINAPI-I	43431	CAIXA DE CONCRETO ARMADO PRE-MOLDADO, SEM FUNDO, QUADRADA, DIMENSOES DE 0,60 X 0,60 X 0,50 M	UN		313,82
SINAPI-I	43432	CAIXA DE CONCRETO ARMADO PRE-MOLDADO, SEM FUNDO, QUADRADA, DIMENSOES DE 0,80 X 0,80 X 0,50 M	UN		652,10
SINAPI-I	43433	CAIXA DE CONCRETO ARMADO PRE-MOLDADO, SEM FUNDO, QUADRADA, DIMENSOES DE 1,00 X 1,00 X 0,50 M	UN		1.028,07
SINAPI-I	43094	CAIXA DE DERIVACAO PARA MEDIDOR DE ENERGIA, COM BARRAMENTO MONOFASICO, EM POLICARBONATO / TERMOPLASTICO - MODULO (PADRAO CONCESSIONARIA LOCAL)	UN		339,79
SINAPI-I	43093	CAIXA DE DERIVACAO PARA MEDIDOR DE ENERGIA, COM BARRAMENTO POLIFASICO, EM POLICARBONATO / TERMOPLASTICO - MODULO (PADRAO CONCESSIONARIA LOCAL)	UN		361,10
SINAPI-I	11694	CAIXA DE DESCARGA PLASTICA PARA BACIA / VASO SANITARIO DE EMBUTIR, COM ESPELHO ACIONADOR EM PLASTICO, CAPACIDADE 6 A 10 LITROS, (COMPLETA - ACESSORIOS INCLUSOS)	UN		948,31
SINAPI-I	1030	CAIXA DE DESCARGA PLASTICA PARA BACIA / VASO SANITARIO, EXTERNA, CAPACIDADE 9 LITROS, PUXADOR FIO DE NYLON, NAO INCLUSO CANO, BOLSA, ENGATE	UN		42,90
SINAPI-I	11881	CAIXA DE GORDURA CILINDRICA EM CONCRETO SIMPLES, PRE-MOLDADA, COM DIAMETRO DE 40 CM E ALTURA DE 45 CM, COM TAMPA	UN		173,21
SINAPI-I	35277	CAIXA DE GORDURA EM PVC, DIAMETRO MINIMO 300 MM, DIAMETRO DE SAIDA 100 MM, CAPACIDADE APROXIMADA 18 LITROS, COM TAMPA E CESTO	UN		411,56

FORTE	CÓDIGO	DESCRIÇÃO	UNIDADE	DESONERADO	NÃO DESONERADO
SINAPI-I	10521	CAIXA DE INCENDIO/ABRIGO PARA MANGUEIRA, DE EMBUTIR/INTERNA, COM 75 X 45 X 17 CM, EM CHAPA DE ACO, PORTA COM VENTILACAO, VISOR COM A INSCRICAO "INCENDIO", SUPORTE/CESTA INTERNA PARA A MANGUEIRA, PINTURA ELETROSTATICA VERMELHA	UN		295,14
SINAPI-I	10885	CAIXA DE INCENDIO/ABRIGO PARA MANGUEIRA, DE EMBUTIR/INTERNA, COM 90 X 60 X 17 CM, EM CHAPA DE ACO, PORTA COM VENTILACAO, VISOR COM A INSCRICAO "INCENDIO", SUPORTE/CESTA INTERNA PARA A MANGUEIRA, PINTURA ELETROSTATICA VERMELHA	UN		373,32
SINAPI-I	20962	CAIXA DE INCENDIO/ABRIGO PARA MANGUEIRA, DE SOBREPOR/EXTERNA, COM 75 X 45 X 17 CM, EM CHAPA DE ACO, PORTA COM VENTILACAO, VISOR COM A INSCRICAO "INCENDIO", SUPORTE/CESTA INTERNA PARA A MANGUEIRA, PINTURA ELETROSTATICA VERMELHA	UN		309,20
SINAPI-I	20963	CAIXA DE INCENDIO/ABRIGO PARA MANGUEIRA, DE SOBREPOR/EXTERNA, COM 90 X 60 X 17 CM, EM CHAPA DE ACO, PORTA COM VENTILACAO, VISOR COM A INSCRICAO "INCENDIO", SUPORTE/CESTA INTERNA PARA A MANGUEIRA, PINTURA ELETROSTATICA VERMELHA	UN		377,71
SINAPI-I	34643	CAIXA DE INSPECAO PARA ATERRAMENTO E PARA RAIOS, EM POLIPROPILENO, DIAMETRO = 300 MM X ALTURA = 400 MM	UN		47,40
SINAPI-I	41480	CAIXA DE INSPECAO PARA ATERRAMENTO OU OUTRO USO, EM PVC, DN = 250 X 250 MM	UN		54,95
SINAPI-I	41474	CAIXA DE INSPECAO PARA ATERRAMENTO OU OUTRO USO, EM PVC, DN = 300 X *300* MM	UN		87,79
SINAPI-I	41475	CAIXA DE INSPECAO PARA ATERRAMENTO OU OUTRO USO, EM PVC, DN = 300 X 250 MM	UN		74,90
SINAPI-I	41476	CAIXA DE INSPECAO PARA ATERRAMENTO OU OUTRO USO, EM PVC, DN = 300 X 600 MM	UN		164,01
SINAPI-I	2555	CAIXA DE LUZ "3 X 3" EM ACO ESMALTADA	UN		1,45
SINAPI-I	2556	CAIXA DE LUZ "4 X 2" EM ACO ESMALTADA	UN		1,50
SINAPI-I	2557	CAIXA DE LUZ "4 X 4" EM ACO ESMALTADA	UN		3,18
SINAPI-I	10569	CAIXA DE PASSAGEM / DERIVACAO / LUZ, OCTOGONAL 4 X4, EM ACO ESMALTADA, COM FUNDO MOVEL SIMPLES (FMS)	UN		3,18
SINAPI-I	39810	CAIXA DE PASSAGEM ELETRICA DE PAREDE, DE EMBUTIR, EM PVC, COM TAMPA APARAFUSADA, DIMENSOES 120 X 120 X *75* MM	UN		45,85
SINAPI-I	39811	CAIXA DE PASSAGEM ELETRICA DE PAREDE, DE EMBUTIR, EM PVC, COM TAMPA APARAFUSADA, DIMENSOES 150 X 150 X *75* MM	UN		56,09
SINAPI-I	39812	CAIXA DE PASSAGEM ELETRICA DE PAREDE, DE EMBUTIR, EM PVC, COM TAMPA APARAFUSADA, DIMENSOES 200 X 200 X *90* MM	UN		92,23
SINAPI-I	43096	CAIXA DE PASSAGEM ELETRICA DE PAREDE, DE EMBUTIR, EM TERMOPLASTICO / PVC, COM TAMPA APARAFUSADA, DIMENSOES 400 X 400 X *120* MM	UN		305,71
SINAPI-I	43102	CAIXA DE PASSAGEM ELETRICA DE PAREDE, DE SOBREPOR, EM PVC, COM TAMPA APARAFUSADA, DIMENSOES 300 X 300 X *100* MM	UN		185,89
SINAPI-I	43103	CAIXA DE PASSAGEM ELETRICA DE PAREDE, DE SOBREPOR, EM PVC, COM TAMPA APARAFUSADA, DIMENSOES, 400 X 400 X *120* MM	UN		273,72
SINAPI-I	43098	CAIXA DE PASSAGEM ELETRICA DE PAREDE, DE SOBREPOR, EM TERMOPLASTICO / PVC, COM TAMPA APARAFUSADA, DIMENSOES 200 X 200 X *100* MM	UN		103,55
SINAPI-I	43097	CAIXA DE PASSAGEM ELETRICA DE PAREDE, DE SOBREPOR, EM TERMOPLASTICO / PVC, COM TAMPA APARAFUSADA, DIMENSOES, 150 X 150 X *100* MM	UN		61,35
SINAPI-I	43104	CAIXA DE PASSAGEM ELETRICA, PARA PISO, EM PVC, DIMENSOES DE 3/4" A 4"	UN		725,71
SINAPI-I	39771	CAIXA DE PASSAGEM METALICA DE SOBREPOR COM TAMPA PARAFUSADA, DIMENSOES 20 X 20 X 10 CM	UN		30,53
SINAPI-I	39772	CAIXA DE PASSAGEM METALICA DE SOBREPOR COM TAMPA PARAFUSADA, DIMENSOES 30 X 30 X 10 CM	UN		60,02
SINAPI-I	39773	CAIXA DE PASSAGEM METALICA DE SOBREPOR COM TAMPA PARAFUSADA, DIMENSOES 40 X 40 X 15 CM	UN		96,47
SINAPI-I	39774	CAIXA DE PASSAGEM METALICA DE SOBREPOR COM TAMPA PARAFUSADA, DIMENSOES 50 X 50 X 15 CM	UN		144,29
SINAPI-I	39775	CAIXA DE PASSAGEM METALICA DE SOBREPOR COM TAMPA PARAFUSADA, DIMENSOES 60 X 60 X 20 CM	UN		192,58
SINAPI-I	39776	CAIXA DE PASSAGEM METALICA DE SOBREPOR COM TAMPA PARAFUSADA, DIMENSOES 70 X 70 X 20 CM	UN		232,74
SINAPI-I	39777	CAIXA DE PASSAGEM METALICA DE SOBREPOR COM TAMPA PARAFUSADA, DIMENSOES 80 X 80 X 20 CM	UN		294,99
SINAPI-I	20254	CAIXA DE PASSAGEM METALICA, DE SOBREPOR, COM TAMPA APARAFUSADA, DIMENSOES 15 X 15 X *10* CM	UN		21,41
SINAPI-I	20253	CAIXA DE PASSAGEM METALICA, DE SOBREPOR, COM TAMPA APARAFUSADA, DIMENSOES 35 X 35 X *12* CM	UN		70,31
SINAPI-I	11247	CAIXA DE PASSAGEM/ LUZ / TELEFONIA, DE EMBUTIR, EM CHAPA DE ACO GALVANIZADO, DIMENSOES 150 X 150 X 15 CM (PADRAO CONCESSIONARIA LOCAL)	UN		1.351,93
SINAPI-I	11250	CAIXA DE PASSAGEM/ LUZ / TELEFONIA, DE EMBUTIR, EM CHAPA DE ACO GALVANIZADO, DIMENSOES 20 X 20 X *12* CM (PADRAO CONCESSIONARIA LOCAL)	UN		58,20
SINAPI-I	11249	CAIXA DE PASSAGEM/ LUZ / TELEFONIA, DE EMBUTIR, EM CHAPA DE ACO GALVANIZADO, DIMENSOES 200 X 200 X 20 CM (PADRAO CONCESSIONARIA LOCAL)	UN		2.640,80
SINAPI-I	11251	CAIXA DE PASSAGEM/ LUZ / TELEFONIA, DE EMBUTIR, EM CHAPA DE ACO GALVANIZADO, DIMENSOES 40 X 40 X *12* CM (PADRAO CONCESSIONARIA LOCAL)	UN		128,92
SINAPI-I	11253	CAIXA DE PASSAGEM/ LUZ / TELEFONIA, DE EMBUTIR, EM CHAPA DE ACO GALVANIZADO, DIMENSOES 60 X 60 X *12* CM (PADRAO CONCESSIONARIA LOCAL)	UN		213,63
SINAPI-I	11255	CAIXA DE PASSAGEM/ LUZ / TELEFONIA, DE EMBUTIR, EM CHAPA DE ACO GALVANIZADO, DIMENSOES 80 X 80 X *12* CM (PADRAO CONCESSIONARIA LOCAL)	UN		319,38
SINAPI-I	14055	CAIXA DE PASSAGEM/ LUZ / TELEFONIA, DE EMBUTIR, EM CHAPA DE ACO GALVANIZADO, DIMENSOES 120 X 120 X *12* CM (PADRAO CONCESSIONARIA LOCAL)	UN		642,49
SINAPI-I	11256	CAIXA DE PASSAGEM/ LUZ / TELEFONIA, DE SOBREPOR, EM CHAPA DE ACO GALVANIZADO, DIMENSOES 80 X 80 X *12* CM (PADRAO CONCESSIONARIA LOCAL)	UN		400,06
SINAPI-I	1872	CAIXA DE PASSAGEM, EM PVC, DE 4" X 2", PARA ELETRODUTO FLEXIVEL CORRUGADO	UN		3,01
SINAPI-I	1873	CAIXA DE PASSAGEM, EM PVC, DE 4" X 4", PARA ELETRODUTO FLEXIVEL CORRUGADO	UN		5,98
SINAPI-I	39693	CAIXA DE PROTECAO EXTERNA PARA MEDIDOR HOROSAZONAL, DE BAIXA TENSAO, COM MODULO, EM CHAPA DE ACO (PADRAO DA CONCESSIONARIA LOCAL)	UN		2.512,56
SINAPI-I	39692	CAIXA DE PROTECAO PARA TRANSFORMADOR CORRENTE, EM CHAPA DE ACO 18 USG (PADRAO DA CONCESSIONARIA LOCAL)	UN		803,96
SINAPI-I	1062	CAIXA INTERNA/EXTERNA DE MEDICAO PARA 1 MEDIDOR TRIFASICO, COM VISOR, EM CHAPA DE ACO 18 USG (PADRAO DA CONCESSIONARIA LOCAL)	UN		254,79
SINAPI-I	39686	CAIXA INTERNA/EXTERNA DE MEDICAO PARA 4 MEDIDORES MONOFASICOS, COM VISOR, EM CHAPA DE ACO 18 USG (PADRAO DA CONCESSIONARIA LOCAL)	UN		412,56
SINAPI-I	43095	CAIXA MODULAR PARA MEDIDOR DE ENERGIA AGRUPADA, EM POLICARBONATO / TERMOPLASTICO, COM SUPORTE PARA DISJUNTOR (PADRAO DA CONCESSIONARIA LOCAL)	UN		201,45
SINAPI-I	1871	CAIXA OCTOGONAL DE FUNDO MOVEL, EM PVC, DE 3" X 3", PARA ELETRODUTO FLEXIVEL CORRUGADO	UN		5,38
SINAPI-I	12001	CAIXA OCTOGONAL DE FUNDO MOVEL, EM PVC, DE 4" X 4", PARA ELETRODUTO FLEXIVEL CORRUGADO	UN		7,77
SINAPI-I	11882	CAIXA PARA HIDROMETRO CONCRETO PRE MOLDADO, *0,24 M X 0,45 M X 0,30* M (L X C X A)	UN		124,30
SINAPI-I	1068	CAIXA PARA MEDICAO COLETIVA TIPO L, PADRAO BIFASICO OU TRIFASICO, PARA ATE 4 MEDIDORES, SEM BARRAMENTO E COM PORTAS INFERIOR E SUPERIOR	UN		1.680,60
SINAPI-I	39690	CAIXA PARA MEDICAO COLETIVA TIPO M, PADRAO BIFASICO OU TRIFASICO, PARA ATE 8 MEDIDORES, SEM BARRAMENTO E COM PORTAS INFERIOR E SUPERIOR	UN		2.819,49
SINAPI-I	39691	CAIXA PARA MEDICAO COLETIVA TIPO N, PADRAO BIFASICO OU TRIFASICO, PARA ATE 12 MEDIDORES, SEM BARRAMENTO E COM PORTAS INFERIOR E SUPERIOR	UN		3.546,13
SINAPI-I	39808	CAIXA PARA MEDIDOR MONOFASICO, EM POLICARBONATO / TERMOPLASTICO, PARA ALOJAR 1 DISJUNTOR (PADRAO DA CONCESSIONARIA LOCAL)	UN		105,17
SINAPI-I	39809	CAIXA PARA MEDIDOR POLIFASICO, EM POLICARBONATO / TERMOPLASTICO, PARA ALOJAR 1 DISJUNTOR (PADRAO DA CONCESSIONARIA LOCAL)	UN		249,45
SINAPI-I	43439	CAIXA PRE-MOLDADA PARA BOCA DE LOBO, EM CONCRETO ARMADO, COM FCK DE 25 MPA, COM DIMENSOES 1,10 X 0,65 X 1,00 M (COMPRIMENTO X LARGURA X ALTURA)	UN		570,58
SINAPI-I	5103	CAIXA SIFONADA PVC, 100 X 100 X 50 MM, COM GRELHA REDONDA, BRANCA	UN		26,05
SINAPI-I	11880	CAIXA SIFONADA PVC, 250 X 230 X 75 MM, COM TAMPA CEGA QUADRADA, BRANCA	UN		109,59
SINAPI-I	11714	CAIXA SIFONADA, PVC, 150 X *185* X 75 MM, COM GRELHA QUADRADA, BRANCA	UN		74,66
SINAPI-I	11712	CAIXA SIFONADA, PVC, 150 X 150 X 50 MM, COM GRELHA QUADRADA, BRANCA (NBR 5688)	UN		48,75
SINAPI-I	11717	CAIXA SIFONADA, PVC, 150 X 150 X 50 MM, COM GRELHA REDONDA, BRANCA	UN		58,77
SINAPI-I	1106	CAL HIDRATADA CH-I PARA ARGAMASSAS	KG		1,11
SINAPI-I	11161	CAL HIDRATADA PARA PINTURA	KG		1,85
SINAPI-I	1107	CAL VIRGEM COMUM PARA ARGAMASSAS (NBR 6453)	KG		0,94
SINAPI-I	44479	CALCARIO DOLOMITICO A (POSTO PEDREIRA/FORNECEDOR, SEM FRETE)	KG		0,13
SINAPI-I	4759	CALCETEIRO / RASTELEIRO (HORISTA)	H		19,07

FORTE	CÓDIGO	DESCRIÇÃO	UNIDADE	DESONERADO	NÃO DESONERADO
SINAPI-I	41068	CALCETEIRO / RASTELEIRO (MENSALISTA)	MES		3.352,80
SINAPI-I	12618	CALHA / PERFIL PLUVIAL DE PVC, DIAMETRO ENTRE *119 E 170* MM, COMPRIMENTO DE 3 M, PARA DRENAGEM PLUVIAL PREDIAL	UN		150,35
SINAPI-I	1108	CALHA MOLDURA AMERICANA DE CHAPA DE ACO GALVANIZADA NUM 26, CORTE 33 CM	M		27,40
SINAPI-I	1117	CALHA PARA AGUA FURTADA DE CHAPA DE ACO GALVANIZADA NUM 26, CORTE 40 CM	M		27,62
SINAPI-I	1118	CALHA PARA AGUA FURTADA DE CHAPA DE ACO GALVANIZADA NUM 26, CORTE 50 CM	M		32,64
SINAPI-I	1110	CALHA PLATIBANDA DE CHAPA DE ACO GALVANIZADA NUM 26, CORTE 45 CM	M		32,64
SINAPI-I	40784	CALHA QUADRADA DE CHAPA DE ACO GALVANIZADA NUM 24, CORTE 100 CM	M		90,05
SINAPI-I	40782	CALHA QUADRADA DE CHAPA DE ACO GALVANIZADA NUM 24, CORTE 33 CM	M		35,33
SINAPI-I	40783	CALHA QUADRADA DE CHAPA DE ACO GALVANIZADA NUM 24, CORTE 50 CM	M		46,03
SINAPI-I	1109	CALHA QUADRADA DE CHAPA DE ACO GALVANIZADA NUM 26, CORTE 33 CM	M		27,40
SINAPI-I	1119	CALHA QUADRADA DE CHAPA DE ACO GALVANIZADA NUM 28, CORTE 25 CM	M		17,66
SINAPI-I	13115	CALHA/CANALETA DE CONCRETO SIMPLES, TIPO MEIA CANA, DIAMETRO DE 20 CM, PARA AGUA PLUVIAL	M		25,13
SINAPI-I	10541	CALHA/CANALETA DE CONCRETO SIMPLES, TIPO MEIA CANA, DIAMETRO DE 30 CM, PARA AGUA PLUVIAL	M		30,71
SINAPI-I	10542	CALHA/CANALETA DE CONCRETO SIMPLES, TIPO MEIA CANA, DIAMETRO DE 40 CM, PARA AGUA PLUVIAL	M		40,16
SINAPI-I	10543	CALHA/CANALETA DE CONCRETO SIMPLES, TIPO MEIA CANA, DIAMETRO DE 50 CM, PARA AGUA PLUVIAL	M		65,16
SINAPI-I	10544	CALHA/CANALETA DE CONCRETO SIMPLES, TIPO MEIA CANA, DIAMETRO DE 60 CM, PARA AGUA PLUVIAL	M		84,28
SINAPI-I	10545	CALHA/CANALETA DE CONCRETO SIMPLES, TIPO MEIA CANA, DIAMETRO DE 80 CM, PARA AGUA PLUVIAL	M		157,51
SINAPI-I	38365	CAMADA SEPARADORA DE FILME DE POLIETILENO 20 A 25 MICRA	M2		2,36
SINAPI-I	44056	CAMINHÃO TOCO, PESO BRUTO TOTAL 10700 KG, CARGA UTIL MAXIMA 7400 KG, DISTANCIA ENTRE EIXOS 4,00 M, POTENCIA 175 CV (INCLUI CABINE E CHASSI, NAO INCLUI CARROCERIA)	UN		449.729,71
SINAPI-I	44057	CAMINHÃO TOCO, PESO BRUTO TOTAL 13200 KG, CARGA UTIL MAXIMA 9200 KG, DISTANCIA ENTRE EIXOS 3,31 M, POTENCIA 175 CV (INCLUI CABINE E CHASSI, NAO INCLUI CARROCERIA)	UN		480.000,00
SINAPI-I	37754	CAMINHÃO TOCO, PESO BRUTO TOTAL 14300 KG, CARGA UTIL MAXIMA 9480 KG, DISTANCIA ENTRE EIXOS 4,80 M, POTENCIA 185 CV (INCLUI CABINE E CHASSI, NAO INCLUI CARROCERIA)	UN		496.259,47
SINAPI-I	37757	CAMINHÃO TOCO, PESO BRUTO TOTAL 16000 KG, CARGA UTIL MAXIMA 10600 KG, DISTANCIA ENTRE EIXOS 4,80 M, POTENCIA 277 CV (INCLUI CABINE E CHASSI, NAO INCLUI CARROCERIA)	UN		553.513,53
SINAPI-I	44058	CAMINHÃO TOCO, PESO BRUTO TOTAL 16000 KG, CARGA UTIL MAXIMA 10830 KG, DISTANCIA ENTRE EIXOS 3,56 M, POTENCIA 226 CV (INCLUI CABINE E CHASSI, NAO INCLUI CARROCERIA)	UN		523.243,24
SINAPI-I	37752	CAMINHÃO TOCO, PESO BRUTO TOTAL 16000 KG, CARGA UTIL MAXIMA 11030 KG, DISTANCIA ENTRE EIXOS 5,41 M, POTENCIA 185 CV (INCLUI CABINE E CHASSI, NAO INCLUI CARROCERIA)	UN		544.864,84
SINAPI-I	44059	CAMINHÃO TOCO, PESO BRUTO TOTAL 8500 KG, CARGA UTIL MAXIMA 5600 KG, DISTANCIA ENTRE EIXOS 3,40 M, POTENCIA 167 CV (INCLUI CABINE E CHASSI, NAO INCLUI CARROCERIA)	UN		430.702,70
SINAPI-I	37750	CAMINHÃO TOCO, PESO BRUTO TOTAL 9600 KG, CARGA UTIL MAXIMA 6190 KG, DISTANCIA ENTRE EIXOS 3,70 M, POTENCIA 156 CV (INCLUI CABINE E CHASSI, NAO INCLUI CARROCERIA)	UN		431.567,56
SINAPI-I	37758	CAMINHÃO TRUCADO, PESO BRUTO TOTAL 23000 KG, CARGA UTIL MAXIMA 15285 KG, DISTANCIA ENTRE EIXOS 4,80 M, POTENCIA 326 CV (INCLUI CABINE E CHASSI, NAO INCLUI CARROCERIA)	UN		686.702,68
SINAPI-I	44060	CAMINHÃO TRUCADO, PESO BRUTO TOTAL 23000 KG, CARGA UTIL MAXIMA 15460 KG, DISTANCIA ENTRE EIXOS 4,80 M, POTENCIA 286 CV (INCLUI CABINE E CHASSI, NAO INCLUI CARROCERIA)	UN		664.216,22
SINAPI-I	37749	CAMINHÃO TRUCADO, PESO BRUTO TOTAL 23000 KG, CARGA UTIL MAXIMA 16360 KG, CABINE ESTENDIDA, DISTANCIA ENTRE EIXOS 3,56 M, POTENCIA 277 CV (INCLUI CABINE E CHASSI, NAO INCLUI CARROCERIA)	UN		709.189,20
SINAPI-I	44061	CAMINHONETE COM MOTOR A DIESEL, POTENCIA *160* CV, CABINE DUPLA, 4X4	UN		651.243,26
SINAPI-I	1159	CAMPAINHA ALTA POTENCIA 110V / 220V, DIAMETRO 150 MM	UN		272.980,00
SINAPI-I	12114	CAMPAINHA CIGARRA 127 V / 220 V (APENAS MODULO)	UN		143,48
SINAPI-I	38106	CAMPAINHA CIGARRA 127 V / 220 V (APENAS MODULO)	UN		19,50
SINAPI-I	38085	CAMPAINHA CIGARRA 127 V / 220 V, CONJUNTO MONTADO PARA EMBUTIR 4" X 2" (PLACA + SUPORTE + MODULO)	UN		23,03
SINAPI-I	38599	CANALETA DE CONCRETO ESTRUTURAL 14 X 19 X 29 CM, FBK 14 MPA (NBR 6136)	UN		5,00
SINAPI-I	38596	CANALETA DE CONCRETO ESTRUTURAL 14 X 19 X 29 CM, FBK 4,5 MPA (NBR 6136)	UN		4,15
SINAPI-I	38600	CANALETA DE CONCRETO ESTRUTURAL 14 X 19 X 39 CM, FBK 14 MPA (NBR 6136)	UN		5,30
SINAPI-I	38597	CANALETA DE CONCRETO ESTRUTURAL 14 X 19 X 39 CM, FBK 4,5 MPA (NBR 6136)	UN		4,18
SINAPI-I	659	CANALETA DE CONCRETO 14 X 19 X 19 CM (CLASSE C - NBR 6136)	UN		2,40
SINAPI-I	660	CANALETA DE CONCRETO 19 X 19 X 19 CM (CLASSE C - NBR 6136)	UN		2,88
SINAPI-I	658	CANALETA DE CONCRETO 9 X 19 X 19 CM (CLASSE C - NBR 6136)	UN		1,62
SINAPI-I	38548	CANALETA ESTRUTURAL CERAMICA, 14 X 19 X 19 CM, 6,0 MPA (NBR 15270)	UN		2,07
SINAPI-I	34649	CANALETA ESTRUTURAL CERAMICA, 14 X 19 X 29 CM, 6,0 MPA (NBR 15270)	UN		2,80
SINAPI-I	34655	CANALETA ESTRUTURAL CERAMICA, 14 X 19 X 39 CM, 6,0 MPA (NBR 15270)	UN		3,72
SINAPI-I	40607	CANOPLA ACABAMENTO CROMADO PARA INSTALACAO DE SPRINKLER, SOB FORRO, 15 MM	UN		6,53
SINAPI-I	567	CANTONEIRA (ABAS IGUAIS) EM ACO CARBONO, 25,4 MM X 3,17 MM (L X E), 1,27KG/M	M		11,18
SINAPI-I	574	CANTONEIRA (ABAS IGUAIS) EM ACO CARBONO, 38,1 MM X 3,17 MM (L X E), 3,48 KG/M	M		29,40
SINAPI-I	568	CANTONEIRA (ABAS IGUAIS) EM ACO CARBONO, 50,8 MM X 9,53 MM (L X E), 6,99 KG/M	M		61,96
SINAPI-I	4777	CANTONEIRA ACO ABAS IGUAIS (QUALQUER BITOLA), ESPESSURA ENTRE 1/8" E 1/4"	KG		7,36
SINAPI-I	592	CANTONEIRA EM ALUMINIO, ABAS IGUAIS, LARGURA DE 25,40 MM (1"), ESPESSURA DE 3,17 MM (1/8") E PESO LINEAR DE APROXIMADAMENTE 0,408 KG/M	KG		31,83
SINAPI-I	586	CANTONEIRA EM ALUMINIO, ABAS IGUAIS, LARGURA DE 25,40 MM (1"), ESPESSURA DE 4,76 MM (3/16") E PESO LINEAR DE APROXIMADAMENTE 0,593 KG/M	M		18,71
SINAPI-I	588	CANTONEIRA EM ALUMINIO, ABAS IGUAIS, LARGURA DE 31,75 MM (1 1/4"), ESPESSURA DE 4,76 MM (3/16") E PESO LINEAR DE APROXIMADAMENTE 0,755 KG/M	M		29,60
SINAPI-I	591	CANTONEIRA EM ALUMINIO, ABAS IGUAIS, LARGURA DE 38,10 MM (1 1/2"), ESPESSURA DE 4,76 MM (3/16") E PESO LINEAR DE APROXIMADAMENTE 0,915 KG/M	KG		29,70
SINAPI-I	584	CANTONEIRA EM ALUMINIO, ABAS IGUAIS, LARGURA DE 50,80 MM (2"), ESPESSURA DE 3,17 MM (1/8") E PESO LINEAR DE APROXIMADAMENTE 0,842 KG/M	M		31,61
SINAPI-I	589	CANTONEIRA EM ALUMINIO, ABAS IGUAIS, LARGURA DE 50,80 MM (2"), ESPESSURA DE 6,35 MM (1/4") E PESO LINEAR DE APROXIMADAMENTE 1,630 KG/M	M		50,03
SINAPI-I	1165	CAP OU TAMPAO DE FERRO GALVANIZADO, COM ROSCA BSP, DE 1 1/2"	UN		21,42
SINAPI-I	1164	CAP OU TAMPAO DE FERRO GALVANIZADO, COM ROSCA BSP, DE 1 1/4"	UN		17,35
SINAPI-I	1162	CAP OU TAMPAO DE FERRO GALVANIZADO, COM ROSCA BSP, DE 1/2"	UN		6,03
SINAPI-I	12395	CAP OU TAMPAO DE FERRO GALVANIZADO, COM ROSCA BSP, DE 1/4"	UN		5,86
SINAPI-I	1170	CAP OU TAMPAO DE FERRO GALVANIZADO, COM ROSCA BSP, DE 1"	UN		11,37
SINAPI-I	1169	CAP OU TAMPAO DE FERRO GALVANIZADO, COM ROSCA BSP, DE 2 1/2"	UN		55,80
SINAPI-I	1166	CAP OU TAMPAO DE FERRO GALVANIZADO, COM ROSCA BSP, DE 2"	UN		30,94
SINAPI-I	1163	CAP OU TAMPAO DE FERRO GALVANIZADO, COM ROSCA BSP, DE 3/4"	UN		7,80
SINAPI-I	12396	CAP OU TAMPAO DE FERRO GALVANIZADO, COM ROSCA BSP, DE 3/8"	UN		5,86
SINAPI-I	1168	CAP OU TAMPAO DE FERRO GALVANIZADO, COM ROSCA BSP, DE 3"	UN		79,55
SINAPI-I	1167	CAP OU TAMPAO DE FERRO GALVANIZADO, COM ROSCA BSP, DE 4"	UN		133,06
SINAPI-I	36331	CAP PPR DN 20 MM, PARA AGUA QUENTE PREDIAL	UN		2,21
SINAPI-I	36346	CAP PPR DN 25 MM, PARA AGUA QUENTE PREDIAL	UN		3,32
SINAPI-I	1197	CAP PVC, ROSCAVEL, 1/2", PARA AGUA FRIA PREDIAL	UN		1,93
SINAPI-I	1202	CAP PVC, ROSCAVEL, 1", PARA AGUA FRIA PREDIAL	UN		5,48
SINAPI-I	1198	CAP PVC, ROSCAVEL, 3/4", PARA AGUA FRIA PREDIAL	UN		2,53
SINAPI-I	20088	CAP PVC, SERIE R, DN 100 MM, PARA ESGOTO PREDIAL	UN		11,57
SINAPI-I	20089	CAP PVC, SERIE R, DN 150 MM, PARA ESGOTO PREDIAL	UN		56,71
SINAPI-I	20087	CAP PVC, SERIE R, DN 75 MM, PARA ESGOTO PREDIAL	UN		9,57
SINAPI-I	1200	CAP PVC, SOLDAVEL, DN 100 MM, SERIE NORMAL, PARA ESGOTO PREDIAL	UN		8,69
SINAPI-I	12909	CAP PVC, SOLDAVEL, DN 50 MM, SERIE NORMAL, PARA ESGOTO PREDIAL	UN		4,03
SINAPI-I	12910	CAP PVC, SOLDAVEL, DN 75 MM, SERIE NORMAL, PARA ESGOTO PREDIAL	UN		7,24
SINAPI-I	1191	CAP PVC, SOLDAVEL, 20 MM, PARA AGUA FRIA PREDIAL	UN		1,38
SINAPI-I	1185	CAP PVC, SOLDAVEL, 25 MM, PARA AGUA FRIA PREDIAL	UN		1,38
SINAPI-I	1189	CAP PVC, SOLDAVEL, 32 MM, PARA AGUA FRIA PREDIAL	UN		2,25
SINAPI-I	1193	CAP PVC, SOLDAVEL, 40 MM, PARA AGUA FRIA PREDIAL	UN		4,33
SINAPI-I	1194	CAP PVC, SOLDAVEL, 50 MM, PARA AGUA FRIA PREDIAL	UN		7,82

FONTE	CÓDIGO	DESCRIÇÃO	UNIDADE	DESONERADO	NÃO DESONERADO
SINAPI-I	1195	CAP PVC, SOLDAVEL, 60 MM, PARA AGUA FRIA PREDIAL	UN		13,17
SINAPI-I	1204	CAP PVC, SOLDAVEL, 75 MM, PARA AGUA FRIA PREDIAL	UN		23,04
SINAPI-I	1207	CAP, PVC PBA, JE, DN 100 / DE 110 MM, PARA REDE DE AGUA (NBR 10351)	UN		27,38
SINAPI-I	1206	CAP, PVC PBA, JE, DN 50 / DE 60 MM, PARA REDE DE AGUA (NBR 10351)	UN		6,86
SINAPI-I	1183	CAP, PVC PBA, JE, DN 75 / DE 85 MM, PARA REDE DE AGUA (NBR 10351)	UN		17,88
SINAPI-I	42685	CAP, PVC, JE, OCRE, DN 150 MM (CONEXAO PARA TUBO COLETOR DE ESGOTO)	UN		58,77
SINAPI-I	42686	CAP, PVC, JE, OCRE, DN 200 MM (CONEXAO PARA TUBO COLETOR DE ESGOTO)	UN		64,73
SINAPI-I	12894	CAPA PARA CHUVA EM PVC COM FORRO DE POLIESTER, COM CAPUZ (AMARELA OU AZUL)	UN		17,82
SINAPI-I	12895	CAPACETE DE SEGURANCA ABA FRONTAL COM SUSPENSAO DE POLIETILENO, SEM JUGULAR (CLASSE B)	UN		13,71
SINAPI-I	1631	CAPACITOR TRIFASICO, POTENCIA 2,5 KVAR, TENSAO 220 V, FORNECIDO COM CAPA PROTETORA, RESISTOR INTERNO A UNIDADE CAPACITIVA	UN		154,91
SINAPI-I	1633	CAPACITOR TRIFASICO, POTENCIA 5 KVAR, TENSAO 220 V, FORNECIDO COM CAPA PROTETORA, RESISTOR INTERNO A UNIDADE CAPACITIVA	UN		263,20
SINAPI-I	10818	CAPIM BRAQUIARIA DECUMBENS/ BRAQUIARINHA, VC *70% MINIMO	KG		59,14
SINAPI-I	41410	CAPTOR FRANKLIN (4 PONTAS), EM LATAO CROMADO, H = 300 MM, DUAS DESCIDAS	UN		80,35
SINAPI-I	41411	CAPTOR FRANKLIN (4 PONTAS), EM LATAO CROMADO, H = 300 MM, UMA DESCIDA	UN		72,84
SINAPI-I	41412	CAPTOR FRANKLIN (4 PONTAS), EM LATAO CROMADO, H = 350 MM, DUAS DESCIDAS	UN		140,89
SINAPI-I	41413	CAPTOR FRANKLIN (4 PONTAS), EM LATAO CROMADO, H=350 MM, UMA DESCIDA	UN		126,78
SINAPI-I	39359	CARENAGEM /TAMPA, EM PLASTICO, COR BRANCA, UTILIZADO EM KIT CHASSI METALICO PARA INSTAL. HIDRAULICA DE CUBA SIMPLES SEM MAQUINA DE LAVAR ROUPA, *355* X *670* MM (L X H) (COM FUROS E DEMAIS ENCAIXES)	UN		33,65
SINAPI-I	39360	CARENAGEM /TAMPA, EM PLASTICO, COR BRANCA, UTILIZADO EM KIT CHASSI METALICO PARA INSTAL. HIDRAULICA DE TANQUE COM MAQUINA DE LAVAR ROUPA, *360* X *470* MM (L X H) (COM FUROS E DEMAIS ENCAIXES)	UN		33,65
SINAPI-I	10710	CARPETE DE NYLON EM MANTA PARA TRAFEGO COMERCIAL PESADO, E = 6 A 7 MM (INSTALADO)	M2		148,57
SINAPI-I	10709	CARPETE DE NYLON EM MANTA PARA TRAFEGO COMERCIAL PESADO, E = 9 A 10 MM (INSTALADO)	M2		182,52
SINAPI-I	39636	CARPETE DE NYLON EM PLACAS 50 X 50 CM PARA TRAFEGO COMERCIAL PESADO, E = 6,5 MM (INSTALADO)	M2		186,38
SINAPI-I	10708	CARPETE DE POLIESTER EM MANTA PARA TRAFEGO COMERCIAL PESADO, E = 4 A 5 MM (INSTALADO)	M2		57,51
SINAPI-I	39635	CARPETE DE POLIPROPILENO EM MANTA PARA TRAFEGO COMERCIAL MEDIO, E = 5 A 6 MM (INSTALADO)	M2		97,92
SINAPI-I	6117	CARPINTEIRO AUXILIAR (HORISTA)	H		14,22
SINAPI-I	40913	CARPINTEIRO AUXILIAR (MENSALISTA)	MES		2.502,45
SINAPI-I	1214	CARPINTEIRO DE ESQUADRIAS (HORISTA)	H		18,16
SINAPI-I	40915	CARPINTEIRO DE ESQUADRIAS (MENSALISTA)	MES		3.194,34
SINAPI-I	1213	CARPINTEIRO DE FORMAS (HORISTA)	H		19,07
SINAPI-I	40914	CARPINTEIRO DE FORMAS (MENSALISTA)	MES		3.352,80
SINAPI-I	5091	CARRANCA PARA JANELA VENEZIANA DE ABRIR, EM LATAO CROMADO, SIMPLES, PARA APARAFUSAR NA PAREDE CARRINHO COM 2 PNEUS PARA TRANSPORTAR TUBO CONCRETO, ALTURA ATE 1,0 M E DIAMETRO ATE 1000MM, COM ESTRUTURA EM PERFIL OU TUBO METALICO	UN		18,55
SINAPI-I	14615	CARRINHO DE MAO DE ACO CAPACIDADE 50 A 60 L, PNEU COM CAMARA	UN		3.884,90
SINAPI-I	2711	CARROCERIA FIXA ABERTA DE MADEIRA PARA TRANSPORTE GERAL DE CARGA SECA DIMENSOES APROXIMADAS 2,25 X 4,10 X 0,50 M (INCLUI MONTAGEM, NAO INCLUI CAMINHAO)	UN		248,60
SINAPI-I	37727	CARROCERIA FIXA ABERTA DE MADEIRA PARA TRANSPORTE GERAL DE CARGA SECA DIMENSOES APROXIMADAS 2,5 X 5,5 X 0,50 M (INCLUI MONTAGEM, NAO INCLUI CAMINHAO)	UN		17.085,00
SINAPI-I	37728	CARROCERIA FIXA ABERTA DE MADEIRA PARA TRANSPORTE GERAL DE CARGA SECA DIMENSOES APROXIMADAS 2,5 X 6,00 X 0,50 M (INCLUI MONTAGEM, NAO INCLUI CAMINHAO)	UN		23.178,25
SINAPI-I	37729	CARROCERIA FIXA ABERTA DE MADEIRA PARA TRANSPORTE GERAL DE CARGA SECA DIMENSOES APROXIMADAS 2,5 X 6,5 X 0,50 M (INCLUI MONTAGEM, NAO INCLUI CAMINHAO)	UN		25.089,86
SINAPI-I	37730	CARROCERIA FIXA ABERTA DE MADEIRA PARA TRANSPORTE GERAL DE CARGA SECA DIMENSOES APROXIMADAS 2,5 X 7,00 X 0,50 M (INCLUI MONTAGEM, NAO INCLUI CAMINHAO)	UN		27.001,46
SINAPI-I	37731	CARROCERIA FIXA ABERTA DE MADEIRA PARA TRANSPORTE GERAL DE CARGA SECA DIMENSOES APROXIMADAS 2,5 X 7,5 X 0,50 M (INCLUI MONTAGEM, NAO INCLUI CAMINHAO)	UN		28.913,07
SINAPI-I	37732	CARROCERIA FIXA ABERTA DE MADEIRA PARA TRANSPORTE GERAL DE CARGA SECA DIMENSOES APROXIMADAS 2,5 X 7,5 X 0,50 M (INCLUI MONTAGEM, NAO INCLUI CAMINHAO)	UN		32.975,24
SINAPI-I	42256	CARVAO ANTRACITO PARA FILTRO, GRAO VARIANDO DE 0,8 ATE 1,1 MM, COEFICIENTE DE UNIFORMIDADE MENOR QUE 1,7 MM (DISTRIBUIDOR)	KG		6,44
SINAPI-I	42250	CARVAO ANTRACITO PARA FILTRO, GRAO VARIANDO DE 0,8 ATE 1,1 MM, COEFICIENTE DE UNIFORMIDADE MENOR QUE 1,7 MM (POSTO JAZIDA/PRODUTOR)	T		2.898,44
SINAPI-I	4743	CASCALHO DE CAVA	M3		49,64
SINAPI-I	4744	CASCALHO DE RIO	M3		79,42
SINAPI-I	4745	CASCALHO LAVADO	M3		95,25
SINAPI-I	36496	CAVALETE PARA TALHA COM ESTRUTURA EM TUBO METALICO ALTURA MINIMA 3,2 M EQUIPADO COM RODAS DE BORRACHA PARA MOVIMENTACAO DE TUBOS DE CONCRETO NA CENTRAL DE BOMBADEADOS COM CAPACIDADE DE CARGA DE 3 TONELADAS	UN		9.863,70
SINAPI-I	10630	CAVALO MECANICO TRACAO 4X2, PESO BRUTO TOTAL COMBINADO 49000 KG, CAPACIDADE MAXIMA DE TRACAO *66000* KG, POTENCIA *360* CV (INCLUI CABINE E CHASSI, NAO INCLUI SEMIRREBOQUE)	UN		810.696,56
SINAPI-I	37762	CAVALO MECANICO TRACAO 4X2, PESO BRUTO TOTAL 16000 KG, CAPACIDADE MAXIMA DE TRACAO *36000* KG, DISTANCIA ENTRE EIXOS *3,56* M, POTENCIA *286* CV (INCLUI CABINE E CHASSI, NAO INCLUI SEMIRREBOQUE)	UN		695.285,04
SINAPI-I	37763	CAVALO MECANICO TRACAO 4X2, PESO BRUTO TOTAL 16000 KG, CAPACIDADE MAXIMA DE TRACAO *45000* KG, DISTANCIA ENTRE EIXOS *3,56* M, POTENCIA *330* CV (INCLUI CABINE E CHASSI, NAO INCLUI SEMIRREBOQUE)	UN		703.729,68
SINAPI-I	41992	CAVALO MECANICO TRACAO 4X2, PESO BRUTO TOTAL 16000 KG, CAPACIDADE MAXIMA DE TRACAO *80000* KG, POTENCIA *380* CV (INCLUI CABINE E CHASSI, NAO INCLUI SEMIRREBOQUE)	UN		800.000,00
SINAPI-I	13215	CAVALO MECANICO TRACAO 6X2, PESO BRUTO TOTAL COMBINADO 56000 KG, CAPACIDADE MAXIMA DE TRACAO *66000* KG, POTENCIA *360* CV (INCLUI CABINE E CHASSI, NAO INCLUI SEMIRREBOQUE)	UN		980.999,20
SINAPI-I	4235	CAVOUQUEIRO OU OPERADOR DE PERFURATRIZ / ROMPEDOR (HORISTA)	H		16,41
SINAPI-I	40976	CAVOUQUEIRO OU OPERADOR DE PERFURATRIZ / ROMPEDOR (MENSALISTA)	MES		2.886,60
SINAPI-I	43091	CENTRO DE MEDICAO AGRUPADA, EM POLICARBONATO / PVC, COM 12 MEDIDORES E PROTECAO GERAL (INCLUI BARRAMENTO, DISJUNTORES E ACESSORIOS DE FIXACAO) (PADRAO CONCESSIONARIA LOCAL)	UN		8.414,07
SINAPI-I	43092	CENTRO DE MEDICAO AGRUPADA, EM POLICARBONATO / PVC, COM 16 MEDIDORES E PROTECAO GERAL (INCLUI BARRAMENTO, DISJUNTORES E ACESSORIOS DE FIXACAO) (PADRAO CONCESSIONARIA LOCAL)	UN		11.218,77
SINAPI-I	43089	CENTRO DE MEDICAO AGRUPADA, EM POLICARBONATO / PVC, COM 4 MEDIDORES E PROTECAO GERAL (INCLUI BARRAMENTO, DISJUNTORES E ACESSORIOS DE FIXACAO) (PADRAO CONCESSIONARIA LOCAL)	UN		1.955,19
SINAPI-I	43090	CENTRO DE MEDICAO AGRUPADA, EM POLICARBONATO / PVC, COM 8 MEDIDORES E PROTECAO GERAL (INCLUI BARRAMENTO, DISJUNTORES E ACESSORIOS DE FIXACAO) (PADRAO CONCESSIONARIA LOCAL)	UN		4.314,91
SINAPI-I	41967	CERA LIQUIDA INCOLOR MULTIPISO	L		22,96
SINAPI-I	12760	CHAPA ACO INOX AISI 304 NUMERO 4 (E = 6 MM), ACABAMENTO NUMERO 1 (LAMINADO A QUENTE, FOSCO)	M2		1.652,21
SINAPI-I	12759	CHAPA ACO INOX AISI 304 NUMERO 9 (E = 4 MM), ACABAMENTO NUMERO 1 (LAMINADO A QUENTE, FOSCO)	M2		1.101,46
SINAPI-I	43105	CHAPA DE ACO CARBONO GALVANIZADA, PERFURADA (GRADE FUROS) E = 1,5 MM, DIAMETRO DO FURO = 9,52 MM (FUROS ALTERNADOS HORIZ.)	KG		35,64
SINAPI-I	40424	CHAPA DE ACO CARBONO LAMINADO A QUENTE, QUALIDADE ESTRUTURAL, BITOLA 3/16", E = 4,75 MM (37,29 KG/M2)	KG		9,05
SINAPI-I	1325	CHAPA DE ACO FINA A FRIO BITOLA MSG 20, E = 0,90 MM (7,20 KG/M2)	KG		9,92
SINAPI-I	1327	CHAPA DE ACO FINA A FRIO BITOLA MSG 24, E = 0,60 MM (4,80 KG/M2)	KG		10,56
SINAPI-I	1328	CHAPA DE ACO FINA A FRIO BITOLA MSG 26, E = 0,45 MM (3,60 KG/M2)	KG		9,94
SINAPI-I	1321	CHAPA DE ACO FINA A QUENTE BITOLA MSG 13, E = 2,25 MM (18,00 KG/M2)	KG		9,20
SINAPI-I	1318	CHAPA DE ACO FINA A QUENTE BITOLA MSG 14, E = 2,00 MM (16,00 KG/M2)	KG		9,21
SINAPI-I	1322	CHAPA DE ACO FINA A QUENTE BITOLA MSG 16, E = 1,50 MM (12,00 KG/M2)	KG		9,73
SINAPI-I	1323	CHAPA DE ACO FINA A QUENTE BITOLA MSG 18, E = 1,20 MM (9,60 KG/M2)	KG		9,73
SINAPI-I	1319	CHAPA DE ACO FINA A QUENTE BITOLA MSG 3/16", E = 4,75 MM (38,00 KG/M2)	KG		8,20
SINAPI-I	11026	CHAPA DE ACO GALVANIZADA BITOLA GSG 14, E = 1,95 MM (15,60 KG/M2)	KG		11,28
SINAPI-I	11027	CHAPA DE ACO GALVANIZADA BITOLA GSG 16, E = 1,55 MM (12,40 KG/M2)	KG		11,74
SINAPI-I	11046	CHAPA DE ACO GALVANIZADA BITOLA GSG 18, E = 1,25 MM (10,00 KG/M2)	KG		11,25
SINAPI-I	11047	CHAPA DE ACO GALVANIZADA BITOLA GSG 19, E = 1,11 MM (8,88 KG/M2)	KG		12,26
SINAPI-I	43668	CHAPA DE ACO GALVANIZADA BITOLA GSG 20, E = 0,95 MM (7,60 KG/M2)	KG		10,82
SINAPI-I	11049	CHAPA DE ACO GALVANIZADA BITOLA GSG 22, E = 0,80 MM (6,40 KG/M2)	KG		11,72
SINAPI-I	43106	CHAPA DE ACO GALVANIZADA BITOLA GSG 24, E = 0,64 (5,12 KG/M2)	KG		11,79
SINAPI-I	11051	CHAPA DE ACO GALVANIZADA BITOLA GSG 26, E = 0,50 MM (4,00 KG/M2)	KG		12,30

FONTE	CÓDIGO	DESCRIÇÃO	UNIDADE	DESONERADO	NÃO DESONERADO
SINAPI-I	11061	CHAPA DE AÇO GALVANIZADA BITOLA GSG 30, E = 0,35 MM (2,80 KG/M2)	KG		14,76
SINAPI-I	43667	CHAPA DE AÇO GROSSA, ASTM A36, E = 1" (25,40 MM) 199,18 KG/M2	KG		10,73
SINAPI-I	1333	CHAPA DE AÇO GROSSA, ASTM A36, E = 1/2" (12,70 MM) 99,59 KG/M2	KG		8,94
SINAPI-I	1330	CHAPA DE AÇO GROSSA, ASTM A36, E = 1/4" (6,35 MM) 49,79 KG/M2	KG		8,85
SINAPI-I	10957	CHAPA DE AÇO GROSSA, ASTM A36, E = 3/4" (19,05 MM) 149,39 KG/M2	KG		10,21
SINAPI-I	1332	CHAPA DE AÇO GROSSA, ASTM A36, E = 3/8" (9,53 MM) 74,69 KG/M2	KG		9,08
SINAPI-I	1334	CHAPA DE AÇO GROSSA, ASTM A36, E = 5/8" (15,88 MM) 124,49 KG/M2	KG		10,07
SINAPI-I	1335	CHAPA DE AÇO GROSSA, ASTM A36, E = 7/8" (22,23 MM) 174,28 KG/M2	KG		10,40
SINAPI-I	40425	CHAPA DE AÇO GROSSA, SAE 1020, BITOLA 1/4", E = 6,35 MM (49,85 KG/M2)	KG		8,90
SINAPI-I	1337	CHAPA DE AÇO XADREZ PARA PISOS, E = 1/4" (6,30 MM) 54,53 KG/M2	KG		10,21
SINAPI-I	1338	CHAPA DE LAMINADO MELAMINICO, LISO BRILHANTE, DE 1,25 X 3,08 METROS, ESPESSURA = 0,8 MILIMETROS	M2		77,70
SINAPI-I	1340	CHAPA DE LAMINADO MELAMINICO, LISO FOSCO, DE 1,25 X 3,08 METROS, ESPESSURA = 0,8 MILIMETROS	M2		89,83
SINAPI-I	1341	CHAPA DE LAMINADO MELAMINICO, TEXTURIZADO, DE 1,25 X 3,08 METROS, ESPESSURA = 0,8 MILIMETROS	M2		86,52
SINAPI-I	34659	CHAPA DE MDF BRANCO LISO 1 FACE, E = 12 MM, DE *2,75 X 1,85* M	M2		38,31
SINAPI-I	34514	CHAPA DE MDF BRANCO LISO 1 FACE, E = 15 MM, DE *2,75 X 1,85* M	M2		42,44
SINAPI-I	34660	CHAPA DE MDF BRANCO LISO 1 FACE, E = 18 MM, DE *2,75 X 1,85* M	M2		53,86
SINAPI-I	34661	CHAPA DE MDF BRANCO LISO 1 FACE, E = 25 MM, DE *2,75 X 1,85* M	M2		77,36
SINAPI-I	34667	CHAPA DE MDF BRANCO LISO 1 FACE, E = 6 MM, DE *2,75 X 1,85* M	M2		28,01
SINAPI-I	34668	CHAPA DE MDF BRANCO LISO 1 FACE, E = 9 MM, DE *2,75 X 1,85* M	M2		36,61
SINAPI-I	34741	CHAPA DE MDF BRANCO LISO 2 FACES, E = 12 MM, DE *2,75 X 1,85* M	M2		40,28
SINAPI-I	34664	CHAPA DE MDF BRANCO LISO 2 FACES, E = 15 MM, DE *2,75 X 1,85* M	M2		43,95
SINAPI-I	34665	CHAPA DE MDF BRANCO LISO 2 FACES, E = 18 MM, DE *2,75 X 1,85* M	M2		54,56
SINAPI-I	34666	CHAPA DE MDF BRANCO LISO 2 FACES, E = 25 MM, DE *2,75 X 1,85* M	M2		82,42
SINAPI-I	34669	CHAPA DE MDF BRANCO LISO 2 FACES, E = 6 MM, DE *2,75 X 1,85* M	M2		30,22
SINAPI-I	34670	CHAPA DE MDF BRANCO LISO 2 FACES, E = 9 MM, DE *2,75 X 1,85* M	M2		36,96
SINAPI-I	34671	CHAPA DE MDF CRU, E = 12 MM, DE *2,75 X 1,85* M	M2		30,85
SINAPI-I	34672	CHAPA DE MDF CRU, E = 15 MM, DE *2,75 X 1,85* M	M2		32,53
SINAPI-I	34673	CHAPA DE MDF CRU, E = 18 MM, DE *2,75 X 1,85* M	M2		39,69
SINAPI-I	34674	CHAPA DE MDF CRU, E = 20 MM, DE *2,75 X 1,85* M	M2		52,77
SINAPI-I	34675	CHAPA DE MDF CRU, E = 25 MM, DE *2,75 X 1,85* M	M2		64,34
SINAPI-I	34676	CHAPA DE MDF CRU, E = 6 MM, DE *2,75 X 1,85* M	M2		18,52
SINAPI-I	34677	CHAPA DE MDF CRU, E = 9 MM, DE *2,75 X 1,85* M	M2		24,90
SINAPI-I	43126	CHAPA EM AÇO GALVANIZADO PARA STEEL DECK, COM NERVURAS TRAPEZOIDAIS, LARGURA UTIL DE 915 MM E ESPESSURA DE 0,80 MM	M2		100,13
SINAPI-I	43124	CHAPA EM AÇO GALVANIZADO PARA STEEL DECK, COM NERVURAS TRAPEZOIDAIS, LARGURA UTIL DE 915 MM E ESPESSURA DE 0,95 MM	M2		116,91
SINAPI-I	43125	CHAPA EM AÇO GALVANIZADO PARA STEEL DECK, COM NERVURAS TRAPEZOIDAIS, LARGURA UTIL DE 915 MM E ESPESSURA DE 1,25 MM	M2		151,63
SINAPI-I	40623	CHAPA PARA EMENDA DE VIGA, EM AÇO GROSSO, QUALIDADE ESTRUTURAL, BITOLA 3/16", E = 4,75 MM, 4 FURROS, LARGURA 45 MM, COMPRIMENTO 500 MM	PAR		99,41
SINAPI-I	43701	CHAPA/BOBINA LISA EM ALUMINIO, LIGA 1.200 - H14, QUALQUER ESPESSURA, QUALQUER LARGURA	KG		32,50
SINAPI-I	1345	CHAPA/PAINEL DE MADEIRA COMPENSADA PLASTIFICADA (MADEIRITE PLASTIFICADO) PARA FORMA DE CONCRETO, DE 2200 x 1100 MM, E = *17* MM	M2		105,50
SINAPI-I	1346	CHAPA/PAINEL DE MADEIRA COMPENSADA PLASTIFICADA (MADEIRITE PLASTIFICADO) PARA FORMA DE CONCRETO, DE 2200 x 1100 MM, E = 10 MM	M2		61,36
SINAPI-I	1347	CHAPA/PAINEL DE MADEIRA COMPENSADA PLASTIFICADA (MADEIRITE PLASTIFICADO) PARA FORMA DE CONCRETO, DE 2200 x 1100 MM, E = 12 MM	M2		76,04
SINAPI-I	43678	CHAPA/PAINEL DE MADEIRA COMPENSADA PLASTIFICADA (MADEIRITE PLASTIFICADO) PARA FORMA DE CONCRETO, DE 2200 X 1100 MM, E = 14 MM	M2		88,20
SINAPI-I	43680	CHAPA/PAINEL DE MADEIRA COMPENSADA PLASTIFICADA (MADEIRITE PLASTIFICADO) PARA FORMA DE CONCRETO, DE 2200 X 1100 MM, E = 20 MM	M2		127,06
SINAPI-I	43679	CHAPA/PAINEL DE MADEIRA COMPENSADA PLASTIFICADA (MADEIRITE PLASTIFICADO) PARA FORMA DE CONCRETO, DE 2200 X 1100 MM, E = 6 MM	M2		44,59
SINAPI-I	1355	CHAPA/PAINEL DE MADEIRA COMPENSADA RESINADA (MADEIRITE RESINADO ROSA) PARA FORMA DE CONCRETO, DE 2200 x 1100 MM, E = 14 MM	M2		50,74
SINAPI-I	1358	CHAPA/PAINEL DE MADEIRA COMPENSADA RESINADA (MADEIRITE RESINADO ROSA) PARA FORMA DE CONCRETO, DE 2200 x 1100 MM, E = 17 MM	M2		62,30
SINAPI-I	43681	CHAPA/PAINEL DE MADEIRA COMPENSADA RESINADA (MADEIRITE RESINADO ROSA) PARA FORMA DE CONCRETO, DE 2200 x 1100 MM, E = 8 A 12 MM	M2		39,25
SINAPI-I	43677	CHAPA/PAINEL DE MADEIRA COMPENSADA RESINADA (MADEIRITE RESINADO ROSA) PARA FORMA DE CONCRETO, DE 2200 X 1100 MM, E = 20 MM	M2		77,29
SINAPI-I	43682	CHAPA/PAINEL DE MADEIRA COMPENSADA RESINADA (MADEIRITE RESINADO ROSA) PARA FORMA DE CONCRETO, DE 2200 X 1100 MM, E = 6 MM	M2		23,69
SINAPI-I	20971	CHAVE DUPLA PARA CONEXOES TIPO STORZ, ENGATE RAPIDO 1 1/2" X 2 1/2", EM LATAO, PARA INSTALACAO PREDIAL COMBATE A INCENDIO	UN		27,23
SINAPI-I	39746	CHUMBADOR DE AÇO GALVANIZADO, 1" X 600 MM, PARA POSTES DE AÇO COM BASE, INCLUSO PORCA E ARRUELA	UN		81,59
SINAPI-I	13279	CHUMBADOR DE AÇO TIPO PARABOLT, * 5/8" X 200* MM, COM PORCA E ARRUELA	KG		20,66
SINAPI-I	11977	CHUMBADOR DE AÇO, DIAMETRO 1/2", COMPRIMENTO 75 MM	UN		10,70
SINAPI-I	11975	CHUMBADOR DE AÇO, DIAMETRO 5/8", COMPRIMENTO 6", COM PORCA	UN		23,45
SINAPI-I	11976	CHUMBADOR, DIAMETRO 1/4" COM PARAFUSO 1/4" X 40 MM	UN		1,20
SINAPI-I	1368	CHUVEIRO COMUM EM PLASTICO BRANCO, COM CANO, 3 TEMPERATURAS, 5500 W (110/220 V)	UN		85,00
SINAPI-I	1367	CHUVEIRO COMUM EM PLASTICO CROMADO, COM CANO, 4 TEMPERATURAS (110/220 V)	UN		274,95
SINAPI-I	1380	CIMENTO BRANCO NAO ESTRUTURAL (CPB - NAO ESTRUTURAL)	KG		5,62
SINAPI-I	1375	CIMENTO IMPERMEABILIZANTE DE PEGA ULTRARRAPIDA PARA TAMPONAMENTOS	KG		23,48
SINAPI-I	1379	CIMENTO PORTLAND COMPOSTO CP II-32	KG		0,84
SINAPI-I	13284	CIMENTO PORTLAND DE ALTO FORNO (AF) CP III-40	KG		0,76
SINAPI-I	44528	CIMENTO PORTLAND ESTRUTURAL BRANCO CPB - 32 ou CPB - 40	KG		4,47
SINAPI-I	34753	CIMENTO PORTLAND POZOLANICO CP IV-32	KG		0,81
SINAPI-I	420	CINTA CIRCULAR EM AÇO GALVANIZADO DE 150 MM DE DIAMETRO PARA FIXACAO DE CAIXA MEDICAO, INCLUI PARAFUSOS E PORCAS	UN		38,02
SINAPI-I	12327	CINTA CIRCULAR EM AÇO GALVANIZADO DE 210 MM DE DIAMETRO PARA INSTALACAO DE TRANSFORMADOR EM POSTE DE CONCRETO	UN		45,29
SINAPI-I	36148	CINTURAO DE SEGURANCA TIPO PARAQUEDISTA, FIVELA EM AÇO, AJUSTE NO SUSPENSARIO, CINTURA E PERNAS	UN		65,80
SINAPI-I	12329	COBRE ELETROLITICO EM BARRA OU CHAPA	KG		115,43
SINAPI-I	1339	COLA A BASE DE RESINA SINTETICA PARA CHAPA DE LAMINADO MELAMINICO	KG		77,90
SINAPI-I	44396	COLA BRANCA BASE PVA	KG		38,39
SINAPI-I	44327	COLA PARA TUBOS E MANTAS ELASTOMERICAS, A BASE DE SOLVENTE	L		130,58
SINAPI-I	37418	COLAR DE TOMADA EM POLIPROPILENO, PP, COM PARAFUSOS, PARA PEAD, 63 X 1/2" - LIGACAO PREDIAL DE AGUA	UN		16,71
SINAPI-I	37419	COLAR DE TOMADA EM POLIPROPILENO, PP, COM PARAFUSOS, PARA PEAD, 63 X 3/4" - LIGACAO PREDIAL DE AGUA	UN		17,16
SINAPI-I	1427	COLAR TOMADA PVC, COM TRAVAS, SAIDA COM ROSCA, DE 110 MM X 1/2" OU 110 MM X 3/4", PARA LIGACAO PREDIAL DE AGUA	UN		16,10
SINAPI-I	1402	COLAR TOMADA PVC, COM TRAVAS, SAIDA COM ROSCA, DE 32 MM X 1/2" OU 32 MM X 3/4", PARA LIGACAO PREDIAL DE AGUA	UN		5,57
SINAPI-I	1420	COLAR TOMADA PVC, COM TRAVAS, SAIDA COM ROSCA, DE 40 MM X 1/2" OU 40 MM X 3/4", PARA LIGACAO PREDIAL DE AGUA	UN		7,16
SINAPI-I	1419	COLAR TOMADA PVC, COM TRAVAS, SAIDA COM ROSCA, DE 50 MM X 1/2" OU 50 MM X 3/4", PARA LIGACAO PREDIAL DE AGUA	UN		8,65
SINAPI-I	1414	COLAR TOMADA PVC, COM TRAVAS, SAIDA COM ROSCA, DE 60 MM X 1/2" OU 60 MM X 3/4", PARA LIGACAO PREDIAL DE AGUA	UN		8,47
SINAPI-I	1413	COLAR TOMADA PVC, COM TRAVAS, SAIDA COM ROSCA, DE 75 MM X 1/2" OU 75 MM X 3/4", PARA LIGACAO PREDIAL DE AGUA	UN		12,51

FORNE	CÓDIGO	DESCRIÇÃO	UNIDADE	DESONERADO	NÃO DESONERADO
SINAPI-I	1412	COLAR TOMADA PVC, COM TRAVAS, SAIDA COM ROSCA, DE 85 MM X 1/2" OU 85 MM X 3/4", PARA LIGACAO PREDIAL DE AGUA	UN		10,60
SINAPI-I	1406	COLAR TOMADA PVC, COM TRAVAS, SAIDA ROSCAVEL COM BUCHA DE LATAO, DE 60 MM X 1/2" OU 60 MM X 3/4", PARA LIGACAO PREDIAL DE AGUA	UN		12,78
SINAPI-I	11281	COMPACTADOR DE SOLO A PERCUSSAO (SOQUETE), A GASOLINA 4 TEMPOS, PESO 55 A 65 KG, FORCA DE IMPACTO 1.000 A 1.500 KGF, FREQ. 600 A 700 GOLPES P/ MINUTO, VELOCIDADE TRABALHO DE 10 A 15 M/MIN, POT. DE 2,00 A 3,00 HP	UN		10.919,45
SINAPI-I	1442	COMPACTADOR DE SOLO TIPO PLACA VIBRATORIA REVERSIVEL, A GASOLINA 4 TEMPOS, PESO 125 A 150 KG, FORCA CENTRIF. 2500 A 2800 KGF, LARG. TRABALHO 400 A 450 MM, FREQ. VIBRACAO 4300 A 4500 RPM, VELOC. TRABALHO 15 A 20 M/MIN, POT. 5,5 A 6,0 HP	UN		9.166,79
SINAPI-I	13457	COMPACTADOR DE SOLO TIPO PLACA VIBRATORIA REVERSIVEL, A GASOLINA 4 TEMPOS, PESO 150 A 175 KG, FORCA CENTRIF. 2800 A 3100 KGF, LARG. TRABALHO DE 450 A 520 MM, FREQ. VIBRACAO 4000 A 4300 RPM, VELOC. TRABALHO DE 15 A 20 M/MIN, POT. DE 6,0 A 7,0 HP	UN		7.912,64
SINAPI-I	40699	COMPACTADOR DE SOLO, TIPO PLACA VIBRATORIA NAO REVERSIVEL, A GASOLINA 4 TEMPOS, PESO 80 A 120 KG, FORCA CENTRIF. DE 1300 A 2000 KGF, LARG. TRABALHO DE 400 A 500 MM, FREQ. VIBRACAO DE 4800 A 6000 RPM, VELOCIDADE TRABALHO DE 20 A 30 M/MIN, POT. DE 5,0 A 6,0 HP	UN		6.116,77
SINAPI-I	40701	COMPACTADOR DE SOLO, TIPO PLACA VIBRATORIA REVERSIVEL, A DIESEL, PESO 700 A 820 KG, FORCA CENTRIF. DE 6.200 A 10.000 KGF, LARG. TRABALHO DE 650 A 720 MM, FREQ. VIBRACAO DE 3.000 A 3.500 RPM, VELOCIDADE TRABALHO DE 25 A 30 M/MIN, POT. DE 13,0 A 15,0 HP	UN		108.152,95
SINAPI-I	40700	COMPACTADOR DE SOLO, TIPO PLACA VIBRATORIA REVERSIVEL, A GASOLINA 4 TEMPOS, PESO 160 A 265 KG, FORCA CENTRIF. DE 2750 A 4000 KGF, LARG. TRABALHO DE 430 A 550 MM, FREQ. VIBRACAO DE 4000 A 5500 RPM, VELOCIDADE TRABALHO DE 20 A 25 M/MIN, POT. DE 7,5 A 9,0 HP	UN		14.239,05
SINAPI-I	13458	COMPACTADOR DE SOLOS DE PERCURSAO (SOQUETE) COM MOTOR A GASOLINA 4 TEMPOS DE 4 HP (4 CV)	UN		13.530,62
SINAPI-I	11134	COMPENSADO NAVAL - CHAPA/PAINEL EM MADEIRA COMPENSADA PRENSADA, DE 2200 X 1600 MM, E = 10 MM	M2		87,42
SINAPI-I	11135	COMPENSADO NAVAL - CHAPA/PAINEL EM MADEIRA COMPENSADA PRENSADA, DE 2200 X 1600 MM, E = 12 MM	M2		94,39
SINAPI-I	11136	COMPENSADO NAVAL - CHAPA/PAINEL EM MADEIRA COMPENSADA PRENSADA, DE 2200 X 1600 MM, E = 15 MM	M2		108,08
SINAPI-I	34743	COMPENSADO NAVAL - CHAPA/PAINEL EM MADEIRA COMPENSADA PRENSADA, DE 2200 X 1600 MM, E = 18 MM	M2		130,40
SINAPI-I	11137	COMPENSADO NAVAL - CHAPA/PAINEL EM MADEIRA COMPENSADA PRENSADA, DE 2200 X 1600 MM, E = 20 MM	M2		148,11
SINAPI-I	34745	COMPENSADO NAVAL - CHAPA/PAINEL EM MADEIRA COMPENSADA PRENSADA, DE 2200 X 1600 MM, E = 25 MM	M2		176,13
SINAPI-I	34746	COMPENSADO NAVAL - CHAPA/PAINEL EM MADEIRA COMPENSADA PRENSADA, DE 2200 X 1600 MM, E = 4 MM	M2		48,03
SINAPI-I	1360	COMPENSADO NAVAL - CHAPA/PAINEL EM MADEIRA COMPENSADA PRENSADA, DE 2200 X 1600 MM, E = 6 MM	M2		56,04
SINAPI-I	36524	COMPRESSOR DE AR ESTACIONARIO, VAZAO 620 PCM, PRESSAO EFETIVA DE TRABALHO 109 PSI, MOTOR ELETRICO, POTENCIA 127 CV	UN		187.946,80
SINAPI-I	36526	COMPRESSOR DE AR REBOCAVEL VAZAO 400 PCM, PRESSAO EFETIVA DE TRABALHO 102 PSI, MOTOR DIESEL, POTENCIA 110 CV	UN		151.455,19
SINAPI-I	36523	COMPRESSOR DE AR REBOCAVEL VAZAO 748 PCM, PRESSAO EFETIVA DE TRABALHO 102 PSI, MOTOR DIESEL, POTENCIA 210 CV	UN		324.245,12
SINAPI-I	36527	COMPRESSOR DE AR REBOCAVEL VAZAO 860 PCM, PRESSAO EFETIVA DE TRABALHO 102 PSI, MOTOR DIESEL, POTENCIA 250 CV	UN		352.196,98
SINAPI-I	38642	COMPRESSOR DE AR REBOCAVEL, VAZAO 152 PCM, PRESSAO EFETIVA DE TRABALHO 102 PSI, MOTOR DIESEL, POTENCIA 31,5 KW	UN		82.000,49
SINAPI-I	36522	COMPRESSOR DE AR REBOCAVEL, VAZAO 189 PCM, PRESSAO EFETIVA DE TRABALHO 102 PSI, MOTOR DIESEL, POTENCIA 63 CV	UN		95.365,60
SINAPI-I	36525	COMPRESSOR DE AR REBOCAVEL, VAZAO 250 PCM, PRESSAO EFETIVA DE TRABALHO 102 PSI, MOTOR DIESEL, POTENCIA 81 CV	UN		127.716,80
SINAPI-I	13803	COMPRESSOR DE AR REBOCAVEL, VAZAO 89 PCM, PRESSAO EFETIVA DE TRABALHO *102* PSI, MOTOR DIESEL, POTENCIA *20* CV	UN		127.351,36
SINAPI-I	34348	CONCERTINA CLIPADA (DUPLA) EM ACO GALVANIZADO DE ALTA RESISTENCIA, COM ESPIRAL DE 300 MM, D = 2,76 MM	M		21,62
SINAPI-I	34347	CONCERTINA SIMPLES EM ACO GALVANIZADO DE ALTA RESISTENCIA, COM ESPIRAL DE 300 MM, D = 2,76 MM	M		15,45
SINAPI-I	11146	CONCRETO AUTOADENSAVEL (CAA) CLASSE DE RESISTENCIA C15, ESPALHAMENTO SF2, COM BOMBEAMENTO (DISPONIBILIZACAO DE BOMBA), SEM O LANCAMENTO (NBR 15823)	M3		585,13
SINAPI-I	11147	CONCRETO AUTOADENSAVEL (CAA) CLASSE DE RESISTENCIA C20, ESPALHAMENTO SF2, COM BOMBEAMENTO (DISPONIBILIZACAO DE BOMBA), SEM O LANCAMENTO (NBR 15823)	M3		608,03
SINAPI-I	34872	CONCRETO AUTOADENSAVEL (CAA) CLASSE DE RESISTENCIA C25, ESPALHAMENTO SF2, COM BOMBEAMENTO (DISPONIBILIZACAO DE BOMBA), SEM O LANCAMENTO (NBR 15823)	M3		614,85
SINAPI-I	34491	CONCRETO AUTOADENSAVEL (CAA) CLASSE DE RESISTENCIA C30, ESPALHAMENTO SF2, COM BOMBEAMENTO (DISPONIBILIZACAO DE BOMBA), SEM O LANCAMENTO (NBR 15823)	M3		632,67
SINAPI-I	34770	CONCRETO BETUMINOSO USINADO A QUENTE (CBUQ) PARA PAVIMENTACAO ASFALTICA, PADRAO DNIT, FAIXA C, COM CAP 30/45 - AQUISICAO POSTO USINA	T		502,70
SINAPI-I	1518	CONCRETO BETUMINOSO USINADO A QUENTE (CBUQ) PARA PAVIMENTACAO ASFALTICA, PADRAO DNIT, FAIXA C, COM CAP 50/70 - AQUISICAO POSTO USINA	T		512,50
SINAPI-I	41965	CONCRETO BETUMINOSO USINADO A QUENTE (CBUQ) PARA PAVIMENTACAO ASFALTICA, PADRAO DNIT, PARA BINDER, COM CAP 50/70 - AQUISICAO POSTO USINA	T		449,38
SINAPI-I	1524	CONCRETO USINADO BOMBEAVEL, CLASSE DE RESISTENCIA C20, BRITA 0 E 1, SLUMP = 100 +/- 20 MM, COM BOMBEAMENTO (DISPONIBILIZACAO DE BOMBA), SEM O LANCAMENTO (NBR 8953)	M3		561,39
SINAPI-I	34492	CONCRETO USINADO BOMBEAVEL, CLASSE DE RESISTENCIA C20, COM BRITA 0 E 1, SLUMP = 100 +/- 20 MM, EXCLUI SERVICO DE BOMBEAMENTO (NBR 8953)	M3		520,00
SINAPI-I	38404	CONCRETO USINADO BOMBEAVEL, CLASSE DE RESISTENCIA C20, COM BRITA 0 E 1, SLUMP = 130 +/- 20 MM, EXCLUI SERVICO DE BOMBEAMENTO (NBR 8953)	M3		538,62
SINAPI-I	39849	CONCRETO USINADO BOMBEAVEL, CLASSE DE RESISTENCIA C20, COM BRITA 0 E 1, SLUMP = 190 +/- 20 MM, COM BOMBEAMENTO (DISPONIBILIZACAO DE BOMBA), SEM O LANCAMENTO (NBR 8953)	M3		617,26
SINAPI-I	38464	CONCRETO USINADO BOMBEAVEL, CLASSE DE RESISTENCIA C20, COM BRITA 0, SLUMP = 220 +/- 20 MM, COM BOMBEAMENTO (DISPONIBILIZACAO DE BOMBA), SEM O LANCAMENTO (NBR 8953)	M3		626,22
SINAPI-I	1527	CONCRETO USINADO BOMBEAVEL, CLASSE DE RESISTENCIA C25, BRITA 0 E 1, SLUMP = 100 +/- 20 MM, COM BOMBEAMENTO (DISPONIBILIZACAO DE BOMBA), SEM O LANCAMENTO (NBR 8953)	M3		579,21
SINAPI-I	34493	CONCRETO USINADO BOMBEAVEL, CLASSE DE RESISTENCIA C25, COM BRITA 0 E 1, SLUMP = 100 +/- 20 MM, EXCLUI SERVICO DE BOMBEAMENTO (NBR 8953)	M3		534,65
SINAPI-I	38405	CONCRETO USINADO BOMBEAVEL, CLASSE DE RESISTENCIA C25, COM BRITA 0 E 1, SLUMP = 130 +/- 20 MM, EXCLUI SERVICO DE BOMBEAMENTO (NBR 8953)	M3		555,23
SINAPI-I	38408	CONCRETO USINADO BOMBEAVEL, CLASSE DE RESISTENCIA C25, COM BRITA 0 E 1, SLUMP = 190 +/- 20 MM, EXCLUI SERVICO DE BOMBEAMENTO (NBR 8953)	M3		614,58
SINAPI-I	1525	CONCRETO USINADO BOMBEAVEL, CLASSE DE RESISTENCIA C30, BRITA 0 E 1, SLUMP = 100 +/- 20 MM, COM BOMBEAMENTO (DISPONIBILIZACAO DE BOMBA), SEM O LANCAMENTO (NBR 8953)	M3		597,03
SINAPI-I	34494	CONCRETO USINADO BOMBEAVEL, CLASSE DE RESISTENCIA C30, COM BRITA 0 E 1, SLUMP = 100 +/- 20 MM, EXCLUI SERVICO DE BOMBEAMENTO (NBR 8953)	M3		552,48
SINAPI-I	38406	CONCRETO USINADO BOMBEAVEL, CLASSE DE RESISTENCIA C30, COM BRITA 0 E 1, SLUMP = 130 +/- 20 MM, EXCLUI SERVICO DE BOMBEAMENTO (NBR 8953)	M3		586,28
SINAPI-I	38409	CONCRETO USINADO BOMBEAVEL, CLASSE DE RESISTENCIA C30, COM BRITA 0 E 1, SLUMP = 190 +/- 20 MM, EXCLUI SERVICO DE BOMBEAMENTO (NBR 8953)	M3		618,77
SINAPI-I	43360	CONCRETO USINADO BOMBEAVEL, CLASSE DE RESISTENCIA C30, COM BRITA 0 E 1, SLUMP = 220 +/- 30 MM, EXCLUI SERVICO DE BOMBEAMENTO (NBR 8953)	M3		645,20
SINAPI-I	11145	CONCRETO USINADO BOMBEAVEL, CLASSE DE RESISTENCIA C35, BRITA 0 E 1, SLUMP = 100 +/- 20 MM, COM BOMBEAMENTO (DISPONIBILIZACAO DE BOMBA), SEM O LANCAMENTO (NBR 8953)	M3		614,85
SINAPI-I	34495	CONCRETO USINADO BOMBEAVEL, CLASSE DE RESISTENCIA C35, COM BRITA 0 E 1, SLUMP = 100 +/- 20 MM, EXCLUI SERVICO DE BOMBEAMENTO (NBR 8953)	M3		570,30
SINAPI-I	34479	CONCRETO USINADO BOMBEAVEL, CLASSE DE RESISTENCIA C40, BRITA 0 E 1, SLUMP = 100 +/- 20 MM, COM BOMBEAMENTO (DISPONIBILIZACAO DE BOMBA), SEM O LANCAMENTO (NBR 8953)	M3		632,67
SINAPI-I	34496	CONCRETO USINADO BOMBEAVEL, CLASSE DE RESISTENCIA C40, COM BRITA 0 E 1, SLUMP = 100 +/- 20 MM, EXCLUI SERVICO DE BOMBEAMENTO (NBR 8953)	M3		594,92
SINAPI-I	34481	CONCRETO USINADO BOMBEAVEL, CLASSE DE RESISTENCIA C45, BRITA 0 E 1, SLUMP = 100 +/- 20 MM, COM BOMBEAMENTO (DISPONIBILIZACAO DE BOMBA), SEM O LANCAMENTO (NBR 8953)	M3		661,07

FORTE	CÓDIGO	DESCRIÇÃO	UNIDADE	DESONERADO	NÃO DESONERADO
SINAPI-H	34483	CONCRETO USINADO BOMBEAVEL, CLASSE DE RESISTENCIA C50, BRITA 0 E 1, SLUMP = 100 +/- 20 MM, COM BOMBEAMENTO (DISPONIBILIZACAO DE BOMBA), SEM O LANCAMENTO (NBR 8953)	M3		706,30
SINAPI-H	34485	CONCRETO USINADO BOMBEAVEL, CLASSE DE RESISTENCIA C60, COM BRITA 0 E 1, SLUMP = 100 +/- 20 MM, COM BOMBEAMENTO (DISPONIBILIZACAO DE BOMBA), SEM O LANCAMENTO (NBR 8953)	M3		755,31
SINAPI-H	14041	CONCRETO USINADO CONVENCIONAL (NAO BOMBEAVEL) CLASSE DE RESISTENCIA C10, COM BRITA 1 E 2, SLUMP = 80 MM +/- 10 MM (NBR 8953)	M3		490,99
SINAPI-H	1523	CONCRETO USINADO CONVENCIONAL (NAO BOMBEAVEL) CLASSE DE RESISTENCIA C15, COM BRITA 1 E 2, SLUMP = 80 MM +/- 10 MM (NBR 8953)	M3		499,01
SINAPI-H	14052	CONDULETE DE ALUMINIO TIPO B, PARA ELETRODUTO ROSCAVEL DE 1/2", COM TAMPA CEGA	UN		12,78
SINAPI-H	14054	CONDULETE DE ALUMINIO TIPO B, PARA ELETRODUTO ROSCAVEL DE 1", COM TAMPA CEGA	UN		16,61
SINAPI-H	14053	CONDULETE DE ALUMINIO TIPO B, PARA ELETRODUTO ROSCAVEL DE 3/4", COM TAMPA CEGA	UN		12,97
SINAPI-H	2558	CONDULETE DE ALUMINIO TIPO C, PARA ELETRODUTO ROSCAVEL DE 1/2", COM TAMPA CEGA	UN		9,77
SINAPI-H	2560	CONDULETE DE ALUMINIO TIPO C, PARA ELETRODUTO ROSCAVEL DE 1", COM TAMPA CEGA	UN		17,19
SINAPI-H	2559	CONDULETE DE ALUMINIO TIPO C, PARA ELETRODUTO ROSCAVEL DE 3/4", COM TAMPA CEGA	UN		13,75
SINAPI-H	2592	CONDULETE DE ALUMINIO TIPO C, PARA ELETRODUTO ROSCAVEL DE 4", COM TAMPA CEGA	UN		227,94
SINAPI-H	2566	CONDULETE DE ALUMINIO TIPO E, PARA ELETRODUTO ROSCAVEL DE 1 1/4", COM TAMPA CEGA	UN		22,94
SINAPI-H	2589	CONDULETE DE ALUMINIO TIPO E, PARA ELETRODUTO ROSCAVEL DE 1 1/2", COM TAMPA CEGA	UN		30,49
SINAPI-H	2591	CONDULETE DE ALUMINIO TIPO E, PARA ELETRODUTO ROSCAVEL DE 1/2", COM TAMPA CEGA	UN		11,12
SINAPI-H	2590	CONDULETE DE ALUMINIO TIPO E, PARA ELETRODUTO ROSCAVEL DE 1", COM TAMPA CEGA	UN		18,71
SINAPI-H	2567	CONDULETE DE ALUMINIO TIPO E, PARA ELETRODUTO ROSCAVEL DE 2", COM TAMPA CEGA	UN		44,72
SINAPI-H	2565	CONDULETE DE ALUMINIO TIPO E, PARA ELETRODUTO ROSCAVEL DE 3/4", COM TAMPA CEGA	UN		11,14
SINAPI-H	2568	CONDULETE DE ALUMINIO TIPO E, PARA ELETRODUTO ROSCAVEL DE 3", COM TAMPA CEGA	UN		124,19
SINAPI-H	2594	CONDULETE DE ALUMINIO TIPO E, PARA ELETRODUTO ROSCAVEL DE 4", COM TAMPA CEGA	UN		206,89
SINAPI-H	2587	CONDULETE DE ALUMINIO TIPO LR, PARA ELETRODUTO ROSCAVEL DE 1 1/2", COM TAMPA CEGA	UN		35,26
SINAPI-H	2588	CONDULETE DE ALUMINIO TIPO LR, PARA ELETRODUTO ROSCAVEL DE 1 1/4", COM TAMPA CEGA	UN		28,01
SINAPI-H	2569	CONDULETE DE ALUMINIO TIPO LR, PARA ELETRODUTO ROSCAVEL DE 1/2", COM TAMPA CEGA	UN		10,79
SINAPI-H	2570	CONDULETE DE ALUMINIO TIPO LR, PARA ELETRODUTO ROSCAVEL DE 1", COM TAMPA CEGA	UN		18,09
SINAPI-H	2571	CONDULETE DE ALUMINIO TIPO LR, PARA ELETRODUTO ROSCAVEL DE 2", COM TAMPA CEGA	UN		53,70
SINAPI-H	2593	CONDULETE DE ALUMINIO TIPO LR, PARA ELETRODUTO ROSCAVEL DE 3/4", COM TAMPA CEGA	UN		11,50
SINAPI-H	2572	CONDULETE DE ALUMINIO TIPO LR, PARA ELETRODUTO ROSCAVEL DE 3", COM TAMPA CEGA	UN		158,82
SINAPI-H	2595	CONDULETE DE ALUMINIO TIPO LR, PARA ELETRODUTO ROSCAVEL DE 4", COM TAMPA CEGA	UN		247,78
SINAPI-H	2576	CONDULETE DE ALUMINIO TIPO T, PARA ELETRODUTO ROSCAVEL DE 1 1/2", COM TAMPA CEGA	UN		42,24
SINAPI-H	2575	CONDULETE DE ALUMINIO TIPO T, PARA ELETRODUTO ROSCAVEL DE 1 1/4", COM TAMPA CEGA	UN		31,75
SINAPI-H	2573	CONDULETE DE ALUMINIO TIPO T, PARA ELETRODUTO ROSCAVEL DE 1/2", COM TAMPA CEGA	UN		13,18
SINAPI-H	2586	CONDULETE DE ALUMINIO TIPO T, PARA ELETRODUTO ROSCAVEL DE 1", COM TAMPA CEGA	UN		21,37
SINAPI-H	2577	CONDULETE DE ALUMINIO TIPO T, PARA ELETRODUTO ROSCAVEL DE 2", COM TAMPA CEGA	UN		57,24
SINAPI-H	2574	CONDULETE DE ALUMINIO TIPO T, PARA ELETRODUTO ROSCAVEL DE 3/4", COM TAMPA CEGA	UN		13,27
SINAPI-H	2578	CONDULETE DE ALUMINIO TIPO T, PARA ELETRODUTO ROSCAVEL DE 3", COM TAMPA CEGA	UN		178,70
SINAPI-H	2585	CONDULETE DE ALUMINIO TIPO T, PARA ELETRODUTO ROSCAVEL DE 4", COM TAMPA CEGA	UN		245,22
SINAPI-H	12008	CONDULETE DE ALUMINIO TIPO TB, PARA ELETRODUTO ROSCAVEL DE 3", COM TAMPA CEGA	UN		131,57
SINAPI-H	2582	CONDULETE DE ALUMINIO TIPO X, PARA ELETRODUTO ROSCAVEL DE 1 1/2", COM TAMPA CEGA	UN		39,18
SINAPI-H	2597	CONDULETE DE ALUMINIO TIPO X, PARA ELETRODUTO ROSCAVEL DE 1 1/4", COM TAMPA CEGA	UN		33,58
SINAPI-H	2579	CONDULETE DE ALUMINIO TIPO X, PARA ELETRODUTO ROSCAVEL DE 1/2", COM TAMPA CEGA	UN		15,99
SINAPI-H	2581	CONDULETE DE ALUMINIO TIPO X, PARA ELETRODUTO ROSCAVEL DE 1", COM TAMPA CEGA	UN		20,46
SINAPI-H	2596	CONDULETE DE ALUMINIO TIPO X, PARA ELETRODUTO ROSCAVEL DE 2", COM TAMPA CEGA	UN		60,50
SINAPI-H	2580	CONDULETE DE ALUMINIO TIPO X, PARA ELETRODUTO ROSCAVEL DE 3/4", COM TAMPA CEGA	UN		17,52
SINAPI-H	2583	CONDULETE DE ALUMINIO TIPO X, PARA ELETRODUTO ROSCAVEL DE 3", COM TAMPA CEGA	UN		147,15
SINAPI-H	2584	CONDULETE DE ALUMINIO TIPO X, PARA ELETRODUTO ROSCAVEL DE 4", COM TAMPA CEGA	UN		244,97
SINAPI-H	12010	CONDULETE EM PVC, TIPO "B", SEM TAMPA, DE 1/2" OU 3/4"	UN		12,64
SINAPI-H	39329	CONDULETE EM PVC, TIPO "B", SEM TAMPA, DE 1"	UN		13,22
SINAPI-H	39330	CONDULETE EM PVC, TIPO "C", SEM TAMPA, DE 1/2"	UN		13,90
SINAPI-H	39332	CONDULETE EM PVC, TIPO "C", SEM TAMPA, DE 1"	UN		15,54
SINAPI-H	39331	CONDULETE EM PVC, TIPO "C", SEM TAMPA, DE 3/4"	UN		12,37
SINAPI-H	39333	CONDULETE EM PVC, TIPO "E", SEM TAMPA, DE 1/2"	UN		12,06
SINAPI-H	39335	CONDULETE EM PVC, TIPO "E", SEM TAMPA, DE 1"	UN		13,95
SINAPI-H	39334	CONDULETE EM PVC, TIPO "E", SEM TAMPA, DE 3/4"	UN		11,09
SINAPI-H	12016	CONDULETE EM PVC, TIPO "LB", SEM TAMPA, DE 1/2" OU 3/4"	UN		13,92
SINAPI-H	12015	CONDULETE EM PVC, TIPO "LB", SEM TAMPA, DE 1"	UN		16,21
SINAPI-H	12020	CONDULETE EM PVC, TIPO "L", SEM TAMPA, DE 1/2" OU 3/4"	UN		13,92
SINAPI-H	12019	CONDULETE EM PVC, TIPO "L", SEM TAMPA, DE 1"	UN		16,21
SINAPI-H	39336	CONDULETE EM PVC, TIPO "LR", SEM TAMPA, DE 1/2"	UN		13,90
SINAPI-H	39338	CONDULETE EM PVC, TIPO "LR", SEM TAMPA, DE 1"	UN		15,54
SINAPI-H	39337	CONDULETE EM PVC, TIPO "LR", SEM TAMPA, DE 3/4"	UN		12,37
SINAPI-H	39341	CONDULETE EM PVC, TIPO "T", SEM TAMPA, DE 1"	UN		20,26
SINAPI-H	39340	CONDULETE EM PVC, TIPO "T", SEM TAMPA, DE 3/4"	UN		14,87
SINAPI-H	12025	CONDULETE EM PVC, TIPO "TB", SEM TAMPA, DE 1/2" OU 3/4"	UN		15,36
SINAPI-H	39342	CONDULETE EM PVC, TIPO "TB", SEM TAMPA, DE 1"	UN		20,26
SINAPI-H	39343	CONDULETE EM PVC, TIPO "X", SEM TAMPA, DE 1/2"	UN		17,11
SINAPI-H	39345	CONDULETE EM PVC, TIPO "X", SEM TAMPA, DE 1"	UN		23,15
SINAPI-H	39344	CONDULETE EM PVC, TIPO "X", SEM TAMPA, DE 3/4"	UN		16,54
SINAPI-H	12623	CONDUTOR PLUVIAL, PVC, CIRCULAR, DIAMETRO ENTRE 80 E 100 MM, PARA DRENAGEM PLUVIAL PREDIAL	M		39,64
SINAPI-H	34498	CONE DE SINALIZACAO EM PVC FLEXIVEL, H = 70 / 76 CM (NBR 15071)	UN		106,50
SINAPI-H	13244	CONE DE SINALIZACAO EM PVC RIGIDO COM FAIXA REFLETIVA, H = 70 / 76 CM	UN		44,83
SINAPI-H	38998	CONECTOR / ADAPTADOR F/F, COM INSERTO METALICO, PPR, DN 25 MM X 1/2", PARA AGUA QUENTE E FRIA PREDIAL	UN		9,97
SINAPI-H	38999	CONECTOR / ADAPTADOR F/F, COM INSERTO METALICO, PPR, DN 32 MM X 3/4", PARA AGUA QUENTE E FRIA PREDIAL	UN		25,20
SINAPI-H	38996	CONECTOR / ADAPTADOR F/M, COM INSERTO METALICO, PPR, DN 25 MM X 1/2", PARA AGUA QUENTE E FRIA PREDIAL	UN		17,81
SINAPI-H	44173	CONECTOR / ADAPTADOR F/M, COM INSERTO METALICO, PPR, DN 25 MM X 3/4", PARA AGUA QUENTE E FRIA PREDIAL	UN		17,32
SINAPI-H	44174	CONECTOR / ADAPTADOR F/M, COM INSERTO METALICO, PPR, DN 32 MM X 1", PARA AGUA QUENTE E FRIA PREDIAL	UN		28,36
SINAPI-H	38997	CONECTOR / ADAPTADOR F/M, COM INSERTO METALICO, PPR, DN 32 MM X 3/4", PARA AGUA QUENTE E FRIA PREDIAL	UN		25,48
SINAPI-H	39600	CONECTOR / TOMADA FEMEA RJ 45, CATEGORIA 5 E (CAT 5E) PARA CABOS	UN		17,09
SINAPI-H	39601	CONECTOR / TOMADA FEMEA RJ 45, CATEGORIA 6 (CAT 6) PARA CABOS	UN		36,26
SINAPI-H	39862	CONECTOR BRONZE/LATAO (REF 603) SEM ANEL DE SOLDA, BOLSA X ROSCA F, 15 MM X 1/2"	UN		13,09
SINAPI-H	39863	CONECTOR BRONZE/LATAO (REF 603) SEM ANEL DE SOLDA, BOLSA X ROSCA F, 22 MM X 1/2"	UN		13,27
SINAPI-H	39864	CONECTOR BRONZE/LATAO (REF 603) SEM ANEL DE SOLDA, BOLSA X ROSCA F, 22 MM X 3/4"	UN		16,47
SINAPI-H	39865	CONECTOR BRONZE/LATAO (REF 603) SEM ANEL DE SOLDA, BOLSA X ROSCA F, 28 MM X 1/2"	UN		23,21
SINAPI-H	2517	CONECTOR CURVO 90 GRAUS DE ALUMINIO, BITOLA 1 1/4", PARA ADAPTAR ENTRADA DE ELETRODUTO METALICO FLEXIVEL EM QUADROS	UN		24,41
SINAPI-H	2522	CONECTOR CURVO 90 GRAUS DE ALUMINIO, BITOLA 1/2", PARA ADAPTAR ENTRADA DE ELETRODUTO METALICO FLEXIVEL EM QUADROS	UN		15,77
SINAPI-H	2548	CONECTOR CURVO 90 GRAUS DE ALUMINIO, BITOLA 1", PARA ADAPTAR ENTRADA DE ELETRODUTO METALICO FLEXIVEL EM QUADROS	UN		9,70
SINAPI-H	2516	CONECTOR CURVO 90 GRAUS DE ALUMINIO, BITOLA 2 1/2", PARA ADAPTAR ENTRADA DE ELETRODUTO METALICO FLEXIVEL EM QUADROS	UN		12,66
SINAPI-H	2518	CONECTOR CURVO 90 GRAUS DE ALUMINIO, BITOLA 2", PARA ADAPTAR ENTRADA DE ELETRODUTO METALICO FLEXIVEL EM QUADROS	UN		116,17
SINAPI-H	2521	CONECTOR CURVO 90 GRAUS DE ALUMINIO, BITOLA 3/4", PARA ADAPTAR ENTRADA DE ELETRODUTO METALICO FLEXIVEL EM QUADROS	UN		49,45
SINAPI-H	2515	CONECTOR CURVO 90 GRAUS DE ALUMINIO, BITOLA 3", PARA ADAPTAR ENTRADA DE ELETRODUTO METALICO FLEXIVEL EM QUADROS	UN		10,54
SINAPI-H	2519	CONECTOR CURVO 90 GRAUS DE ALUMINIO, BITOLA 3", PARA ADAPTAR ENTRADA DE ELETRODUTO METALICO FLEXIVEL EM QUADROS	UN		140,08

FONTE	CÓDIGO	DESCRIÇÃO	UNIDADE	DESONERADO	NÃO DESONERADO
SINAPI-I	2520	CONECTOR CURVO 90 GRAUS DE ALUMINIO, BITOLA 4", PARA ADAPTAR ENTRADA DE ELETRODUTO METALICO FLEXIVEL EM QUADROS	UN		257,83
SINAPI-I	1602	CONECTOR DE ALUMINIO TIPO PREENSA CABO, BITOLA 1 1/2", PARA CABOS DE DIAMETRO DE 37 A 40 MM	UN		44,21
SINAPI-I	1601	CONECTOR DE ALUMINIO TIPO PREENSA CABO, BITOLA 1 1/4", PARA CABOS DE DIAMETRO DE 31 A 34 MM	UN		39,40
SINAPI-I	1598	CONECTOR DE ALUMINIO TIPO PREENSA CABO, BITOLA 1/2", PARA CABOS DE DIAMETRO DE 12,5 A 15 MM	UN		11,66
SINAPI-I	1600	CONECTOR DE ALUMINIO TIPO PREENSA CABO, BITOLA 1", PARA CABOS DE DIAMETRO DE 22,5 A 25 MM	UN		17,21
SINAPI-I	1603	CONECTOR DE ALUMINIO TIPO PREENSA CABO, BITOLA 2", PARA CABOS DE DIAMETRO DE 47,5 A 50 MM	UN		66,75
SINAPI-I	1599	CONECTOR DE ALUMINIO TIPO PREENSA CABO, BITOLA 3/4", PARA CABOS DE DIAMETRO DE 17,5 A 20 MM	UN		13,53
SINAPI-I	1597	CONECTOR DE ALUMINIO TIPO PREENSA CABO, BITOLA 3/8", PARA CABOS DE DIAMETRO DE 9 A 10 MM	UN		10,96
SINAPI-I	39602	CONECTOR MACHO RJ 45, CATEGORIA 5 E (CAT 5E) PARA CABOS	UN		1,81
SINAPI-I	39603	CONECTOR MACHO RJ 45, CATEGORIA 6 (CAT 6) PARA CABOS	UN		3,86
SINAPI-I	11821	CONECTOR METALICO TIPO PARAFUSO FENDIDO (SPLIT BOLT), COM SEPARADOR DE CABOS BIMETALICOS, PARA CABOS ATE 25 MM2	UN		9,00
SINAPI-I	1562	CONECTOR METALICO TIPO PARAFUSO FENDIDO (SPLIT BOLT), COM SEPARADOR DE CABOS BIMETALICOS, PARA CABOS ATE 50 MM2	UN		14,75
SINAPI-I	1563	CONECTOR METALICO TIPO PARAFUSO FENDIDO (SPLIT BOLT), COM SEPARADOR DE CABOS BIMETALICOS, PARA CABOS ATE 70 MM2	UN		19,79
SINAPI-I	11856	CONECTOR METALICO TIPO PARAFUSO FENDIDO (SPLIT BOLT), PARA CABOS ATE 10 MM2	UN		5,90
SINAPI-I	11857	CONECTOR METALICO TIPO PARAFUSO FENDIDO (SPLIT BOLT), PARA CABOS ATE 120 MM2	UN		31,05
SINAPI-I	11858	CONECTOR METALICO TIPO PARAFUSO FENDIDO (SPLIT BOLT), PARA CABOS ATE 150 MM2	UN		38,54
SINAPI-I	1539	CONECTOR METALICO TIPO PARAFUSO FENDIDO (SPLIT BOLT), PARA CABOS ATE 16 MM2	UN		6,93
SINAPI-I	11859	CONECTOR METALICO TIPO PARAFUSO FENDIDO (SPLIT BOLT), PARA CABOS ATE 185 MM2	UN		52,43
SINAPI-I	1550	CONECTOR METALICO TIPO PARAFUSO FENDIDO (SPLIT BOLT), PARA CABOS ATE 25 MM2	UN		7,31
SINAPI-I	11854	CONECTOR METALICO TIPO PARAFUSO FENDIDO (SPLIT BOLT), PARA CABOS ATE 35 MM2	UN		9,14
SINAPI-I	11862	CONECTOR METALICO TIPO PARAFUSO FENDIDO (SPLIT BOLT), PARA CABOS ATE 50 MM2	UN		12,82
SINAPI-I	11863	CONECTOR METALICO TIPO PARAFUSO FENDIDO (SPLIT BOLT), PARA CABOS ATE 6 MM2	UN		5,17
SINAPI-I	11855	CONECTOR METALICO TIPO PARAFUSO FENDIDO (SPLIT BOLT), PARA CABOS ATE 70 MM2	UN		19,14
SINAPI-I	11864	CONECTOR METALICO TIPO PARAFUSO FENDIDO (SPLIT BOLT), PARA CABOS ATE 95 MM2	UN		28,93
SINAPI-I	2527	CONECTOR RETO DE ALUMINIO PARA ELETRODUTO DE 1 1/2", PARA ADAPTAR ENTRADA DE ELETRODUTO METALICO FLEXIVEL EM QUADROS	UN		8,73
SINAPI-I	2526	CONECTOR RETO DE ALUMINIO PARA ELETRODUTO DE 1 1/4", PARA ADAPTAR ENTRADA DE ELETRODUTO METALICO FLEXIVEL EM QUADROS	UN		5,60
SINAPI-I	2487	CONECTOR RETO DE ALUMINIO PARA ELETRODUTO DE 1/2", PARA ADAPTAR ENTRADA DE ELETRODUTO METALICO FLEXIVEL EM QUADROS	UN		1,91
SINAPI-I	2483	CONECTOR RETO DE ALUMINIO PARA ELETRODUTO DE 1", PARA ADAPTAR ENTRADA DE ELETRODUTO METALICO FLEXIVEL EM QUADROS	UN		3,98
SINAPI-I	2528	CONECTOR RETO DE ALUMINIO PARA ELETRODUTO DE 2 1/2", PARA ADAPTAR ENTRADA DE ELETRODUTO METALICO FLEXIVEL EM QUADROS	UN		21,98
SINAPI-I	2489	CONECTOR RETO DE ALUMINIO PARA ELETRODUTO DE 2", PARA ADAPTAR ENTRADA DE ELETRODUTO METALICO FLEXIVEL EM QUADROS	UN		9,68
SINAPI-I	2488	CONECTOR RETO DE ALUMINIO PARA ELETRODUTO DE 3/4", PARA ADAPTAR ENTRADA DE ELETRODUTO METALICO FLEXIVEL EM QUADROS	UN		2,24
SINAPI-I	2484	CONECTOR RETO DE ALUMINIO PARA ELETRODUTO DE 3", PARA ADAPTAR ENTRADA DE ELETRODUTO METALICO FLEXIVEL EM QUADROS	UN		31,93
SINAPI-I	2485	CONECTOR RETO DE ALUMINIO PARA ELETRODUTO DE 4", PARA ADAPTAR ENTRADA DE ELETRODUTO METALICO FLEXIVEL EM QUADROS	UN		50,04
SINAPI-I	39279	CONECTOR/ADAPTADOR FIXO, ROSCA FEMEA, EM PLASTICO, DN 16 MM X 1/2", PARA CONEXAO COM CRIMPAGEM, EM TUBO PEX PARA INST. AGUA QUENTE/FRIA	UN		8,35
SINAPI-I	39280	CONECTOR/ADAPTADOR FIXO, ROSCA FEMEA, EM PLASTICO, DN 20 MM X 1/2", PARA CONEXAO COM CRIMPAGEM, EM TUBO PEX PARA INST. AGUA QUENTE/FRIA	UN		9,36
SINAPI-I	39281	CONECTOR/ADAPTADOR FIXO, ROSCA FEMEA, EM PLASTICO, DN 20 MM X 3/4", PARA CONEXAO COM CRIMPAGEM, EM TUBO PEX PARA INST. AGUA QUENTE/FRIA	UN		12,37
SINAPI-I	39282	CONECTOR/ADAPTADOR FIXO, ROSCA FEMEA, EM PLASTICO, DN 25 MM X 3/4", PARA CONEXAO COM CRIMPAGEM, EM TUBO PEX PARA INST. AGUA QUENTE/FRIA	UN		17,26
SINAPI-I	38844	CONECTOR/ADAPTADOR FIXO, ROSCA FEMEA, METALICA, COM ANEL DESLIZANTE, DN 16 MM X 1/2", PARA TUBO PEX PARA INST. AGUA QUENTE/FRIA	UN		8,47
SINAPI-I	38846	CONECTOR/ADAPTADOR FIXO, ROSCA FEMEA, METALICA, COM ANEL DESLIZANTE, DN 20 MM X 1/2", PARA TUBO PEX PARA INST. AGUA QUENTE/FRIA	UN		8,62
SINAPI-I	38847	CONECTOR/ADAPTADOR FIXO, ROSCA FEMEA, METALICA, COM ANEL DESLIZANTE, DN 20 MM X 3/4", PARA TUBO PEX PARA INST. AGUA QUENTE/FRIA	UN		10,09
SINAPI-I	38850	CONECTOR/ADAPTADOR FIXO, ROSCA FEMEA, METALICA, COM ANEL DESLIZANTE, DN 25 MM X 1", PARA TUBO PEX PARA INST. AGUA QUENTE/FRIA	UN		18,23
SINAPI-I	38848	CONECTOR/ADAPTADOR FIXO, ROSCA FEMEA, METALICA, COM ANEL DESLIZANTE, DN 25 MM X 3/4", PARA TUBO PEX PARA INST. AGUA QUENTE/FRIA	UN		11,95
SINAPI-I	38851	CONECTOR/ADAPTADOR FIXO, ROSCA FEMEA, METALICA, COM ANEL DESLIZANTE, DN 32 MM X 1", PARA TUBO PEX PARA INST. AGUA QUENTE/FRIA	UN		20,61
SINAPI-I	38854	CONECTOR/ADAPTADOR MOVEL, ROSCA FEMEA, METALICA, COM ANEL DESLIZANTE, DN 16 MM X 3/4", PARA TUBO PEX PARA INST. AGUA QUENTE/FRIA	UN		8,95
SINAPI-I	44247	CONECTOR, CPVC, SOLDADAVEL, 114 MM X 4", PARA AGUA QUENTE	UN		1.278,15
SINAPI-I	38005	CONECTOR, CPVC, SOLDADAVEL, 15 MM X 1/2", PARA AGUA QUENTE	UN		15,20
SINAPI-I	38006	CONECTOR, CPVC, SOLDADAVEL, 22 MM X 1/2", PARA AGUA QUENTE	UN		20,19
SINAPI-I	38428	CONECTOR, CPVC, SOLDADAVEL, 22 MM X 3/4", PARA AGUA QUENTE	UN		18,08
SINAPI-I	38007	CONECTOR, CPVC, SOLDADAVEL, 28 MM X 1", PARA AGUA QUENTE	UN		23,30
SINAPI-I	38008	CONECTOR, CPVC, SOLDADAVEL, 35 MM X 1 1/4", PARA AGUA QUENTE	UN		37,28
SINAPI-I	38009	CONECTOR, CPVC, SOLDADAVEL, 42 MM X 1 1/2", PARA AGUA QUENTE	UN		45,64
SINAPI-I	44248	CONECTOR, CPVC, SOLDADAVEL, 54 MM X 2", PARA AGUA QUENTE	UN		74,40
SINAPI-I	44249	CONECTOR, CPVC, SOLDADAVEL, 73 MM X 2 1/2", PARA AGUA QUENTE	UN		287,05
SINAPI-I	44250	CONECTOR, CPVC, SOLDADAVEL, 89 MM X 3", PARA AGUA QUENTE	UN		416,87
SINAPI-I	3104	CONJ. DE FERRAGENS PARA PORTA DE VIDRO TEMPERADO, EM ZAMAC CROMADO, CONTEMPLANDO DOBRADICA INF., DOBRADICA SUP., PIVO PARA DOBRADICA INF., PIVO PARA DOBRADICA SUP., FECHADURA CENTRAL EM ZAMC. CROMADO, CONTRA FECHADURA DE PRESSAO	CJ		172,86
SINAPI-I	1607	CONJUNTO ARRUELAS DE VEDACAO 5/16" PARA TELHA FIBROCIMENTO (UMA ARRUELA METALICA E UMA ARRUELA PVC - CONICAS)	CJ		0,35
SINAPI-I	38169	CONJUNTO DE FERRAGENS PIVO, PARA PORTA PIVOTANTE DE ATE 100 KG, REGULAVEL COM ESFERA , CROMADO - SUPERIOR E INFERIOR - COMPLETO	CJ		75,09
SINAPI-I	6142	CONJUNTO DE LIGACAO AJUSTAVEL, PARA VASO / BACIA SANITARIA , EM PLASTICO BRANCO, COM TUBO, CANOPLA E ESPUDE	UN		8,11
SINAPI-I	11686	CONJUNTO DE LIGACAO PARA VASO / BACIA SANITARIA, EM PLASTICO BRANCO, COM TUBO, CANOPLA E ANEL DE EXPANSAO (TUBO 1.1/2" X 20 CM)	UN		11,26
SINAPI-I	37598	CONJUNTO MONTADO ESTOPIM COM ESPOLETA COMUM NUMERO 8, COM CABECA ACENDEADORA, 1,5 M	UN		38,11
SINAPI-I	25398	CONJUNTO PARA FUTSAL COM PAR DE TRAVES OFICIAIS DE 3,00 X 2,00 M EM TUBO DE ACO GALVANIZADO 3" COM REQUADROS EM TUBO DE 1", PINTURA EM PRIMER COM TINTA ESMALTE SINTETICO E REDES DE POLIETILENO FIO 4 MM	UN		4.483,43
SINAPI-I	25399	CONJUNTO PARA QUADRA DE VOLEI COM POSTES EM TUBO DE ACO GALVANIZADO 3", H = *255* CM, PINTURA EM TINTA ESMALTE SINTETICO, REDE DE NYLON COM 2 MM, MALHA 10 X 10 CM E ANTENAS OFICIAIS EM FIBRA DE VIDRO	UN		2.721,83
SINAPI-I	43440	CONJUNTO PRE-MOLDADO COMPOSTO POR GRELHA (0,99 X 0,45 M), QUADRO (1,10 X 0,52 M) E CANTONEIRA (1,10 X 0,35 M), EM CONCRETO ARMADO, COM FCK DE 21 MPA	UN		492,13
SINAPI-I	10667	CONTAINER ALMOXARIFADO, DE *2,40* X *6,00* M, PADRAO SIMPLES, SEM REVESTIMENTO E SEM DIVISORIAS INTERNOS E SEM SANITARIO, PARA USO EM CANTEIRO DE OBRAS	UN		22.500,00
SINAPI-I	1613	CONTATOR TRIPOLAR, CORRENTE DE *110* A, TENSAO NOMINAL DE *500* V, CATEGORIA AC-2 E AC-3	UN		1.554,79
SINAPI-I	1626	CONTATOR TRIPOLAR, CORRENTE DE *185* A, TENSAO NOMINAL DE *500* V, CATEGORIA AC-2 E AC-3	UN		2.325,38
SINAPI-I	1625	CONTATOR TRIPOLAR, CORRENTE DE *22* A, TENSAO NOMINAL DE *500* V, CATEGORIA AC-2 E AC-3	UN		162,42

FONTE	CÓDIGO	DESCRIÇÃO	UNIDADE	DESONERADO	NÃO DESONERADO
SINAPI-I	1622	CONTATOR TRIPOLAR, CORRENTE DE *265* A, TENSAO NOMINAL DE *500* V, CATEGORIA AC-2 E AC-3	UN		5.247,43
SINAPI-I	1620	CONTATOR TRIPOLAR, CORRENTE DE *38* A, TENSAO NOMINAL DE *500* V, CATEGORIA AC-2 E AC-3	UN		342,14
SINAPI-I	1629	CONTATOR TRIPOLAR, CORRENTE DE *500* A, TENSAO NOMINAL DE *500* V, CATEGORIA AC-2 E AC-3	UN		12.770,99
SINAPI-I	1627	CONTATOR TRIPOLAR, CORRENTE DE *65* A, TENSAO NOMINAL DE *500* V, CATEGORIA AC-2 E AC-3	UN		653,99
SINAPI-I	1623	CONTATOR TRIPOLAR, CORRENTE DE 12 A, TENSAO NOMINAL DE *500* V, CATEGORIA AC-2 E AC-3	UN		132,46
SINAPI-I	1619	CONTATOR TRIPOLAR, CORRENTE DE 25 A, TENSAO NOMINAL DE *500* V, CATEGORIA AC-2 E AC-3	UN		182,20
SINAPI-I	1630	CONTATOR TRIPOLAR, CORRENTE DE 250 A, TENSAO NOMINAL DE *500* V, PARA ACIONAMENTO DE CAPACITORES	UN		4.011,77
SINAPI-I	1616	CONTATOR TRIPOLAR, CORRENTE DE 300 A, TENSAO NOMINAL DE *500* V, CATEGORIA AC-2 E AC-3	UN		6.170,17
SINAPI-I	1614	CONTATOR TRIPOLAR, CORRENTE DE 32 A, TENSAO NOMINAL DE *500* V, CATEGORIA AC-2 E AC-3	UN		282,00
SINAPI-I	1617	CONTATOR TRIPOLAR, CORRENTE DE 400 A, TENSAO NOMINAL DE *500* V, CATEGORIA AC-2 E AC-3	UN		7.365,85
SINAPI-I	1621	CONTATOR TRIPOLAR, CORRENTE DE 45 A, TENSAO NOMINAL DE *500* V, CATEGORIA AC-2 E AC-3	UN		504,35
SINAPI-I	1624	CONTATOR TRIPOLAR, CORRENTE DE 630 A, TENSAO NOMINAL DE *500* V, CATEGORIA AC-2 E AC-3	UN		18.105,61
SINAPI-I	1615	CONTATOR TRIPOLAR, CORRENTE DE 75 A, TENSAO NOMINAL DE *500* V, CATEGORIA AC-2 E AC-3	UN		947,08
SINAPI-I	1612	CONTATOR TRIPOLAR, CORRENTE DE 9 A, TENSAO NOMINAL DE *500* V, CATEGORIA AC-2 E AC-3	UN		124,74
SINAPI-I	1618	CONTATOR TRIPOLAR, CORRENTE DE 95 A, TENSAO NOMINAL DE *500* V, CATEGORIA AC-2 E AC-3	UN		1.301,43
SINAPI-I	14211	CONTRA-PORCA SEXTAVADA, DIAMETRO NOMINAL 1 3/8", ALTURA 35 MM	UN		44,70
SINAPI-I	43657	CONTRAMARCO DE ALUMINIO (PERFIL 25) PARA ESQUADRIAS, TIPO CONVENCIONAL / CADEIRINHA, 60 MM (CM-060), INCLUSO CONEXOES, GRAPAS E TRAVAMENTOS	M		8,04
SINAPI-I	38200	CORDA DE POLIAMIDA 12 MM TIPO BOMBEIRO, PARA TRABALHO EM ALTURA	100M		585,18
SINAPI-I	39269	CORDAO DE COBRE, FLEXIVEL, TORCIDO, CLASSE 4 OU 5, ISOLACAO EM PVC/D, 300 V, 2 CONDUTORES DE 0,5 MM2	M		1,21
SINAPI-I	11889	CORDAO DE COBRE, FLEXIVEL, TORCIDO, CLASSE 4 OU 5, ISOLACAO EM PVC/D, 300 V, 2 CONDUTORES DE 0,75 MM2	M		1,67
SINAPI-I	39270	CORDAO DE COBRE, FLEXIVEL, TORCIDO, CLASSE 4 OU 5, ISOLACAO EM PVC/D, 300 V, 2 CONDUTORES DE 1,0 MM2	M		2,17
SINAPI-I	11890	CORDAO DE COBRE, FLEXIVEL, TORCIDO, CLASSE 4 OU 5, ISOLACAO EM PVC/D, 300 V, 2 CONDUTORES DE 1,5 MM2	M		2,95
SINAPI-I	11891	CORDAO DE COBRE, FLEXIVEL, TORCIDO, CLASSE 4 OU 5, ISOLACAO EM PVC/D, 300 V, 2 CONDUTORES DE 2,5 MM2	M		4,79
SINAPI-I	11892	CORDAO DE COBRE, FLEXIVEL, TORCIDO, CLASSE 4 OU 5, ISOLACAO EM PVC/D, 300 V, 2 CONDUTORES DE 4 MM2	M		7,83
SINAPI-I	37601	CORDEL DETONANTE, NP 05 G/M	M		8,47
SINAPI-I	1634	CORDEL DETONANTE, NP 10 G/M	M		8,75
SINAPI-I	5086	CORRENTE DE ELO CURTO COMUM, SOLDADA, GALVANIZADA, ESPESSURA DO ELO = 1/2" (12,5 MM)	KG		31,09
SINAPI-I	11280	CORTADEIRA DE PISO DE CONCRETO E ASFALTO, PARA DISCO PADRAO DE DIAMETRO 350 MM (14") OU 450 MM (18") , MOTOR A GASOLINA, POTENCIA 13 HP, SEM DISCO	UN		12.164,60
SINAPI-I	40519	CORTADEIRA HIDRAULICA DE VERGALHAO, PARA ACO DE DIAMETRO ATÉ 50 MM, MOTOR ELÉTRICO TRIFÁSICO, POTENCIA DE 5,5 HP A 7,5 HP	UN		100.280,81
SINAPI-I	39869	COTOVELO BRONZE/LATAO (REF 707-3) SEM ANEL DE SOLDA, BOLSA X ROSCA F, 15MM X 1/2"	UN		12,99
SINAPI-I	39870	COTOVELO BRONZE/LATAO (REF 707-3) SEM ANEL DE SOLDA, BOLSA X ROSCA F, 22MM X 1/2"	UN		19,88
SINAPI-I	39871	COTOVELO BRONZE/LATAO (REF 707-3) SEM ANEL DE SOLDA, BOLSA X ROSCA F, 22MM X 3/4"	UN		22,28
SINAPI-I	12722	COTOVELO DE COBRE 90 GRAUS (REF 607) SEM ANEL DE SOLDA, BOLSA X BOLSA, 104 MM	UN		745,61
SINAPI-I	12714	COTOVELO DE COBRE 90 GRAUS (REF 607) SEM ANEL DE SOLDA, BOLSA X BOLSA, 15 MM	UN		4,87
SINAPI-I	12715	COTOVELO DE COBRE 90 GRAUS (REF 607) SEM ANEL DE SOLDA, BOLSA X BOLSA, 22 MM	UN		10,99
SINAPI-I	12716	COTOVELO DE COBRE 90 GRAUS (REF 607) SEM ANEL DE SOLDA, BOLSA X BOLSA, 28 MM	UN		18,87
SINAPI-I	12717	COTOVELO DE COBRE 90 GRAUS (REF 607) SEM ANEL DE SOLDA, BOLSA X BOLSA, 35 MM	UN		37,09
SINAPI-I	12718	COTOVELO DE COBRE 90 GRAUS (REF 607) SEM ANEL DE SOLDA, BOLSA X BOLSA, 42 MM	UN		56,93
SINAPI-I	12719	COTOVELO DE COBRE 90 GRAUS (REF 607) SEM ANEL DE SOLDA, BOLSA X BOLSA, 54 MM	UN		90,37
SINAPI-I	12720	COTOVELO DE COBRE 90 GRAUS (REF 607) SEM ANEL DE SOLDA, BOLSA X BOLSA, 66 MM	UN		314,67
SINAPI-I	12721	COTOVELO DE COBRE 90 GRAUS (REF 607) SEM ANEL DE SOLDA, BOLSA X BOLSA, 79 MM	UN		301,74
SINAPI-I	3468	COTOVELO DE REDUCAO 90 GRAUS DE FERRO GALVANIZADO, COM ROSCA BSP, DE 1 1/2" X 1"	UN		47,39
SINAPI-I	3465	COTOVELO DE REDUCAO 90 GRAUS DE FERRO GALVANIZADO, COM ROSCA BSP, DE 1 1/2" X 3/4"	UN		47,37
SINAPI-I	12403	COTOVELO DE REDUCAO 90 GRAUS DE FERRO GALVANIZADO, COM ROSCA BSP, DE 1 1/4" X 1"	UN		33,76
SINAPI-I	3463	COTOVELO DE REDUCAO 90 GRAUS DE FERRO GALVANIZADO, COM ROSCA BSP, DE 1" X 1/2"	UN		19,73
SINAPI-I	3464	COTOVELO DE REDUCAO 90 GRAUS DE FERRO GALVANIZADO, COM ROSCA BSP, DE 1" X 3/4"	UN		19,73
SINAPI-I	3466	COTOVELO DE REDUCAO 90 GRAUS DE FERRO GALVANIZADO, COM ROSCA BSP, DE 2 1/2" X 2"	UN		120,31
SINAPI-I	3467	COTOVELO DE REDUCAO 90 GRAUS DE FERRO GALVANIZADO, COM ROSCA BSP, DE 2" X 1 1/2"	UN		67,95
SINAPI-I	3462	COTOVELO DE REDUCAO 90 GRAUS DE FERRO GALVANIZADO, COM ROSCA BSP, DE 3/4" X 1/2"	UN		13,01
SINAPI-I	3446	COTOVELO 45 GRAUS DE FERRO GALVANIZADO, COM ROSCA BSP, DE 1 1/2"	UN		40,06
SINAPI-I	3445	COTOVELO 45 GRAUS DE FERRO GALVANIZADO, COM ROSCA BSP, DE 1 1/4"	UN		32,70
SINAPI-I	3441	COTOVELO 45 GRAUS DE FERRO GALVANIZADO, COM ROSCA BSP, DE 1/2"	UN		9,23
SINAPI-I	3444	COTOVELO 45 GRAUS DE FERRO GALVANIZADO, COM ROSCA BSP, DE 1"	UN		20,13
SINAPI-I	12402	COTOVELO 45 GRAUS DE FERRO GALVANIZADO, COM ROSCA BSP, DE 2 1/2"	UN		112,60
SINAPI-I	3447	COTOVELO 45 GRAUS DE FERRO GALVANIZADO, COM ROSCA BSP, DE 2"	UN		58,25
SINAPI-I	3442	COTOVELO 45 GRAUS DE FERRO GALVANIZADO, COM ROSCA BSP, DE 3/4"	UN		13,80
SINAPI-I	3448	COTOVELO 45 GRAUS DE FERRO GALVANIZADO, COM ROSCA BSP, DE 3"	UN		164,62
SINAPI-I	3449	COTOVELO 45 GRAUS DE FERRO GALVANIZADO, COM ROSCA BSP, DE 4"	UN		288,45
SINAPI-I	37438	COTOVELO 45 GRAUS, PEAD PE 100, DE 125 MM, PARA ELETROFUSAO	UN		232,23
SINAPI-I	37439	COTOVELO 45 GRAUS, PEAD PE 100, DE 200 MM, PARA ELETROFUSAO	UN		1.518,32
SINAPI-I	37435	COTOVELO 45 GRAUS, PEAD PE 100, DE 32 MM, PARA ELETROFUSAO	UN		27,29
SINAPI-I	37436	COTOVELO 45 GRAUS, PEAD PE 100, DE 40 MM, PARA ELETROFUSAO	UN		32,21
SINAPI-I	37437	COTOVELO 45 GRAUS, PEAD PE 100, DE 63 MM, PARA ELETROFUSAO	UN		46,58
SINAPI-I	3473	COTOVELO 90 GRAUS DE FERRO GALVANIZADO, COM ROSCA BSP MACHO/FEMEA, DE 1 1/2"	UN		45,29
SINAPI-I	3474	COTOVELO 90 GRAUS DE FERRO GALVANIZADO, COM ROSCA BSP MACHO/FEMEA, DE 1 1/4"	UN		37,33
SINAPI-I	3450	COTOVELO 90 GRAUS DE FERRO GALVANIZADO, COM ROSCA BSP MACHO/FEMEA, DE 1/2"	UN		10,82
SINAPI-I	3443	COTOVELO 90 GRAUS DE FERRO GALVANIZADO, COM ROSCA BSP MACHO/FEMEA, DE 1"	UN		23,22
SINAPI-I	3453	COTOVELO 90 GRAUS DE FERRO GALVANIZADO, COM ROSCA BSP MACHO/FEMEA, DE 2 1/2"	UN		132,20
SINAPI-I	3452	COTOVELO 90 GRAUS DE FERRO GALVANIZADO, COM ROSCA BSP MACHO/FEMEA, DE 2"	UN		65,25
SINAPI-I	3451	COTOVELO 90 GRAUS DE FERRO GALVANIZADO, COM ROSCA BSP MACHO/FEMEA, DE 3/4"	UN		12,94
SINAPI-I	3454	COTOVELO 90 GRAUS DE FERRO GALVANIZADO, COM ROSCA BSP MACHO/FEMEA, DE 3"	UN		201,07
SINAPI-I	3458	COTOVELO 90 GRAUS DE FERRO GALVANIZADO, COM ROSCA BSP, DE 1 1/2"	UN		36,30
SINAPI-I	3457	COTOVELO 90 GRAUS DE FERRO GALVANIZADO, COM ROSCA BSP, DE 1 1/4"	UN		27,25
SINAPI-I	3455	COTOVELO 90 GRAUS DE FERRO GALVANIZADO, COM ROSCA BSP, DE 1/2"	UN		7,74
SINAPI-I	3472	COTOVELO 90 GRAUS DE FERRO GALVANIZADO, COM ROSCA BSP, DE 1"	UN		17,39
SINAPI-I	3470	COTOVELO 90 GRAUS DE FERRO GALVANIZADO, COM ROSCA BSP, DE 2 1/2"	UN		101,37
SINAPI-I	3471	COTOVELO 90 GRAUS DE FERRO GALVANIZADO, COM ROSCA BSP, DE 2"	UN		55,70
SINAPI-I	3456	COTOVELO 90 GRAUS DE FERRO GALVANIZADO, COM ROSCA BSP, DE 3/4"	UN		11,58
SINAPI-I	3459	COTOVELO 90 GRAUS DE FERRO GALVANIZADO, COM ROSCA BSP, DE 3"	UN		142,98
SINAPI-I	3469	COTOVELO 90 GRAUS DE FERRO GALVANIZADO, COM ROSCA BSP, DE 4"	UN		271,92
SINAPI-I	3460	COTOVELO 90 GRAUS DE FERRO GALVANIZADO, COM ROSCA BSP, DE 5"	UN		396,77
SINAPI-I	3461	COTOVELO 90 GRAUS DE FERRO GALVANIZADO, COM ROSCA BSP, DE 6"	UN		1.014,11
SINAPI-I	37433	COTOVELO 90 GRAUS, PEAD PE 100, DE 125 MM, PARA ELETROFUSAO	UN		232,23
SINAPI-I	37430	COTOVELO 90 GRAUS, PEAD PE 100, DE 20 MM, PARA ELETROFUSAO	UN		29,10
SINAPI-I	37434	COTOVELO 90 GRAUS, PEAD PE 100, DE 200 MM, PARA ELETROFUSAO	UN		2.165,34
SINAPI-I	37431	COTOVELO 90 GRAUS, PEAD PE 100, DE 32 MM, PARA ELETROFUSAO	UN		39,48
SINAPI-I	37432	COTOVELO 90 GRAUS, PEAD PE 100, DE 63 MM, PARA ELETROFUSAO	UN		72,82
SINAPI-I	37413	COTOVELO/JOELHO COM ADAPTADOR, 90 GRAUS, EM POLIPROPILENO, PN 16, PARA TUBOS PEAD, 20 MM X 1/2" - LIGACAO PREDIAL DE AGUA	UN		3,83
SINAPI-I	37414	COTOVELO/JOELHO COM ADAPTADOR, 90 GRAUS, EM POLIPROPILENO, PN 16, PARA TUBOS PEAD, 32 MM X 1" - LIGACAO PREDIAL DE AGUA	UN		4,34
SINAPI-I	37415	COTOVELO/JOELHO COM ADAPTADOR, 90 GRAUS, EM POLIPROPILENO, PN 16, PARA TUBOS PEAD, 20 X 20 MM - LIGACAO PREDIAL DE AGUA	UN		7,90
SINAPI-I	37416	COTOVELO/JOELHO 90 GRAUS, EM POLIPROPILENO, PN 16, PARA TUBOS PEAD, 20 X 20 MM - LIGACAO PREDIAL DE AGUA	UN		3,58
SINAPI-I	37417	COTOVELO/JOELHO 90 GRAUS, EM POLIPROPILENO, PN 16, PARA TUBOS PEAD, 32 X 32 MM - LIGACAO PREDIAL DE AGUA	UN		5,15

FONTE	CÓDIGO	DESCRIÇÃO	UNIDADE	DESONERADO	NÃO DESONERADO
SINAPI-I	40409	CURVA 180 GRAUS, DE PVC RIGIDO ROSCAVEL, DE 1/2", PARA ELETRODUTO	UN		3,07
SINAPI-I	39276	CURVA 180 GRAUS, DE PVC RIGIDO ROSCAVEL, DE 1", PARA ELETRODUTO	UN		7,81
SINAPI-I	39277	CURVA 180 GRAUS, DE PVC RIGIDO ROSCAVEL, DE 2", PARA ELETRODUTO	UN		21,09
SINAPI-I	12034	CURVA 180 GRAUS, DE PVC RIGIDO ROSCAVEL, DE 3/4", PARA ELETRODUTO	UN		5,98
SINAPI-I	39879	CURVA 45 GRAUS DE COBRE (REF 606) SEM ANEL DE SOLDA, BOLSA X BOLSA, 15 MM	UN		4,84
SINAPI-I	39880	CURVA 45 GRAUS DE COBRE (REF 606) SEM ANEL DE SOLDA, BOLSA X BOLSA, 22 MM	UN		10,71
SINAPI-I	39881	CURVA 45 GRAUS DE COBRE (REF 606) SEM ANEL DE SOLDA, BOLSA X BOLSA, 28 MM	UN		17,20
SINAPI-I	39882	CURVA 45 GRAUS DE COBRE (REF 606) SEM ANEL DE SOLDA, BOLSA X BOLSA, 35 MM	UN		45,30
SINAPI-I	39883	CURVA 45 GRAUS DE COBRE (REF 606) SEM ANEL DE SOLDA, BOLSA X BOLSA, 42 MM	UN		72,33
SINAPI-I	39884	CURVA 45 GRAUS DE COBRE (REF 606) SEM ANEL DE SOLDA, BOLSA X BOLSA, 54 MM	UN		107,43
SINAPI-I	39885	CURVA 45 GRAUS DE COBRE (REF 606) SEM ANEL DE SOLDA, BOLSA X BOLSA, 66 MM	UN		255,33
SINAPI-I	1777	CURVA 45 GRAUS DE FERRO GALVANIZADO, COM ROSCA BSP FEMEA, DE 1 1/2"	UN		92,31
SINAPI-I	1819	CURVA 45 GRAUS DE FERRO GALVANIZADO, COM ROSCA BSP FEMEA, DE 1 1/4"	UN		67,16
SINAPI-I	1775	CURVA 45 GRAUS DE FERRO GALVANIZADO, COM ROSCA BSP FEMEA, DE 1/2"	UN		20,08
SINAPI-I	1776	CURVA 45 GRAUS DE FERRO GALVANIZADO, COM ROSCA BSP FEMEA, DE 1"	UN		54,64
SINAPI-I	1778	CURVA 45 GRAUS DE FERRO GALVANIZADO, COM ROSCA BSP FEMEA, DE 2 1/2"	UN		223,44
SINAPI-I	1818	CURVA 45 GRAUS DE FERRO GALVANIZADO, COM ROSCA BSP FEMEA, DE 2"	UN		148,32
SINAPI-I	1820	CURVA 45 GRAUS DE FERRO GALVANIZADO, COM ROSCA BSP FEMEA, DE 3/4"	UN		29,00
SINAPI-I	1779	CURVA 45 GRAUS DE FERRO GALVANIZADO, COM ROSCA BSP FEMEA, DE 3"	UN		324,96
SINAPI-I	1780	CURVA 45 GRAUS DE FERRO GALVANIZADO, COM ROSCA BSP FEMEA, DE 4"	UN		669,91
SINAPI-I	1783	CURVA 45 GRAUS DE FERRO GALVANIZADO, COM ROSCA BSP MACHO/FEMEA, DE 1 1/2"	UN		70,83
SINAPI-I	1782	CURVA 45 GRAUS DE FERRO GALVANIZADO, COM ROSCA BSP MACHO/FEMEA, DE 1 1/4"	UN		56,00
SINAPI-I	1817	CURVA 45 GRAUS DE FERRO GALVANIZADO, COM ROSCA BSP MACHO/FEMEA, DE 1/2"	UN		16,69
SINAPI-I	1781	CURVA 45 GRAUS DE FERRO GALVANIZADO, COM ROSCA BSP MACHO/FEMEA, DE 1"	UN		36,49
SINAPI-I	1784	CURVA 45 GRAUS DE FERRO GALVANIZADO, COM ROSCA BSP MACHO/FEMEA, DE 2 1/2"	UN		200,01
SINAPI-I	1810	CURVA 45 GRAUS DE FERRO GALVANIZADO, COM ROSCA BSP MACHO/FEMEA, DE 2"	UN		110,94
SINAPI-I	1811	CURVA 45 GRAUS DE FERRO GALVANIZADO, COM ROSCA BSP MACHO/FEMEA, DE 3/4"	UN		24,00
SINAPI-I	1812	CURVA 45 GRAUS DE FERRO GALVANIZADO, COM ROSCA BSP MACHO/FEMEA, DE 3"	UN		280,05
SINAPI-I	40386	CURVA 45 GRAUS EM ACO CARBONO, SOLDABEL, PRESSAO 3.000 LBS, DN 1 1/2"	UN		96,36
SINAPI-I	40384	CURVA 45 GRAUS EM ACO CARBONO, SOLDABEL, PRESSAO 3.000 LBS, DN 1 1/4"	UN		65,97
SINAPI-I	40379	CURVA 45 GRAUS EM ACO CARBONO, SOLDABEL, PRESSAO 3.000 LBS, DN 1/2"	UN		22,81
SINAPI-I	40423	CURVA 45 GRAUS EM ACO CARBONO, SOLDABEL, PRESSAO 3.000 LBS, DN 1"	UN		43,16
SINAPI-I	40389	CURVA 45 GRAUS EM ACO CARBONO, SOLDABEL, PRESSAO 3.000 LBS, DN 2 1/2"	UN		273,72
SINAPI-I	40388	CURVA 45 GRAUS EM ACO CARBONO, SOLDABEL, PRESSAO 3.000 LBS, DN 2"	UN		137,01
SINAPI-I	40381	CURVA 45 GRAUS EM ACO CARBONO, SOLDABEL, PRESSAO 3.000 LBS, DN 3/4"	UN		30,41
SINAPI-I	40391	CURVA 45 GRAUS EM ACO CARBONO, SOLDABEL, PRESSAO 3.000 LBS, DN 3"	UN		710,43
SINAPI-I	40414	CURVA 45 GRAUS RANHURADA EM FERRO FUNDIDO, DN 50 MM (2")	UN		20,76
SINAPI-I	40416	CURVA 45 GRAUS RANHURADA EM FERRO FUNDIDO, DN 65 MM (2 1/2")	UN		28,70
SINAPI-I	40418	CURVA 45 GRAUS RANHURADA EM FERRO FUNDIDO, DN 80 MM (3")	UN		34,24
SINAPI-I	2609	CURVA 45 GRAUS, PARA ELETRODUTO, EM ACO GALVANIZADO ELETROLITICO, DIAMETRO DE 20 MM (3/4")	UN		3,23
SINAPI-I	2634	CURVA 45 GRAUS, PARA ELETRODUTO, EM ACO GALVANIZADO ELETROLITICO, DIAMETRO DE 25 MM (1")	UN		4,24
SINAPI-I	2611	CURVA 45 GRAUS, PARA ELETRODUTO, EM ACO GALVANIZADO ELETROLITICO, DIAMETRO DE 40 MM (1 1/2")	UN		11,97
SINAPI-I	34359	CURVA 90 GRAUS DE BARRA CHATA EM ALUMINIO 3/4" X 1/4" X 300 MM	UN		9,44
SINAPI-I	1789	CURVA 90 GRAUS DE FERRO GALVANIZADO, COM ROSCA BSP FEMEA, DE 1 1/2"	UN		88,60
SINAPI-I	1788	CURVA 90 GRAUS DE FERRO GALVANIZADO, COM ROSCA BSP FEMEA, DE 1 1/4"	UN		71,02
SINAPI-I	1786	CURVA 90 GRAUS DE FERRO GALVANIZADO, COM ROSCA BSP FEMEA, DE 1/2"	UN		17,63
SINAPI-I	1787	CURVA 90 GRAUS DE FERRO GALVANIZADO, COM ROSCA BSP FEMEA, DE 1"	UN		42,22
SINAPI-I	1791	CURVA 90 GRAUS DE FERRO GALVANIZADO, COM ROSCA BSP FEMEA, DE 2 1/2"	UN		256,04
SINAPI-I	1790	CURVA 90 GRAUS DE FERRO GALVANIZADO, COM ROSCA BSP FEMEA, DE 2"	UN		147,54
SINAPI-I	1813	CURVA 90 GRAUS DE FERRO GALVANIZADO, COM ROSCA BSP FEMEA, DE 3/4"	UN		27,98
SINAPI-I	1792	CURVA 90 GRAUS DE FERRO GALVANIZADO, COM ROSCA BSP FEMEA, DE 3"	UN		345,62
SINAPI-I	1793	CURVA 90 GRAUS DE FERRO GALVANIZADO, COM ROSCA BSP FEMEA, DE 4"	UN		698,39
SINAPI-I	1809	CURVA 90 GRAUS DE FERRO GALVANIZADO, COM ROSCA BSP MACHO/FEMEA, DE 1 1/2"	UN		83,06
SINAPI-I	1814	CURVA 90 GRAUS DE FERRO GALVANIZADO, COM ROSCA BSP MACHO/FEMEA, DE 1 1/4"	UN		68,23
SINAPI-I	1803	CURVA 90 GRAUS DE FERRO GALVANIZADO, COM ROSCA BSP MACHO/FEMEA, DE 1/2"	UN		17,24
SINAPI-I	1805	CURVA 90 GRAUS DE FERRO GALVANIZADO, COM ROSCA BSP MACHO/FEMEA, DE 1"	UN		39,60
SINAPI-I	1821	CURVA 90 GRAUS DE FERRO GALVANIZADO, COM ROSCA BSP MACHO/FEMEA, DE 2 1/2"	UN		233,93
SINAPI-I	1806	CURVA 90 GRAUS DE FERRO GALVANIZADO, COM ROSCA BSP MACHO/FEMEA, DE 2"	UN		139,24
SINAPI-I	1804	CURVA 90 GRAUS DE FERRO GALVANIZADO, COM ROSCA BSP MACHO/FEMEA, DE 3/4"	UN		24,54
SINAPI-I	1807	CURVA 90 GRAUS DE FERRO GALVANIZADO, COM ROSCA BSP MACHO/FEMEA, DE 3"	UN		334,56
SINAPI-I	1808	CURVA 90 GRAUS DE FERRO GALVANIZADO, COM ROSCA BSP MACHO/FEMEA, DE 4"	UN		670,74
SINAPI-I	1797	CURVA 90 GRAUS DE FERRO GALVANIZADO, COM ROSCA BSP MACHO, DE 1 1/2"	UN		100,60
SINAPI-I	1796	CURVA 90 GRAUS DE FERRO GALVANIZADO, COM ROSCA BSP MACHO, DE 1 1/4"	UN		77,17
SINAPI-I	1794	CURVA 90 GRAUS DE FERRO GALVANIZADO, COM ROSCA BSP MACHO, DE 1/2"	UN		18,42
SINAPI-I	1816	CURVA 90 GRAUS DE FERRO GALVANIZADO, COM ROSCA BSP MACHO, DE 1"	UN		41,53
SINAPI-I	1815	CURVA 90 GRAUS DE FERRO GALVANIZADO, COM ROSCA BSP MACHO, DE 2 1/2"	UN		318,96
SINAPI-I	1798	CURVA 90 GRAUS DE FERRO GALVANIZADO, COM ROSCA BSP MACHO, DE 2"	UN		142,72
SINAPI-I	1795	CURVA 90 GRAUS DE FERRO GALVANIZADO, COM ROSCA BSP MACHO, DE 3/4"	UN		25,52
SINAPI-I	1799	CURVA 90 GRAUS DE FERRO GALVANIZADO, COM ROSCA BSP MACHO, DE 3"	UN		415,42
SINAPI-I	1800	CURVA 90 GRAUS DE FERRO GALVANIZADO, COM ROSCA BSP MACHO, DE 4"	UN		793,11
SINAPI-I	1802	CURVA 90 GRAUS DE FERRO GALVANIZADO, COM ROSCA BSP MACHO, DE 6"	UN		1.983,88
SINAPI-I	40385	CURVA 90 GRAUS EM ACO CARBONO, RAIO CURTO, SOLDABEL, PRESSAO 3.000 LBS, DN 1 1/2"	UN		96,36
SINAPI-I	40383	CURVA 90 GRAUS EM ACO CARBONO, RAIO CURTO, SOLDABEL, PRESSAO 3.000 LBS, DN 1 1/4"	UN		65,97
SINAPI-I	40378	CURVA 90 GRAUS EM ACO CARBONO, RAIO CURTO, SOLDABEL, PRESSAO 3.000 LBS, DN 1/2"	UN		22,81
SINAPI-I	40382	CURVA 90 GRAUS EM ACO CARBONO, RAIO CURTO, SOLDABEL, PRESSAO 3.000 LBS, DN 1"	UN		43,16
SINAPI-I	40422	CURVA 90 GRAUS EM ACO CARBONO, RAIO CURTO, SOLDABEL, PRESSAO 3.000 LBS, DN 2 1/2"	UN		294,04
SINAPI-I	40387	CURVA 90 GRAUS EM ACO CARBONO, RAIO CURTO, SOLDABEL, PRESSAO 3.000 LBS, DN 2"	UN		149,71
SINAPI-I	40380	CURVA 90 GRAUS EM ACO CARBONO, RAIO CURTO, SOLDABEL, PRESSAO 3.000 LBS, DN 3/4"	UN		30,41
SINAPI-I	40390	CURVA 90 GRAUS EM ACO CARBONO, RAIO CURTO, SOLDABEL, PRESSAO 3.000 LBS, DN 3"	UN		619,27
SINAPI-I	40413	CURVA 90 GRAUS RANHURADA EM FERRO FUNDIDO, DN 50 MM (2")	UN		22,56
SINAPI-I	40415	CURVA 90 GRAUS RANHURADA EM FERRO FUNDIDO, DN 65 MM (2 1/2")	UN		32,14
SINAPI-I	40417	CURVA 90 GRAUS RANHURADA EM FERRO FUNDIDO, DN 80 MM (3")	UN		37,92
SINAPI-I	39271	CURVA 90 GRAUS, CURTA, DE PVC RIGIDO ROSCAVEL, DE 1/2", PARA ELETRODUTO	UN		2,66
SINAPI-I	39273	CURVA 90 GRAUS, CURTA, DE PVC RIGIDO ROSCAVEL, DE 1", PARA ELETRODUTO	UN		4,51
SINAPI-I	39272	CURVA 90 GRAUS, CURTA, DE PVC RIGIDO ROSCAVEL, DE 3/4", PARA ELETRODUTO	UN		3,27
SINAPI-I	1875	CURVA 90 GRAUS, LONGA, DE PVC RIGIDO ROSCAVEL, DE 1 1/2", PARA ELETRODUTO	UN		7,21
SINAPI-I	1874	CURVA 90 GRAUS, LONGA, DE PVC RIGIDO ROSCAVEL, DE 1 1/4", PARA ELETRODUTO	UN		5,96
SINAPI-I	1870	CURVA 90 GRAUS, LONGA, DE PVC RIGIDO ROSCAVEL, DE 1/2", PARA ELETRODUTO	UN		3,44
SINAPI-I	1884	CURVA 90 GRAUS, LONGA, DE PVC RIGIDO ROSCAVEL, DE 1", PARA ELETRODUTO	UN		5,28
SINAPI-I	1887	CURVA 90 GRAUS, LONGA, DE PVC RIGIDO ROSCAVEL, DE 2 1/2", PARA ELETRODUTO	UN		29,91
SINAPI-I	1876	CURVA 90 GRAUS, LONGA, DE PVC RIGIDO ROSCAVEL, DE 2", PARA ELETRODUTO	UN		11,72
SINAPI-I	1879	CURVA 90 GRAUS, LONGA, DE PVC RIGIDO ROSCAVEL, DE 3/4", PARA ELETRODUTO	UN		3,48
SINAPI-I	1877	CURVA 90 GRAUS, LONGA, DE PVC RIGIDO ROSCAVEL, DE 3", PARA ELETRODUTO	UN		29,95
SINAPI-I	1878	CURVA 90 GRAUS, LONGA, DE PVC RIGIDO ROSCAVEL, DE 4", PARA ELETRODUTO	UN		60,17
SINAPI-I	2621	CURVA 90 GRAUS, PARA ELETRODUTO, EM ACO GALVANIZADO ELETROLITICO, DIAMETRO DE 100 MM (4")	UN		102,42
SINAPI-I	2616	CURVA 90 GRAUS, PARA ELETRODUTO, EM ACO GALVANIZADO ELETROLITICO, DIAMETRO DE 15 MM (1/2")	UN		2,90
SINAPI-I	2633	CURVA 90 GRAUS, PARA ELETRODUTO, EM ACO GALVANIZADO ELETROLITICO, DIAMETRO DE 20 MM (3/4")	UN		3,28
SINAPI-I	2617	CURVA 90 GRAUS, PARA ELETRODUTO, EM ACO GALVANIZADO ELETROLITICO, DIAMETRO DE 25 MM (1")	UN		4,45
SINAPI-I	2618	CURVA 90 GRAUS, PARA ELETRODUTO, EM ACO GALVANIZADO ELETROLITICO, DIAMETRO DE 32 MM (1 1/4")	UN		10,14
SINAPI-I	2632	CURVA 90 GRAUS, PARA ELETRODUTO, EM ACO GALVANIZADO ELETROLITICO, DIAMETRO DE 40 MM (1 1/2")	UN		12,37
SINAPI-I	2631	CURVA 90 GRAUS, PARA ELETRODUTO, EM ACO GALVANIZADO ELETROLITICO, DIAMETRO DE 50 MM (2")	UN		18,16

FORTE	CÓDIGO	DESCRIÇÃO	UNIDADE	DESONERADO	NÃO DESONERADO
SINAPI-I	38871	DISTRIBUIDOR METALICO, COM ROSCA, 3 SAIDAS, DN 3/4" X 1/2", PARA CONEXAO COM ANEL DESLIZANTE EM TUBO PEX PARA INST. AGUA QUENTE/FRIA	UN		25,99
SINAPI-I	39283	DISTRIBUIDOR, PLASTICO, 2 SAIDAS, DN 32 X 16 MM, PARA CONEXAO COM CRIMPAGEM, EM TUBO PEX PARA INST. AGUA QUENTE/FRIA	UN		121,76
SINAPI-I	39285	DISTRIBUIDOR, PLASTICO, 2 SAIDAS, DN 32 X 25 MM, PARA CONEXAO COM CRIMPAGEM, EM TUBO PEX PARA INST. AGUA QUENTE/FRIA	UN		139,16
SINAPI-I	39286	DISTRIBUIDOR, PLASTICO, 3 SAIDAS, DN 32 X 16 MM, PARA CONEXAO COM CRIMPAGEM, EM TUBO PEX PARA INST. AGUA QUENTE/FRIA	UN		133,37
SINAPI-I	39288	DISTRIBUIDOR, PLASTICO, 3 SAIDAS, DN 32 X 25 MM, PARA CONEXAO COM CRIMPAGEM, EM TUBO PEX PARA INST. AGUA QUENTE/FRIA	UN		162,34
SINAPI-I	44476	DIVISORIA EM GRANITO, COM DUAS FACES POLIDAS, TIPO ANDORINHA/ QUARTZ/ CASTELO/ CORUMBA OU OUTROS EQUIVALENTES DA REGIAO, E= *3,0* CM	M2		752,83
SINAPI-I	10629	DIVISORIA EM MARMORE, COM DUAS FACES POLIDAS, BRANCO COMUM, E= *3,0* CM	M2		914,58
SINAPI-I	10698	DIVISORIA, PLACA PRE-MOLDADA EM GRANILITE, MARMORITE OU GRANITINA, E = *3 CM	M2		207,56
SINAPI-I	40521	DOBRADEIRA ELETROMECANICA DE VERGALHAO, PARA ACO DE DIAMETRO ATE 1 1/2", MOTOR ELETRICO TRIFASICO, POTENCIA DE 3 HP ATE 5 HP	UN		106.281,52
SINAPI-I	2432	DOBRADICA EM ACO/FERRO, 3" X 2 1/2" X 3", E= 1,9 A 2 MM, COM ANEL, CROMADO OU ZINCADO, TAMPA BOLA, COM PARAFUSOS	UN		18,17
SINAPI-I	2433	DOBRADICA EM ACO/FERRO, 3" X 2 1/2", E= 1,2 A 1,8 MM, SEM ANEL, CROMADO OU ZINCADO, TAMPA CHATA, COM PARAFUSOS	UN		6,15
SINAPI-I	2418	DOBRADICA EM ACO/FERRO, 3" X 2 1/2", E= 1,2 A 1,8 MM, SEM ANEL, CROMADO OU ZINCADO, TAMPA BOLA, COM PARAFUSOS	UN		8,43
SINAPI-I	2420	DOBRADICA EM ACO/FERRO, 3" X 2 1/2", E= 1,9 A 2 MM, SEM ANEL, CROMADO OU ZINCADO, TAMPA BOLA, COM PARAFUSOS	UN		10,57
SINAPI-I	11447	DOBRADICA EM LATAO, 3" X 2 1/2", E= 1,9 A 2 MM, COM ANEL, CROMADO, TAMPA BOLA, COM PARAFUSOS	UN		20,89
SINAPI-I	11451	DOBRADICA TIPO VAI-E-VEM EM ACO/FERRO, TAMANHO 3", GALVANIZADO, COM PARAFUSOS	UN		56,01
SINAPI-I	11116	DOMOS INDIVIDUAL EM ACRILICO BRANCO *95 X 95* CM, SEM INSTALACAO	UN		838,13
SINAPI-I	38411	DOSADOR DE AREIA, CAPACIDADE DE *26* LITROS	UN		1.696,60
SINAPI-I	38189	DUCHA / CHUVEIRO METALICO, DE PAREDE, ARTICULAVEL, COM BRACO/CANO, SEM DESVIADOR	UN		209,39
SINAPI-I	38190	DUCHA / CHUVEIRO METALICO, DE PAREDE, ARTICULAVEL, COM DESVIADOR E DUCHA MANUAL	UN		441,12
SINAPI-I	7608	DUCHA / CHUVEIRO PLASTICO SIMPLES, 5", BRANCO, PARA ACOPLAR EM HASTE 1/2", AGUA FRIA	UN		13,33
SINAPI-I	1370	DUCHA HIGIENICA PLASTICA COM REGISTRO METALICO 1/2"	UN		115,75
SINAPI-I	36516	DUMPER COM CAPACIDADE DE CARGA DE 1700 KG, PARTIDA ELETRICA, MOTOR DIESEL COM POTENCIA DE 16 CV	UN		135.491,73
SINAPI-I	34777	ELEMENTO VAZADO CERAMICO DIAGONAL (TIPO FLOR/QUADRADO/XIS) 25 X 18 X 7 CM	UN		3,17
SINAPI-I	7272	ELEMENTO VAZADO CERAMICO QUADRADO (TIPO RETO OU REDONDO), *7 A 9 X 20 X 20* CM (L X A X C)	UN		2,67
SINAPI-I	10605	ELEMENTO VAZADO DE CONCRETO, QUADRICULADO, 1 FURO *10 X 10 X 10* CM	UN		4,55
SINAPI-I	10604	ELEMENTO VAZADO DE CONCRETO, QUADRICULADO, 1 FURO *20 X 10 X 7* CM	UN		10,61
SINAPI-I	672	ELEMENTO VAZADO DE CONCRETO, QUADRICULADO, 1 FURO *20 X 20 X 6,5* CM	UN		14,59
SINAPI-I	668	ELEMENTO VAZADO DE CONCRETO, QUADRICULADO, 16 FUROS *29 X 29 X 6* CM	UN		17,61
SINAPI-I	10578	ELEMENTO VAZADO DE CONCRETO, QUADRICULADO, 16 FUROS *33 X 33 X 10* CM	UN		20,51
SINAPI-I	666	ELEMENTO VAZADO DE CONCRETO, QUADRICULADO, 16 FUROS *40 X 40 X 7* CM	UN		22,81
SINAPI-I	665	ELEMENTO VAZADO DE CONCRETO, QUADRICULADO, 16 FUROS *50 X 50 X 7* CM	UN		30,51
SINAPI-I	10577	ELEMENTO VAZADO DE CONCRETO, QUADRICULADO, 25 FUROS *50 X 50 X 5* CM	UN		27,06
SINAPI-I	10583	ELEMENTO VAZADO DE CONCRETO, VENEZIANA *39 X 22 X 15* CM	UN		14,06
SINAPI-I	10579	ELEMENTO VAZADO DE CONCRETO, VENEZIANA *39 X 29 X 10* CM	UN		24,50
SINAPI-I	10582	ELEMENTO VAZADO DE CONCRETO, VENEZIANA *40 X 10 X 10* CM	UN		12,38
SINAPI-I	2436	ELETRICISTA (HORISTA)	H		21,03
SINAPI-I	40918	ELETRICISTA (MENSALISTA)	MES		3.696,68
SINAPI-I	2439	ELETRICISTA DE MANUTENCAO INDUSTRIAL (HORISTA)	H		21,03
SINAPI-I	40923	ELETRICISTA DE MANUTENCAO INDUSTRIAL (MENSALISTA)	MES		3.696,68
SINAPI-I	10998	ELETRODO REVESTIDO AWS - E-6010, DIAMETRO IGUAL A 4,00 MM	KG		26,20
SINAPI-I	11002	ELETRODO REVESTIDO AWS - E6013, DIAMETRO IGUAL A 2,50 MM	KG		24,00
SINAPI-I	10999	ELETRODO REVESTIDO AWS - E6013, DIAMETRO IGUAL A 4,00 MM	KG		23,06
SINAPI-I	10997	ELETRODO REVESTIDO AWS - E7018, DIAMETRO IGUAL A 4,00 MM	KG		25,00
SINAPI-I	2685	ELETRODUTO DE PVC RIGIDO ROSCAVEL DE 1", SEM LUVA	M		7,70
SINAPI-I	2680	ELETRODUTO DE PVC RIGIDO ROSCAVEL DE 1 1/2", SEM LUVA	M		11,27
SINAPI-I	2684	ELETRODUTO DE PVC RIGIDO ROSCAVEL DE 1 1/4", SEM LUVA	M		10,26
SINAPI-I	2673	ELETRODUTO DE PVC RIGIDO ROSCAVEL DE 1/2", SEM LUVA	M		3,96
SINAPI-I	2681	ELETRODUTO DE PVC RIGIDO ROSCAVEL DE 2", SEM LUVA	M		18,43
SINAPI-I	2682	ELETRODUTO DE PVC RIGIDO ROSCAVEL DE 2 1/2", SEM LUVA	M		26,88
SINAPI-I	2686	ELETRODUTO DE PVC RIGIDO ROSCAVEL DE 3", SEM LUVA	M		33,71
SINAPI-I	2674	ELETRODUTO DE PVC RIGIDO ROSCAVEL DE 3/4", SEM LUVA	M		4,93
SINAPI-I	2683	ELETRODUTO DE PVC RIGIDO ROSCAVEL DE 4", SEM LUVA	M		53,12
SINAPI-I	2676	ELETRODUTO DE PVC RIGIDO SOLDAVEL, CLASSE B, DE 20 MM	M		2,30
SINAPI-I	2678	ELETRODUTO DE PVC RIGIDO SOLDAVEL, CLASSE B, DE 25 MM	M		2,88
SINAPI-I	2679	ELETRODUTO DE PVC RIGIDO SOLDAVEL, CLASSE B, DE 32 MM	M		4,44
SINAPI-I	12070	ELETRODUTO DE PVC RIGIDO SOLDAVEL, CLASSE B, DE 40 MM	M		6,19
SINAPI-I	2675	ELETRODUTO DE PVC RIGIDO SOLDAVEL, CLASSE B, DE 50 MM	M		8,04
SINAPI-I	12067	ELETRODUTO DE PVC RIGIDO SOLDAVEL, CLASSE B, DE 60 MM	M		10,91
SINAPI-I	21136	ELETRODUTO EM ACO GALVANIZADO ELETROLITICO, LEVE, DIAMETRO 1", PAREDE DE 0,90 MM	M		8,67
SINAPI-I	21128	ELETRODUTO EM ACO GALVANIZADO ELETROLITICO, LEVE, DIAMETRO 3/4", PAREDE DE 0,90 MM	M		6,71
SINAPI-I	21130	ELETRODUTO EM ACO GALVANIZADO ELETROLITICO, SEMI-PESADO, DIAMETRO 1 1/2", PAREDE DE 1,20 MM	M		16,94
SINAPI-I	21135	ELETRODUTO EM ACO GALVANIZADO ELETROLITICO, SEMI-PESADO, DIAMETRO 1 1/4", PAREDE DE 1,20 MM	M		16,68
SINAPI-I	40401	ELETRODUTO FLEXIVEL PLANO EM PEAD, COR PRETA E LARANJA, DIAMETRO 32 MM	M		3,17
SINAPI-I	40402	ELETRODUTO FLEXIVEL PLANO EM PEAD, COR PRETA E LARANJA, DIAMETRO 40 MM	M		4,07
SINAPI-I	40400	ELETRODUTO FLEXIVEL PLANO EM PEAD, COR PRETA E LARANJA, DIAMETRO 25 MM	M		2,15
SINAPI-I	2504	ELETRODUTO FLEXIVEL, EM ACO GALVANIZADO, REVESTIDO EXTERNAMENTE COM PVC PRETO, DIAMETRO EXTERNO DE 25 MM (3/4"), TIPO SEALTUBO	M		7,44
SINAPI-I	2501	ELETRODUTO FLEXIVEL, EM ACO GALVANIZADO, REVESTIDO EXTERNAMENTE COM PVC PRETO, DIAMETRO EXTERNO DE 32 MM (1"), TIPO SEALTUBO	M		9,76
SINAPI-I	2502	ELETRODUTO FLEXIVEL, EM ACO GALVANIZADO, REVESTIDO EXTERNAMENTE COM PVC PRETO, DIAMETRO EXTERNO DE 40 MM (1 1/4"), TIPO SEALTUBO	M		14,73
SINAPI-I	2503	ELETRODUTO FLEXIVEL, EM ACO GALVANIZADO, REVESTIDO EXTERNAMENTE COM PVC PRETO, DIAMETRO EXTERNO DE 50 MM (1 1/2"), TIPO SEALTUBO	M		18,96
SINAPI-I	2500	ELETRODUTO FLEXIVEL, EM ACO GALVANIZADO, REVESTIDO EXTERNAMENTE COM PVC PRETO, DIAMETRO EXTERNO DE 60 MM (2"), TIPO SEALTUBO	M		25,25
SINAPI-I	2505	ELETRODUTO FLEXIVEL, EM ACO GALVANIZADO, REVESTIDO EXTERNAMENTE COM PVC PRETO, DIAMETRO EXTERNO DE 75 MM (2 1/2"), TIPO SEALTUBO	M		39,36
SINAPI-I	12056	ELETRODUTO FLEXIVEL, EM ACO, TIPO CONDUITE, DIAMETRO DE 1 1/2"	M		15,90
SINAPI-I	12057	ELETRODUTO FLEXIVEL, EM ACO, TIPO CONDUITE, DIAMETRO DE 1 1/4"	M		13,51
SINAPI-I	12059	ELETRODUTO FLEXIVEL, EM ACO, TIPO CONDUITE, DIAMETRO DE 1/2"	M		4,74
SINAPI-I	12058	ELETRODUTO FLEXIVEL, EM ACO, TIPO CONDUITE, DIAMETRO DE 1"	M		8,42
SINAPI-I	12060	ELETRODUTO FLEXIVEL, EM ACO, TIPO CONDUITE, DIAMETRO DE 2 1/2"	M		35,09
SINAPI-I	12061	ELETRODUTO FLEXIVEL, EM ACO, TIPO CONDUITE, DIAMETRO DE 2"	M		21,43
SINAPI-I	12062	ELETRODUTO FLEXIVEL, EM ACO, TIPO CONDUITE, DIAMETRO DE 3"	M		39,52
SINAPI-I	21137	ELETRODUTO METALICO FLEXIVEL REVESTIDO COM PVC PRETO, DIAMETRO EXTERNO DE 15 MM (3/8"), TIPO COPEX	M		6,87
SINAPI-I	2687	ELETRODUTO PVC FLEXIVEL CORRUGADO, COR AMARELA, DE 16 MM	M		2,01
SINAPI-I	2689	ELETRODUTO PVC FLEXIVEL CORRUGADO, COR AMARELA, DE 20 MM	M		2,39
SINAPI-I	2688	ELETRODUTO PVC FLEXIVEL CORRUGADO, COR AMARELA, DE 25 MM	M		2,59
SINAPI-I	2690	ELETRODUTO PVC FLEXIVEL CORRUGADO, COR AMARELA, DE 32 MM	M		4,43
SINAPI-I	39243	ELETRODUTO PVC FLEXIVEL CORRUGADO, REFORCADO, COR LARANJA, DE 20 MM, PARA LAJES E PISOS	M		2,92

FONTE	CÓDIGO	DESCRIÇÃO	UNIDADE	DESONERADO	NÃO DESONERADO
SINAPI-I	37554	ESGUICHO JATO REGULAVEL, TIPO ELKHART, ENGATE RAPIDO 1 1/2", PARA COMBATE A INCENDIO	UN		335,87
SINAPI-I	37555	ESGUICHO JATO REGULAVEL, TIPO ELKHART, ENGATE RAPIDO 2 1/2", PARA COMBATE A INCENDIO	UN		408,57
SINAPI-I	10902	ESGUICHO TIPO JATO SOLIDO, EM LATAO, ENGATE RAPIDO 1 1/2" X 13 MM, PARA MANGUEIRA EM INSTALCAO PREDIAL COMBATE A INCENDIO	UN		102,52
SINAPI-I	20965	ESGUICHO TIPO JATO SOLIDO, EM LATAO, ENGATE RAPIDO 1 1/2" X 16 MM, PARA MANGUEIRA EM INSTALCAO PREDIAL COMBATE A INCENDIO	UN		103,47
SINAPI-I	20966	ESGUICHO TIPO JATO SOLIDO, EM LATAO, ENGATE RAPIDO 1 1/2" X 19 MM, PARA MANGUEIRA EM INSTALCAO PREDIAL COMBATE A INCENDIO	UN		111,41
SINAPI-I	10903	ESGUICHO TIPO JATO SOLIDO, EM LATAO, ENGATE RAPIDO 2 1/2" X 13 MM, PARA MANGUEIRA EM INSTALCAO PREDIAL COMBATE A INCENDIO	UN		168,87
SINAPI-I	20967	ESGUICHO TIPO JATO SOLIDO, EM LATAO, ENGATE RAPIDO 2 1/2" X 16 MM, PARA MANGUEIRA EM INSTALCAO PREDIAL COMBATE A INCENDIO	UN		168,87
SINAPI-I	20968	ESGUICHO TIPO JATO SOLIDO, EM LATAO, ENGATE RAPIDO 2 1/2" X 19 MM, PARA MANGUEIRA EM INSTALCAO PREDIAL COMBATE A INCENDIO	UN		185,21
SINAPI-I	11359	ESMERILHADEIRA ANGULAR ELETRICA, DIAMETRO DO DISCO 7" (180 MM), ROTACAO 8500 RPM, POTENCIA 2400 W	UN		880,50
SINAPI-I	39017	ESPACADOR / DISTANCIADOR CIRCULAR COM ENTRADA LATERAL, EM PLASTICO, PARA VERGALHAO *4,2 A 12,5* MM, COBRIMENTO 20 MM	UN		0,22
SINAPI-I	39315	ESPACADOR / DISTANCIADOR TIPO GARRA DUPLA, EM PLASTICO, COBRIMENTO *20* MM, PARA FERRAGENS DE LAJES E FUNDO DE VIGAS	UN		0,35
SINAPI-I	39016	ESPACADOR / DISTANCIADOR TIPO PINO EM PLASTICO, PARA VERGALHAO ATE 10 MM, PARA APOIO DE ARMADURA	UN		0,36
SINAPI-I	39481	ESPACADOR OU DISTANCIADOR, EM PLASTICO, TIPO APOIO DE CORDOALHA (CARANGUEJO), PARA ARMADURA NEGATIVA E PROTENSAO, COBRIMENTO 50 MM	UN		1,74
SINAPI-I	39013	ESPACADOR/SEPARADOR/CENTRALIZADOR DE BARRA DE ACO, PLASTICO, (CHUMBADOR TIPO CARAMBOLA - CB), DIAMETRO INTERNO ATE 20 MM	UN		1,48
SINAPI-I	44919	ESPACADOR/SEPARADOR/CENTRALIZADOR DE BARRA DE ACO, PLASTICO, (CHUMBADOR TIPO CARAMBOLA - CB), DIAMETRO INTERNO ENTRE 25 A 32 MM	UN		2,77
SINAPI-I	40433	ESPACADOR/SEPARADOR DE CORDOALHA TIPO DISCO 12 FUROS DE 14 MM, PARA TIRANTES	UN		1,53
SINAPI-I	20219	ESPARGIDOR DE ASFALTO PRESSURIZADO, REBOCAVEL, TANQUE DE 2500 L, PNEUMATICO, COM MOTOR A GASOLINA 3,4HP	UN		116.000,00
SINAPI-I	36484	ESPARGIDOR DE ASFALTO PRESSURIZADO, TANQUE 6 M3 COM ISOLACAO TERMICA, AQUECIDO COM 2 MACARICOS, COM BARRA ESPARGIDORA 3,60 M, A SER MONTADO SOBRE CAMINHAO	UN		246.246,87
SINAPI-I	38367	ESPATULA DE ACO INOX COM CABO DE MADEIRA, LARGURA 8 CM	UN		24,87
SINAPI-I	38368	ESPATULA DE PLASTICO LISA, LARGURA 10 CM	UN		7,42
SINAPI-I	38091	ESPELHO / PLACA CEGA 4" X 2", PARA INSTALCAO DE TOMADAS E INTERRUPTORES	UN		2,57
SINAPI-I	38095	ESPELHO / PLACA CEGA 4" X 4", PARA INSTALCAO DE TOMADAS E INTERRUPTORES	UN		5,43
SINAPI-I	38092	ESPELHO / PLACA DE 1 POSTO 4" X 2", PARA INSTALCAO DE TOMADAS E INTERRUPTORES	UN		2,43
SINAPI-I	38093	ESPELHO / PLACA DE 2 POSTOS 4" X 2", PARA INSTALCAO DE TOMADAS E INTERRUPTORES	UN		2,52
SINAPI-I	38096	ESPELHO / PLACA DE 2 POSTOS 4" X 4", PARA INSTALCAO DE TOMADAS E INTERRUPTORES	UN		5,84
SINAPI-I	38094	ESPELHO / PLACA DE 3 POSTOS 4" X 2", PARA INSTALCAO DE TOMADAS E INTERRUPTORES	UN		3,08
SINAPI-I	38097	ESPELHO / PLACA DE 4 POSTOS 4" X 4", PARA INSTALCAO DE TOMADAS E INTERRUPTORES	UN		6,26
SINAPI-I	38098	ESPELHO / PLACA DE 6 POSTOS 4" X 4", PARA INSTALCAO DE TOMADAS E INTERRUPTORES	UN		6,26
SINAPI-I	11186	ESPELHO CRISTAL E = 4 MM	M2		473,00
SINAPI-I	11558	ESPELHO, RETO OU CURVO, EM LATAO CROMADO, ESPESSURA ATE 6 MM, LARGURA *40*MM, ALTURA *180*MM - PARA FECHADURA DE EMBUTIR	PAR		13,62
SINAPI-I	11557	ESPELHO, RETO OU CURVO, EM LATAO CROMADO, ESPESSURA MINIMA 6 MM, LARGURA *43*MM, ALTURA *230*MM - PARA FECHADURA DE EMBUTIR	PAR		34,48
SINAPI-I	2759	ESPOLETA SIMPLES N 8.	UN		9,68
SINAPI-I	38124	ESPUMA EXPANSIVA DE POLIURETANO, APLICACAO MANUAL - 500 ML	UN		32,30
SINAPI-I	38380	ESQUADRO DE ACO 12" (300 MM), CABO DE ALUMINIO	UN		39,51
SINAPI-I	42429	ESQUI TRIPLIO, EM TUBO DE ACO CARBONO, PINTURA NO PROCESSO ELETROSTATICO - EQUIPAMENTO DE GINASTICA PARA ACADEMIA AO AR LIVRE / ACADEMIA DA TERCEIRA IDADE - ATI	UN		6.025,10
SINAPI-I	39616	ESTABILIZADOR BIVOLT AUTOMATICO, 1000 VA	UN		443,87
SINAPI-I	39618	ESTABILIZADOR BIVOLT AUTOMATICO, 1500 VA	UN		805,10
SINAPI-I	39619	ESTABILIZADOR BIVOLT AUTOMATICO, 2000 VA	UN		1.102,67
SINAPI-I	39613	ESTABILIZADOR BIVOLT AUTOMATICO, 300 VA	UN		176,31
SINAPI-I	39614	ESTABILIZADOR BIVOLT AUTOMATICO, 500 VA	UN		257,23
SINAPI-I	38538	ESTACA PRE-MOLDADA MACICA DE CONCRETO VIBRADO ARMADO, PARA CARGA DE 25 T, SECAO QUADRADA DE *16 X 16", COM ANEL METALICO INCORPORADO A PECA (SOMENTE FORNECIMENTO)	M		81,80
SINAPI-I	38539	ESTACA PRE-MOLDADA MACICA DE CONCRETO VIBRADO ARMADO, PARA CARGA DE 50 T, SECAO QUADRADA, COM ANEL METALICO INCORPORADO A PECA (SOMENTE FORNECIMENTO)	M		111,23
SINAPI-I	38540	ESTACA PRE-MOLDADA VAZADA DE CONCRETO CENTRIFUGADO, PARA CARGA DE 100 T, SECAO CIRCULAR, COM ANEL METALICO INCORPORADO A PECA (SOMENTE FORNECIMENTO)	M		285,07
SINAPI-I	38384	ESTILETE DE METAL, LAMINA 18 MM	UN		19,22
SINAPI-I	13	ESTOPA	KG		20,01
SINAPI-I	2762	ESTOPIM SIMPLES	M		12,10
SINAPI-I	21142	ESTRIBO COM PARAFUSO EM CHAPA DE FERRO FUNDIDO DE 2" X 3/16" X 35 CM, SECAO "U", PARA MADEIRAMENTO DE TELHADO	UN		44,31
SINAPI-I	4223	ETANOL	L		4,20
SINAPI-I	37372	EXAMES - HORISTA (COLETADO CAIXA - ENCARGOS COMPLEMENTARES)	H		1,34
SINAPI-I	40863	EXAMES - MENSALISTA (COLETADO CAIXA - ENCARGOS COMPLEMENTARES)	MES		252,08
SINAPI-I	38475	EXTENSAO DE SOLDA 201 ACETILENO, E = *1,5 A 2,5* MM	UN		29,02
SINAPI-I	38474	EXTENSAO DE SOLDA 201 GLP, E = *2,5 A 4,0* MM	UN		35,88
SINAPI-I	10886	EXTINTOR DE INCENDIO PORTATIL COM CARGA DE AGUA PRESSURIZADA DE 10 L, CLASSE A	UN		201,25
SINAPI-I	10888	EXTINTOR DE INCENDIO PORTATIL COM CARGA DE GAS CARBONICO CO2 DE 4 KG, CLASSE BC	UN		636,92
SINAPI-I	10889	EXTINTOR DE INCENDIO PORTATIL COM CARGA DE GAS CARBONICO CO2 DE 6 KG, CLASSE BC	UN		690,00
SINAPI-I	10890	EXTINTOR DE INCENDIO PORTATIL COM CARGA DE PO QUIMICO SECO (POS) DE 12 KG, CLASSE BC	UN		318,46
SINAPI-I	10891	EXTINTOR DE INCENDIO PORTATIL COM CARGA DE PO QUIMICO SECO (POS) DE 4 KG, CLASSE BC	UN		194,61
SINAPI-I	10892	EXTINTOR DE INCENDIO PORTATIL COM CARGA DE PO QUIMICO SECO (POS) DE 6 KG, CLASSE BC	UN		230,00
SINAPI-I	20977	EXTINTOR DE INCENDIO PORTATIL COM CARGA DE PO QUIMICO SECO (POS) DE 8 KG, CLASSE BC	UN		274,23
SINAPI-I	3073	EXTREMIDADE PVC PBA, BF, JE, DN 100/ DE 110 MM (NBR 10351)	UN		168,07
SINAPI-I	3074	EXTREMIDADE PVC PBA, BF, JE, DN 75/ DE 85 MM (NBR 10351)	UN		106,10
SINAPI-I	3076	EXTREMIDADE PVC PBA, PF, JE, DN 100/ DE 110 MM (NBR 10351)	UN		138,17
SINAPI-I	3075	EXTREMIDADE PVC PBA, PF, JE, DN 75/ DE 85 MM (NBR 10351)	UN		87,31
SINAPI-I	10781	EXTREMIDADE/TUBETE PARA HIDROMETRO PVC, COM ROSCA, CURTA, COM BUCHA LATAO, 3/4"	UN		11,84
SINAPI-I	43612	FECHADURIA BICO DE PAPAGAIO PARA PORTA DE CORRER EXTERNA, EM ACO INOX COM ACABAMENTO CROMADO, MAQUINA COM 45 MM, INCLUINDO CHAVE TIPO CILINDRO	CJ		109,18
SINAPI-I	43613	FECHADURIA BICO DE PAPAGAIO PARA PORTA DE CORRER INTERNA, EM ACO INOX COM ACABAMENTO CROMADO, MAQUINA COM 45 MM, INCLUINDO CHAVE TIPO BIPARTIDA	CJ		90,39
SINAPI-I	11480	FECHADURA AUXILIAR DE SEGURANCA PARA PORTA EXTERNA, EM ACO INOX, BROCA DE 45 A 55 MM, LINGUETA COM 3 AVANCOS, INCLUINDO 2 CHAVES TIPO CILINDRO	CJ		138,72
SINAPI-I	11469	FECHADURA DE EMBUTIR PARA GAVETA E MOVEIS DE MADEIRA, EM ACO INOX COM ACABAMENTO CROMADO, COM ABAS LATERAIS, CILINDRO COM 22 MM DE DIAMETRO, INCLUINDO CHAVE COM PERFIL METALICO E CAPA ESCAMOTEAVEL	UN		14,81
SINAPI-I	11468	FECHADURA DE SOBREPORA PARA GAVETAS E ARMARIOS, EM ACO INOX COM ACABAMENTO CROMADO, COM CILINDRO DE APROX 20 MM	UN		14,82
SINAPI-I	11484	FECHADURA DE SOBREPORA PARA PORTAO, EM ACO INOX COM ACABAMENTO CROMADO, CAIXA DE 100 MM, INCLUINDO CHAVE TIPO CILINDRO	UN		65,08
SINAPI-I	38155	FECHADURA DE SOBREPORA PARA PORTAO, EM ACO INOX COM ACABAMENTO CROMADO, CAIXA DE 100 MM, INCLUINDO CHAVE TIPO TETRA	UN		101,04
SINAPI-I	11467	FECHADURA DE SOBREPORA TIPO CAIXA, EM FERRO COM ACABAMENTO RESINADO, SEM MACANETA, SEM CILINDRO, INCLUINDO CHAVE TIPO SIMPLES	UN		23,09

FORTE	CÓDIGO	DESCRIÇÃO	UNIDADE	DESONERADO	NÃO DESONERADO
SINAPI-I	38153	FECHADURA ESPELHO PARA PORTA DE BANHEIRO, EM ACO INOX (MAQUINA, TESTA E CONTRA-TESTA) E EM ZAMAC (MACANETA, LINGUETA E TRINCOS) COM ACABAMENTO CROMADO, MAQUINA DE 40 MM, INCLUINDO CHAVE TIPO TRANQUETA	CJ		58,97
SINAPI-I	43607	FECHADURA ESPELHO PARA PORTA DE BANHEIRO, EM ACO INOX (MAQUINA, TESTA E CONTRA-TESTA) E EM ZAMAC (MACANETA, LINGUETA E TRINCOS) COM ACABAMENTO CROMADO, MAQUINA DE 55 MM, INCLUINDO CHAVE TIPO TRANQUETA (CONJUNTO DE FECHADURAS)	CJ		111,55
SINAPI-I	3080	FECHADURA ESPELHO PARA PORTA EXTERNA, EM ACO INOX (MAQUINA, TESTA E CONTRA-TESTA) E EM ZAMAC (MACANETA, LINGUETA E TRINCOS) COM ACABAMENTO CROMADO, MAQUINA DE 40 MM, INCLUINDO CHAVE TIPO CILINDRO	CJ		75,00
SINAPI-I	3081	FECHADURA ESPELHO PARA PORTA EXTERNA, EM ACO INOX (MAQUINA, TESTA E CONTRA-TESTA) E EM ZAMAC (MACANETA, LINGUETA E TRINCOS) COM ACABAMENTO CROMADO, MAQUINA DE 55 MM, INCLUINDO CHAVE TIPO CILINDRO	CJ		148,38
SINAPI-I	3090	FECHADURA ESPELHO PARA PORTA INTERNA, EM ACO INOX (MAQUINA, TESTA E CONTRA-TESTA) E EM ZAMAC (MACANETA, LINGUETA E TRINCOS) COM ACABAMENTO CROMADO, MAQUINA DE 40 MM, INCLUINDO CHAVE TIPO INTERNA	CJ		66,94
SINAPI-I	43611	FECHADURA ESPELHO PARA PORTA INTERNA, EM ACO INOX (MAQUINA, TESTA E CONTRA-TESTA) E EM ZAMAC (MACANETA, LINGUETA E TRINCOS) COM ACABAMENTO CROMADO, MAQUINA DE 55 MM, INCLUINDO CHAVE TIPO INTERNA	CJ		111,08
SINAPI-I	3103	FECHADURA PARA PORTA PIVOTANTE DE VIDRO TEMPERADO, EM ACO INOX COM ACABAMENTO CROMADO, RECORTE PADRAO SANTA MARINA, COM CILINDRO EM LATAO, INCLUINDO CHAVE TIPO CILINDRO	UN		55,50
SINAPI-I	3097	FECHADURA ROSETA REDONDA PARA PORTA DE BANHEIRO, EM ACO INOX (MAQUINA, TESTA E CONTRA-TESTA) E EM ZAMAC (MACANETA, LINGUETA E TRINCOS) COM ACABAMENTO CROMADO, MAQUINA DE 40 MM, INCLUINDO CHAVE TIPO TRANQUETA	CJ		83,97
SINAPI-I	3099	FECHADURA ROSETA REDONDA PARA PORTA DE BANHEIRO, EM ACO INOX (MAQUINA, TESTA E CONTRA-TESTA) E EM ZAMAC (MACANETA, LINGUETA E TRINCOS) COM ACABAMENTO CROMADO, MAQUINA DE 55 MM, INCLUINDO CHAVE TIPO TRANQUETA	CJ		134,46
SINAPI-I	38151	FECHADURA ROSETA REDONDA PARA PORTA EXTERNA, EM ACO INOX (MAQUINA, TESTA E CONTRA-TESTA) E EM ZAMAC (MACANETA, LINGUETA E TRINCOS) COM ACABAMENTO CROMADO, MAQUINA DE 40 MM, INCLUINDO CHAVE TIPO CILINDRO	CJ		97,48
SINAPI-I	38152	FECHADURA ROSETA REDONDA PARA PORTA EXTERNA, EM ACO INOX (MAQUINA, TESTA E CONTRA-TESTA) E EM ZAMAC (MACANETA, LINGUETA E TRINCOS) COM ACABAMENTO CROMADO, MAQUINA DE 55 MM, INCLUINDO CHAVE TIPO CILINDRO	CJ		157,24
SINAPI-I	43610	FECHADURA ROSETA REDONDA PARA PORTA INTERNA, EM ACO INOX (MAQUINA, TESTA E CONTRA-TESTA) E EM ZAMAC (MACANETA, LINGUETA E TRINCOS) COM ACABAMENTO CROMADO, MAQUINA DE 40 MM, INCLUINDO CHAVE TIPO INTERNA (CONJUNTO DE FECHADURAS)	CJ		83,32
SINAPI-I	3093	FECHADURA ROSETA REDONDA PARA PORTA INTERNA, EM ACO INOX (MAQUINA, TESTA E CONTRA-TESTA) E EM ZAMAC (MACANETA, LINGUETA E TRINCOS) COM ACABAMENTO CROMADO, MAQUINA DE 55 MM, INCLUINDO CHAVE TIPO INTERNA	CJ		134,46
SINAPI-I	38165	FECHO / FECHADURA COM PUXADOR CONCHA, COM TRANCA TIPO TRAVA, PARA JANELA / PORTA DE CORRER (INCLUI TESTA, FECHADURA, PUXADOR) - COMPLETA	CJ		65,52
SINAPI-I	38177	FECHO / TRINCO TIPO AVIAO, EM ZAMAC CROMADO, *60* MM, PARA JANELAS - INCLUI PARAFUSOS	UN		19,47
SINAPI-I	11458	FECHO DE SEGURANCA, TIPO BATOM, EM LATAO / ZAMAC, CROMADO, PARA PORTAS E JANELAS - INCLUI PARAFUSOS	UN		23,24
SINAPI-I	3108	FECHO QUEBRA UNHA, EM LATAO COM ACABAMENTO CROMADO, DE EMBUTIR, COM COMANDO ALAVANCA, ALTURA DE 22 CM, LARGURA MINIMA DE 1,90 CM E ESPESSURA MINIMA DE 1,90 MM, PARA PORTAS E JANELAS (INCLUI PARAFUSOS)	UN		98,81
SINAPI-I	3105	FECHO QUEBRA UNHA, EM LATAO COM ACABAMENTO CROMADO, DE EMBUTIR, COM COMANDO ALAVANCA, ALTURA DE 40 CM, LARGURA MINIMA DE 1,90 CM E ESPESSURA MINIMA DE 1,90 MM, PARA PORTAS E JANELAS (INCLUI PARAFUSOS)	UN		129,24
SINAPI-I	38178	FECHO QUEBRA UNHA, EM LATAO COM ACABAMENTO CROMADO, DE EMBUTIR, COM COMANDO DESLIZANTE, ALTURA DE 12 CM, LARGURA MINIMA DE 1,90 CM E ESPESSURA MINIMA DE 1,90 MM	UN		21,42
SINAPI-I	43575	FECHO QUEBRA UNHA, EM LATAO COM ACABAMENTO CROMADO, DE EMBUTIR, COM COMANDO DESLIZANTE, ALTURA DE 22 CM, LARGURA MINIMA DE 1,90 CM E ESPESSURA MINIMA DE 1,90 MM	UN		46,41
SINAPI-I	43577	FECHO QUEBRA UNHA, EM LATAO COM ACABAMENTO CROMADO, DE EMBUTIR, COM COMANDO DESLIZANTE, ALTURA DE 40 CM, LARGURA MINIMA DE 1,90 CM E ESPESSURA MINIMA DE 1,90 MM	UN		80,70
SINAPI-I	43458	FERRAMENTAS - FAMILIA ALMOXARIFE - HORISTA (ENCARGOS COMPLEMENTARES - COLETADO CAIXA)	H		0,06
SINAPI-I	43470	FERRAMENTAS - FAMILIA ALMOXARIFE - MENSALISTA (ENCARGOS COMPLEMENTARES - COLETADO CAIXA)	MES		10,89
SINAPI-I	43459	FERRAMENTAS - FAMILIA CARPINTEIRO DE FORMAS - HORISTA (ENCARGOS COMPLEMENTARES - COLETADO CAIXA)	H		0,49
SINAPI-I	43471	FERRAMENTAS - FAMILIA CARPINTEIRO DE FORMAS - MENSALISTA (ENCARGOS COMPLEMENTARES - COLETADO CAIXA)	MES		92,26
SINAPI-I	43460	FERRAMENTAS - FAMILIA ELETRICISTA - HORISTA (ENCARGOS COMPLEMENTARES - COLETADO CAIXA)	H		0,85
SINAPI-I	43472	FERRAMENTAS - FAMILIA ELETRICISTA - MENSALISTA (ENCARGOS COMPLEMENTARES - COLETADO CAIXA)	MES		159,73
SINAPI-I	43461	FERRAMENTAS - FAMILIA ENCANADOR - HORISTA (ENCARGOS COMPLEMENTARES - COLETADO CAIXA)	H		0,31
SINAPI-I	43473	FERRAMENTAS - FAMILIA ENCANADOR - MENSALISTA (ENCARGOS COMPLEMENTARES - COLETADO CAIXA)	MES		59,28
SINAPI-I	43463	FERRAMENTAS - FAMILIA ENCARREGADO GERAL - HORISTA (ENCARGOS COMPLEMENTARES - COLETADO CAIXA)	H		0,10
SINAPI-I	43475	FERRAMENTAS - FAMILIA ENCARREGADO GERAL - MENSALISTA (ENCARGOS COMPLEMENTARES - COLETADO CAIXA)	MES		18,73
SINAPI-I	43462	FERRAMENTAS - FAMILIA ENGENHEIRO CIVIL - HORISTA (ENCARGOS COMPLEMENTARES - COLETADO CAIXA)	H		0,01
SINAPI-I	43474	FERRAMENTAS - FAMILIA ENGENHEIRO CIVIL - MENSALISTA (ENCARGOS COMPLEMENTARES - COLETADO CAIXA)	MES		2,29
SINAPI-I	43464	FERRAMENTAS - FAMILIA OPERADOR ESCAVADEIRA - HORISTA (ENCARGOS COMPLEMENTARES - COLETADO CAIXA)	H		0,01
SINAPI-I	43476	FERRAMENTAS - FAMILIA OPERADOR ESCAVADEIRA - MENSALISTA (ENCARGOS COMPLEMENTARES - COLETADO CAIXA)	MES		0,01
SINAPI-I	43465	FERRAMENTAS - FAMILIA PEDREIRO - HORISTA (ENCARGOS COMPLEMENTARES - COLETADO CAIXA)	H		0,82
SINAPI-I	43477	FERRAMENTAS - FAMILIA PEDREIRO - MENSALISTA (ENCARGOS COMPLEMENTARES - COLETADO CAIXA)	MES		155,21
SINAPI-I	43466	FERRAMENTAS - FAMILIA PINTOR - HORISTA (ENCARGOS COMPLEMENTARES - COLETADO CAIXA)	H		1,97
SINAPI-I	43478	FERRAMENTAS - FAMILIA PINTOR - MENSALISTA (ENCARGOS COMPLEMENTARES - COLETADO CAIXA)	MES		371,21
SINAPI-I	43467	FERRAMENTAS - FAMILIA SERVENTE - HORISTA (ENCARGOS COMPLEMENTARES - COLETADO CAIXA)	H		0,61
SINAPI-I	43479	FERRAMENTAS - FAMILIA SERVENTE - MENSALISTA (ENCARGOS COMPLEMENTARES - COLETADO CAIXA)	MES		114,72
SINAPI-I	43468	FERRAMENTAS - FAMILIA SOLDADOR - HORISTA (ENCARGOS COMPLEMENTARES - COLETADO CAIXA)	H		1,23
SINAPI-I	43480	FERRAMENTAS - FAMILIA SOLDADOR - MENSALISTA (ENCARGOS COMPLEMENTARES - COLETADO CAIXA)	MES		232,31
SINAPI-I	43469	FERRAMENTAS - FAMILIA TOPOGRAFO - HORISTA (ENCARGOS COMPLEMENTARES - COLETADO CAIXA)	H		0,07
SINAPI-I	43481	FERRAMENTAS - FAMILIA TOPOGRAFO - MENSALISTA (ENCARGOS COMPLEMENTARES - COLETADO CAIXA)	MES		12,77
SINAPI-I	3119	FERROLHO COM FECHO / TRINCO REDONDO, EM ACO GALVANIZADO / ZINCADO, DE SOBREPOR, COM COMPRIMENTO DE 2" E ESPESSURA MINIMA DA CHAPA DE 0,90 MM, PARA PORTAS E JANELAS	UN		2,51
SINAPI-I	3122	FERROLHO COM FECHO / TRINCO REDONDO, EM ACO GALVANIZADO / ZINCADO, DE SOBREPOR, COM COMPRIMENTO DE 3" A 4" E ESPESSURA MINIMA DA CHAPA DE 0,90 MM	UN		5,12
SINAPI-I	3121	FERROLHO COM FECHO / TRINCO REDONDO, EM ACO GALVANIZADO / ZINCADO, DE SOBREPOR, COM COMPRIMENTO DE 5" E ESPESSURA MINIMA DA CHAPA DE 0,90 MM	UN		5,80
SINAPI-I	3120	FERROLHO COM FECHO / TRINCO REDONDO, EM ACO GALVANIZADO / ZINCADO, DE SOBREPOR, COM COMPRIMENTO DE 6" E ESPESSURA MINIMA DA CHAPA DE 1,50 MM	UN		11,00
SINAPI-I	11455	FERROLHO COM FECHO / TRINCO REDONDO, EM ACO GALVANIZADO / ZINCADO, DE SOBREPOR, COM COMPRIMENTO DE 8" E ESPESSURA MINIMA DA CHAPA DE 1,50 MM	UN		15,91
SINAPI-I	11456	FERROLHO COM FECHO / TRINCO REDONDO, EM ACO GALVANIZADO / ZINCADO, DE SOBREPOR, COM COMPRIMENTO DE 10" A 12" E ESPESSURA MINIMA DA CHAPA DE 1,50 MM	UN		19,02
SINAPI-I	3107	FERROLHO COM FECHO CHATO E PORTA CADEADO, EM ACO GALVANIZADO / ZINCADO, DE SOBREPOR, COM COMPRIMENTO DE 3" A 4", CHAPA COM ESPESSURA MINIMA DE 0,90 MM E LARGURA MINIMA DE 3,20 CM (FECHO SIMPLES / LEVE) (INCLUI PARAFUSOS)	UN		8,02
SINAPI-I	43583	FERROLHO COM FECHO CHATO E PORTA CADEADO, EM ACO GALVANIZADO / ZINCADO, DE SOBREPOR, COM COMPRIMENTO DE 3" A 4", CHAPA COM ESPESSURA MINIMA DE 1,70 MM E LARGURA MINIMA DE 5,00 CM (FECHO REFORCADO)	UN		9,05
SINAPI-I	43586	FERROLHO COM FECHO CHATO E PORTA CADEADO, EM ACO GALVANIZADO / ZINCADO, DE SOBREPOR, COM COMPRIMENTO DE 5", CHAPA COM ESPESSURA MINIMA DE 0,90 MM E LARGURA MINIMA DE 3,20 CM (FECHO SIMPLES)	UN		9,27
SINAPI-I	11461	FERROLHO COM FECHO CHATO E PORTA CADEADO, EM ACO GALVANIZADO / ZINCADO, DE SOBREPOR, COM COMPRIMENTO DE 5", CHAPA COM ESPESSURA MINIMA DE 1,70 MM E LARGURA MINIMA DE 5,00 CM (FECHO REFORCADO)	UN		10,10

FONTE	CÓDIGO	DESCRIÇÃO	UNIDADE	DESONERADO	NÃO DESONERADO
SINAPI-I	3298	FUSIVEL NH 200 A 250 AMPERES, TAMANHO 1, CAPACIDADE DE INTERRUPCAO DE 120 KA, TENSAO NOMINNAL DE 500 V	UN		53,90
SINAPI-I	11596	GABIAO TIPO CAIXA, MALHA HEXAGONAL 8 X 10 CM (ZN/AL), FIO 2,7 MM, DIMENSOES 2,0 X 1,0 X 0,5 M (C X L X A)	UN		438,18
SINAPI-I	34802	GABIAO MANTA (COLCHAO) MALHA HEXAGONAL 6 X 8 CM (ZN/AL REVESTIDO COM POLIMERO), DIMENSOES 4,0 X 2,0 X 0,17 M (C X L X A) FIO 2 MM	UN		1.203,40
SINAPI-I	11588	GABIAO MANTA (COLCHAO) MALHA HEXAGONAL 6 X 8 CM (ZN/AL REVESTIDO COM POLIMERO), FIO 2 MM, DIMENSOES 4,0 X 2,0 X 0,23 M (C X L X A)	UN		1.298,27
SINAPI-I	34383	GABIAO MANTA (COLCHAO) MALHA HEXAGONAL 6 X 8 CM (ZN/AL REVESTIDO COM POLIMERO), FIO 2,0 MM, DIMENSOES 5,0 X 2,0 X 0,3 M (C X L X A)	UN		1.428,20
SINAPI-I	40451	GABIAO MANTA (COLCHAO) MALHA HEXAGONAL 6 X 8 CM (ZN/AL REVESTIDO COM POLIMERO), FIO 2,0 MM, DIMENSOES 5,0 X 2,0 X 0,17 M (C X L X A)	M2		115,44
SINAPI-I	40453	GABIAO MANTA (COLCHAO) MALHA HEXAGONAL 6 X 8 CM (ZN/AL REVESTIDO COM POLIMERO), FIO 2,0 MM, DIMENSOES 5,0 X 2,0 X 0,23 M (C X L X A)	M2		124,91
SINAPI-I	40452	GABIAO MANTA (COLCHAO) MALHA HEXAGONAL 6 X 8 CM (ZN/AL REVESTIDO COM POLIMERO), FIO 2,0 MM, DIMENSOES 5,0 X 2,0 X 0,30 M (C X L X A)	M2		137,01
SINAPI-I	11594	GABIAO SACO MALHA HEXAGONAL 8 X 10 CM (ZN/AL REVESTIDO COM POLIMERO), FIO 2,4 MM, DIMENSOES 3,0 X 0,65 M	UN		413,80
SINAPI-I	3311	GABIAO SACO MALHA HEXAGONAL 8 X 10 CM (ZN/AL REVESTIDO COM POLIMERO), FIO 2,4 MM, H = 0,65 M	M3		413,80
SINAPI-I	11599	GABIAO SACO MALHA HEXAGONAL 8 X 10 CM (ZN/AL), FIO 2,7 MM, DIMENSOES 4,0 X 0,65 M	UN		550,30
SINAPI-I	11593	GABIAO TIPO CAIXA MALHA HEXAGONAL 8 X 10 CM (ZN/AL REVESTIDO COM POLIMERO), FIO 2,4 MM, DIMENSOES 2,0 X 1,0 X 1,0 M (C X L X A)	UN		771,49
SINAPI-I	3314	GABIAO TIPO CAIXA MALHA HEXAGONAL 8 X 10 CM (ZN/AL REVESTIDO COM POLIMERO), FIO 2,4 MM, H = 0,50 M	M3		551,77
SINAPI-I	11597	GABIAO TIPO CAIXA MALHA HEXAGONAL 8 X 10 CM (ZN/AL), FIO 2,7 MM, DIMENSOES 2,0 X 1,0 X 1,0 M (C X L X A)	M3		641,64
SINAPI-I	3309	GABIAO TIPO CAIXA MALHA HEXAGONAL 8 X 10 CM (ZN/AL), FIO 2,7 MM, H = 0,50 M	M3		438,18
SINAPI-I	34612	GABIAO TIPO CAIXA PARA SOLO REFORCADO, MALHA HEXAGONAL DE DUPLA TORCAO 8 X 10 CM (ZN/AL REVESTIDO COM POLIMERO), FIO 2,7 MM, DIMENSOES 2,0 X 1,0 X 0,5 M, COM CAUDA DE 3,0 M	UN		793,60
SINAPI-I	34635	GABIAO TIPO CAIXA PARA SOLO REFORCADO, MALHA HEXAGONAL DE DUPLA TORCAO 8 X 10 CM (ZN/AL REVESTIDO COM POLIMERO), FIO 2,7 MM, DIMENSOES 2,0 X 1,0 X 1,0 M, COM CAUDA DE 3,0 M	UN		1.020,53
SINAPI-I	34633	GABIAO TIPO CAIXA PARA SOLO REFORCADO, MALHA HEXAGONAL DE DUPLA TORCAO 8 X 10 CM (ZN/AL REVESTIDO COM POLIMERO), FIO 2,7 MM, DIMENSOES 2,0 X 1,0 X 1,0 M, COM CAUDA DE 4,0 M	UN		1.124,90
SINAPI-I	40440	GABIAO TIPO CAIXA PARA SOLO REFORCADO, MALHA HEXAGONAL 8 X 10 CM (ZN/AL REVESTIDO COM POLIMERO), FIO 2,7 MM, DIMENSOES 2,0 X 1,0 X 0,5 M, COM CAUDA DE 4,0 M	M3		574,73
SINAPI-I	40441	GABIAO TIPO CAIXA PARA SOLO REFORCADO, MALHA HEXAGONAL 8 X 10 CM (ZN/AL REVESTIDO COM POLIMERO), FIO 2,7 MM, DIMENSOES 2,0 X 1,0 X 1,0 M, COM CAUDA DE 4,0 M	M3		366,93
SINAPI-I	40449	GABIAO TIPO CAIXA TRAPEZOIDAL, MALHA HEXAGONAL 10 X 12 CM (ZN/AL REVESTIDO COM POLIMERO) FIO 2,7 MM, FACE COM 65 GRAUS, COM GEOSINTETICO, DIMENSOES 2,0 X 1,5 X 1,0 M (C X L X A)	M3		308,47
SINAPI-I	34800	GABIAO TIPO CAIXA, MALHA HEXAGONAL 8 X 10 CM (ZN/AL REVESTIDO COM POLIMERO), FIO DE 2,4 MM, DIMENSOES 2,0 X 1,0 X 1,0 M (C X L X A)	M3		385,74
SINAPI-I	11592	GABIAO TIPO CAIXA, MALHA HEXAGONAL 8 X 10 CM (ZN/AL REVESTIDO COM POLIMERO), FIO 2,4 MM, DIMENSOES 2,0 X 1,0 X 0,5 M (C X L X A)	UN		551,77
SINAPI-I	40438	GABIAO TIPO CAIXA, MALHA HEXAGONAL 8 X 10 CM (ZN/AL), FIO DE 2,7 MM, DIMENSOES 2,0 X 1,0 X 1,0 M (C X L X A)	M3		256,99
SINAPI-I	40436	GABIAO TIPO CAIXA, MALHA HEXAGONAL 8 X 10 CM (ZN/AL), FIO DE 2,7 MM, DIMENSOES 5,0 X 1,0 X 1,0 M (C X L X A)	M3		320,44
SINAPI-I	4315	GANCHO CHATO EM FERRO GALVANIZADO, L = 110 MM, RECOBRIMENTO = 100MM, SECAO 1/8 X 1/2" (3 MM X 12 MM), PARA FIXAR TELHA DE FIBROCIMENTO ONDULADA	UN		3,07
SINAPI-I	402	GANCHO OLHAL EM ACO GALVANIZADO, ESPESSURA 16MM, ABERTURA 21MM	UN		16,93
SINAPI-I	4226	GAS DE COZINHA - GLP	KG		7,79
SINAPI-I	4222	GASOLINA COMUM	L		5,28
SINAPI-I	34804	GEORRELA TECIDA COM FILAMENTOS DE POLIESTER + PVC, RESISTENCIA LONGITUDINAL: 90 KN/M, RESISTENCIA TRANSVERSAL: 30 KN/M, ALONGAMENTO = 12 POR CENTO	M2		46,58
SINAPI-I	4013	GEOTEXTIL NAO TECIDO AGULHADO DE FILAMENTOS CONTINUOS 100% POLIESTER, RESITENCIA A TRACAO = 09 KN/M	M2		7,70
SINAPI-I	4011	GEOTEXTIL NAO TECIDO AGULHADO DE FILAMENTOS CONTINUOS 100% POLIESTER, RESITENCIA A TRACAO = 10 KN/M	M2		8,60
SINAPI-I	4021	GEOTEXTIL NAO TECIDO AGULHADO DE FILAMENTOS CONTINUOS 100% POLIESTER, RESITENCIA A TRACAO = 14 KN/M	M2		10,73
SINAPI-I	4019	GEOTEXTIL NAO TECIDO AGULHADO DE FILAMENTOS CONTINUOS 100% POLIESTER, RESITENCIA A TRACAO = 16 KN/M	M2		12,88
SINAPI-I	4012	GEOTEXTIL NAO TECIDO AGULHADO DE FILAMENTOS CONTINUOS 100% POLIESTER, RESITENCIA A TRACAO = 21 KN/M	M2		17,26
SINAPI-I	4020	GEOTEXTIL NAO TECIDO AGULHADO DE FILAMENTOS CONTINUOS 100% POLIESTER, RESITENCIA A TRACAO = 26 KN/M	M2		21,61
SINAPI-I	4018	GEOTEXTIL NAO TECIDO AGULHADO DE FILAMENTOS CONTINUOS 100% POLIESTER, RESITENCIA A TRACAO = 31 KN/M	M2		25,89
SINAPI-I	36498	GERADOR PORTATIL MONOFASICO, POTENCIA 5500 VA, MOTOR A GASOLINA, POTENCIA DO MOTOR 13 CV	UN		8.600,61
SINAPI-I	12872	GESSEIRO (HORISTA)	H		19,07
SINAPI-I	41075	GESSEIRO (MENSALISTA)	MES		3.352,80
SINAPI-I	44324	GESSO COLA, EM PO, PARA FIXACAO DE MOLDURAS, SANCAS E BLOCOS DE GESSO	KG		3,29
SINAPI-I	3315	GESSO EM PO PARA REVESTIMENTOS/MOLDURAS/SANCAS E USO GERAL	KG		0,95
SINAPI-I	36870	GESSO PROJETADO	KG		0,74
SINAPI-I	5092	GONZO DE EMBUTIR, EM LATAO / ZAMAC, *20 X 48* MM, PARA JANELA BASCULANTE / PIVOTANTE, JOGO COM 4 PECAS (PAR) - INCLUI PARAFUSOS	PAR		16,67
SINAPI-I	11462	GONZO DE SOBREPOR, EM LATAO / ZAMAC, PARA JANELA PIVOTANTE - INCLUI PARAFUSOS	PAR		17,04
SINAPI-I	36529	GRANDE DE DISCOS COM CONTROLE REMOTO, REBOCAVEL, COM 24 DISCOS 24" X 6 MM, COM PNEUS PARA TRANSPORTE	UN		66.326,53
SINAPI-I	3318	GRADE DE DISCOS MECANICA 20X24" COM 20 DISCOS 24" X 6MM COM PNEUS PARA TRANSPORTE	UN		52.000,00
SINAPI-I	3324	GRAMA BATATAIS EM PLACAS, SEM PLANTIO	M2		12,85
SINAPI-I	3322	GRAMA ESMERALDA OU SAO CARLOS OU CURITIBANA, EM PLACAS, SEM PLANTIO	M2		18,00
SINAPI-I	5076	GRAMPO DE ACO POLIDO 1" X 9	KG		19,88
SINAPI-I	5077	GRAMPO DE ACO POLIDO 7/8" X 9	KG		21,97
SINAPI-I	11837	GRAMPO LINHA VIVA DE LATAO ESTANHADO, DIAMETRO DO CONDUTOR PRINCIPAL DE 10 A 120 MM2, DIAMETRO DA DERIVACAO DE 10 A 70 MM2	UN		71,97
SINAPI-I	38055	GRAMPO METALICO TIPO OLHAL PARA HASTE DE ATERRAMENTO DE 1/2", CONDUTOR DE *10" A 50 MM2	UN		6,53
SINAPI-I	415	GRAMPO METALICO TIPO OLHAL PARA HASTE DE ATERRAMENTO DE 1", CONDUTOR DE *10" A 50 MM2	UN		29,51
SINAPI-I	416	GRAMPO METALICO TIPO OLHAL PARA HASTE DE ATERRAMENTO DE 3/4", CONDUTOR DE *10" A 50 MM2	UN		10,80
SINAPI-I	425	GRAMPO METALICO TIPO OLHAL PARA HASTE DE ATERRAMENTO DE 5/8", CONDUTOR DE *10" A 50 MM2	UN		6,70
SINAPI-I	426	GRAMPO METALICO TIPO U PARA HASTE DE ATERRAMENTO DE ATE 3/4", CONDUTOR DE 10 A 25 MM2	UN		36,88
SINAPI-I	38056	GRAMPO METALICO TIPO U PARA HASTE DE ATERRAMENTO DE ATE 5/8", CONDUTOR DE 10 A 25 MM2	UN		36,02
SINAPI-I	1564	GRAMPO PARALELO METALICO PARA CABO DE 6 A 50 MM2, COM 2 PARAFUSOS	UN		13,74
SINAPI-I	11032	GRAMPO U DE 5/8" N8 EM FERRO GALVANIZADO	UN		17,30
SINAPI-I	36786	GRANALHA DE ACO, ANGULAR (GRIT), PARA JATEAMENTO, PENEIRA 0,117 A 1,00 MM, (SAE G-40 A G-80)	SC25KG		158,34
SINAPI-I	36785	GRANALHA DE ACO, ANGULAR (GRIT), PARA JATEAMENTO, PENEIRA 1,41 A 1,19 MM (SAE G16)	SC25KG		137,59
SINAPI-I	36782	GRANALHA DE ACO, ESFERICA (SHOT), PARA JATEAMENTO, PENEIRA 0,40 A 1,00 MM (SAE S-170 A S-280)	SC25KG		164,24
SINAPI-I	44481	GRANALHA DE ACO, ESFERICA (SHOT), PARA JATEAMENTO, PENEIRA 1,19 A 1,00 MM (SAE S390)	SC25KG		185,00
SINAPI-I	4824	GRANILHA/ GRANA/ PEDRISCO OU AGREGADO EM MARMORE/ GRANITO/ QUARTZO E CALCARIO, PRETO, CINZA, PALHA OU BRANCO GRANITO PARA BANCADA, POLIDO, TIPO ANDORINHA/ QUARTZ/ CASTELO/ CORUMBA OU OUTROS EQUIVALENTES DA REGIAO, E= *2,5* CM	KG		0,85
SINAPI-I	11795	GRAUTE CIMENTICIO PARA USO GERAL	M2		679,24
SINAPI-I	134	GRAXA LUBRIFICANTE A BASE DE LITIO, DE MULTIPLAS APLICACOES E CONTENDO ADITIVOS DE EXTREMA PRESSAO (GRAU DE VISCOSIDADE NLGI 2)	KG		2,35
SINAPI-I	4229	GRELHA FIXA, EM PVC BRANCA, QUADRADA, 150 X 150 MM, PARA RALOS E CAIXAS	KG		44,91
SINAPI-I	11731	GRELHA FIXA, EM PVC BRANCA, QUADRADA, 150 X 150 MM, PARA RALOS E CAIXAS	UN		11,13
SINAPI-I	11732	GRELHA FIXA, PVC CROMADA, REDONDA, 150 MM, PARA RALOS E CAIXAS	UN		29,18
SINAPI-I	11244	GRELHA FOFO ARTICULADA, CARGA MAXIMA 1,5 T, *300 X 1000* MM, E= *15* MM	UN		278,66
SINAPI-I	11245	GRELHA FOFO SIMPLES COM REQUADRO, CARGA MAXIMA 12,5 T, *300 X 1000* MM, E= *15* MM, AREA ESTACIONAMENTO	UN		385,43
SINAPI-I	11235	GRELHA FOFO SIMPLES COM REQUADRO, CARGA MAXIMA 1,5 T, 150 X 1000 MM, E= *15* MM	UN		212,65
SINAPI-I	11236	GRELHA FOFO SIMPLES COM REQUADRO, CARGA MAXIMA 1,5 T, 200 X 1000 MM, E= *15* MM	UN		270,24
SINAPI-I	36494	GRUA ASCENCIONAL, LANCA DE 30 M, CAPACIDADE DE 1,0 T A 30 M, ALTURA ATE 39 M	UN		719.505,07
SINAPI-I	36493	GRUA ASCENCIONAL, LANCA DE 42 M, CAPACIDADE DE 1,5 T A 30 M, ALTURA ATE 39 M	UN		815.170,02

FONTE	CÓDIGO	DESCRIÇÃO	UNIDADE	DESONERADO	NÃO DESONERADO
SINAPI-I	36492	GRUA ASCENCIONAL, LANCA DE 50 M, CAPACIDADE DE 2,33 T A 30 M, ALTURA ATE 48 M	UN		1.514.276,75
SINAPI-I	36499	GRUPO GERADOR A GASOLINA, POTENCIA NOMINAL 2,2 KW, TENSAO DE SAIDA 110/220 V, MOTOR POTENCIA 6,5 HP	UN		4.644,33
SINAPI-I	13533	GRUPO GERADOR DE SOLDA ELETRICA, COM MAQUINA DE SOLDA, ATE 400 AMPERES E GERADOR A DIESEL 30 CV, MOTOR 4 CILINDROS, TANQUE COMBUST., CARENAGEM DE PROTECAO SOBRE RODAS	UN		212.898,11
SINAPI-I	13333	GRUPO GERADOR DE SOLDA ELETRICA, COM MAQUINA DE SOLDA, ATE 400 AMPERES E GERADOR A DIESEL 60 CV, MOTOR 4 CILINDROS, TANQUE COMBUST., CARENAGEM DE PROTECAO SOBRE RODAS	UN		238.170,66
SINAPI-I	39585	GRUPO GERADOR DIESEL, COM CARENAGEM, POTENCIA STANDART ENTRE 100 E 110 KVA, VELOCIDADE DE 1800 RPM, FREQUENCIA DE 60 HZ	UN		153.786,79
SINAPI-I	39586	GRUPO GERADOR DIESEL, COM CARENAGEM, POTENCIA STANDART ENTRE 140 E 150 KVA, VELOCIDADE DE 1800 RPM, FREQUENCIA DE 60 HZ	UN		180.381,49
SINAPI-I	39587	GRUPO GERADOR DIESEL, COM CARENAGEM, POTENCIA STANDART ENTRE 210 E 220 KVA, VELOCIDADE DE 1800 RPM, FREQUENCIA DE 60 HZ	UN		219.695,42
SINAPI-I	39588	GRUPO GERADOR DIESEL, COM CARENAGEM, POTENCIA STANDART ENTRE 250 E 260 KVA, VELOCIDADE DE 1800 RPM, FREQUENCIA DE 60 HZ	UN		254.384,16
SINAPI-I	39584	GRUPO GERADOR DIESEL, COM CARENAGEM, POTENCIA STANDART ENTRE 50 E 55 KVA, VELOCIDADE DE 1800 RPM, FREQUENCIA DE 60 HZ	UN		136.951,18
SINAPI-I	39590	GRUPO GERADOR DIESEL, SEM CARENAGEM, POTENCIA STANDART ENTRE 100 E 110 KVA, VELOCIDADE DE 1800 RPM, FREQUENCIA DE 60 HZ	UN		133.667,32
SINAPI-I	39592	GRUPO GERADOR DIESEL, SEM CARENAGEM, POTENCIA STANDART ENTRE 210 E 220 KVA, VELOCIDADE DE 1800 RPM, FREQUENCIA DE 60 HZ	UN		192.083,16
SINAPI-I	39593	GRUPO GERADOR DIESEL, SEM CARENAGEM, POTENCIA STANDART ENTRE 250 E 260 KVA, VELOCIDADE DE 1800 RPM, FREQUENCIA DE 60 HZ	UN		219.695,42
SINAPI-I	14254	GRUPO GERADOR DIESEL, SEM CARENAGEM, POTENCIA STANDART ENTRE 80 E 90 KVA, VELOCIDADE DE 1800 RPM, FREQUENCIA DE 60 HZ	UN		124.879,50
SINAPI-I	44494	GRUPO GERADOR ESTACIONARIO SILENCIADO, POTENCIA 50 KVA, MOTOR DIESEL	UN		104.284,34
SINAPI-I	25019	GRUPO GERADOR ESTACIONARIO, MOTOR DIESEL POTENCIA 170 KVA	UN		178.755,02
SINAPI-I	36501	GRUPO GERADOR ESTACIONARIO, POTENCIA 150 KVA, MOTOR DIESEL	UN		159.153,57
SINAPI-I	44493	GRUPO GERADOR ESTACIONARIO, SILENCIADO, POTENCIA 180 KVA, MOTOR DIESEL	UN		191.333,08
SINAPI-I	36500	GRUPO GERADOR REBOCAVEL, POTENCIA *66* KVA, MOTOR A DIESEL	UN		112.469,48
SINAPI-I	20017	GUARNICAO / ALIZAR / VISTA LISA EM MADEIRA MACICA, PARA PORTA , E = *1* CM, L = *5* CM, CEDRINHO / ANGELIM COMERCIAL / TAURI/ CURUPIXA / PEROBA / CUMARU OU EQUIVALENTE DA REGIAO	M		7,09
SINAPI-I	20007	GUARNICAO / ALIZAR / VISTA LISA EM MADEIRA MACICA, PARA PORTA , E = *1* CM, L = *5* CM, PINUS /EUCALIPTO / VIROLA OU EQUIVALENTE DA REGIAO	M		4,23
SINAPI-I	39831	GUARNICAO / ALIZAR / VISTA, E = *1,5* CM, L = *5,0* CM, EM POLIESTIRENO, BRANCO (JOGO PARA 1 FACE)	JG		273,31
SINAPI-I	36888	GUARNICAO / ALIZAR / VISTA, E = *1,3* CM, L = *5,0* CM, EM POLIESTIRENO, BRANCO (JOGO PARA 1 FACE)	M		30,67
SINAPI-I	39836	GUARNICAO / ALIZAR / VISTA, E = *1,3* CM, L = *5,0* CM HASTE REGULAVEL = *35* MM, EM MDF/PVC WOOD/ POLIESTIRENO OU MADEIRA LAMINADA, PRIMER BRANCO (JOGO PARA 1 FACE)	JG		240,15
SINAPI-I	39830	GUARNICAO / ALIZAR / VISTA, E = *1,3* CM, L = *7,0* CM, EM POLIESTIRENO, BRANCO (JOGO PARA 1 FACE)	JG		273,89
SINAPI-I	40527	GUINCHO DE ALAVANCA MANUAL, CAPACIDADE DE 1,6 T, COM 20 M DE CABO DE ACO (AQUISICAO)	UN		2.535,71
SINAPI-I	36497	GUINCHO DE ALAVANCA MANUAL, CAPACIDADE 3,2 T COM 20 M DE CABO DE ACO DIAMETRO 16,3 MM	UN		2.894,79
SINAPI-I	36487	GUINCHO ELETRICO DE COLUNA, CAPACIDADE 400 KG, COM MOTO FREIO, MOTOR TRIFASICO DE 1,25 CV	UN		5.040,28
SINAPI-I	44475	GUINDASTE HIDRAULICO AUTOPROPELIDO, COM LANCA TELESCOPICA 28,80 M, CAPACIDADE MAXIMA 30 T, POTENCIA 97 KW, TRACAO 4 X 4	UN		1.258.165,24
SINAPI-I	44474	GUINDASTE HIDRAULICO AUTOPROPELIDO, COM LANCA TELESCOPICA 40 M, CAPACIDADE MAXIMA 60 T, POTENCIA 260 KW, TRACAO 6 X 6	UN		2.419.548,54
SINAPI-I	44490	GUINDASTE HIDRAULICO AUTOPROPELIDO, COM LANCA TELESCOPICA 50 M, CAPACIDADE MAXIMA 100 T, POTENCIA 350 KW, TRACAO 10 X 6	UN		4.113.232,50
SINAPI-I	37776	GUINDAUTO HIDRAULICO, CAPACIDADE MAXIMA DE CARGA 10000 KG, MOMENTO MAXIMO DE CARGA 23 TM , ALCANCE MAXIMO HORIZONTAL 11,80 M, PARA MONTAGEM SOBRE CHASSI DE CAMINHAO PBT MINIMO 15000 KG (INCLUI MONTAGEM, NAO INCLUI CAMINHAO)	UN		252.088,58
SINAPI-I	37775	GUINDAUTO HIDRAULICO, CAPACIDADE MAXIMA DE CARGA 14340 KG, MOMENTO MAXIMO DE CARGA 42,3 TM, ALCANCE MAXIMO HORIZONTAL 16,80 M, PARA MONTAGEM SOBRE CHASSI DE CAMINHAO PBT MINIMO 23000 KG (INCLUI MONTAGEM, NAO INCLUI CAMINHAO)	UN		397.058,59
SINAPI-I	36491	GUINDAUTO HIDRAULICO, CAPACIDADE MAXIMA DE CARGA 30000 KG, MOMENTO MAXIMO DE CARGA 92,2 TM , ALCANCE MAXIMO HORIZONTAL 22,00 M, PARA MONTAGEM SOBRE CHASSI DE CAMINHAO PBT MINIMO 30000 KG (INCLUI MONTAGEM, NAO INCLUI CAMINHAO)	UN		1.470.425,78
SINAPI-I	10712	GUINDAUTO HIDRAULICO, CAPACIDADE MAXIMA DE CARGA 3300 KG, MOMENTO MAXIMO DE CARGA 5,8 TM , ALCANCE MAXIMO HORIZONTAL 7,60 M, PARA MONTAGEM SOBRE CHASSI DE CAMINHAO PBT MINIMO 8000 KG (INCLUI MONTAGEM, NAO INCLUI CAMINHAO)	UN		99.264,64
SINAPI-I	3363	GUINDAUTO HIDRAULICO, CAPACIDADE MAXIMA DE CARGA 6200 KG, MOMENTO MAXIMO DE CARGA 11,7 TM , ALCANCE MAXIMO HORIZONTAL 9,70 M, PARA MONTAGEM SOBRE CHASSI DE CAMINHAO PBT MINIMO 13000 KG (INCLUI MONTAGEM, NAO INCLUI CAMINHAO)	UN		139.625,00
SINAPI-I	3365	GUINDAUTO HIDRAULICO, CAPACIDADE MAXIMA DE CARGA 8500 KG, MOMENTO MAXIMO DE CARGA 30,4 TM , ALCANCE MAXIMO HORIZONTAL 14,30 M, PARA MONTAGEM SOBRE CHASSI DE CAMINHAO PBT MINIMO 23000 KG (INCLUI MONTAGEM, NAO INCLUI CAMINHAO)	UN		326.373,43
SINAPI-I	7569	HASTE ANCORA EM ACO GALVANIZADO, DIMENSOES 16 MM X 2000 MM	UN		79,08
SINAPI-I	34349	HASTE DE ACO GALVANIZADO PARA FIXACAO DE CONCERTINA 2 *73 M	UN		26,46
SINAPI-I	3378	HASTE DE ATERRAMENTO EM ACO COM 3,00 M DE COMPRIMENTO E DN = 3/4", REVESTIDA COM BAIXA CAMADA DE COBRE, SEM CONECTOR	UN		104,47
SINAPI-I	3380	HASTE DE ATERRAMENTO EM ACO COM 3,00 M DE COMPRIMENTO E DN = 5/8", REVESTIDA COM BAIXA CAMADA DE COBRE, COM CONECTOR TIPO GRAMPO	UN		73,13
SINAPI-I	3379	HASTE DE ATERRAMENTO EM ACO COM 3,00 M DE COMPRIMENTO E DN = 5/8", REVESTIDA COM BAIXA CAMADA DE COBRE, SEM CONECTOR	UN		70,60
SINAPI-I	11991	HASTE DE ATERRAMENTO EM ACO GALVANIZADO TIPO CANTONEIRA COM 2,00 M DE COMPRIMENTO, 25 X 25 MM E CHAPA DE 3/16"	UN		81,98
SINAPI-I	11029	HASTE RETA PARA GANCHO DE FERRO GALVANIZADO, COM ROSCA 1/4 " X 30 CM PARA FIXACAO DE TELHA METALICA, INCLUI PORCA E ARRUELAS DE VEDACAO	CJ		2,65
SINAPI-I	4316	HASTE RETA PARA GANCHO DE FERRO GALVANIZADO, COM ROSCA 1/4 " X 40 CM PARA FIXACAO DE TELHA DE FIBROCIMENTO, INCLUI PORCA SEXTAVADA DE ZINCO	UN		2,68
SINAPI-I	4313	HASTE RETA PARA GANCHO DE FERRO GALVANIZADO, COM ROSCA 5/16" X 35 CM PARA FIXACAO DE TELHA DE FIBROCIMENTO, INCLUI PORCA E ARRUELAS DE VEDACAO	CJ		3,84
SINAPI-I	4317	HASTE RETA PARA GANCHO DE FERRO GALVANIZADO, COM ROSCA 5/16" X 40 CM PARA FIXACAO DE TELHA DE FIBROCIMENTO, INCLUI PORCA SEXTAVADA DE ZINCO	UN		4,38
SINAPI-I	4314	HASTE RETA PARA GANCHO DE FERRO GALVANIZADO, COM ROSCA 5/16" X 45 CM PARA FIXACAO DE TELHA DE FIBROCIMENTO, INCLUI PORCA E ARRUELAS DE VEDACAO	CJ		5,13
SINAPI-I	10921	HIDRANTE DE COLUNA COMPLETO, EM FERRO FUNDIDO, DN = 100 MM, COM REGISTRO, CUNHA DE BORRACHA, CURVA DESSIMETRICA, EXTREMIDADE E TAMPAS (INCLUI KIT FIXACAO)	UN		5.965,00
SINAPI-I	10922	HIDRANTE DE COLUNA COMPLETO, EM FERRO FUNDIDO, DN = 75 MM, COM REGISTRO, CUNHA DE BORRACHA, CURVA DESSIMETRICA, EXTREMIDADE E TAMPAS (INCLUI KIT FIXACAO)	UN		5.402,94
SINAPI-I	10923	HIDRANTE SUBTERRANEO, EM FERRO FUNDIDO, COM CURVA CURTA E CAIXA, DN 75 MM	UN		3.193,37
SINAPI-I	10924	HIDRANTE SUBTERRANEO, EM FERRO FUNDIDO, COM CURVA LONGA E CAIXA, DN 75 MM	UN		3.363,24
SINAPI-I	37772	HIDROJATEADORA PARA DESOBSTRUCAO DE REDES E GALERIAS, TANQUE 7000 L, BOMBA TRIPLEX 120 KGF/CM2 128 L/MIN (INCLUI MONTAGEM, NAO INCLUI CAMINHAO)	UN		342.998,80
SINAPI-I	37771	HIDROJATEADORA PARA DESOBSTRUCAO DE REDES E GALERIAS, TANQUE 7000 L, BOMBA TRIPLEX 140 KGF/CM2 260 L/MIN ALIMENTADA POR MOTOR INDEPENDENTE A DIESEL POTENCIA 125 CV (INCLUI MONTAGEM, NAO INCLUI CAMINHAO)	UN		364.896,09
SINAPI-I	12772	HIDROMETRO MULTIJATO / MEDIDOR DE AGUA, DN 1 1/2", VAZAO MAXIMA DE 20 M3/H, PARA AGUA POTAVEL FRIA, RELOJOARIA PLANA, CLASSE B, HORIZONTAL (SEM CONEXOES)	UN		815,58
SINAPI-I	12770	HIDROMETRO MULTIJATO / MEDIDOR DE AGUA, DN 1", VAZAO MAXIMA DE 10 M3/H, PARA AGUA POTAVEL FRIA, RELOJOARIA PLANA, CLASSE B, HORIZONTAL (SEM CONEXOES)	UN		490,73

FORTE	CÓDIGO	DESCRIÇÃO	UNIDADE	DESONERADO	NÃO DESONERADO
SINAPI-H	12775	HIDROMETRO MULTIJATO / MEDIDOR DE AGUA, DN 1", VAZAO MAXIMA DE 7 M3/H, PARA AGUA POTAVEL FRIA, RELOJOARIA PLANA, CLASSE B, HORIZONTAL (SEM CONEXOES)	UN		359,41
SINAPI-H	12768	HIDROMETRO MULTIJATO / MEDIDOR DE AGUA, DN 2", VAZAO MAXIMA DE 30 M3/H, PARA AGUA POTAVEL FRIA, RELOJOARIA PLANA, CLASSE B, HORIZONTAL (SEM CONEXOES)	UN		1.147,35
SINAPI-H	12769	HIDROMETRO UNIJATO / MEDIDOR DE AGUA, DN 1/2", VAZAO MAXIMA DE 1,5 M3/H, PARA AGUA POTAVEL FRIA, RELOJOARIA PLANA, CLASSE B, HORIZONTAL (SEM CONEXOES)	UN		94,00
SINAPI-H	12773	HIDROMETRO UNIJATO / MEDIDOR DE AGUA, DN 1/2", VAZAO MAXIMA DE 3 M3/H, PARA AGUA POTAVEL FRIA, RELOJOARIA PLANA, CLASSE B, HORIZONTAL (SEM CONEXOES)	UN		100,91
SINAPI-H	12774	HIDROMETRO UNIJATO / MEDIDOR DE AGUA, DN 3/4", VAZAO MAXIMA DE 5 M3/H, PARA AGUA POTAVEL FRIA, RELOJOARIA PLANA, CLASSE B, HORIZONTAL (SEM CONEXOES)	UN		124,41
SINAPI-H	12776	HIDROMETRO WOLTMANN, DN 2", VAZAO MAXIMA DE 50 M3/H, PARA AGUA POTAVEL FRIA, RELOJOARIA PLANA, TURBINA HORIZONTAL, EQUIPADO COM TELIMETRIA (SEM CONEXOES)	UN		1.852,35
SINAPI-H	12777	HIDROMETRO WOLTMANN, DN 3", VAZAO MAXIMA DE 80 M3/H, PARA AGUA POTAVEL FRIA, RELOJOARIA PLANA, TURBINA HORIZONTAL, EQUIPADO COM TELIMETRIA (SEM CONEXOES)	UN		2.419,11
SINAPI-H	3391	IGNITOR PARA LAMPADA DE VAPOR DE SODIO / VAPOR METALICO ATE 2000 W, TENSAO DE PULSO ENTRE 600 A 750 V	UN		53,01
SINAPI-H	3389	IGNITOR PARA LAMPADA DE VAPOR DE SODIO / VAPOR METALICO ATE 400 W, TENSAO DE PULSO ENTRE 3000 A 4500 V	UN		27,50
SINAPI-H	3390	IGNITOR PARA LAMPADA DE VAPOR DE SODIO / VAPOR METALICO ATE 400 W, TENSAO DE PULSO ENTRE 580 A 750 V	UN		30,95
SINAPI-H	12873	IMPERMEABILIZADOR (HORISTA)	H		19,07
SINAPI-H	41076	IMPERMEABILIZADOR (MENSALISTA)	MES		3.352,80
SINAPI-H	140	IMPERMEABILIZANTE FLEXIVEL BRANCO DE BASE ACRILICA PARA COBERTURAS	KG		26,21
SINAPI-H	151	IMPERMEABILIZANTE INCOLOR, BASE SILICONE, PARA TRATAMENTO DE FACHADAS, TELHAS, PEDRAS E OUTRAS SUPERFICIES	L		38,68
SINAPI-H	7340	IMUNIZANTE PARA MADEIRA, INCOLOR	L		29,81
SINAPI-H	40929	INSTALADOR DE TUBULACOES (TUBOS/EQUIPAMENTOS) (MENSALISTA)	MES		3.577,02
SINAPI-H	2701	INSTALADOR DE TUBULACOES - TUBOS/EQUIPAMENTOS (HORISTA)	H		20,33
SINAPI-H	38114	INTERRUPTOR BIPOLAR SIMPLES 10 A, 250 V (APENAS MODULO)	UN		18,85
SINAPI-H	38064	INTERRUPTOR BIPOLAR 10A, 250V, CONJUNTO MONTADO PARA EMBUTIR 4" X 2" (PLACA + SUPORTE + MODULO)	UN		21,08
SINAPI-H	38115	INTERRUPTOR INTERMEDIARIO 10 A, 250 V (APENAS MODULO)	UN		20,13
SINAPI-H	38065	INTERRUPTOR INTERMEDIARIO 10A, 250V, CONJUNTO MONTADO PARA EMBUTIR 4" X 2" (PLACA + SUPORTE + MODULO)	UN		29,90
SINAPI-H	38078	INTERRUPTOR PARALELO + TOMADA 2P+T 10A, 250V, CONJUNTO MONTADO PARA EMBUTIR 4" X 2" (PLACA + SUPORTE + MODULOS)	UN		17,45
SINAPI-H	38113	INTERRUPTOR PARALELO 10A, 250V (APENAS MODULO)	UN		9,48
SINAPI-H	38063	INTERRUPTOR PARALELO 10A, 250V, CONJUNTO MONTADO PARA EMBUTIR 4" X 2" (PLACA + SUPORTE + MODULO)	UN		10,17
SINAPI-H	38080	INTERRUPTOR SIMPLES + INTERRUPTOR PARALELO + TOMADA 2P+T 10A, 250V, CONJUNTO MONTADO PARA EMBUTIR 4" X 2" (PLACA + SUPORTE + MODULOS)	UN		30,30
SINAPI-H	38069	INTERRUPTOR SIMPLES + INTERRUPTOR PARALELO 10A, 250V, CONJUNTO MONTADO PARA EMBUTIR 4" X 2" (PLACA + SUPORTE + MODULOS)	UN		16,57
SINAPI-H	38077	INTERRUPTOR SIMPLES + TOMADA 2P+T 10A, 250V, CONJUNTO MONTADO PARA EMBUTIR 4" X 2" (PLACA + SUPORTE + MODULOS)	UN		16,19
SINAPI-H	38073	INTERRUPTOR SIMPLES + 2 INTERRUPTORES PARALELOS 10A, 250V, CONJUNTO MONTADO PARA EMBUTIR 4" X 2" (PLACA + SUPORTE + MODULOS)	UN		24,67
SINAPI-H	38112	INTERRUPTOR SIMPLES 10A, 250V (APENAS MODULO)	UN		7,27
SINAPI-H	38062	INTERRUPTOR SIMPLES 10A, 250V, CONJUNTO MONTADO PARA EMBUTIR 4" X 2" (PLACA + SUPORTE + MODULO)	UN		7,47
SINAPI-H	12128	INTERRUPTOR SIMPLES 10A, 250V, CONJUNTO MONTADO PARA SOBREPOR 4" X 2" (CAIXA + MODULO)	UN		9,98
SINAPI-H	12129	INTERRUPTOR SIMPLES 10A, 250V, CONJUNTO MONTADO PARA SOBREPOR 4" X 2" (CAIXA + 2 MODULOS)	UN		13,19
SINAPI-H	38081	INTERRUPTORES PARALELOS (2 MODULOS) + TOMADA 2P+T 10A, 250V, CONJUNTO MONTADO PARA EMBUTIR 4" X 2" (PLACA + SUPORTE + MODULOS)	UN		25,70
SINAPI-H	38070	INTERRUPTORES PARALELOS (2 MODULOS) 10A, 250V, CONJUNTO MONTADO PARA EMBUTIR 4" X 2" (PLACA + SUPORTE + MODULOS)	UN		17,71
SINAPI-H	38074	INTERRUPTORES PARALELOS (3 MODULOS) 10A, 250V, CONJUNTO MONTADO PARA EMBUTIR 4" X 2" (PLACA + SUPORTE + MODULO)	UN		26,93
SINAPI-H	38079	INTERRUPTORES SIMPLES (2 MODULOS) + TOMADA 2P+T 10A, 250V, CONJUNTO MONTADO PARA EMBUTIR 4" X 2" (PLACA + SUPORTE + MODULOS)	UN		23,11
SINAPI-H	38072	INTERRUPTORES SIMPLES (2 MODULOS) + 1 INTERRUPTOR PARALELO 10A, 250V, CONJUNTO MONTADO PARA EMBUTIR 4" X 2" (PLACA + SUPORTE + MODULOS)	UN		22,21
SINAPI-H	38068	INTERRUPTORES SIMPLES (2 MODULOS) 10A, 250V, CONJUNTO MONTADO PARA EMBUTIR 4" X 2" (PLACA + SUPORTE + MODULOS)	UN		15,33
SINAPI-H	38071	INTERRUPTORES SIMPLES (3 MODULOS) 10A, 250V, CONJUNTO MONTADO PARA EMBUTIR 4" X 2" (PLACA + SUPORTE + MODULOS)	UN		18,33
SINAPI-H	38412	INVERSOR DE SOLDA MONOFASICO DE 160 A, POTENCIA DE 5400 W, TENSAO DE 220 V, TURBO VENTILADO, PROTECAO POR FUSIVEL TERMICO, PARA ELETRODOS DE 2,0 A 4,0 MM	UN		1.863,35
SINAPI-H	3405	ISOLADOR DE PORCELANA SUSPENSO, DISCO TIPO GARFO OLHAL, DIAMETRO DE 152 MM, PARA TENSAO DE *15* KV	UN		130,68
SINAPI-H	3394	ISOLADOR DE PORCELANA, TIPO BUCHA, PARA TENSAO DE *15* KV	UN		689,82
SINAPI-H	3393	ISOLADOR DE PORCELANA, TIPO BUCHA, PARA TENSAO DE *35* KV	UN		1.174,49
SINAPI-H	3406	ISOLADOR DE PORCELANA, TIPO PINO MONOCORPO, PARA TENSAO DE *15* KV	UN		40,00
SINAPI-H	3395	ISOLADOR DE PORCELANA, TIPO PINO MONOCORPO, PARA TENSAO DE *35* KV	UN		168,74
SINAPI-H	3398	ISOLADOR DE PORCELANA, TIPO ROLDANA, DIMENSOES DE *72* X *72* MM, PARA USO EM BAIXA TENSAO	UN		8,02
SINAPI-H	40662	JANELA BASCULANTE EM MADEIRA PINUS/ EUCALIPTO/ TAUARI/ VIROLA OU EQUIVALENTE DA REGIAO, *60 X 60", CAIXA DO BATENTE/ MARCO E = *10* CM, 2 BASCULAS PARA VIDRO, COM FERRAGENS (SEM VIDRO, SEM GUARNICAO/ALIZAR E SEM ACABAMENTO)	UN		348,79
SINAPI-H	3437	JANELA BASCULANTE EM MADEIRA PINUS/ EUCALIPTO/ TAUARI/ VIROLA OU EQUIVALENTE DA REGIAO, CAIXA DO BATENTE/ MARCO *10* CM, *2* FOLHAS BASCULANTES PARA VIDRO, COM FERRAGENS (SEM VIDRO, SEM GUARNICAO/ALIZAR E SEM ACABAMENTO)	M2		968,87
SINAPI-H	11190	JANELA BASCULANTE, ACO, COM BATENTE/REQUADRO, 60 X 60 CM (SEM VIDROS)	UN		171,25
SINAPI-H	34377	JANELA BASCULANTE, EM ALUMINIO PERFIL 20, 80 X 60 CM (A X L), 4 FLS (1 FIXA E 3 MOVEIS), ACABAMENTO BRANCO OU BRILHANTE, BATENTE DE 3 A 4 CM, COM VIDRO 4 MM, SEM GUARNICAO	UN		215,95
SINAPI-H	3428	JANELA DE ABRIR EM MADEIRA IMBUIA/CEDRO ARANA OU EQUIVALENTE DA REGIAO, CAIXA DO BATENTE/MARCO *10* CM, 2 FOLHAS DE ABRIR TIPO VENEZIANA E 2 FOLHAS DE ABRIR PARA VIDRO, COM GUARNICAO/ALIZAR, COM FERRAGENS, (SEM VIDRO E SEM ACABAMENTO)	M2		1.437,16
SINAPI-H	3429	JANELA DE ABRIR EM MADEIRA PINUS/EUCALIPTO/ TAUARI/ VIROLA OU EQUIVALENTE DA REGIAO, CAIXA DO BATENTE/MARCO *10* CM, 2 FOLHAS DE ABRIR TIPO VENEZIANA E 2 FOLHAS GUILHOTINA PARA VIDRO, COM FERRAGENS (SEM VIDRO,SEM GUARNICAO/ALIZAR E SEM ACABAMENTO)	M2		821,11
SINAPI-H	11199	JANELA DE CORRER, ACO, BATENTE/REQUADRO DE 6 A 14 CM, COM DIVISAO HORIZ, PINT ANTICORROSIVA, SEM VIDRO, BANDEIRA COM BASCULA, 4 FLS, 120 X 150 CM (A X L)	UN		945,78
SINAPI-H	34369	JANELA DE CORRER, EM ALUMINIO PEFIL 25, 100 X 200 CM (A X L), 4 FLS, SEM BANDEIRA, ACABAMENTO BRANCO OU BRILHANTE, BATENTE DE 6 A 7 CM, COM VIDRO 4 MM, SEM GUARNICAO/ALIZAR	UN		751,10
SINAPI-H	36896	JANELA DE CORRER, EM ALUMINIO PERFIL 25, 100 X 120 CM (A X L), 2 FLS MOVEIS, SEM BANDEIRA, ACABAMENTO BRANCO OU BRILHANTE, BATENTE DE 6 A 7 CM, COM VIDRO 4 MM, SEM GUARNICAO	UN		418,25
SINAPI-H	34367	JANELA DE CORRER, EM ALUMINIO PERFIL 25, 100 X 150 CM (A X L), 2 FLS MOVEIS, SEM BANDEIRA, ACABAMENTO BRANCO OU BRILHANTE, BATENTE DE 6 A 7 CM, COM VIDRO 4 MM, SEM GUARNICAO	UN		539,06
SINAPI-H	36897	JANELA DE CORRER, EM ALUMINIO PERFIL 25, 100 X 150 CM (A X L), 4 FLS MOVEIS, SEM BANDEIRA, ACABAMENTO BRANCO OU BRILHANTE, BATENTE DE 6 A 7 CM, COM VIDRO 4 MM, SEM GUARNICAO/ALIZAR	UN		652,67
SINAPI-H	34364	JANELA DE CORRER, EM ALUMINIO PERFIL 25, 120 X 150 CM (A X L), 4 FLS, BANDEIRA COM BASCULA, ACABAMENTO BRANCO OU BRILHANTE, BATENTE/REQUADRO DE 6 A 14 CM, COM VIDRO 4 MM, SEM GUARNICAO/ALIZAR	UN		708,58
SINAPI-H	40659	JANELA DE 6 FOLHAS DE CORRER EM MADEIRA CEDRINHO/ ANGELIM COMERCIAL/ CURUPIXA/ CUMARU OU EQUIVALENTE DA REGIAO, CAIXA DO BATENTE/MARCO *10* CM, 2 FOLHAS DE CORRER VENEZIANA, 2 FOLHAS FIXAS VENEZIANA E 2 FOLHAS DE CORRER PARA VIDRO, COM FERRAGENS (SEM VIDRO, SEM ACABAMENTO E SEM GUARNICAO/ALIZAR)	M2		1.370,82

FONTE	CÓDIGO	DESCRIÇÃO	UNIDADE	DESONERADO	NÃO DESONERADO
SINAPI-I	40660	JANELA DE 6 FOLHAS DE CORRER EM MADEIRA IMBUÍJA/CEDRO ARANA/CEDRO ROSA OU EQUIVALENTE DA REGIAO, CAIXA DO BATENTE/MARCO *10" CM, 2 FOLHAS DE CORRER VENEZIANA, 2 FOLHAS FIXAS VENEZIANA E 2 FOLHAS DE CORRER PARA VIDRO, COM FERRAGENS (SEM VIDRO, SEM ACABAMENTO E SEM GUARNICAO/ALIZAR)	M2		1.737,35
SINAPI-I	40661	JANELA DE 6 FOLHAS DE CORRER EM MADEIRA PINUS/ EUCALIPTO/ TAUARI/ VIROLA OU EQUIVALENTE DA REGIAO, CAIXA DO BATENTE/MARCO *10" CM, 2 FOLHAS DE CORRER VENEZIANA, 2 FOLHAS FIXAS VENEZIANA E 2 FOLHAS DE CORRER PARA VIDRO, COM FERRAGENS (SEM VIDRO, SEM ACABAMENTO E SEM GUARNICAO/ALIZAR)	M2		1.068,17
SINAPI-I	3421	JANELA EM MADEIRA CEDRINHO/ ANGELIM COMERCIAL/ CURUPIXA/ CUMARU OU EQUIVALENTE DA REGIAO, CAIXA DO BATENTE/MARCO *10" CM, 2 FOLHAS DE ABRIR TIPO VENEZIANA E 2 FOLHAS GUILHOTINA PARA VIDRO, COM GUARNICAO/ALIZAR, COM FERRAGENS (SEM VIDRO E SEM ACABAMENTO)	M2		1.076,34
SINAPI-I	599	JANELA FIXA, EM ALUMINIO PERFIL 20, 60 X 80 CM (A X L), BATENTE/REQUADRO DE 3 A 14 CM, COM VIDRO 4 MM, SEM GUARNICAO/ALIZAR, ACABAMENTO ALUM BRANCO OU BRILHANTE	M2		762,80
SINAPI-I	44053	JANELA INTEGRADA VENEZIANA EM ALUMINIO PERFIL 25, 120 X 120 CM (A X L), 2 FLS (2 VIDROS) E VENEZIANA COM ACIONAMENTO MANUAL, SEM BANDEIRA, ACABAMENTO BRILHANTE, BATENTE DE 11,50 A 12,50 CM, COM VIDRO 4 MM, INCLUSO GUARNICAO	UN		1.693,05
SINAPI-I	3423	JANELA MAXIM AR EM MADEIRA CEDRINHO/ ANGELIM COMERCIAL/ CURUPIXA/ CUMARU OU EQUIVALENTE DA REGIAO, CAIXA DO BATENTE/MARCO *10" CM, 1 FOLHA PARA VIDRO, COM GUARNICAO/ALIZAR, COM FERRAGENS, (SEM VIDRO E SEM ACABAMENTO)	M2		1.517,90
SINAPI-I	34381	JANELA MAXIM AR, EM ALUMINIO PERFIL 25, 60 X 80 CM (A X L), ACABAMENTO BRANCO OU BRILHANTE, BATENTE DE 4 A 5 CM, COM VIDRO 4 MM, SEM GUARNICAO/ALIZAR	UN		308,00
SINAPI-I	34797	JANELA MAXIMO AR, ACO, BATENTE / REQUADRO DE 6 A 14 CM, PINT ANTICORROSIVA, SEM VIDRO, COM GRADE, 1 FL, 60 X 80 CM (A X L)	UN		373,01
SINAPI-I	44054	JANELA VENEZIANA DE CORRER, EM ALUMINIO PERFIL 25, 100 X 120 CM (A X L), 3 FLS (2 VENEZIANAS E 1 VIDRO), SEM BANDEIRA, ACABAMENTO BRANCO OU BRILHANTE, BATENTE DE 8 A 9 CM, COM VIDRO 4 MM, SEM GUARNICAO/ALIZAR	UN		607,36
SINAPI-I	44399	JANELA VENEZIANA DE CORRER, EM ALUMINIO PERFIL 25, 100 X 150 CM (A X L), 6 FLS (4 VENEZIANAS E 2 VIDROS), SEM BANDEIRA, ACABAMENTO BRANCO OU BRILHANTE, BATENTE DE 8 A 9 CM, COM VIDRO 4 MM, SEM GUARNICAO / ALIZAR	UN		829,86
SINAPI-I	44503	JARDINEIRO (HORISTA)	H		14,44
SINAPI-I	41077	JARDINEIRO (MENSALISTA)	MES		2.540,51
SINAPI-I	37963	JOELHO CPVC, SOLDABEL, 45 GRAUS, 15 MM, PARA AGUA QUENTE	UN		3,61
SINAPI-I	37964	JOELHO CPVC, SOLDABEL, 45 GRAUS, 22 MM, PARA AGUA QUENTE	UN		4,82
SINAPI-I	37965	JOELHO CPVC, SOLDABEL, 45 GRAUS, 28 MM, PARA AGUA QUENTE	UN		6,95
SINAPI-I	37966	JOELHO CPVC, SOLDABEL, 45 GRAUS, 35 MM, PARA AGUA QUENTE	UN		12,21
SINAPI-I	37967	JOELHO CPVC, SOLDABEL, 45 GRAUS, 42 MM, PARA AGUA QUENTE	UN		20,52
SINAPI-I	37968	JOELHO CPVC, SOLDABEL, 45 GRAUS, 54 MM, PARA AGUA QUENTE	UN		43,57
SINAPI-I	37969	JOELHO CPVC, SOLDABEL, 45 GRAUS, 73 MM, PARA AGUA QUENTE	UN		110,10
SINAPI-I	37970	JOELHO CPVC, SOLDABEL, 45 GRAUS, 89 MM, PARA AGUA QUENTE	UN		159,30
SINAPI-I	44251	JOELHO CPVC, SOLDABEL, 90 GRAUS, 114 MM, PARA AGUA QUENTE	UN		184,00
SINAPI-I	21118	JOELHO CPVC, SOLDABEL, 90 GRAUS, 15 MM, PARA AGUA QUENTE	UN		2,86
SINAPI-I	37956	JOELHO CPVC, SOLDABEL, 90 GRAUS, 22 MM, PARA AGUA QUENTE	UN		3,52
SINAPI-I	37957	JOELHO CPVC, SOLDABEL, 90 GRAUS, 28 MM, PARA AGUA QUENTE	UN		7,49
SINAPI-I	37958	JOELHO CPVC, SOLDABEL, 90 GRAUS, 35 MM, PARA AGUA QUENTE	UN		13,54
SINAPI-I	37959	JOELHO CPVC, SOLDABEL, 90 GRAUS, 42 MM, PARA AGUA QUENTE	UN		20,85
SINAPI-I	37960	JOELHO CPVC, SOLDABEL, 90 GRAUS, 54 MM, PARA AGUA QUENTE	UN		53,27
SINAPI-I	37961	JOELHO CPVC, SOLDABEL, 90 GRAUS, 73 MM, PARA AGUA QUENTE	UN		114,49
SINAPI-I	37962	JOELHO CPVC, SOLDABEL, 90 GRAUS, 89 MM, PARA AGUA QUENTE	UN		131,99
SINAPI-I	3533	JOELHO DE REDUCAO, PVC SOLDABEL, 90 GRAUS, 25 MM X 20 MM, COR MARROM, PARA AGUA FRIA PREDIAL	UN		3,02
SINAPI-I	3538	JOELHO DE REDUCAO, PVC SOLDABEL, 90 GRAUS, 32 MM X 25 MM, COR MARROM, PARA AGUA FRIA PREDIAL	UN		5,71
SINAPI-I	3498	JOELHO DE REDUCAO, PVC, ROSCAVEL, 90 GRAUS, 1" X 3/4", COR BRANCA, PARA AGUA FRIA PREDIAL	UN		5,54
SINAPI-I	3496	JOELHO DE REDUCAO, PVC, ROSCAVEL, 90 GRAUS, 3/4" X 1/2", COR BRANCA, PARA AGUA FRIA PREDIAL	UN		3,71
SINAPI-I	38429	JOELHO DE TRANSICAO, CPVC, SOLDABEL, 90 GRAUS, 15 MM X 1/2", PARA AGUA QUENTE	UN		9,75
SINAPI-I	38431	JOELHO DE TRANSICAO, CPVC, SOLDABEL, 90 GRAUS, 22 MM X 1/2", PARA AGUA QUENTE	UN		12,23
SINAPI-I	38430	JOELHO DE TRANSICAO, CPVC, SOLDABEL, 90 GRAUS, 22 MM X 3/4", PARA AGUA QUENTE	UN		18,96
SINAPI-I	36348	JOELHO PPR 45 GRAUS, SOLDABEL, F/F, DN 20 MM, PARA AGUA QUENTE PREDIAL	UN		1,96
SINAPI-I	36349	JOELHO PPR 45 GRAUS, SOLDABEL, F/F, DN 25 MM, PARA AGUA QUENTE PREDIAL	UN		2,70
SINAPI-I	38987	JOELHO PPR 45 GRAUS, SOLDABEL, F/F, DN 40 MM, PARA AGUA QUENTE E FRIA PREDIAL	UN		12,98
SINAPI-I	38988	JOELHO PPR 45 GRAUS, SOLDABEL, F/F, DN 50 MM, PARA AGUA QUENTE E FRIA PREDIAL	UN		21,15
SINAPI-I	38989	JOELHO PPR 45 GRAUS, SOLDABEL, F/F, DN 63 MM, PARA AGUA QUENTE E FRIA PREDIAL	UN		35,59
SINAPI-I	38990	JOELHO PPR 45 GRAUS, SOLDABEL, F/F, DN 75 MM, PARA AGUA QUENTE E FRIA PREDIAL	UN		71,12
SINAPI-I	38991	JOELHO PPR 45 GRAUS, SOLDABEL, F/F, DN 90 MM, PARA AGUA QUENTE E FRIA PREDIAL	UN		127,97
SINAPI-I	38433	JOELHO PPR, 45 GRAUS, SOLDABEL, F/F, DN 32 MM, PARA AGUA QUENTE PREDIAL	UN		6,61
SINAPI-I	38440	JOELHO PPR, 90 GRAUS, SOLDABEL, F/F, DN 110 MM, PARA AGUA QUENTE PREDIAL	UN		278,90
SINAPI-I	36359	JOELHO PPR, 90 GRAUS, SOLDABEL, F/F, DN 20 MM, PARA AGUA QUENTE PREDIAL	UN		1,74
SINAPI-I	36360	JOELHO PPR, 90 GRAUS, SOLDABEL, F/F, DN 25 MM, PARA AGUA QUENTE PREDIAL	UN		2,34
SINAPI-I	38434	JOELHO PPR, 90 GRAUS, SOLDABEL, F/F, DN 32 MM, PARA AGUA QUENTE PREDIAL	UN		3,56
SINAPI-I	38435	JOELHO PPR, 90 GRAUS, SOLDABEL, F/F, DN 40 MM, PARA AGUA QUENTE PREDIAL	UN		8,02
SINAPI-I	38436	JOELHO PPR, 90 GRAUS, SOLDABEL, F/F, DN 50 MM, PARA AGUA QUENTE PREDIAL	UN		13,30
SINAPI-I	38437	JOELHO PPR, 90 GRAUS, SOLDABEL, F/F, DN 63 MM, PARA AGUA QUENTE PREDIAL	UN		21,57
SINAPI-I	38438	JOELHO PPR, 90 GRAUS, SOLDABEL, F/F, DN 75 MM, PARA AGUA QUENTE PREDIAL	UN		62,57
SINAPI-I	38439	JOELHO PPR, 90 GRAUS, SOLDABEL, F/F, DN 90 MM, PARA AGUA QUENTE PREDIAL	UN		79,50
SINAPI-I	10836	JOELHO PVC COM VISITA, 90 GRAUS, DN 100 X 50 MM, SERIE NORMAL, PARA ESGOTO PREDIAL	UN		18,28
SINAPI-I	10835	JOELHO PVC, COM BOLSA E ANEL, 90 GRAUS, DN 40 X *38" MM, SERIE NORMAL, PARA ESGOTO PREDIAL	UN		5,10
SINAPI-I	3475	JOELHO PVC, ROSCAVEL, 45 GRAUS, 1/2", COR BRANCA, PARA AGUA FRIA PREDIAL	UN		5,29
SINAPI-I	3485	JOELHO PVC, ROSCAVEL, 45 GRAUS, 1", COR BRANCA, PARA AGUA FRIA PREDIAL	UN		14,62
SINAPI-I	3534	JOELHO PVC, ROSCAVEL, 45 GRAUS, 3/4", COR BRANCA, PARA AGUA FRIA PREDIAL	UN		8,38
SINAPI-I	3543	JOELHO PVC, ROSCAVEL, 90 GRAUS, 1/2", COR BRANCA, PARA AGUA FRIA PREDIAL	UN		1,94
SINAPI-I	3482	JOELHO PVC, ROSCAVEL, 90 GRAUS, 1", COR BRANCA, PARA AGUA FRIA PREDIAL	UN		5,99
SINAPI-I	3505	JOELHO PVC, ROSCAVEL, 90 GRAUS, 3/4", COR BRANCA, PARA AGUA FRIA PREDIAL	UN		2,89
SINAPI-I	3521	JOELHO PVC, SOLDABEL COM ROSCA, 90 GRAUS, 20 MM X 1/2", COR MARROM, PARA AGUA FRIA PREDIAL	UN		2,18
SINAPI-I	3531	JOELHO PVC, SOLDABEL COM ROSCA, 90 GRAUS, 25 MM X 1/2", COR MARROM, PARA AGUA FRIA PREDIAL	UN		4,15
SINAPI-I	3522	JOELHO PVC, SOLDABEL COM ROSCA, 90 GRAUS, 25 MM X 3/4", COR MARROM, PARA AGUA FRIA PREDIAL	UN		2,68
SINAPI-I	3527	JOELHO PVC, SOLDABEL COM ROSCA, 90 GRAUS, 32 MM X 3/4", COR MARROM, PARA AGUA FRIA PREDIAL	UN		14,08
SINAPI-I	3516	JOELHO PVC, SOLDABEL, BB, 45 GRAUS, DN 40 MM, PARA ESGOTO PREDIAL	UN		2,11
SINAPI-I	3517	JOELHO PVC, SOLDABEL, BB, 90 GRAUS, SEM ANEL, DN 40 MM, PARA ESGOTO PREDIAL SECUNDARIO	UN		1,90
SINAPI-I	3515	JOELHO PVC, SOLDABEL, COM BUCHA DE LATAO, 90 GRAUS, 20 MM X 1/2", PARA AGUA FRIA PREDIAL	UN		7,18
SINAPI-I	20147	JOELHO PVC, SOLDABEL, COM BUCHA DE LATAO, 90 GRAUS, 25 MM X 1/2", PARA AGUA FRIA PREDIAL	UN		5,91
SINAPI-I	3524	JOELHO PVC, SOLDABEL, COM BUCHA DE LATAO, 90 GRAUS, 25 MM X 3/4", PARA AGUA FRIA PREDIAL	UN		8,89
SINAPI-I	3532	JOELHO PVC, SOLDABEL, COM BUCHA DE LATAO, 90 GRAUS, 32 MM X 3/4", PARA AGUA FRIA PREDIAL	UN		20,54
SINAPI-I	3528	JOELHO PVC, SOLDABEL, PB, 45 GRAUS, DN 100 MM, PARA ESGOTO PREDIAL	UN		8,23
SINAPI-I	37952	JOELHO PVC, SOLDABEL, PB, 45 GRAUS, DN 150 MM, PARA ESGOTO PREDIAL	UN		59,00
SINAPI-I	37951	JOELHO PVC, SOLDABEL, PB, 45 GRAUS, DN 40 MM, PARA ESGOTO PREDIAL	UN		2,22
SINAPI-I	3518	JOELHO PVC, SOLDABEL, PB, 45 GRAUS, DN 50 MM, PARA ESGOTO PREDIAL	UN		3,41
SINAPI-I	3519	JOELHO PVC, SOLDABEL, PB, 45 GRAUS, DN 75 MM, PARA ESGOTO PREDIAL	UN		7,14
SINAPI-I	3520	JOELHO PVC, SOLDABEL, PB, 90 GRAUS, DN 100 MM, PARA ESGOTO PREDIAL	UN		7,48
SINAPI-I	37950	JOELHO PVC, SOLDABEL, PB, 90 GRAUS, DN 150 MM, PARA ESGOTO PREDIAL	UN		54,31
SINAPI-I	37949	JOELHO PVC, SOLDABEL, PB, 90 GRAUS, DN 40 MM, PARA ESGOTO PREDIAL	UN		2,00
SINAPI-I	3526	JOELHO PVC, SOLDABEL, PB, 90 GRAUS, DN 50 MM, PARA ESGOTO PREDIAL	UN		2,75
SINAPI-I	3509	JOELHO PVC, SOLDABEL, PB, 90 GRAUS, DN 75 MM, PARA ESGOTO PREDIAL	UN		6,26
SINAPI-I	3530	JOELHO PVC, SOLDABEL, 90 GRAUS, 110 MM, COR MARROM, PARA AGUA FRIA PREDIAL	UN		228,08
SINAPI-I	3542	JOELHO PVC, SOLDABEL, 90 GRAUS, 20 MM, COR MARROM, PARA AGUA FRIA PREDIAL	UN		0,65
SINAPI-I	3529	JOELHO PVC, SOLDABEL, 90 GRAUS, 25 MM, COR MARROM, PARA AGUA FRIA PREDIAL	UN		0,80
SINAPI-I	3536	JOELHO PVC, SOLDABEL, 90 GRAUS, 32 MM, COR MARROM, PARA AGUA FRIA PREDIAL	UN		2,67
SINAPI-I	3535	JOELHO PVC, SOLDABEL, 90 GRAUS, 40 MM, COR MARROM, PARA AGUA FRIA PREDIAL	UN		6,51

FONTE	CÓDIGO	DESCRIÇÃO	UNIDADE	DESONERADO	NÃO DESONERADO
SINAPI-I	3540	JOELHO PVC, SOLDAREL, 90 GRAUS, 50 MM, COR MARRROM, PARA AGUA FRIA PREDIAL	UN		5,51
SINAPI-I	3539	JOELHO PVC, SOLDAREL, 90 GRAUS, 60 MM, COR MARRROM, PARA AGUA FRIA PREDIAL	UN		31,92
SINAPI-I	3513	JOELHO PVC, SOLDAREL, 90 GRAUS, 85 MM, COR MARRROM, PARA AGUA FRIA PREDIAL	UN		112,56
SINAPI-I	3510	JOELHO PVC, 90 GRAUS, ROSCAVEL, 1 1/4", COR BRANCA, AGUA FRIA PREDIAL	UN		13,90
SINAPI-I	38913	JOELHO/COTOVELO 90 GRAUS, METALICO, PARA CONEXAO COM ANEL DESLIZANTE, DN 16 MM, EM TUBO PEX PARA INST. AGUA QUENTE/FRIA	UN		9,42
SINAPI-I	38914	JOELHO/COTOVELO 90 GRAUS, METALICO, PARA CONEXAO COM ANEL DESLIZANTE, DN 20 MM, EM TUBO PEX PARA INST. AGUA QUENTE/FRIA	UN		11,57
SINAPI-I	38915	JOELHO/COTOVELO 90 GRAUS, METALICO, PARA CONEXAO COM ANEL DESLIZANTE, DN 25 MM, EM TUBO PEX PARA INST. AGUA QUENTE/FRIA	UN		22,29
SINAPI-I	38916	JOELHO/COTOVELO 90 GRAUS, METALICO, PARA CONEXAO COM ANEL DESLIZANTE, DN 32 MM, EM TUBO PEX PARA INST. AGUA QUENTE/FRIA	UN		30,85
SINAPI-I	39300	JOELHO/COTOVELO 90 GRAUS, PLASTICO, PARA CONEXAO COM CRIMPAGEM, DN 16 MM, EM TUBO PEX PARA INST. AGUA QUENTE/FRIA	UN		8,41
SINAPI-I	39301	JOELHO/COTOVELO 90 GRAUS, PLASTICO, PARA CONEXAO COM CRIMPAGEM, DN 20 MM, EM TUBO PEX PARA INST. AGUA QUENTE/FRIA	UN		11,26
SINAPI-I	39302	JOELHO/COTOVELO 90 GRAUS, PLASTICO, PARA CONEXAO COM CRIMPAGEM, DN 25 MM, EM TUBO PEX PARA INST. AGUA QUENTE/FRIA	UN		20,47
SINAPI-I	38923	JOELHO/COTOVELO 90 GRAUS, ROSCA FEMEA TERMINAL, METALICO, PARA CONEXAO COM ANEL DESLIZANTE, DN 16 MM X 1/2", EM TUBO PEX PARA INST. AGUA QUENTE/FRIA	UN		10,08
SINAPI-I	38925	JOELHO/COTOVELO 90 GRAUS, ROSCA FEMEA TERMINAL, METALICO, PARA CONEXAO COM ANEL DESLIZANTE, DN 20 MM X 1/2", EM TUBO PEX PARA INST. AGUA QUENTE/FRIA	UN		11,70
SINAPI-I	38926	JOELHO/COTOVELO 90 GRAUS, ROSCA FEMEA TERMINAL, METALICO, PARA CONEXAO COM ANEL DESLIZANTE, DN 20 MM X 3/4", EM TUBO PEX PARA INST. AGUA QUENTE/FRIA	UN		13,87
SINAPI-I	38927	JOELHO/COTOVELO 90 GRAUS, ROSCA FEMEA TERMINAL, METALICO, PARA CONEXAO COM ANEL DESLIZANTE, DN 25 MM X 3/4", EM TUBO PEX PARA INST. AGUA QUENTE/FRIA	UN		17,52
SINAPI-I	39304	JOELHO/COTOVELO 90 GRAUS, ROSCA FEMEA TERMINAL, PLASTICO, PARA CONEXAO COM CRIMPAGEM, DN 16 MM X 1/2", EM TUBO PEX PARA INST. AGUA QUENTE/FRIA	UN		9,95
SINAPI-I	39305	JOELHO/COTOVELO 90 GRAUS, ROSCA FEMEA TERMINAL, PLASTICO, PARA CONEXAO COM CRIMPAGEM, DN 20 MM X 1/2", EM TUBO PEX PARA INST. AGUA QUENTE/FRIA	UN		10,91
SINAPI-I	39306	JOELHO/COTOVELO 90 GRAUS, ROSCA FEMEA TERMINAL, PLASTICO, PARA CONEXAO COM CRIMPAGEM, DN 20 MM X 3/4", EM TUBO PEX PARA INST. AGUA QUENTE/FRIA	UN		14,67
SINAPI-I	38928	JOELHO/COTOVELO 90 GRAUS, ROSCA FEMEA TERMINAL, PLASTICO, PARA CONEXAO COM CRIMPAGEM, DN 25 MM X 1/2", EM TUBO PEX PARA INST. AGUA QUENTE/FRIA	UN		19,39
SINAPI-I	38941	JOELHO/COTOVELO, ROSCA FEMEA MOVEL, METALICO, PARA CONEXAO COM ANEL DESLIZANTE, DN 20 MM X 3/4", EM TUBO PEX PARA INST. AGUA QUENTE/FRIA	UN		15,20
SINAPI-I	38917	JOELHO/COTOVELO, ROSCA FEMEA, COM BASE FIXA, METALICO, PARA CONEXAO COM ANEL DESLIZANTE, DN 16 MM X 1/2", EM TUBO PEX PARA INST. AGUA QUENTE/FRIA	UN		10,84
SINAPI-I	38919	JOELHO/COTOVELO, ROSCA FEMEA, COM BASE FIXA, METALICO, PARA CONEXAO COM ANEL DESLIZANTE, DN 20 MM X 1/2", EM TUBO PEX PARA INST. AGUA QUENTE/FRIA	UN		12,72
SINAPI-I	38922	JOELHO/COTOVELO, ROSCA FEMEA, COM BASE FIXA, METALICO, PARA CONEXAO COM ANEL DESLIZANTE, DN 25 MM X 3/4", EM TUBO PEX PARA INST. AGUA QUENTE/FRIA	UN		17,07
SINAPI-I	20151	JOELHO, PVC SERIE R, 45 GRAUS, DN 100 MM, PARA ESGOTO PREDIAL	UN		18,40
SINAPI-I	20152	JOELHO, PVC SERIE R, 45 GRAUS, DN 150 MM, PARA ESGOTO PREDIAL	UN		66,57
SINAPI-I	20148	JOELHO, PVC SERIE R, 45 GRAUS, DN 40 MM, PARA ESGOTO PREDIAL	UN		3,62
SINAPI-I	20149	JOELHO, PVC SERIE R, 45 GRAUS, DN 50 MM, PARA ESGOTO PREDIAL	UN		6,04
SINAPI-I	20150	JOELHO, PVC SERIE R, 45 GRAUS, DN 75 MM, PARA ESGOTO PREDIAL	UN		15,57
SINAPI-I	20157	JOELHO, PVC SERIE R, 90 GRAUS, DN 100 MM, PARA ESGOTO PREDIAL	UN		17,47
SINAPI-I	20158	JOELHO, PVC SERIE R, 90 GRAUS, DN 150 MM, PARA ESGOTO PREDIAL	UN		69,40
SINAPI-I	20154	JOELHO, PVC SERIE R, 90 GRAUS, DN 40 MM, PARA ESGOTO PREDIAL	UN		3,54
SINAPI-I	20155	JOELHO, PVC SERIE R, 90 GRAUS, DN 50 MM, PARA ESGOTO PREDIAL	UN		5,39
SINAPI-I	20156	JOELHO, PVC SERIE R, 90 GRAUS, DN 75 MM, PARA ESGOTO PREDIAL	UN		15,16
SINAPI-I	3499	JOELHO, PVC SOLDAREL, 45 GRAUS, 20 MM, COR MARRROM, PARA AGUA FRIA PREDIAL	UN		1,25
SINAPI-I	3500	JOELHO, PVC SOLDAREL, 45 GRAUS, 25 MM, COR MARRROM, PARA AGUA FRIA PREDIAL	UN		1,65
SINAPI-I	3501	JOELHO, PVC SOLDAREL, 45 GRAUS, 32 MM, COR MARRROM, PARA AGUA FRIA PREDIAL	UN		4,57
SINAPI-I	3502	JOELHO, PVC SOLDAREL, 45 GRAUS, 40 MM, COR MARRROM, PARA AGUA FRIA PREDIAL	UN		6,57
SINAPI-I	3503	JOELHO, PVC SOLDAREL, 45 GRAUS, 50 MM, COR MARRROM, PARA AGUA FRIA PREDIAL	UN		8,25
SINAPI-I	3477	JOELHO, PVC SOLDAREL, 45 GRAUS, 60 MM, COR MARRROM, PARA AGUA FRIA PREDIAL	UN		30,00
SINAPI-I	3478	JOELHO, PVC SOLDAREL, 45 GRAUS, 75 MM, COR MARRROM, PARA AGUA FRIA PREDIAL	UN		71,92
SINAPI-I	3525	JOELHO, PVC SOLDAREL, 45 GRAUS, 85 MM, COR MARRROM, PARA AGUA FRIA PREDIAL	UN		88,76
SINAPI-I	3511	JOELHO, PVC SOLDAREL, 90 GRAUS, 75 MM, COR MARRROM, PARA AGUA FRIA PREDIAL	UN		94,15
SINAPI-I	12032	JOGO DE TRANQUETA E ROSETA QUADRADA DE SOBREPOR SEM FURIOS, EM LATAO CROMADO, *50 X 50* MM, PARA FECHADURA DE PORTA DE BANHEIRO	JG		51,88
SINAPI-I	12030	FECHADURA DE PORTA DE BANHEIRO	JG		48,75
SINAPI-I	10908	JUNCAO DE REDUCAO INVERTIDA, PVC SOLDAREL, 100 X 50 MM, SERIE NORMAL PARA ESGOTO PREDIAL	UN		17,18
SINAPI-I	10909	JUNCAO DE REDUCAO INVERTIDA, PVC SOLDAREL, 100 X 75 MM, SERIE NORMAL PARA ESGOTO PREDIAL	UN		19,98
SINAPI-I	3669	JUNCAO DE REDUCAO INVERTIDA, PVC SOLDAREL, 75 X 50 MM, SERIE NORMAL PARA ESGOTO PREDIAL	UN		12,28
SINAPI-I	20139	JUNCAO DUPLA, PVC SERIE R, DN 100 X 100 X 100 MM, PARA ESGOTO PREDIAL	UN		105,58
SINAPI-I	3668	JUNCAO DUPLA, PVC SOLDAREL, DN 100 X 100 X 100 MM, SERIE NORMAL PARA ESGOTO PREDIAL	UN		37,71
SINAPI-I	10911	JUNCAO INVERTIDA, PVC SOLDAREL, 75 X 75 MM, SERIE NORMAL PARA ESGOTO PREDIAL	UN		16,53
SINAPI-I	3659	JUNCAO SIMPLES DE REDUCAO, PVC, DN 100 X 50 MM, SERIE NORMAL PARA ESGOTO PREDIAL	UN		16,85
SINAPI-I	3660	JUNCAO SIMPLES DE REDUCAO, PVC, DN 100 X 75 MM, SERIE NORMAL PARA ESGOTO PREDIAL	UN		21,78
SINAPI-I	20144	JUNCAO SIMPLES, PVC SERIE R, DN 100 X 100 MM, PARA ESGOTO PREDIAL	UN		48,78
SINAPI-I	20143	JUNCAO SIMPLES, PVC SERIE R, DN 100 X 75 MM, PARA ESGOTO PREDIAL	UN		62,41
SINAPI-I	20145	JUNCAO SIMPLES, PVC SERIE R, DN 150 X 100 MM, PARA ESGOTO PREDIAL	UN		120,39
SINAPI-I	20146	JUNCAO SIMPLES, PVC SERIE R, DN 150 X 150 MM, PARA ESGOTO PREDIAL	UN		164,57
SINAPI-I	20140	JUNCAO SIMPLES, PVC SERIE R, DN 40 X 40 MM, PARA ESGOTO PREDIAL	UN		7,72
SINAPI-I	20141	JUNCAO SIMPLES, PVC SERIE R, DN 50 X 50 MM, PARA ESGOTO PREDIAL	UN		18,91
SINAPI-I	20142	JUNCAO SIMPLES, PVC SERIE R, DN 75 X 75 MM, PARA ESGOTO PREDIAL	UN		33,26
SINAPI-I	3670	JUNCAO SIMPLES, PVC, 45 GRAUS, DN 100 X 100 MM, SERIE NORMAL PARA ESGOTO PREDIAL	UN		21,63
SINAPI-I	3666	JUNCAO SIMPLES, PVC, 45 GRAUS, DN 40 X 40 MM, SERIE NORMAL PARA ESGOTO PREDIAL	UN		3,40
SINAPI-I	3662	JUNCAO SIMPLES, PVC, 45 GRAUS, DN 50 X 50 MM, SERIE NORMAL PARA ESGOTO PREDIAL	UN		8,88
SINAPI-I	3658	JUNCAO SIMPLES, PVC, 45 GRAUS, DN 75 X 75 MM, SERIE NORMAL PARA ESGOTO PREDIAL	UN		16,81
SINAPI-I	14157	JUNCAO 2 GARRAS PARA FITA PERFURADA	UN		1,27
SINAPI-I	42696	JUNCAO, PVC, 45 GRAUS, JE, BBB, DN 150 MM, PARA TUBO CORRUGADO E/OU LISO, REDE COLETORA DE ESGOTO	UN		133,36
SINAPI-I	39875	JUNTA DE EXPANSAO BRONZE/LATAO (REF 900), PONTA X PONTA, 35 MM	UN		612,03
SINAPI-I	39876	JUNTA DE EXPANSAO BRONZE/LATAO (REF 900), PONTA X PONTA, 42 MM	UN		766,26
SINAPI-I	39877	JUNTA DE EXPANSAO BRONZE/LATAO (REF 900), PONTA X PONTA, 54 MM	UN		1.062,78
SINAPI-I	39878	JUNTA DE EXPANSAO BRONZE/LATAO (REF 900), PONTA X PONTA, 66 MM	UN		1.403,75
SINAPI-I	39872	JUNTA DE EXPANSAO DE COBRE (REF 900), PONTA X PONTA, 15 MM	UN		419,72
SINAPI-I	39873	JUNTA DE EXPANSAO DE COBRE (REF 900), PONTA X PONTA, 22 MM	UN		486,85
SINAPI-I	39874	JUNTA DE EXPANSAO DE COBRE (REF 900), PONTA X PONTA, 28 MM	UN		534,74
SINAPI-I	3674	JUNTA DILATAAO ELASTICA PARA CONCRETO (FUGENBAND) O-12, ATE 5 MCA	M		86,56
SINAPI-I	3681	JUNTA DILATAAO ELASTICA PARA CONCRETO (FUGENBAND) O-22, ATE 30 MCA	M		128,78
SINAPI-I	3676	JUNTA DILATAAO ELASTICA PARA CONCRETO (FUGENBAND) O-35/10, ATE 100 MCA	M		484,67
SINAPI-I	3679	JUNTA DILATAAO ELASTICA PARA CONCRETO (FUGENBAND) O-35/6, ATE 100 MCA	M		400,97
SINAPI-I	3672	JUNTA PLASTICA DE DILATAAO PARA PISOS, COR CINZA, 10 X 4,5 MM (ALTURA X ESPESSURA)	M		1,36
SINAPI-I	3671	JUNTA PLASTICA DE DILATAAO PARA PISOS, COR CINZA, 17 X 3 MM (ALTURA X ESPESSURA)	M		1,29
SINAPI-I	3673	JUNTA PLASTICA DE DILATAAO PARA PISOS, COR CINZA, 27 X 3 MM (ALTURA X ESPESSURA)	M		2,02

FORNECEDOR	CÓDIGO	DESCRIÇÃO	UNIDADE	DESONERADO	NÃO DESONERADO
SINAPI-I	38394	KIT ACESSÓRIOS PARA COMPRESSOR DE AR, 5 PECAS (PISTOLAS PINTURA, LIMPEZA E PULVERIZAÇÃO, CALIBRADOR E MANGUEIRA)	UN		303,37
SINAPI-I	3729	KIT CAVALETE, PVC, COM REGISTRO, PARA HIDROMETRO, BITOLAS 1/2" OU 3/4" - COMPLETO	UN		152,93
SINAPI-I	39357	KIT CHASSI COZINHA, CUBA SIMPLES SEM MAQUINA LAVAR LOUCA, INSTAL. PEX, QUADRO METALICO C/ TRAVESSA C/ FURO P/ESGOTO DN 50 MM E FUIROS SUPERIORES P/AGUA, *340* X *650* MM (L X H), P/ CONEXAO COM ANEL DESLIZANTE (CONJUNTO COMPLETO)	UN		52,21
SINAPI-I	39358	KIT CHASSI COZINHA, CUBA SIMPLES SEM MAQUINA LAVAR LOUCA, INSTAL. PEX, QUADRO METALICO C/ TRAVESSA COM FURO P/ESGOTO DN 50 MM E FUIROS SUPERIORES P/AGUA, *340* X *650* MM (L X H), P/ CONEXAO COM CRIMPAGEM (CONJUNTO COMPLETO)	UN		52,21
SINAPI-I	39355	KIT CHASSI TANQUE E MAQUINA LAVAR ROUPA, INSTAL. PEX, QUADRO METALICO C/ TRAVESSA C/ FURO P/ ESGOTO DN 50 MM, FURO LATERAL P/ MAQUINA E FUIROS SUPERIORES P/ AGUA, *344* X *442* MM (L X H), P/ CONEXAO COM ANEL DESLIZANTE (CONJUNTO COMPLETO)	UN		76,07
SINAPI-I	39356	KIT CHASSI TANQUE E MAQUINA LAVAR ROUPA, INSTAL. PEX, QUADRO METALICO C/ TRAVESSA C/ FURO P/ ESGOTO DN 50 MM, FURO LATERAL P/MAQUINA E FUIROS SUPERIORES P/AGUA, *344* X *442* MM (L X H), P/ CONEXAO COM CRIMPAGEM (CONJUNTO COMPLETO)	UN		72,60
SINAPI-I	39353	KIT CHUVEIRO, INSTAL. PEX, QUADRO METALICO C/ 2 TRAVESSAS, SUPERIOR C/ ESPERA P/ CHUVEIRO, INFERIOR C/ 2 REGISTROS DE PRESSAO 1/2", *390* X *900* MM (L X H), CONEXAO COM ANEL DESLIZANTE (CONJUNTO COMPLETO)	UN		166,66
SINAPI-I	39354	KIT CHUVEIRO, INSTAL. PEX, QUADRO METALICO C/2 TRAVESSAS, SUPERIOR C/ ESPERA P/ CHUVEIRO E INFERIOR C/2 REGISTROS DE PRESSAO 1/2", *390* X *900* MM (L X H), CONEXAO COM CRIMPAGEM (CONJUNTO COMPLETO)	UN		351,63
SINAPI-I	39398	KIT DE ACESSÓRIOS PARA BANHEIRO EM METAL CROMADO, 5 PECAS	UN		174,08
SINAPI-I	13343	KIT DE MATERIAIS PARA BRACADEIRA PARA FIXACAO EM POSTE CIRCULAR, CONTEM TRES FIXADORES E UM ROLO DE FITA DE 3 M EM ACO CARBONO	UN		44,51
SINAPI-I	12118	KIT DE PROTECAO ARSTOP PARA AR CONDICIONADO, TOMADA PADRAO 2P+T 20 A, COM DISJUNTOR UNIPOLAR DIN 20A	UN		23,95
SINAPI-I	39482	KIT PORTA PRONTA DE MADEIRA, FOLHA LEVE (NBR 15930) DE 600 X 2100 MM OU 700 X 2100 MM, DE 35 MM A 40 MM DE ESPESSURA, COM MARCO EM ACO, NUCLEO COLMEIA, CAPA LISA EM HDF, ACABAMENTO MELAMINICO BRANCO (INCLUI MARCO, ALIZARES, DOBRADICAS E FECHADURA)	UN		517,20
SINAPI-I	39486	KIT PORTA PRONTA DE MADEIRA, FOLHA LEVE (NBR 15930) DE 600 X 2100 MM, DE 35 MM A 40 MM DE ESPESSURA, NUCLEO COLMEIA, ESTRUTURA USINADA PARA FECHADURA, CAPA LISA EM HDF, ACABAMENTO EM PRIMER PARA PINTURA (INCLUI MARCO, ALIZARES E DOBRADICAS)	UN		422,10
SINAPI-I	39484	KIT PORTA PRONTA DE MADEIRA, FOLHA LEVE (NBR 15930) DE 800 X 2100 MM, DE 35 MM A 40 MM DE ESPESSURA, COM MARCO EM ACO, NUCLEO COLMEIA, CAPA LISA EM HDF, ACABAMENTO MELAMINICO BRANCO (INCLUI MARCO, ALIZARES, DOBRADICAS E FECHADURA)	UN		517,20
SINAPI-I	39488	KIT PORTA PRONTA DE MADEIRA, FOLHA LEVE (NBR 15930) DE 800 X 2100 MM, DE 35 MM A 40 MM DE ESPESSURA, NUCLEO COLMEIA, ESTRUTURA USINADA PARA FECHADURA, CAPA LISA EM HDF, ACABAMENTO EM PRIMER PARA PINTURA (INCLUI MARCO, ALIZARES E DOBRADICAS)	UN		429,02
SINAPI-I	39485	KIT PORTA PRONTA DE MADEIRA, FOLHA LEVE (NBR 15930) DE 900 X 2100 MM, DE 35 MM A 40 MM DE ESPESSURA, COM MARCO EM ACO, NUCLEO COLMEIA, CAPA LISA EM HDF, ACABAMENTO MELAMINICO BRANCO (INCLUI MARCO, ALIZARES, DOBRADICAS E FECHADURA)	UN		517,20
SINAPI-I	39489	KIT PORTA PRONTA DE MADEIRA, FOLHA LEVE (NBR 15930) DE 900 X 2100 MM, DE 35 MM A 40 MM DE ESPESSURA, NUCLEO COLMEIA, ESTRUTURA USINADA PARA FECHADURA, CAPA LISA EM HDF, ACABAMENTO EM PRIMER PARA PINTURA (INCLUI MARCO, ALIZARES E DOBRADICAS)	UN		436,29
SINAPI-I	39490	KIT PORTA PRONTA DE MADEIRA, FOLHA MEDIA (NBR 15930) DE 600 X 2100 MM OU 700 X 2100 MM, DE 35 MM A 40 MM DE ESPESSURA, NUCLEO SEMI-SOLIDO (SARRAFEADO), ESTRUTURA USINADA PARA FECHADURA, CAPA LISA EM HDF, ACABAMENTO MELAMINICO BRANCO (INCLUI MARCO, ALIZARES E DOBRADICAS)	UN		650,13
SINAPI-I	39494	KIT PORTA PRONTA DE MADEIRA, FOLHA MEDIA (NBR 15930) DE 600 X 2100 MM, DE 35 MM A 40 MM DE ESPESSURA, NUCLEO SEMI-SOLIDO (SARRAFEADO), ESTRUTURA USINADA PARA FECHADURA, CAPA LISA EM HDF, ACABAMENTO EM PRIMER PARA PINTURA (INCLUI MARCO, ALIZARES E DOBRADICAS)	UN		466,85
SINAPI-I	39495	KIT PORTA PRONTA DE MADEIRA, FOLHA MEDIA (NBR 15930) DE 700 X 2100 MM, DE 35 MM A 40 MM DE ESPESSURA, NUCLEO SEMI-SOLIDO (SARRAFEADO), ESTRUTURA USINADA PARA FECHADURA, CAPA LISA EM HDF, ACABAMENTO EM PRIMER PARA PINTURA (INCLUI MARCO, ALIZARES E DOBRADICAS)	UN		526,07
SINAPI-I	39496	KIT PORTA PRONTA DE MADEIRA, FOLHA MEDIA (NBR 15930) DE 800 X 2100 MM, DE 35 MM A 40 MM DE ESPESSURA, NUCLEO SEMI-SOLIDO (SARRAFEADO), ESTRUTURA USINADA PARA FECHADURA, CAPA LISA EM HDF, ACABAMENTO EM PRIMER PARA PINTURA (INCLUI MARCO, ALIZARES E DOBRADICAS)	UN		578,68
SINAPI-I	39492	KIT PORTA PRONTA DE MADEIRA, FOLHA MEDIA (NBR 15930) DE 800 X 2100 MM, DE 35 MM A 40 MM DE ESPESSURA, NUCLEO SEMI-SOLIDO (SARRAFEADO), ESTRUTURA USINADA PARA FECHADURA, CAPA LISA EM HDF, ACABAMENTO MELAMINICO BRANCO (INCLUI MARCO, ALIZARES E DOBRADICAS)	UN		669,95
SINAPI-I	39497	KIT PORTA PRONTA DE MADEIRA, FOLHA MEDIA (NBR 15930) DE 900 X 2100 MM, DE 35 MM A 40 MM DE ESPESSURA, NUCLEO SEMI-SOLIDO (SARRAFEADO), ESTRUTURA USINADA PARA FECHADURA, CAPA LISA EM HDF, ACABAMENTO EM PRIMER PARA PINTURA (INCLUI MARCO, ALIZARES E DOBRADICAS)	UN		605,14
SINAPI-I	39493	KIT PORTA PRONTA DE MADEIRA, FOLHA MEDIA (NBR 15930) DE 900 X 2100 MM, DE 35 MM A 40 MM DE ESPESSURA, NUCLEO SEMI-SOLIDO (SARRAFEADO), ESTRUTURA USINADA PARA FECHADURA, CAPA LISA EM HDF, ACABAMENTO MELAMINICO BRANCO (INCLUI MARCO, ALIZARES E DOBRADICAS)	UN		718,59
SINAPI-I	39500	KIT PORTA PRONTA DE MADEIRA, FOLHA PESADA (NBR 15930) DE 800 X 2100 MM, DE 40 MM A 45 MM DE ESPESSURA, NUCLEO SOLIDO, CAPA LISA EM HDF, ACABAMENTO MELAMINICO BRANCO (INCLUI MARCO, ALIZARES, DOBRADICAS E FECHADURA EXTERNA)	UN		784,04
SINAPI-I	39498	KIT PORTA PRONTA DE MADEIRA, FOLHA PESADA (NBR 15930) DE 800 X 2100 MM, DE 40 MM A 45 MM DE ESPESSURA, NUCLEO SOLIDO, ESTRUTURA USINADA PARA FECHADURA, CAPA LISA EM HDF, ACABAMENTO EM LAMINADO NATURAL COM VERNIZ (INCLUI MARCO, ALIZARES E DOBRADICAS)	UN		966,98
SINAPI-I	43628	KIT PORTA PRONTA DE MADEIRA, FOLHA PESADA (NBR 15930) DE 800 X 2100 MM, DE 40 MM A 45 MM DE ESPESSURA, COM MARCO EM ACO, NUCLEO SOLIDO, CAPA LISA EM HDF, ACABAMENTO MELAMINICO BRANCO (INCLUI MARCO, ALIZARES, DOBRADICAS E FECHADURA)	UN		762,19
SINAPI-I	39501	KIT PORTA PRONTA DE MADEIRA, FOLHA PESADA (NBR 15930) DE 900 X 2100 MM, DE 40 MM A 45 MM DE ESPESSURA, NUCLEO SOLIDO, CAPA LISA EM HDF, ACABAMENTO MELAMINICO BRANCO (INCLUI MARCO, ALIZARES, DOBRADICAS E FECHADURA EXTERNA)	UN		805,27
SINAPI-I	39499	KIT PORTA PRONTA DE MADEIRA, FOLHA PESADA (NBR 15930) DE 900 X 2100 MM, DE 40 MM A 45 MM DE ESPESSURA, NUCLEO SOLIDO, ESTRUTURA USINADA PARA FECHADURA, CAPA LISA EM HDF, ACABAMENTO EM LAMINADO NATURAL COM VERNIZ (INCLUI MARCO, ALIZARES E DOBRADICAS)	UN		980,71
SINAPI-I	43621	KIT PORTA PRONTA DE MADEIRA, FOLHA PESADA (NBR 15930) DE 900 X 2100 MM, DE 40 MM A 45 MM DE ESPESSURA, COM MARCO EM ACO, NUCLEO SOLIDO, CAPA LISA EM HDF, ACABAMENTO MELAMINICO BRANCO (INCLUI MARCO, ALIZARES, DOBRADICAS E FECHADURA)	UN		809,82
SINAPI-I	3733	LADRILHO HIDRAULICO, *20 x 20* CM, E= 2 CM, PADRAO COPACABANA, 2 CORES (PRETO E BRANCO)	M2		70,02
SINAPI-I	3731	LADRILHO HIDRAULICO, *20 x 20* CM, E= 2 CM, DADOS, COR NATURAL	M2		65,00
SINAPI-I	38137	LADRILHO HIDRAULICO, *20 x 20* CM, E= 2 CM, RAMPA, NATURAL	M2		65,38
SINAPI-I	38135	LADRILHO HIDRAULICO, *20 x 20* CM, E= 2 CM, TATIL ALERTA OU DIRECIONAL, AMARELO	M2		82,88
SINAPI-I	38138	LADRILHO HIDRAULICO, *30 x 30* CM, E= 2 CM, MILANO, NATURAL	M2		64,20
SINAPI-I	3736	LAJE PRE-MOLDADA CONVENCIONAL (LAJOTAS + VIGOTAS) PARA FORRO, UNIDIRECIONAL, SOBRECARGA DE 100 KG/M2, VAO ATE 4,00 M (SEM COLOCACAO)	M2		72,50
SINAPI-I	3741	LAJE PRE-MOLDADA CONVENCIONAL (LAJOTAS + VIGOTAS) PARA FORRO, UNIDIRECIONAL, SOBRECARGA DE 100 KG/M2, VAO ATE 4,50 M (SEM COLOCACAO)	M2		75,57
SINAPI-I	3745	LAJE PRE-MOLDADA CONVENCIONAL (LAJOTAS + VIGOTAS) PARA FORRO, UNIDIRECIONAL, SOBRECARGA 100 KG/M2, VAO ATE 5,00 M (SEM COLOCACAO)	M2		81,49
SINAPI-I	3743	LAJE PRE-MOLDADA CONVENCIONAL (LAJOTAS + VIGOTAS) PARA PISO, UNIDIRECIONAL, SOBRECARGA DE 200 KG/M2, VAO ATE 3,50 M (SEM COLOCACAO)	M2		75,31
SINAPI-I	3744	LAJE PRE-MOLDADA CONVENCIONAL (LAJOTAS + VIGOTAS) PARA PISO, UNIDIRECIONAL, SOBRECARGA DE 200 KG/M2, VAO ATE 4,50 M (SEM COLOCACAO)	M2		82,89
SINAPI-I	3739	LAJE PRE-MOLDADA CONVENCIONAL (LAJOTAS + VIGOTAS) PARA PISO, UNIDIRECIONAL, SOBRECARGA DE 200 KG/M2, VAO ATE 5,00 M (SEM COLOCACAO)	M2		87,11
SINAPI-I	3737	LAJE PRE-MOLDADA CONVENCIONAL (LAJOTAS + VIGOTAS) PARA PISO, UNIDIRECIONAL, SOBRECARGA DE 350 KG/M2, VAO ATE 4,50 M (SEM COLOCACAO)	M2		91,32

FORTE	CÓDIGO	DESCRIÇÃO	UNIDADE	DESONERADO	NÃO DESONERADO
SINAPI-H	3738	LAJE PRE-MOLDADA CONVENCIONAL (LAJOTAS + VIGOTAS) PARA PISO, UNIDIRECIONAL, SOBRECARGA DE 350 KG/M2, VAO ATE 5,00 M (SEM COLOCACAO)	M2		105,37
SINAPI-H	3747	LAJE PRE-MOLDADA CONVENCIONAL (LAJOTAS + VIGOTAS) PARA PISO, UNIDIRECIONAL, SOBRECARGA 350 KG/M2 VAO ATE 3,50 M (SEM COLOCACAO)	M2		82,89
SINAPI-H	11649	LAJE PRE-MOLDADA DE TRANSICAO EXCENTRICA EM CONCRETO ARMADO, DN 1200 MM, FURO CIRCULAR DN 600 MM, ESPESURA 12 CM	UN		601,35
SINAPI-H	11650	LAJE PRE-MOLDADA DE TRANSICAO EXCENTRICA EM CONCRETO ARMADO, DN 1500 MM, FURO CIRCULAR DN 530 MM, ESPESURA 15 CM	UN		1.024,97
SINAPI-H	3742	LAJE PRE-MOLDADA TRELICADA (LAJOTAS + VIGOTAS) PARA FORRO, UNIDIRECIONAL, SOBRECARGA DE 100 KG/M2, VAO ATE 6,00 M (SEM COLOCACAO)	M2		109,31
SINAPI-H	3746	LAJE PRE-MOLDADA TRELICADA (LAJOTAS + VIGOTAS) PARA PISO, UNIDIRECIONAL, SOBRECARGA DE 200 KG/M2, VAO ATE 6,00 M (SEM COLOCACAO)	M2		127,63
SINAPI-H	21106	LAMBRI EM ALUMINIO, DE APROXIMADAMENTE 0,6 KG/M, COM APROXIMADAMENTE 168,0 MM DE LARGURA, 6,0 MM DE ALTURA E 6,0 M DE EXTENSAO	KG		32,12
SINAPI-H	39377	LAMPADA FLUORESCENTE COMPACTA BRANCA 135 W, BASE E40 (127/220 V)	UN		153,82
SINAPI-H	38191	LAMPADA FLUORESCENTE COMPACTA 2U BRANCA 15 W, BASE E27 (127/220 V)	UN		11,45
SINAPI-H	39381	LAMPADA FLUORESCENTE COMPACTA 2U/3U BRANCA 9/10 W, BASE E27 (127/220 V)	UN		10,68
SINAPI-H	38780	LAMPADA FLUORESCENTE COMPACTA 3U BRANCA 20 W, BASE E27 (127/220 V)	UN		13,07
SINAPI-H	38781	LAMPADA FLUORESCENTE ESPIRAL BRANCA 45 W, BASE E27 (127/220 V)	UN		44,12
SINAPI-H	38192	LAMPADA FLUORESCENTE ESPIRAL BRANCA 65 W, BASE E27 (127/220 V)	UN		79,83
SINAPI-H	3753	LAMPADA FLUORESCENTE TUBULAR T10, DE 20 OU 40 W, BIVOLT	UN		6,99
SINAPI-H	38782	LAMPADA FLUORESCENTE TUBULAR T5 DE 14 W, BIVOLT	UN		9,10
SINAPI-H	38778	LAMPADA FLUORESCENTE TUBULAR T8 DE 16/18 W, BIVOLT	UN		6,83
SINAPI-H	38779	LAMPADA FLUORESCENTE TUBULAR T8 DE 32/36 W, BIVOLT	UN		7,24
SINAPI-H	39388	LAMPADA LED TIPO DICROICA BIVOLT, LUZ BRANCA, 5 W (BASE GU10)	UN		7,86
SINAPI-H	39387	LAMPADA LED TUBULAR BIVOLT 18/20 W, BASE G13	UN		12,25
SINAPI-H	39386	LAMPADA LED TUBULAR BIVOLT 9/10 W, BASE G13	UN		8,54
SINAPI-H	38194	LAMPADA LED 10 W BIVOLT BRANCA, FORMATO TRADICIONAL (BASE E27)	UN		6,39
SINAPI-H	38193	LAMPADA LED 6 W BIVOLT BRANCA, FORMATO TRADICIONAL (BASE E27)	UN		5,55
SINAPI-H	12216	LAMPADA VAPOR DE SODIO OVOIDE 150 W (BASE E40)	UN		39,92
SINAPI-H	3757	LAMPADA VAPOR DE SODIO OVOIDE 250 W (BASE E40)	UN		46,16
SINAPI-H	3758	LAMPADA VAPOR DE SODIO OVOIDE 400 W (BASE E40)	UN		53,82
SINAPI-H	12214	LAMPADA VAPOR MERCURIO 125 W (BASE E27)	UN		18,43
SINAPI-H	3749	LAMPADA VAPOR MERCURIO 250 W (BASE E40)	UN		32,85
SINAPI-H	3751	LAMPADA VAPOR MERCURIO 400 W (BASE E40)	UN		44,83
SINAPI-H	39376	LAMPADA VAPOR METALICO OVOIDE 150 W, BASE E27/E40	UN		37,79
SINAPI-H	3752	LAMPADA VAPOR METALICO TUBULAR 400 W (BASE E40)	UN		73,95
SINAPI-H	746	LAVADORA DE ALTA PRESSAO (LAVA - JATO) PARA AGUA FRIA, PRESSAO DE OPERACAO ENTRE 1400 E 1900 LIB/POL2, VAZAO MAXIMA ENTRE 400 E 700 L/H, POTENCIA DE OPERACAO ENTRE 2,50 E 3,00 CV	UN		2.597,77
SINAPI-H	20269	LAVATORIO / CUBA DE EMBUTIR, OVAL, DE LOUCA BRANCA, SEM LADRAO, DIMENSÕES *50 X 35* CM (L X C)	UN		101,14
SINAPI-H	20270	LAVATORIO / CUBA DE EMBUTIR, OVAL, DE LOUCA COLORIDA, SEM LADRAO, DIMENSÕES *50 X 35* CM (L X C)	UN		111,75
SINAPI-H	11696	LAVATORIO / CUBA DE SOBREPOR, OVAL PEQUENA, DE LOUCA BRANCA, SEM LADRAO, DIMENSÕES *44 X 31* CM (L X C)	UN		178,89
SINAPI-H	10427	LAVATORIO / CUBA DE SOBREPOR, RETANGULAR, DE LOUCA BRANCA, COM LADRAO, DIMENSÕES *52 X 45* CM (L X C)	UN		500,62
SINAPI-H	10428	LAVATORIO / CUBA DE SOBREPOR, RETANGULAR, DE LOUCA COLORIDA, COM LADRAO, DIMENSÕES *52 X 45* CM (L X C)	UN		515,80
SINAPI-H	36521	LAVATORIO DE CANTO DE LOUCA BRANCA, SUSPENSO (SEM COLUNA), DIMENSÕES *40 X 30* CM (L X C)	UN		160,93
SINAPI-H	36794	LAVATORIO DE LOUCA BRANCA, COM COLUNA, DIMENSÕES *44 X 35* CM (L X C)	UN		171,33
SINAPI-H	10426	LAVATORIO DE LOUCA BRANCA, COM COLUNA, DIMENSÕES *54 X 44* CM (L X C)	UN		191,85
SINAPI-H	10425	LAVATORIO DE LOUCA BRANCA, SUSPENSO (SEM COLUNA), DIMENSÕES *40 X 30* CM	UN		97,33
SINAPI-H	10431	LAVATORIO DE LOUCA COLORIDA, COM COLUNA, DIMENSÕES *54 X 44* CM (L X C)	UN		333,22
SINAPI-H	10429	LAVATORIO DE LOUCA COLORIDA, SUSPENSO (SEM COLUNA), DIMENSÕES *40 X 30* CM (L X C)	UN		164,38
SINAPI-H	2354	LEITURISTA OU CADASTRISTA DE REDES DE AGUA E ESGOTO (HORISTA)	H		21,69
SINAPI-H	40932	LEITURISTA OU CADASTRISTA DE REDES DE AGUA E ESGOTO (MENSALISTA)	MES		3.814,83
SINAPI-H	10853	LETRA ACO INOX (AISI 304), CHAPA NUM. 22, RECORTADO, H= 20 CM (SEM RELEVO)	UN		115,73
SINAPI-H	5093	LEVANTADOR DE JANELA GUILHOTINA, EM LATAO CROMADO	PAR		16,49
SINAPI-H	44331	LIMPA VIDROS COM PULVERIZADOR	L		54,19
SINAPI-H	37768	LIMPADORA A SUCCAO, TANQUE 12000 L, BASCULAMENTO HIDRAULICO, BOMBA 12 M3/MIN 95% VACUO (INCLUI MONTAGEM, NAO INCLUI CAMINHAO)	UN		295.000,00
SINAPI-H	37773	LIMPADORA DE SUCCAO TANQUE 7000 L, BOMBA 12 M3/MIN 95% VACUO (INCLUI MONTAGEM, NAO INCLUI CAMINHAO)	UN		250.504,73
SINAPI-H	37769	LIMPADORA DE SUCCAO, TANQUE 11000 L, BOMBA 340 M3/MIN (INCLUI MONTAGEM, NAO INCLUI CAMINHAO)	UN		419.376,48
SINAPI-H	37770	LIMPADORA DE SUCCAO, TANQUE 5500 L, BOMBA 60M3/MIN, VACUO 500 MBAR (INCLUI MONTAGEM, NAO INCLUI CAMINHAO)	UN		711.748,80
SINAPI-H	38382	LINHA DE PEDREIRO LISA 100 M	UN		11,04
SINAPI-H	38383	LIXA D'AGUA EM FOLHA, GRAO 100	UN		2,06
SINAPI-H	3768	LIXA EM FOLHA PARA FERRO, NUMERO 150	UN		2,91
SINAPI-H	3767	LIXA EM FOLHA PARA PAREDE OU MADEIRA, NUMERO 120, COR VERMELHA	UN		0,97
SINAPI-H	13192	LIXADEIRA ELERICA ANGULAR PARA CONCRETO, POTENCIA 1.400 W, PRATO DIAMANTADO DE 5"	UN		5.488,92
SINAPI-H	38413	LIXADEIRA ELERICA ANGULAR, PARA DISCO DE 7 " (180 MM), POTENCIA DE 2.200 W, *5.000* RPM, 220 V	UN		907,79
SINAPI-H	42440	LIXEIRA DUPLA, COM CAPACIDADE VOLUMETRICA DE 60L*, FABRICADA EM TUBO DE ACO CARBONO, CESTOS EM CHAPA DE ACO E PINTURA NO PROCESSO ELETROSTATICO - PARA ACADEMIA AO AR LIVRE / ACADEMIA DA TERCEIRA IDADE - ATI	UN		1.235,91
SINAPI-H	20193	LOCACAO DE ANDAIME METALICO TIPO FACHADEIRO, PECAS COM APROXIMADAMENTE 1,20 M DE LARGURA E 2,0 M DE ALTURA, INCLUINDO DIAGONAIS EM X, BARRAS DE LIGACAO, SAPATAS E DEMAIS ITENS NECESSARIOS A MONTAGEM (NAO INCLUI INSTALACAO)	M2XMES		15,00
SINAPI-H	10527	LOCACAO DE ANDAIME METALICO TUBULAR DE ENCAIXE, TIPO DE TORRE, CADA PAINEL COM LARGURA DE 1 ATE 1,5 M E ALTURA DE *1,00* M, INCLUINDO DIAGONAL, BARRAS DE LIGACAO, SAPATAS OU RODIZIOS E DEMAIS ITENS NECESSARIOS A MONTAGEM (NAO INCLUI INSTALACAO)	MXMES		20,00
SINAPI-H	41805	LOCACAO DE ANDAIME SUSPENSO OU BALANCIM MANUAL, CAPACIDADE DE CARGA TOTAL DE APROXIMADAMENTE 250 KG/M2, PLATAFORMA DE 1,50 M X 0,80 M (C X L), CABO DE 45 M	MES		575,00
SINAPI-H	40271	LOCACAO DE APRUMADOR METALICO DE PILAR, COM ALTURA E ANGULO REGULAVEIS, EXTENSAO DE *1,50* A *2,80* M	UNXMES		15,31
SINAPI-H	40287	LOCACAO DE BARRA DE ANCORAGEM DE 0,80 A 1,20 M DE EXTENSAO, COM ROSCA DE 5/8", INCLUINDO PORCA E FLANGE	MES		5,89
SINAPI-H	4084	LOCACAO DE BOMBA SUBMERSIVEL PARA DRENAGEM E ESGOTAMENTO, MOTOR ELETRICO TRIFASICO, POTENCIA DE 1 CV, DIAMETRO DE RECALQUE DE 2". FAIXA DE OPERACAO Q=25 M3/H (+ OU - 1 M3/H) E AMT=2 M, Q=12 M3/H (+ OU - 2 M3/H) E AMT = 12 M (+ OU - 2 M)	H		2,93
SINAPI-H	743	LOCACAO DE BOMBA SUBMERSIVEL PARA DRENAGEM E ESGOTAMENTO, MOTOR ELETRICO TRIFASICO, POTENCIA DE 2 CV, DIAMETRO DE RECALQUE DE 2", FAIXA DE OPERACAO Q=35 M3/H (+ OU - 3 M3/H) E AMT=2 M, Q=13 M3/H (+ OU - 3 M3/H) E AMT = 17 M (+ OU - 3 M)	H		2,93
SINAPI-H	40293	LOCACAO DE BOMBA SUBMERSIVEL PARA DRENAGEM E ESGOTAMENTO, MOTOR ELETRICO TRIFASICO, POTENCIA DE 2 CV, DIAMETRO DE RECALQUE DE 2". FAIXA DE OPERACAO Q=70 M3/H (+ OU - 2 M3/H) E AMT=2 M, Q=9,5 M3/H (+ OU - 3,5 M3/H) E AMT = 10 M (+ OU - 2 M)	H		3,51
SINAPI-H	40294	LOCACAO DE BOMBA SUBMERSIVEL PARA DRENAGEM E ESGOTAMENTO, MOTOR ELETRICO TRIFASICO, POTENCIA DE 3 CV, DIAMETRO DE RECALQUE DE 2", FAIXA DE OPERACAO Q=84 M3/H (+ OU - 2,5 M3/H) E AMT=2 M, Q=9,1 M3/H (+ OU - 2 M3/H) E AMT = 12 M (+ OU - 2 M)	H		2,93
SINAPI-H	4085	LOCACAO DE BOMBA SUBMERSIVEL PARA DRENAGEM E ESGOTAMENTO, MOTOR ELETRICO TRIFASICO, POTENCIA DE 4 CV, DIAMETRO DE RECALQUE DE 3". FAIXA DE OPERACAO Q=60 M3/H (+ OU - 1 M3/H) E AMT=2 M, Q=11 M3/H (+ OU - 1 M3/H) E AMT = 23 M (+ OU - 1 M)	H		4,10
SINAPI-H	10779	LOCACAO DE CONTAINER 2,30 X 4,30 M, ALT. 2,50 M, P/ SANITARIO, C/ 5 BACIAS, 1 LAVATORIO E 4 MICTORIOS (NAO INCLUI MOBILIZACAO/DESMOBILIZACAO)	MES		1.078,12

FONTE	CÓDIGO	DESCRIÇÃO	UNIDADE	DESONERADO	NÃO DESONERADO
SINAPI-I	10777	LOCACAO DE CONTAINER 2,30 X 4,30 M, ALT. 2,50 M, PARA SANITARIO, COM 3 BACIAS, 4 CHUVEIROS, 1 LAVATORIO E 1 MICTORIO (NAO INCLUI MOBILIZACAO/DESMOBILIZACAO)	MES		979,29
SINAPI-I	10775	LOCACAO DE CONTAINER 2,30 X 6,00 M, ALT. 2,50 M, COM 1 SANITARIO, PARA ESCRITORIO, COMPLETO, SEM DIVISORIAS INTERNAS (NAO INCLUI MOBILIZACAO/DESMOBILIZACAO)	MES		862,50
SINAPI-I	10776	LOCACAO DE CONTAINER 2,30 X 6,00 M, ALT. 2,50 M, PARA ESCRITORIO, SEM DIVISORIAS INTERNAS E SEM SANITARIO (NAO INCLUI MOBILIZACAO/DESMOBILIZACAO)	MES		673,82
SINAPI-I	10778	LOCACAO DE CONTAINER 2,30 X 6,00 M, ALT. 2,50 M, PARA SANITARIO, COM 4 BACIAS, 8 CHUVEIROS, 1 LAVATORIO E 1 MICTORIO (NAO INCLUI MOBILIZACAO/DESMOBILIZACAO)	MES		1.078,12
SINAPI-I	40339	LOCACAO DE CRUZETA, SIMPLES, PARA ESCORA METALICA, COMPRIMENTO ENTRE 50 A 60 CM, PARA ESCORA DE 1,80 A 3,20 METROS E TUBO EXTERNO ATE 48 MM DE DIAMETRO	UNXMES		5,37
SINAPI-I	10749	LOCACAO DE ESCORA METALICA TELESCOPICA, COM ALTURA REGULAVEL DE *1,80* A *3,20* M, COM CAPACIDADE DE CARGA DE NO MINIMO 1000 KG (10 KN), INCLUSO TRIPE E FORCADO	UNXMES		17,75
SINAPI-I	40290	LOCACAO DE FORMA PLASTICA PARA LAJE NERVURADA, DIMENSOES *60* X *60* X *16* CM	UNXMES		9,60
SINAPI-I	3346	LOCACAO DE GRUPO GERADOR *80 A 125* KVA, MOTOR DIESEL, REBOCAVEL, ACIONAMENTO MANUAL	H		19,35
SINAPI-I	3348	LOCACAO DE GRUPO GERADOR ACIMA DE * 125 ATE 180* KVA, MOTOR DIESEL, REBOCAVEL, ACIONAMENTO MANUAL	H		23,15
SINAPI-I	39833	LOCACAO DE GRUPO GERADOR DE *260* KVA, DIESEL REBOCAVEL, ACIONAMENTO MANUAL	H		31,70
SINAPI-I	7252	LOCACAO DE NIVEL OPTICO, COM PRECISAO DE 0,7 MM, AUMENTO DE 32X	H		2,34
SINAPI-I	7247	LOCACAO DE TEODOLITO ELETRONICO, PRECISAO ANGULAR DE 5 A 7 SEGUNDOS, INCLUINDO TRIPE	H		2,34
SINAPI-I	40291	LOCACAO DE TORRE METALICA COMPLETA PARA UMA CARGA DE 8 TF (80 KN) E PE DIREITO DE 6 M, INCLUINDO MODULOS, DIAGONAIS, SAPATAS E FORCADOS	UNXMES		500,00
SINAPI-I	40275	LOCACAO DE VIGA SANDUICHE METALICA VAZADA PARA TRAVAMENTO DE PILARES, ALTURA DE *8* CM, LARGURA DE *6* CM E EXTENSAO DE 2 M	UNXMES		16,00
SINAPI-I	42408	LONA PLASTICA EXTRA FORTE PRETA, E = 200 MICRA	M2		2,65
SINAPI-I	3777	LONA PLASTICA PESADA PRETA, E = 150 MICRA	M2		1,91
SINAPI-I	44699	LUBRIFICANTE REDUTOR DE TORQUE E ARRASTO DE ALTO DESEMPENHO, PARA PERFURACAO HORIZONTAL DIRECIONAL, HDD	KG		48,14
SINAPI-I	3798	LUMINARIA ABERTA P/ ILUMINACAO PUBLICA, TIPO X-57 PETERCO OU EQUIV	UN		96,58
SINAPI-I	38769	LUMINARIA ARANDELA TIPO MEIA-LUA COM VIDRO FOSCO *30 X 15* CM, PARA 1 LAMPADA, BASE E27, POTENCIA MAXIMA 40/60 W (NAO INCLUI LAMPADA)	UN		75,42
SINAPI-I	39510	LUMINARIA DE EMBUTIR EM CHAPA DE ACO PARA 2 LAMPADAS FLUORESCENTES DE 14 W COM REFLETOR E ALETAS EM ALUMINIO, COMPLETA (INCLUI REATOR E LAMPADAS)	UN		305,24
SINAPI-I	38776	LUMINARIA DE EMBUTIR EM CHAPA DE ACO PARA 4 LAMPADAS FLUORESCENTES DE 14 W *60 X 60 CM* ALETADA (NAO INCLUI REATOR E LAMPADAS)	UN		323,95
SINAPI-I	38774	LUMINARIA DE EMERGENCIA 30 LEDS, POTENCIA 2 W, BATERIA DE LITIO, AUTONOMIA DE 6 HORAS	UN		16,05
SINAPI-I	42247	LUMINARIA DE LED PARA ILUMINACAO PUBLICA, DE 138 W ATE 180 W, INVOLUCRO EM ALUMINIO OU ACO INOX	UN		547,93
SINAPI-I	42248	LUMINARIA DE LED PARA ILUMINACAO PUBLICA, DE 181 W ATE 239 W, INVOLUCRO EM ALUMINIO OU ACO INOX	UN		636,46
SINAPI-I	42249	LUMINARIA DE LED PARA ILUMINACAO PUBLICA, DE 240 W ATE 350 W, INVOLUCRO EM ALUMINIO OU ACO INOX	UN		1.054,40
SINAPI-I	42244	LUMINARIA DE LED PARA ILUMINACAO PUBLICA, DE 33 W ATE 50 W, INVOLUCRO EM ALUMINIO OU ACO INOX	UN		164,66
SINAPI-I	42245	LUMINARIA DE LED PARA ILUMINACAO PUBLICA, DE 51 W ATE 67 W, INVOLUCRO EM ALUMINIO OU ACO INOX	UN		303,86
SINAPI-I	42246	LUMINARIA DE LED PARA ILUMINACAO PUBLICA, DE 68 W ATE 97 W, INVOLUCRO EM ALUMINIO OU ACO INOX	UN		336,36
SINAPI-I	42243	LUMINARIA DE LED PARA ILUMINACAO PUBLICA, DE 98 W ATE 137 W, INVOLUCRO EM ALUMINIO OU ACO INOX	UN		405,58
SINAPI-I	38889	LUMINARIA DE SOBREPOR EM CHAPA DE ACO COM ALETAS PLASTICAS, PARA 1 LAMPADA, BASE E27, POTENCIA MAXIMA 40/60 W (NAO INCLUI LAMPADA)	UN		57,81
SINAPI-I	38784	LUMINARIA DE SOBREPOR EM CHAPA DE ACO COM ALETAS PLASTICAS, PARA 2 LAMPADAS, BASE E27, POTENCIA MAXIMA 40/60 W (NAO INCLUI LAMPADAS)	UN		77,34
SINAPI-I	3788	LUMINARIA DE SOBREPOR EM CHAPA DE ACO PARA 1 LAMPADA FLUORESCENTE DE *18* W, ALETADA, COMPLETA (LAMPADA E REATOR INCLUSOS)	UN		80,60
SINAPI-I	12230	LUMINARIA DE SOBREPOR EM CHAPA DE ACO PARA 1 LAMPADA FLUORESCENTE DE *18* W, PERFIL COMERCIAL (NAO INCLUI REATOR E LAMPADA)	UN		20,73
SINAPI-I	3780	LUMINARIA DE SOBREPOR EM CHAPA DE ACO PARA 1 LAMPADA FLUORESCENTE DE *36* W, ALETADA, COMPLETA (LAMPADA E REATOR INCLUSOS)	UN		118,91
SINAPI-I	12231	LUMINARIA DE SOBREPOR EM CHAPA DE ACO PARA 1 LAMPADA FLUORESCENTE DE *36* W, PERFIL COMERCIAL (NAO INCLUI REATOR E LAMPADA)	UN		34,47
SINAPI-I	3811	LUMINARIA DE SOBREPOR EM CHAPA DE ACO PARA 2 LAMPADAS FLUORESCENTES DE *18* W, ALETADA, COMPLETA (LAMPADAS E REATOR INCLUSOS)	UN		111,69
SINAPI-I	12232	LUMINARIA DE SOBREPOR EM CHAPA DE ACO PARA 2 LAMPADAS FLUORESCENTES DE *18* W, PERFIL COMERCIAL (NAO INCLUI REATOR E LAMPADAS)	UN		36,12
SINAPI-I	3799	LUMINARIA DE SOBREPOR EM CHAPA DE ACO PARA 2 LAMPADAS FLUORESCENTES DE *36* W, ALETADA, COMPLETA (LAMPADAS E REATOR INCLUSOS)	UN		157,96
SINAPI-I	12239	LUMINARIA DE SOBREPOR EM CHAPA DE ACO PARA 2 LAMPADAS FLUORESCENTES DE *36* W, PERFIL COMERCIAL (NAO INCLUI REATOR E LAMPADAS)	UN		47,29
SINAPI-I	38773	LUMINARIA DE TETO PLAFON/PLAFONIER EM PLASTICO COM BASE E27, POTENCIA MAXIMA 60 W (NAO INCLUI LAMPADA)	UN		7,58
SINAPI-I	12271	LUMINARIA DUPLA P/SINALIZACAO, TIPO WETZEL AS-2/110 OU EQUIV	UN		422,94
SINAPI-I	13382	LUMINARIA FECHADA P/ ILUMINACAO PUBLICA, TIPO ABL 50/F OU EQUIV, P/ LAMPADA A VAPOR DE MERCURIO 400W	UN		450,67
SINAPI-I	38785	LUMINARIA HERMETICA IP-65 PARA 2 DUAS LAMPADAS DE 14/16/18/20 W (NAO INCLUI REATOR E LAMPADAS)	UN		200,24
SINAPI-I	38786	LUMINARIA HERMETICA IP-65 PARA 2 DUAS LAMPADAS DE 28/32/36/40 W (NAO INCLUI REATOR E LAMPADAS)	UN		246,65
SINAPI-I	39385	LUMINARIA LED PLAFON REDONDO DE SOBREPOR BIVOLT 12/13 W, D = *17* CM	UN		14,68
SINAPI-I	39389	LUMINARIA LED REFLETOR RETANGULAR BIVOLT, LUZ BRANCA, 10 W	UN		15,93
SINAPI-I	39390	LUMINARIA LED REFLETOR RETANGULAR BIVOLT, LUZ BRANCA, 30 W	UN		33,39
SINAPI-I	39391	LUMINARIA LED REFLETOR RETANGULAR BIVOLT, LUZ BRANCA, 50 W	UN		37,49
SINAPI-I	3803	LUMINARIA PLAFON REDONDO COM VIDRO FOSCO DIAMETRO *25* CM, PARA 1 LAMPADA, BASE E27, POTENCIA MAXIMA 40/60 W (NAO INCLUI LAMPADA)	UN		71,52
SINAPI-I	38770	LUMINARIA PLAFON REDONDO COM VIDRO FOSCO DIAMETRO *30* CM, PARA 2 LAMPADAS, BASE E27, POTENCIA MAXIMA 40/60 W (NAO INCLUI LAMPADAS)	UN		82,81
SINAPI-I	12267	LUMINARIA PROVA DE TEMPO PETERCO Y.31/1	UN		242,67
SINAPI-I	43265	LUMINARIA SOLAR LED EXTERNA, TIPO ARANDELA DE PAREDE, EM ALUMINIO, 16 LEDS, LUZ BRANCA, *180* LUMENS, CAPACIDADE DE ILUMINACAO ATE 36 H, RETANGULAR, *13 X 9 X 7* (C X L X A), COM SENSOR DE MOVIMENTO / PRESENÇA, BATERIA RECARREGAVEL COM LUZ SOLAR, RESISTENTE AO CALOR, A PROVA DE AGUA E POEIRA/ IMPERMEAVEL, IP65	UN		45,91
SINAPI-I	12266	LUMINARIA SPOT DE SOBREPOR EM ALUMINIO COM ALETA PLASTICA PARA 1 LAMPADA, BASE E27, POTENCIA MAXIMA 40/60 W (NAO INCLUI LAMPADA)	UN		124,20
SINAPI-I	39378	LUMINARIA SPOT DE SOBREPOR EM ALUMINIO COM ALETA PLASTICA PARA 2 LAMPADAS, BASE E27, POTENCIA MAXIMA 40/60 W (NAO INCLUI LAMPADA)	UN		88,06
SINAPI-I	43543	LUMINARIA TIPO TARTARUGA A PROVA DE TEMPO, GASES, VAPOR E PO, EM ALUMINIO, COM GRADE, BASE E27, POTENCIA MAXIMA 100 W - REF Y 25/1 (NAO INCLUI LAMPADA)	UN		183,46
SINAPI-I	38775	LUMINARIA TIPO TARTARUGA PARA AREA EXTERNA EM ALUMINIO, COM GRADE, PARA 1 LAMPADA, BASE E27, POTENCIA MAXIMA 40/60 W (NAO INCLUI LAMPADA)	UN		93,36
SINAPI-I	44252	LUVA CPVC, SOLDAVEL, 114 MM, PARA AGUA QUENTE PREDIAL	UN		150,58
SINAPI-I	21119	LUVA CPVC, SOLDAVEL, 15 MM, PARA AGUA QUENTE PREDIAL	UN		1,51
SINAPI-I	37974	LUVA CPVC, SOLDAVEL, 22 MM, PARA AGUA QUENTE PREDIAL	UN		1,95
SINAPI-I	37975	LUVA CPVC, SOLDAVEL, 28 MM, PARA AGUA QUENTE PREDIAL	UN		4,35
SINAPI-I	37976	LUVA CPVC, SOLDAVEL, 35 MM, PARA AGUA QUENTE PREDIAL	UN		9,68
SINAPI-I	37977	LUVA CPVC, SOLDAVEL, 42 MM, PARA AGUA QUENTE PREDIAL	UN		13,40
SINAPI-I	37978	LUVA CPVC, SOLDAVEL, 54 MM, PARA AGUA QUENTE PREDIAL	UN		26,56
SINAPI-I	37979	LUVA CPVC, SOLDAVEL, 73 MM, PARA AGUA QUENTE PREDIAL	UN		112,73
SINAPI-I	37980	LUVA CPVC, SOLDAVEL, 89 MM, PARA AGUA QUENTE PREDIAL	UN		129,50
SINAPI-I	36147	LUVA DE BORRACHA ISOLANTE PARA ALTA TENSÃO, RESISTENTE A OZONIO, TENSÃO DE ENSAIO 2,5 KV (PAR)	PAR		354,76
SINAPI-I	12731	LUVA DE COBRE (REF 600) SEM ANEL DE SOLDA, BOLSA X BOLSA, 104 MM	UN		349,28
SINAPI-I	12723	LUVA DE COBRE (REF 600) SEM ANEL DE SOLDA, BOLSA X BOLSA, 15 MM	UN		2,70
SINAPI-I	12724	LUVA DE COBRE (REF 600) SEM ANEL DE SOLDA, BOLSA X BOLSA, 22 MM	UN		5,20

FONTE	CÓDIGO	DESCRIÇÃO	UNIDADE	DESONERADO	NÃO DESONERADO
SINAPI-I	12725	LUA DE COBRE (REF 600) SEM ANEL DE SOLDA, BOLSA X BOLSA, 28 MM	UN		10,44
SINAPI-I	12726	LUA DE COBRE (REF 600) SEM ANEL DE SOLDA, BOLSA X BOLSA, 35 MM	UN		23,04
SINAPI-I	12727	LUA DE COBRE (REF 600) SEM ANEL DE SOLDA, BOLSA X BOLSA, 42 MM	UN		29,22
SINAPI-I	12728	LUA DE COBRE (REF 600) SEM ANEL DE SOLDA, BOLSA X BOLSA, 54 MM	UN		47,73
SINAPI-I	12729	LUA DE COBRE (REF 600) SEM ANEL DE SOLDA, BOLSA X BOLSA, 66 MM	UN		156,45
SINAPI-I	12730	LUA DE COBRE (REF 600) SEM ANEL DE SOLDA, BOLSA X BOLSA, 79 MM	UN		239,53
SINAPI-I	3840	LUA DE CORRER DEFOFO, PVC, JE, DN 100 MM	UN		44,18
SINAPI-I	3838	LUA DE CORRER DEFOFO, PVC, JE, DN 150 MM	UN		97,51
SINAPI-I	3844	LUA DE CORRER DEFOFO, PVC, JE, DN 200 MM	UN		173,93
SINAPI-I	3839	LUA DE CORRER DEFOFO, PVC, JE, DN 250 MM	UN		316,81
SINAPI-I	3843	LUA DE CORRER DEFOFO, PVC, JE, DN 300 MM	UN		434,83
SINAPI-I	3900	LUA DE CORRER PARA TUBO ROSCAVEL, PVC, 1 1/2", PARA AGUA FRIA PREDIAL	UN		51,42
SINAPI-I	3846	LUA DE CORRER PARA TUBO ROSCAVEL, PVC, 1/2", PARA AGUA FRIA PREDIAL	UN		15,45
SINAPI-I	3886	LUA DE CORRER PARA TUBO ROSCAVEL, PVC, 3/4", PARA AGUA FRIA PREDIAL	UN		20,51
SINAPI-I	3854	LUA DE CORRER PARA TUBO SOLDAREL, PVC, 20 MM, PARA AGUA FRIA PREDIAL	UN		11,69
SINAPI-I	3873	LUA DE CORRER PARA TUBO SOLDAREL, PVC, 25 MM, PARA AGUA FRIA PREDIAL	UN		13,61
SINAPI-I	38021	LUA DE CORRER PARA TUBO SOLDAREL, PVC, 32 MM, PARA AGUA FRIA PREDIAL	UN		24,16
SINAPI-I	43838	LUA DE CORRER PARA TUBO SOLDAREL, PVC, 40 MM, PARA AGUA FRIA PREDIAL	UN		31,23
SINAPI-I	3847	LUA DE CORRER PARA TUBO SOLDAREL, PVC, 50 MM, PARA AGUA FRIA PREDIAL	UN		31,50
SINAPI-I	38022	LUA DE CORRER PARA TUBO SOLDAREL, PVC, 60 MM, PARA AGUA FRIA PREDIAL	UN		43,29
SINAPI-I	3830	LUA DE CORRER PVC, JE, DN 250 MM, PARA REDE COLETORA DE ESGOTO	UN		178,00
SINAPI-I	37981	LUA DE CORRER, CPVC, SOLDAREL, 15 MM, PARA AGUA QUENTE PREDIAL	UN		5,64
SINAPI-I	37982	LUA DE CORRER, CPVC, SOLDAREL, 22 MM, PARA AGUA QUENTE PREDIAL	UN		8,18
SINAPI-I	37983	LUA DE CORRER, CPVC, SOLDAREL, 28 MM, PARA AGUA QUENTE PREDIAL	UN		12,10
SINAPI-I	37984	LUA DE CORRER, CPVC, SOLDAREL, 35 MM, PARA AGUA QUENTE PREDIAL	UN		17,00
SINAPI-I	37985	LUA DE CORRER, CPVC, SOLDAREL, 42 MM, PARA AGUA QUENTE PREDIAL	UN		24,15
SINAPI-I	3826	LUA DE CORRER, PVC PBA, JE, DN 100 / DE 110 MM, PARA REDE AGUA (NBR 10351)	UN		43,84
SINAPI-I	3825	LUA DE CORRER, PVC PBA, JE, DN 50 / DE 60 MM, PARA REDE AGUA (NBR 10351)	UN		12,61
SINAPI-I	3827	LUA DE CORRER, PVC PBA, JE, DN 75 / DE 85 MM, PARA REDE AGUA (NBR 10351)	UN		27,54
SINAPI-I	20165	LUA DE CORRER, PVC SERIE R, 100 MM, PARA ESGOTO PREDIAL	UN		22,06
SINAPI-I	20166	LUA DE CORRER, PVC SERIE R, 150 MM, PARA ESGOTO PREDIAL	UN		67,39
SINAPI-I	20164	LUA DE CORRER, PVC SERIE R, 75 MM, PARA ESGOTO PREDIAL	UN		10,60
SINAPI-I	3893	LUA DE CORRER, PVC, DN 100 MM, PARA ESGOTO PREDIAL	UN		16,61
SINAPI-I	3848	LUA DE CORRER, PVC, DN 50 MM, PARA ESGOTO PREDIAL	UN		10,13
SINAPI-I	3895	LUA DE CORRER, PVC, DN 75 MM, PARA ESGOTO PREDIAL	UN		11,25
SINAPI-I	12404	LUA DE FERRO GALVANIZADO, COM ROSCA BSP MACHO/FEMEA, DE 3/4"	UN		12,43
SINAPI-I	3939	LUA DE FERRO GALVANIZADO, COM ROSCA BSP, DE 1 1/2"	UN		25,60
SINAPI-I	3911	LUA DE FERRO GALVANIZADO, COM ROSCA BSP, DE 1 1/4"	UN		20,92
SINAPI-I	3908	LUA DE FERRO GALVANIZADO, COM ROSCA BSP, DE 1/2"	UN		6,76
SINAPI-I	3910	LUA DE FERRO GALVANIZADO, COM ROSCA BSP, DE 1"	UN		14,96
SINAPI-I	3913	LUA DE FERRO GALVANIZADO, COM ROSCA BSP, DE 2 1/2"	UN		71,53
SINAPI-I	3912	LUA DE FERRO GALVANIZADO, COM ROSCA BSP, DE 2"	UN		39,21
SINAPI-I	3909	LUA DE FERRO GALVANIZADO, COM ROSCA BSP, DE 3/4"	UN		9,20
SINAPI-I	3914	LUA DE FERRO GALVANIZADO, COM ROSCA BSP, DE 3"	UN		107,91
SINAPI-I	3915	LUA DE FERRO GALVANIZADO, COM ROSCA BSP, DE 4"	UN		170,17
SINAPI-I	3916	LUA DE FERRO GALVANIZADO, COM ROSCA BSP, DE 5"	UN		310,02
SINAPI-I	3917	LUA DE FERRO GALVANIZADO, COM ROSCA BSP, DE 6"	UN		511,33
SINAPI-I	1904	LUA DE PRESSAO, EM PVC, DE 20 MM, PARA ELETRODUTO FLEXIVEL	UN		1,19
SINAPI-I	1899	LUA DE PRESSAO, EM PVC, DE 25 MM, PARA ELETRODUTO FLEXIVEL	UN		1,35
SINAPI-I	1900	LUA DE PRESSAO, EM PVC, DE 32 MM, PARA ELETRODUTO FLEXIVEL	UN		2,19
SINAPI-I	12407	LUA DE REDUCAO DE FERRO GALVANIZADO, COM ROSCA BSP MACHO/FEMEA, DE 1 1/2" X 1"	UN		38,71
SINAPI-I	12408	LUA DE REDUCAO DE FERRO GALVANIZADO, COM ROSCA BSP MACHO/FEMEA, DE 1" X 1/2"	UN		21,85
SINAPI-I	12409	LUA DE REDUCAO DE FERRO GALVANIZADO, COM ROSCA BSP MACHO/FEMEA, DE 1" X 3/4"	UN		21,85
SINAPI-I	12410	LUA DE REDUCAO DE FERRO GALVANIZADO, COM ROSCA BSP MACHO/FEMEA, DE 3/4" X 1/2"	UN		15,05
SINAPI-I	3936	LUA DE REDUCAO DE FERRO GALVANIZADO, COM ROSCA BSP, DE 1 1/2" X 1 1/4"	UN		27,20
SINAPI-I	3922	LUA DE REDUCAO DE FERRO GALVANIZADO, COM ROSCA BSP, DE 1 1/2" X 1/2"	UN		25,02
SINAPI-I	3924	LUA DE REDUCAO DE FERRO GALVANIZADO, COM ROSCA BSP, DE 1 1/2" X 1"	UN		27,20
SINAPI-I	3923	LUA DE REDUCAO DE FERRO GALVANIZADO, COM ROSCA BSP, DE 1 1/2" X 3/4"	UN		27,20
SINAPI-I	3937	LUA DE REDUCAO DE FERRO GALVANIZADO, COM ROSCA BSP, DE 1 1/4" X 1/2"	UN		22,44
SINAPI-I	3921	LUA DE REDUCAO DE FERRO GALVANIZADO, COM ROSCA BSP, DE 1 1/4" X 1"	UN		22,45
SINAPI-I	3920	LUA DE REDUCAO DE FERRO GALVANIZADO, COM ROSCA BSP, DE 1 1/4" X 3/4"	UN		22,44
SINAPI-I	3938	LUA DE REDUCAO DE FERRO GALVANIZADO, COM ROSCA BSP, DE 1" X 1/2"	UN		14,79
SINAPI-I	3919	LUA DE REDUCAO DE FERRO GALVANIZADO, COM ROSCA BSP, DE 1" X 3/4"	UN		15,08
SINAPI-I	3927	LUA DE REDUCAO DE FERRO GALVANIZADO, COM ROSCA BSP, DE 2 1/2" X 1 1/2"	UN		76,38
SINAPI-I	3928	LUA DE REDUCAO DE FERRO GALVANIZADO, COM ROSCA BSP, DE 2 1/2" X 2"	UN		76,38
SINAPI-I	3926	LUA DE REDUCAO DE FERRO GALVANIZADO, COM ROSCA BSP, DE 2" X 1 1/2"	UN		43,54
SINAPI-I	3935	LUA DE REDUCAO DE FERRO GALVANIZADO, COM ROSCA BSP, DE 2" X 1 1/4"	UN		43,54
SINAPI-I	3925	LUA DE REDUCAO DE FERRO GALVANIZADO, COM ROSCA BSP, DE 2" X 1"	UN		43,54
SINAPI-I	12406	LUA DE REDUCAO DE FERRO GALVANIZADO, COM ROSCA BSP, DE 3/4" X 1/2"	UN		10,69
SINAPI-I	3929	LUA DE REDUCAO DE FERRO GALVANIZADO, COM ROSCA BSP, DE 3" X 1 1/2"	UN		116,37
SINAPI-I	3931	LUA DE REDUCAO DE FERRO GALVANIZADO, COM ROSCA BSP, DE 3" X 2 1/2"	UN		116,37
SINAPI-I	3930	LUA DE REDUCAO DE FERRO GALVANIZADO, COM ROSCA BSP, DE 3" X 2"	UN		116,37
SINAPI-I	3932	LUA DE REDUCAO DE FERRO GALVANIZADO, COM ROSCA BSP, DE 4" X 2 1/2"	UN		200,94
SINAPI-I	3933	LUA DE REDUCAO DE FERRO GALVANIZADO, COM ROSCA BSP, DE 4" X 2"	UN		200,94
SINAPI-I	3934	LUA DE REDUCAO DE FERRO GALVANIZADO, COM ROSCA BSP, DE 4" X 3"	UN		200,94
SINAPI-I	40355	LUA DE REDUCAO EM ACO CARBONO, COM ENCAIXE PARA SOLDA DN SW, PRESSAO 3.000 LBS, 3/4" X 1/2"	UN		13,66
SINAPI-I	40364	LUA DE REDUCAO EM ACO CARBONO, COM ENCAIXE PARA SOLDA DN SW, PRESSAO 3.000 LBS, DN 1 1/2" X 1 1/4"	UN		64,00
SINAPI-I	40361	LUA DE REDUCAO EM ACO CARBONO, COM ENCAIXE PARA SOLDA DN SW, PRESSAO 3.000 LBS, DN 1 1/4" X 1"	UN		50,04
SINAPI-I	40358	LUA DE REDUCAO EM ACO CARBONO, COM ENCAIXE PARA SOLDA DN SW, PRESSAO 3.000 LBS, DN 1" X 3/4"	UN		19,08
SINAPI-I	40370	LUA DE REDUCAO EM ACO CARBONO, COM ENCAIXE PARA SOLDA DN SW, PRESSAO 3.000 LBS, DN 2 1/2" X 2"	UN		203,08
SINAPI-I	40367	LUA DE REDUCAO EM ACO CARBONO, COM ENCAIXE PARA SOLDA DN SW, PRESSAO 3.000 LBS, DN 2" X 1 1/2"	UN		100,94
SINAPI-I	40373	LUA DE REDUCAO EM ACO CARBONO, COM ENCAIXE PARA SOLDA DN SW, PRESSAO 3.000 LBS, DN 3" X 2 1/2"	UN		274,62
SINAPI-I	3907	LUA DE REDUCAO ROSCAVEL, PVC, 1" X 3/4", PARA AGUA FRIA PREDIAL	UN		5,92
SINAPI-I	3889	LUA DE REDUCAO ROSCAVEL, PVC, 3/4" X 1/2", PARA AGUA FRIA PREDIAL	UN		4,21
SINAPI-I	3868	LUA DE REDUCAO SOLDAREL, PVC, 25 MM X 20 MM, PARA AGUA FRIA PREDIAL	UN		1,55
SINAPI-I	3869	LUA DE REDUCAO SOLDAREL, PVC, 32 MM X 25 MM, PARA AGUA FRIA PREDIAL	UN		3,42
SINAPI-I	3872	LUA DE REDUCAO SOLDAREL, PVC, 40 MM X 32 MM, PARA AGUA FRIA PREDIAL	UN		5,84
SINAPI-I	3850	LUA DE REDUCAO SOLDAREL, PVC, 60 MM X 50 MM, PARA AGUA FRIA PREDIAL	UN		13,48
SINAPI-I	38023	LUA DE REDUCAO, SOLDAREL, PVC, 50 X 25 MM, PARA AGUA FRIA PREDIAL	UN		6,86
SINAPI-I	37986	LUA DE TRANSICAO DE CPVC X PVC, SOLDAREL, 22 X 25 MM, PARA AGUA QUENTE	UN		1,92
SINAPI-I	37987	LUA DE TRANSICAO, CPVC, SOLDAREL, 42 MM X 1 1/2", PARA AGUA QUENTE	UN		96,06
SINAPI-I	37988	LUA DE TRANSICAO, CPVC, SOLDAREL, 54 MM X 2", PARA AGUA QUENTE PREDIAL	UN		152,65
SINAPI-I	21120	LUA DE TRANSICAO, CPVC, 15 MM X 1/2", PARA AGUA QUENTE PREDIAL	UN		9,82
SINAPI-I	39318	LUA DE TRANSICAO, CPVC, 22 MM X 1/2", PARA AGUA QUENTE	UN		9,13
SINAPI-I	40366	LUA EM ACO CARBONO, SOLDAREL, PRESSAO 3.000 LBS, DN 1 1/2"	UN		49,92
SINAPI-I	40363	LUA EM ACO CARBONO, SOLDAREL, PRESSAO 3.000 LBS, DN 1 1/4"	UN		39,05
SINAPI-I	40354	LUA EM ACO CARBONO, SOLDAREL, PRESSAO 3.000 LBS, DN 1/2"	UN		17,00
SINAPI-I	40360	LUA EM ACO CARBONO, SOLDAREL, PRESSAO 3.000 LBS, DN 1"	UN		25,60
SINAPI-I	40372	LUA EM ACO CARBONO, SOLDAREL, PRESSAO 3.000 LBS, DN 2 1/2"	UN		158,08
SINAPI-I	40369	LUA EM ACO CARBONO, SOLDAREL, PRESSAO 3.000 LBS, DN 2"	UN		78,68
SINAPI-I	40357	LUA EM ACO CARBONO, SOLDAREL, PRESSAO 3.000 LBS, DN 3/4"	UN		19,08

FONTE	CÓDIGO	DESCRIÇÃO	UNIDADE	DESONERADO	NÃO DESONERADO
SINAPI-I	40375	LUVA EM ACO CARBONO, SOLDAVEL, PRESSAO 3.000 LBS, DN 3"	UN		214,00
SINAPI-I	1893	LUVA EM PVC RIGIDO ROSCAVEL, DE 1 1/2", PARA ELETRODUTO	UN		4,50
SINAPI-I	1902	LUVA EM PVC RIGIDO ROSCAVEL, DE 1 1/4", PARA ELETRODUTO	UN		3,28
SINAPI-I	1901	LUVA EM PVC RIGIDO ROSCAVEL, DE 1/2", PARA ELETRODUTO	UN		1,02
SINAPI-I	1892	LUVA EM PVC RIGIDO ROSCAVEL, DE 1", PARA ELETRODUTO	UN		2,11
SINAPI-I	1907	LUVA EM PVC RIGIDO ROSCAVEL, DE 2 1/2", PARA ELETRODUTO	UN		14,49
SINAPI-I	1894	LUVA EM PVC RIGIDO ROSCAVEL, DE 2", PARA ELETRODUTO	UN		6,52
SINAPI-I	1891	LUVA EM PVC RIGIDO ROSCAVEL, DE 3/4", PARA ELETRODUTO	UN		1,51
SINAPI-I	1896	LUVA EM PVC RIGIDO ROSCAVEL, DE 3", PARA ELETRODUTO	UN		19,46
SINAPI-I	1895	LUVA EM PVC RIGIDO ROSCAVEL, DE 4", PARA ELETRODUTO	UN		34,20
SINAPI-I	2641	LUVA PARA ELETRODUTO, EM ACO GALVANIZADO ELETROLITICO, DIAMETRO DE 100 MM (4")	UN		18,03
SINAPI-I	2636	LUVA PARA ELETRODUTO, EM ACO GALVANIZADO ELETROLITICO, DIAMETRO DE 15 MM (1/2")	UN		1,16
SINAPI-I	2637	LUVA PARA ELETRODUTO, EM ACO GALVANIZADO ELETROLITICO, DIAMETRO DE 20 MM (3/4")	UN		1,23
SINAPI-I	2638	LUVA PARA ELETRODUTO, EM ACO GALVANIZADO ELETROLITICO, DIAMETRO DE 25 MM (1")	UN		1,43
SINAPI-I	2639	LUVA PARA ELETRODUTO, EM ACO GALVANIZADO ELETROLITICO, DIAMETRO DE 32 MM (1 1/4")	UN		2,54
SINAPI-I	2644	LUVA PARA ELETRODUTO, EM ACO GALVANIZADO ELETROLITICO, DIAMETRO DE 40 MM (1 1/2")	UN		3,69
SINAPI-I	2643	LUVA PARA ELETRODUTO, EM ACO GALVANIZADO ELETROLITICO, DIAMETRO DE 50 MM (2")	UN		5,14
SINAPI-I	2640	LUVA PARA ELETRODUTO, EM ACO GALVANIZADO ELETROLITICO, DIAMETRO DE 65 MM (2 1/2")	UN		7,50
SINAPI-I	2642	LUVA PARA ELETRODUTO, EM ACO GALVANIZADO ELETROLITICO, DIAMETRO DE 80 MM (3")	UN		11,42
SINAPI-I	39855	LUVA PASSANTE DE COBRE (REF 601) SEM ANEL DE SOLDA, BOLSA 15 MM	UN		2,73
SINAPI-I	39856	LUVA PASSANTE DE COBRE (REF 601) SEM ANEL DE SOLDA, BOLSA 22 MM	UN		6,45
SINAPI-I	39857	LUVA PASSANTE DE COBRE (REF 601) SEM ANEL DE SOLDA, BOLSA 28 MM	UN		10,44
SINAPI-I	39858	LUVA PASSANTE DE COBRE (REF 601) SEM ANEL DE SOLDA, BOLSA 35 MM	UN		23,16
SINAPI-I	39859	LUVA PASSANTE DE COBRE (REF 601) SEM ANEL DE SOLDA, BOLSA 42 MM	UN		35,71
SINAPI-I	39860	LUVA PASSANTE DE COBRE (REF 601) SEM ANEL DE SOLDA, BOLSA 54 MM	UN		54,79
SINAPI-I	39861	LUVA PASSANTE DE COBRE (REF 601) SEM ANEL DE SOLDA, BOLSA 66 MM	UN		156,45
SINAPI-I	3867	LUVA PVC SOLDAVEL, 110 MM, PARA AGUA FRIA PREDIAL	UN		82,12
SINAPI-I	3861	LUVA PVC SOLDAVEL, 20 MM, PARA AGUA FRIA PREDIAL	UN		0,85
SINAPI-I	3904	LUVA PVC SOLDAVEL, 25 MM, PARA AGUA FRIA PREDIAL	UN		0,90
SINAPI-I	3903	LUVA PVC SOLDAVEL, 32 MM, PARA AGUA FRIA PREDIAL	UN		2,20
SINAPI-I	3862	LUVA PVC SOLDAVEL, 40 MM, PARA AGUA FRIA PREDIAL	UN		4,69
SINAPI-I	3863	LUVA PVC SOLDAVEL, 50 MM, PARA AGUA FRIA PREDIAL	UN		4,81
SINAPI-I	3864	LUVA PVC SOLDAVEL, 60 MM, PARA AGUA FRIA PREDIAL	UN		14,73
SINAPI-I	3865	LUVA PVC SOLDAVEL, 75 MM, PARA AGUA FRIA PREDIAL	UN		21,54
SINAPI-I	3866	LUVA PVC SOLDAVEL, 85 MM, PARA AGUA FRIA PREDIAL	UN		48,36
SINAPI-I	3878	LUVA PVC, ROSCAVEL, 1 1/2", AGUA FRIA PREDIAL	UN		13,19
SINAPI-I	3883	LUVA PVC, ROSCAVEL, 1/2", AGUA FRIA PREDIAL	UN		1,69
SINAPI-I	3876	LUVA PVC, ROSCAVEL, 1", AGUA FRIA PREDIAL	UN		5,25
SINAPI-I	3884	LUVA PVC, ROSCAVEL, 3/4", AGUA FRIA PREDIAL	UN		2,67
SINAPI-I	12892	LUVA RASPA DE COURO, CANO CURTO (PUNHO *7* CM)	PAR		12,33
SINAPI-I	38447	LUVA SIMPLES PPR, F/F, SOLDAVEL, DN 110 MM, PARA AGUA QUENTE PREDIAL	UN		81,65
SINAPI-I	36320	LUVA SIMPLES PPR, F/F, SOLDAVEL, DN 20 MM, PARA AGUA QUENTE PREDIAL	UN		2,19
SINAPI-I	36324	LUVA SIMPLES PPR, F/F, SOLDAVEL, DN 25 MM, PARA AGUA QUENTE PREDIAL	UN		2,00
SINAPI-I	38441	LUVA SIMPLES PPR, F/F, SOLDAVEL, DN 32 MM, PARA AGUA QUENTE PREDIAL	UN		3,59
SINAPI-I	38442	LUVA SIMPLES PPR, F/F, SOLDAVEL, DN 40 MM, PARA AGUA QUENTE PREDIAL	UN		10,20
SINAPI-I	38443	LUVA SIMPLES PPR, F/F, SOLDAVEL, DN 50 MM, PARA AGUA QUENTE PREDIAL	UN		12,38
SINAPI-I	38444	LUVA SIMPLES PPR, F/F, SOLDAVEL, DN 63 MM, PARA AGUA QUENTE PREDIAL	UN		20,79
SINAPI-I	38445	LUVA SIMPLES PPR, F/F, SOLDAVEL, DN 75 MM, PARA AGUA QUENTE PREDIAL	UN		38,54
SINAPI-I	38446	LUVA SIMPLES PPR, F/F, SOLDAVEL, DN 90 MM, PARA AGUA QUENTE PREDIAL	UN		63,08
SINAPI-I	3837	LUVA SIMPLES, PVC PBA, JE, DN 100 / DE 110 MM, PARA REDE AGUA (NBR 10351)	UN		38,05
SINAPI-I	3845	LUVA SIMPLES, PVC PBA, JE, DN 50 / DE 60 MM, PARA REDE AGUA (NBR 10351)	UN		13,90
SINAPI-I	11045	LUVA SIMPLES, PVC PBA, JE, DN 75 / DE 85 MM, PARA REDE AGUA (NBR 10351)	UN		26,82
SINAPI-I	20170	LUVA SIMPLES, PVC SERIE R, 100 MM, PARA ESGOTO PREDIAL	UN		12,22
SINAPI-I	20171	LUVA SIMPLES, PVC SERIE R, 150 MM, PARA ESGOTO PREDIAL	UN		35,24
SINAPI-I	20167	LUVA SIMPLES, PVC SERIE R, 40 MM, PARA ESGOTO PREDIAL	UN		4,43
SINAPI-I	20168	LUVA SIMPLES, PVC SERIE R, 50 MM, PARA ESGOTO PREDIAL	UN		9,12
SINAPI-I	20169	LUVA SIMPLES, PVC SERIE R, 75 MM, PARA ESGOTO PREDIAL	UN		10,64
SINAPI-I	3899	LUVA SIMPLES, PVC, SOLDAVEL, DN 100 MM, SERIE NORMAL, PARA ESGOTO PREDIAL	UN		5,90
SINAPI-I	38676	LUVA SIMPLES, PVC, SOLDAVEL, DN 150 MM, SERIE NORMAL, PARA ESGOTO PREDIAL	UN		29,53
SINAPI-I	3897	LUVA SIMPLES, PVC, SOLDAVEL, DN 40 MM, SERIE NORMAL, PARA ESGOTO PREDIAL	UN		1,44
SINAPI-I	3875	LUVA SIMPLES, PVC, SOLDAVEL, DN 50 MM, SERIE NORMAL, PARA ESGOTO PREDIAL	UN		2,98
SINAPI-I	3898	LUVA SIMPLES, PVC, SOLDAVEL, DN 75 MM, SERIE NORMAL, PARA ESGOTO PREDIAL	UN		6,04
SINAPI-I	3855	LUVA SOLDAVEL COM BUCHA DE LATAO, PVC, 20 MM X 1/2"	UN		5,69
SINAPI-I	3874	LUVA SOLDAVEL COM BUCHA DE LATAO, PVC, 25 MM X 1/2"	UN		6,60
SINAPI-I	3870	LUVA SOLDAVEL COM BUCHA DE LATAO, PVC, 25 MM X 3/4"	UN		7,24
SINAPI-I	38678	LUVA SOLDAVEL COM BUCHA DE LATAO, PVC, 32 MM X 1"	UN		19,16
SINAPI-I	3859	LUVA SOLDAVEL COM ROSCA, PVC, 20 MM X 1/2", PARA AGUA FRIA PREDIAL	UN		1,46
SINAPI-I	3856	LUVA SOLDAVEL COM ROSCA, PVC, 25 MM X 1/2", PARA AGUA FRIA PREDIAL	UN		2,02
SINAPI-I	3906	LUVA SOLDAVEL COM ROSCA, PVC, 25 MM X 3/4", PARA AGUA FRIA PREDIAL	UN		1,67
SINAPI-I	3860	LUVA SOLDAVEL COM ROSCA, PVC, 32 MM X 1", PARA AGUA FRIA PREDIAL	UN		4,97
SINAPI-I	3905	LUVA SOLDAVEL COM ROSCA, PVC, 40 MM X 1 1/4", PARA AGUA FRIA PREDIAL	UN		11,39
SINAPI-I	3871	LUVA SOLDAVEL COM ROSCA, PVC, 50 MM X 1 1/2", PARA AGUA FRIA PREDIAL	UN		20,15
SINAPI-I	39292	LUVA/UNIAO DE REDUCAO METALICA, PARA CONEXAO COM ANEL DESLIZANTE, DN 20 X 16 MM, EM TUBO PEX PARA INST. AGUA QUENTE/FRIA	UN		7,58
SINAPI-I	39293	LUVA/UNIAO DE REDUCAO METALICA, PARA CONEXAO COM ANEL DESLIZANTE, DN 25 X 16 MM, EM TUBO PEX PARA INST. AGUA QUENTE/FRIA	UN		11,78
SINAPI-I	39294	LUVA/UNIAO DE REDUCAO METALICA, PARA CONEXAO COM ANEL DESLIZANTE, DN 25 X 20 MM, EM TUBO PEX PARA INST. AGUA QUENTE/FRIA	UN		12,59
SINAPI-I	39295	LUVA/UNIAO DE REDUCAO METALICA, PARA CONEXAO COM ANEL DESLIZANTE, DN 32 X 25 MM, EM TUBO PEX PARA INST. AGUA QUENTE/FRIA	UN		17,32
SINAPI-I	39312	LUVA/UNIAO DE REDUCAO, PLASTICA, PARA CONEXAO COM CRIMPAGEM, DN 20 X 16 MM, EM TUBO PEX PARA INST. AGUA QUENTE/FRIA	UN		11,62
SINAPI-I	39313	LUVA/UNIAO DE REDUCAO, PLASTICA, PARA CONEXAO COM CRIMPAGEM, DN 25 X 16 MM, EM TUBO PEX PARA INST. AGUA QUENTE/FRIA	UN		15,61
SINAPI-I	39314	LUVA/UNIAO DE REDUCAO, PLASTICA, PARA CONEXAO COM CRIMPAGEM, DN 32 X 25 MM, EM TUBO PEX PARA INST. AGUA QUENTE/FRIA	UN		22,97
SINAPI-I	39296	LUVA/UNIAO METALICA, PARA CONEXAO COM ANEL DESLIZANTE, DN 16 MM, EM TUBO PEX PARA INST. AGUA QUENTE/FRIA	UN		6,91
SINAPI-I	39297	LUVA/UNIAO METALICA, PARA CONEXAO COM ANEL DESLIZANTE, DN 20 MM, EM TUBO PEX PARA INST. AGUA QUENTE/FRIA	UN		9,37
SINAPI-I	39298	LUVA/UNIAO METALICA, PARA CONEXAO COM ANEL DESLIZANTE, DN 25 MM, EM TUBO PEX PARA INST. AGUA QUENTE/FRIA	UN		17,99
SINAPI-I	39299	LUVA/UNIAO METALICA, PARA CONEXAO COM ANEL DESLIZANTE, DN 32 MM, EM TUBO PEX PARA INST. AGUA QUENTE/FRIA	UN		21,32
SINAPI-I	39308	LUVA/UNIAO, PLASTICA, PARA CONEXAO COM CRIMPAGEM, DN 16 MM, EM TUBO PEX PARA INST. AGUA QUENTE/FRIA	UN		5,76
SINAPI-I	39309	LUVA/UNIAO, PLASTICA, PARA CONEXAO COM CRIMPAGEM, DN 20 MM, EM TUBO PEX PARA INST. AGUA QUENTE/FRIA	UN		6,57
SINAPI-I	39310	LUVA/UNIAO, PLASTICA, PARA CONEXAO COM CRIMPAGEM, DN 25 MM, EM TUBO PEX PARA INST. AGUA QUENTE/FRIA	UN		12,27
SINAPI-I	39311	LUVA/UNIAO, PLASTICA, PARA CONEXAO COM CRIMPAGEM, DN 32 MM, EM TUBO PEX PARA INST. AGUA QUENTE/FRIA	UN		17,37
SINAPI-I	37429	LUVA, PEAD PE 100, DE 400 MM, PARA ELETROFUSAO	UN		2.665,96
SINAPI-I	37426	LUVA, PEAD PE 100, DE 63 MM, PARA ELETROFUSAO	UN		25,64
SINAPI-I	37427	LUVA, PEAD PE 100, DE 125 MM, PARA ELETROFUSAO	UN		61,17

FONTE	CÓDIGO	DESCRIÇÃO	UNIDADE	DESONERADO	NÃO DESONERADO
SINAPI-H	37424	LUVA, PEAD PE 100, DE 20 MM, PARA ELETROFUSAO	UN		11,78
SINAPI-H	37428	LUVA, PEAD PE 100, DE 200 MM, PARA ELETROFUSAO	UN		210,82
SINAPI-H	37425	LUVA, PEAD PE 100, DE 32 MM, PARA ELETROFUSAO	UN		12,70
SINAPI-H	11519	MACANETA ALAVANCA RETA OCA, EM ZAMAC COM ACABAMENTO CROMADO, COMPRIMENTO APROX DE 15 CM MACANETA ALAVANCA, RETA SIMPLES / OCA, CROMADA, COMPRIMENTO DE 10 A 16 CM, ACABAMENTO PADRAO POPULAR -	PAR		56,13
SINAPI-H	11520	SOMENTE MACANETAS	PAR		25,95
SINAPI-H	11518	MACANETA BOLA, EM ZAMAC COM ACABAMENTO CROMADO, DIAMETRO DE APROX 2 1/2"	PAR		94,35
SINAPI-H	38473	MACARICO DE SOLDA 201 PARA EXTENSAO GLP OU ACETILENO	UN		120,77
SINAPI-H	4244	MACARIQUEIRO (HORISTA)	H		18,58
SINAPI-H	40977	MACARIQUEIRO (MENSALISTA)	MES		3.268,43
SINAPI-H	4115	MADEIRA ROLICA TRATADA, D = 12 A 15 CM, H = 3,00 M, EM EUCALIPTO OU EQUIVALENTE DA REGIAO	M		24,55
SINAPI-H	4119	MADEIRA ROLICA TRATADA, D = 16 A 20 CM, H = 6,00 M, EM EUCALIPTO OU EQUIVALENTE DA REGIAO	M		49,58
SINAPI-H	2794	MADEIRA ROLICA TRATADA, D = 25 A 29 CM, H = 6,50 M, EM EUCALIPTO OU EQUIVALENTE DA REGIAO	M		131,52
SINAPI-H	2788	MADEIRA ROLICA TRATADA, D = 30 A 34 CM, H = 6,50 M, EM EUCALIPTO OU EQUIVALENTE DA REGIAO	M		191,60
SINAPI-H	4006	MADEIRA SERRADA EM PINUS, MISTA OU EQUIVALENTE DA REGIAO - BRUTA	M3		2.646,97
SINAPI-H	36151	MANGOTE DE SEGURANCA EM RASPA DE COURO	UN		27,42
SINAPI-H	37457	MANGUEIRA CRISTAL PARA NIVEL, LISA, PVC TRANSPARENTE, 3/8" X1,5 MM	M		4,04
SINAPI-H	37456	MANGUEIRA CRISTAL PARA NIVEL, LISA, PVC TRANSPARENTE, 5/16" X1 MM	M		2,13
SINAPI-H	37461	MANGUEIRA CRISTAL TRANCADA, PVC COM REFORCO, COM PRESSAO DE TRABALHO (PT) 250 LBS/POL2, DE 3/4" X *2,8" MM	M		15,01
SINAPI-H	37460	MANGUEIRA CRISTAL TRANCADA, PVC COM REFORCO, PRESSAO DE TRABALHO (PT) 250 LBS/POL2, DE 1" X *3,4" MM	M		20,51
SINAPI-H	37458	MANGUEIRA CRISTAL, LISA, PVC TRANSPARENTE, 1/2" X 2 MM	M		6,01
SINAPI-H	37454	MANGUEIRA CRISTAL, LISA, PVC TRANSPARENTE, 1/4" X1 MM	M		1,58
SINAPI-H	37455	MANGUEIRA CRISTAL, LISA, PVC TRANSPARENTE, 1/4" X1,5 MM	M		2,65
SINAPI-H	37459	MANGUEIRA CRISTAL, LISA, PVC TRANSPARENTE, 3/4" X 2 MM	M		8,44
SINAPI-H	21029	MANGUEIRA DE INCENDIO, TIPO 1, DE 1 1/2", COMPRIMENTO = 15 M, TECIDO EM FIO DE POLIESTER E TUBO INTERNO EM BORRACHA SINTETICA, COM UNIOES ENGATE RAPIDO	UN		395,73
SINAPI-H	21030	MANGUEIRA DE INCENDIO, TIPO 1, DE 1 1/2", COMPRIMENTO = 20 M, TECIDO EM FIO DE POLIESTER E TUBO INTERNO EM BORRACHA SINTETICA, COM UNIOES ENGATE RAPIDO	UN		487,80
SINAPI-H	21031	MANGUEIRA DE INCENDIO, TIPO 1, DE 1 1/2", COMPRIMENTO = 25 M, TECIDO EM FIO DE POLIESTER E TUBO INTERNO EM BORRACHA SINTETICA, COM UNIOES ENGATE RAPIDO	UN		607,30
SINAPI-H	21032	MANGUEIRA DE INCENDIO, TIPO 1, DE 1 1/2", COMPRIMENTO = 30 M, TECIDO EM FIO DE POLIESTER E TUBO INTERNO EM BORRACHA SINTETICA, COM UNIOES ENGATE RAPIDO	UN		648,44
SINAPI-H	37527	MANGUEIRA DE INCENDIO, TIPO 2, DE 1 1/2", COMPRIMENTO = 15 M, TECIDO EM FIO DE POLIESTER E TUBO INTERNO EM BORRACHA SINTETICA, COM UNIOES ENGATE RAPIDO	UN		585,75
SINAPI-H	37528	MANGUEIRA DE INCENDIO, TIPO 2, DE 1 1/2", COMPRIMENTO = 20 M, TECIDO EM FIO DE POLIESTER E TUBO INTERNO EM BORRACHA SINTETICA, COM UNIOES	UN		698,40
SINAPI-H	37529	MANGUEIRA DE INCENDIO, TIPO 2, DE 1 1/2", COMPRIMENTO = 25 M, TECIDO EM FIO DE POLIESTER E TUBO INTERNO EM BORRACHA SINTETICA, COM UNIOES	UN		705,26
SINAPI-H	37530	MANGUEIRA DE INCENDIO, TIPO 2, DE 1 1/2", COMPRIMENTO = 30 M, TECIDO EM FIO DE POLIESTER E TUBO INTERNO EM BORRACHA SINTETICA, COM UNIOES	UN		920,75
SINAPI-H	21034	MANGUEIRA DE INCENDIO, TIPO 2, DE 2 1/2", COMPRIMENTO = 15 M, TECIDO EM FIO DE POLIESTER E TUBO INTERNO EM BORRACHA SINTETICA, COM UNIOES ENGATE RAPIDO	UN		785,58
SINAPI-H	37531	MANGUEIRA DE INCENDIO, TIPO 2, DE 2 1/2", COMPRIMENTO = 20 M, TECIDO EM FIO DE POLIESTER E TUBO INTERNO EM BORRACHA SINTETICA, COM UNIOES	UN		989,32
SINAPI-H	21036	MANGUEIRA DE INCENDIO, TIPO 2, DE 2 1/2", COMPRIMENTO = 25 M, TECIDO EM FIO DE POLIESTER E TUBO INTERNO EM BORRACHA SINTETICA, COM UNIOES ENGATE RAPIDO	UN		1.202,86
SINAPI-H	21037	MANGUEIRA DE INCENDIO, TIPO 2, DE 2 1/2", COMPRIMENTO = 30 M, TECIDO EM FIO DE POLIESTER E TUBO INTERNO EM BORRACHA SINTETICA, COM UNIOES ENGATE RAPIDO	UN		1.371,34
SINAPI-H	20185	MANGUEIRA DE PVC FLEXIVEL, TIPO FLAT/ACHATADA, COR LARANJA, D = 1 1/2" (40 MM), PARA CONDUCAO DE AGUA, SERVICOS LEVES E MEDIOS	M		24,41
SINAPI-H	20260	MANGUEIRA PARA GAS - GLP, PVC, TRANCADA, DIAMETRO DE 3/8", COMPRIMENTO DE 1M (NORMATIZADA)	UN		19,63
SINAPI-H	37523	MANIPULADOR TELESCOPICO, POTENCIA DE 101 HP, CAPACIDADE DE CARGA DE 3.500 KG, ALTURA MAXIMA DE ELEVACAO DE 12 M	UN		579.269,27
SINAPI-H	37515	MANIPULADOR TELESCOPICO, POTENCIA DE 85 HP, CAPACIDADE DE CARGA DE 3.500 KG, ALTURA MAXIMA DE ELEVACAO DE 12,3 M MANOMETRO COM CAIXA EM ACO PINTADO, ESCALA *10* KG/CM2 (*10* BAR), DIAMETRO NOMINAL DE *63* MM, CONEXAO DE 1/4"	UN		515.000,00
SINAPI-H	12899	MANOMETRO COM CAIXA EM ACO PINTADO, ESCALA *10* KG/CM2 (*10* BAR), DIAMETRO NOMINAL DE 100 MM, CONEXAO DE 1/2"	UN		114,55
SINAPI-H	12898	MANOMETRO COM CAIXA EM ACO PINTADO, ESCALA *10* KG/CM2 (*10* BAR), DIAMETRO NOMINAL DE 100 MM, CONEXAO DE 1/2"	UN		181,71
SINAPI-H	39699	MANTA / LENCOL DE BORRACHA, SBR, ANTIRRUIDO, E = 5 MM	M2		15,72
SINAPI-H	42528	MANTA ALUMINIZADA NAS DUAS FACES, PARA SUBCOBERTURA, E = *2* MM	M2		9,10
SINAPI-H	39696	MANTA ALUMINIZADA 1 FACE PARA SUBCOBERTURA, E = *1* MM	M2		6,40
SINAPI-H	39700	MANTA ANTIRRUIDO DE POLIESTER (PET) PARA CONTRAPISO E = *8* MM	M2		29,59
SINAPI-H	11621	MANTA ASFALTICA ELASTOMERICA EM POLIESTER ALUMINIZADA 3 MM, TIPO III, CLASSE B (NBR 9952)	M2		58,87
SINAPI-H	4014	MANTA ASFALTICA ELASTOMERICA EM POLIESTER 3 MM, TIPO III, CLASSE B, ACABAMENTO PP (NBR 9952)	M2		60,91
SINAPI-H	4015	MANTA ASFALTICA ELASTOMERICA EM POLIESTER 4 MM, TIPO III, CLASSE B, ACABAMENTO PP (NBR 9952)	M2		74,80
SINAPI-H	4017	MANTA ASFALTICA ELASTOMERICA EM POLIESTER 5 MM, TIPO III, CLASSE B, ACABAMENTO PP (NBR 9952)	M2		108,84
SINAPI-H	4016	MANTA ASFALTICA ELASTOMERICA TIPO GLASS 3 MM, TIPO II, CLASSE C, ACABAMENTO PP (NBR 9952)	M2		42,99
SINAPI-H	38544	MANTA DE POLIETILENO EXPANDIDO (PEBD) ANTICHAMAS, E = 8 MM	M2		11,03
SINAPI-H	38545	MANTA DE POLIETILENO EXPANDIDO (PEBD), E = 5 MM	M2		7,09
SINAPI-H	42527	MANTA DE POLIETILENO EXPANDIDO, COM 1 FACE METALIZADA PARA SUBCOBERTURA, E = *5* MM	M2		24,05
SINAPI-H	39323	MANTA GEOTEXTEL TECIDO DE LAMINETES DE POLIPROPILENO, RESISTENCIA A TRACAO = *25* KV/M	M2		27,04
SINAPI-H	626	MANTA LIQUIDA DE BASE ASFALTICA MODIFICADA COM A ADICAO DE ELASTOMEROS DILUIDOS EM SOLVENTE ORGANICO, APLICACAO A FRIJO (MEMBRANA IMPERMEABILIZANTE ASFALTICA)	KG		19,72
SINAPI-H	44504	MANTA TERMOPLASTICA, PEAD, GEOMEMBRANA LISA, E = 0,50 MM (NBR 15352)	M2		13,45
SINAPI-H	44505	MANTA TERMOPLASTICA, PEAD, GEOMEMBRANA LISA, E = 0,75 MM (NBR 15352)	M2		20,30
SINAPI-H	44506	MANTA TERMOPLASTICA, PEAD, GEOMEMBRANA LISA, E = 0,80 MM (NBR 15352)	M2		21,55
SINAPI-H	44507	MANTA TERMOPLASTICA, PEAD, GEOMEMBRANA LISA, E = 1,00 MM (NBR 15352)	M2		26,94
SINAPI-H	44508	MANTA TERMOPLASTICA, PEAD, GEOMEMBRANA LISA, E = 1,50 MM (NBR 15352)	M2		40,39
SINAPI-H	44509	MANTA TERMOPLASTICA, PEAD, GEOMEMBRANA LISA, E = 2,00 MM (NBR 15352)	M2		54,11
SINAPI-H	44510	MANTA TERMOPLASTICA, PEAD, GEOMEMBRANA LISA, E = 2,50 MM (NBR 15352)	M2		67,19
SINAPI-H	44512	MANTA TERMOPLASTICA, PEAD, GEOMEMBRANA TEXTURIZADA EM AMBAS AS FACES, E = 0,50 MM (NBR 15352)	M2		14,99
SINAPI-H	44513	MANTA TERMOPLASTICA, PEAD, GEOMEMBRANA TEXTURIZADA EM AMBAS AS FACES, E = 0,75 MM (NBR 15352)	M2		21,17
SINAPI-H	44514	MANTA TERMOPLASTICA, PEAD, GEOMEMBRANA TEXTURIZADA EM AMBAS AS FACES, E = 0,80 MM (NBR 15352)	M2		23,99
SINAPI-H	44515	MANTA TERMOPLASTICA, PEAD, GEOMEMBRANA TEXTURIZADA EM AMBAS AS FACES, E = 1,00 MM (NBR 15352)	M2		29,47
SINAPI-H	44511	MANTA TERMOPLASTICA, PEAD, GEOMEMBRANA TEXTURIZADA EM AMBAS AS FACES, E = 1,50 MM (NBR 15352)	M2		43,62
SINAPI-H	44516	MANTA TERMOPLASTICA, PEAD, GEOMEMBRANA TEXTURIZADA EM AMBAS AS FACES, E = 2,00 MM (NBR 15352)	M2		58,95
SINAPI-H	44517	MANTA TERMOPLASTICA, PEAD, GEOMEMBRANA TEXTURIZADA EM AMBAS AS FACES, E = 2,50 MM (NBR 15352)	M2		73,52
SINAPI-H	11479	MAQUINA DE 40 MM PARA FECHADURA DE EMBUTIR EXTERNA, EM ACO INOX	UN		39,41
SINAPI-H	11481	MAQUINA DE 40 MM PARA FECHADURA, PARA PORTA DE BANHEIRO, EM ACO INOX	UN		35,65
SINAPI-H	43609	MAQUINA DE 40 MM PARA FECHADURA, PARA PORTA INTERNA, EM ACO INOX	UN		35,65
SINAPI-H	11478	MAQUINA DE 55 MM PARA FECHADURA DE EMBUTIR EXTERNA, EM ACO INOX	UN		67,62
SINAPI-H	43608	MAQUINA DE 55 MM PARA FECHADURA, PARA PORTA DE BANHEIRO, EM ACO INOX	UN		51,60
SINAPI-H	11476	MAQUINA DE 55 MM PARA FECHADURA, PARA PORTA INTERNA, EM ACO INOX	UN		51,60
SINAPI-H	40637	MAQUINA DEMARCADORA DE FAIXA DE TRAFEGO A FRIJO, AUTOPROPULIDA, MOTOR DIESEL 38 HP	UN		793.072,01
SINAPI-H	13836	MAQUINA EXTRUSORA DE CONCRETO PARA GUIAS E SARJETAS, COM MOTOR A DIESEL DE 14 CV	UN		67.315,72
SINAPI-H	14534	MAQUINA MANUAL TIPO PRENSA PARA PRODUCAO DE BLOCOS E PAVIMENTOS DE CONCRETO, COM MOTOR ELETRICO TRIFASICO PARA VIBRACAO, POTENCIA TOTAL INSTALADA DE 1,5 KW	UN		28.180,14
SINAPI-H	14619	MAQUINA PARA CORTE COM DISCO ABRASIVO DE DIAMETRO DE 18" (450 MM), COM MOTOR ELETRICO TRIFASICO DE 10 CV	UN		15.515,68

FONTES	CÓDIGO	DESCRIÇÃO	UNIDADE	DESONERADO	NÃO DESONERADO
SINAPI-H	14535	MAQUINA TIPO PRENSA HIDRAULICA, PARA FABRICACAO DE TUBOS DE CONCRETO PARA AGUAS PLUVIAIS, DN 200 A DN 600 MM X 1000 MM DE COMPRIMENTO, COM MOTOR PRINCIPAL DE 20 CV	UN		279.690,59
SINAPI-H	39813	MAQUINA TIPO VASO/TANQUE/JATO DE PRESSAO PORTATIL P/ JATEAMENTO, CONTROLE AUTOMATICO E REMOTO, CAMARA DE 1 SAIDA, 280 L, DIAM. *670* MM, BICO JATO CURTO VENTURI 5/16", MANGUEIRA 1" DE 10 M, COMPLETA (VALVULAS POP UP E DOSADORA, FUNDO CONICO ETC)	UN		37.667,29
SINAPI-H	40403	MAQUINA TRANSFORMADORA MONOFASICA PARA SOLDA ELETRICA, TENSAO DE 220 V, FREQUENCIA DE 60 HZ, FAIXA DE CORRENTE ENTRE 80 A (+/- 10 A) E 250 A, POTENCIA ENTRE 14,00 KVA E 15,0 KVA, CICLO DE TRABALHO ENTRE 10% E 20% A 250 A	UN		904,35
SINAPI-H	12868	MARCENEIRO (HORISTA)	H		18,52
SINAPI-H	40916	MARCENEIRO (MENSALISTA)	MES		3.255,96
SINAPI-H	4755	MARMORISTA / GRANITEIRO (HORISTA)	H		19,07
SINAPI-H	41067	MARMORISTA / GRANITEIRO (MENSALISTA)	MES		3.352,80
SINAPI-H	38463	MARTELO DE SOLDADOR/PICADOR DE SOLDA	UN		29,34
SINAPI-H	40703	MARTELO DEMOLIDOR ELETRICO, COM POTENCIA DE 2.000 W, FREQUENCIA DE 1.000 IMPACTOS POR MINUTO, FORÇA DE IMPACTO ENTRE 60 E 65 J, PESO DE 30 KG	UN		13.938,62
SINAPI-H	14531	MARTELO DEMOLIDOR PNEUMATICO MANUAL, COM REDUCAO DE VIBRACAO, PESO DE 21 KG	UN		25.986,84
SINAPI-H	36533	MARTELO DEMOLIDOR PNEUMATICO MANUAL, COM REDUCAO DE VIBRACAO, PESO DE 31,5 KG	UN		29.904,21
SINAPI-H	11616	MARTELO DEMOLIDOR PNEUMATICO MANUAL, PADRAO, PESO DE 32 KG	UN		28.244,08
SINAPI-H	41898	MARTELO DEMOLIDOR PNEUMATICO MANUAL, PESO DE 28 KG, COM SILENCIADOR	UN		31.778,43
SINAPI-H	13447	MARTELO PERFURADOR PNEUMATICO MANUAL, DE SUPERFICIE, COM AVANCO DE COLUNA, PESO DE 22 KG	UN		58.474,50
SINAPI-H	14529	MARTELO PERFURADOR PNEUMATICO MANUAL, HASTE 25 X 75 MM, 21 KG	UN		32.703,30
SINAPI-H	10747	MARTELO PERFURADOR PNEUMATICO MANUAL, PESO DE 25 KG, COM SILENCIADOR	UN		32.086,94
SINAPI-H	36141	MASCARA DE SEGURANCA PARA SOLDA COM ESCUDO DE CELERON E CARNEIRA DE PLASTICO COM REGULAGEM	UN		37,01
SINAPI-H	43651	MASSA ACRILICA PARA SUPERFICIES INTERNAS E EXTERNAS	KG		5,18
SINAPI-H	43626	MASSA CORRIDA PARA SUPERFICIES DE AMBIENTES INTERNOS	KG		2,88
SINAPI-H	39434	MASSA DE REJUNTE EM PO PARA DRYWALL, A BASE DE GESSO, SECAGEM RAPIDA, PARA TRATAMENTO DE JUNTAS DE CHAPA DE GESSO (NECESSITA ADICAO DE AGUA)	KG		4,16
SINAPI-H	39433	MASSA DE REJUNTE PRONTA PARA TRATAMENTO DE JUNTAS DE CHAPA DE GESSO PARA DRYWALL, SEM ADICAO DE AGUA	KG		3,31
SINAPI-H	4049	MASSA EPOXI BICOMPONENTE (MASSA + CATALIZADOR)	L		57,80
SINAPI-H	38120	MASSA EPOXI BICOMPONENTE PARA REPAROS	KG		140,34
SINAPI-H	43652	MASSA PARA MADEIRA - INTERIOR E EXTERIOR	KG		11,60
SINAPI-H	10498	MASSA PARA VIDRO	KG		10,50
SINAPI-H	4823	MASSA PLASTICA PARA MARMORE/GRANITO	KG		41,25
SINAPI-H	38877	MASSA PREMIUM PARA TEXTURA LISA DE BASE ACRILICA, USO INTERNO E EXTERNO	KG		7,80
SINAPI-H	34546	MASSA PREMIUM PARA TEXTURA RUSTICA DE BASE ACRILICA, COR BRANCA, USO INTERNO E EXTERNO	KG		8,02
SINAPI-H	41387	MASTRO SIMPLES GALVANIZADO DIAMETRO NOMINAL 1 1/2"	M		55,99
SINAPI-H	41388	MASTRO SIMPLES GALVANIZADO DIAMETRO NOMINAL 2"	M		67,18
SINAPI-H	41380	MASTRO TELESCOPICO DE 4 METROS (3 M X DN= 2" + 1 M X DN= 1 1/2")	UN		446,98
SINAPI-H	41381	MASTRO TELESCOPICO GALVANIZADO 5 METROS (3 M X DN= 2" + 2 M X DN= 1 1/2")	UN		468,27
SINAPI-H	41382	MASTRO TELESCOPICO GALVANIZADO 6 METROS (3 M X DN= 2" + 3 M X DN= 1 1/2")	UN		453,26
SINAPI-H	41383	MASTRO TELESCOPICO GALVANIZADO 7 METROS (6 M X DN= 2" + 1 M X DN= 1 1/2")	UN		615,21
SINAPI-H	41385	MASTRO TELESCOPICO GALVANIZADO 9 METROS (6 M X DN= 2" + 3 M X DN= 1 1/2")	UN		765,55
SINAPI-H	11079	MATERIAL FILTRANTE (PEDREGULHO) 0,6 A 25,46 MM (POSTO PEDREIRA/FORNECEDOR, SEM FRETE)	M3		1.773,15
SINAPI-H	11082	MATERIAL FILTRANTE (PEDREGULHO) 38 A 25,4 MM (POSTO PEDREIRA/FORNECEDOR, SEM FRETE)	M3		1.773,15
SINAPI-H	4058	MECANICO DE EQUIPAMENTOS PESADOS (HORISTA)	H		30,60
SINAPI-H	40974	MECANICO DE EQUIPAMENTOS PESADOS (MENSALISTA)	MES		5.381,10
SINAPI-H	34794	MECANICO DE REFRIGERACAO (HORISTA)	H		20,92
SINAPI-H	40925	MECANICO DE REFRIGERACAO (MENSALISTA)	MES		3.679,23
SINAPI-H	13741	MEDIDOR DE NIVEL ESTATICO E DINAMICO PARA POCO, COMPRIMENTO DE 200 M	UN		2.557,10
SINAPI-H	3288	MEIA CANA DE MADEIRA CEDRINHO OU EQUIVALENTE DA REGIAO, ACABAMENTO PARA FORRO PAULISTA, *2,5 X 2,5* CM	M		6,50
SINAPI-H	13587	MEIA CANA DE MADEIRA PINUS OU EQUIVALENTE DA REGIAO, ACABAMENTO PARA FORRO PAULISTA, *2,5 X 2,5* CM	M		3,92
SINAPI-H	38598	MEIA CANALETA DE CONCRETO ESTRUTURAL 14 X 19 X 19 CM, FBK 14 MPA (NBR 6136)	UN		2,95
SINAPI-H	38595	MEIA CANALETA DE CONCRETO ESTRUTURAL 14 X 19 X 19 CM, FBK 4,5 MPA (NBR 6136)	UN		2,50
SINAPI-H	38592	MEIO BLOCO DE CONCRETO ESTRUTURAL 14 X 19 X 14 CM, FBK 14 MPA (NBR 6136)	UN		2,52
SINAPI-H	38588	MEIO BLOCO DE CONCRETO ESTRUTURAL 14 X 19 X 14 CM, FBK 4,5 MPA (NBR 6136)	UN		2,02
SINAPI-H	38593	MEIO BLOCO DE CONCRETO ESTRUTURAL 14 X 19 X 19 CM, FBK 14 MPA (NBR 6136)	UN		2,79
SINAPI-H	38589	MEIO BLOCO DE CONCRETO ESTRUTURAL 14 X 19 X 19 CM, FBK 4,5 MPA (NBR 6136)	UN		2,12
SINAPI-H	38594	MEIO BLOCO DE CONCRETO ESTRUTURAL 14 X 19 X 34 CM, FBK 14 MPA (NBR 6136)	UN		4,40
SINAPI-H	34773	MEIO BLOCO DE VEDACAO DE CONCRETO APARENTE 14 X 19 X 19 CM (CLASSE C - NBR 6136)	UN		2,08
SINAPI-H	34769	MEIO BLOCO DE VEDACAO DE CONCRETO APARENTE 19 X 19 X 19 CM (CLASSE C - NBR 6136)	UN		2,58
SINAPI-H	34763	MEIO BLOCO DE VEDACAO DE CONCRETO APARENTE 9 X 19 X 19 CM (CLASSE C - NBR 6136)	UN		1,59
SINAPI-H	34774	MEIO BLOCO DE VEDACAO DE CONCRETO 14 X 19 X 19 CM (CLASSE C - NBR 6136)	UN		1,98
SINAPI-H	34771	MEIO BLOCO DE VEDACAO DE CONCRETO 19 X 19 X 19 CM (CLASSE C - NBR 6136)	UN		2,38
SINAPI-H	34764	MEIO BLOCO DE VEDACAO DE CONCRETO 9 X 19 X 19 CM (CLASSE C - NBR 6136)	UN		1,56
SINAPI-H	34788	MEIO BLOCO ESTRUTURAL CERAMICO 14 X 19 X 14 CM, 6,0 MPA (NBR 15270)	UN		1,57
SINAPI-H	34781	MEIO BLOCO ESTRUTURAL CERAMICO 14 X 19 X 19 CM, 6,0 MPA (NBR 15270)	UN		1,78
SINAPI-H	41682	MEIO-FIO OU GUIA DE CONCRETO PRE-MOLDADO, COMP 1 M, *30 X 10/12* CM (H X L1/L2)	UN		41,35
SINAPI-H	41683	MEIO-FIO OU GUIA DE CONCRETO PRE-MOLDADO, COMP 80 CM, *30 X 10/10* (H X L1/L2)	UN		30,42
SINAPI-H	41680	MEIO-FIO OU GUIA DE CONCRETO PRE-MOLDADO, COMP *39* CM, *19 X 6,5/6,5* CM (H X L1/L2)	UN		16,38
SINAPI-H	41679	MEIO-FIO OU GUIA DE CONCRETO PRE-MOLDADO, COMP 1 M, *20 X 12/15* CM (H X L1/L2)	UN		37,44
SINAPI-H	41681	MEIO-FIO OU GUIA DE CONCRETO PRE-MOLDADO, COMP 80 CM, *25 X 08/08* CM (H X L1/L2)	UN		25,62
SINAPI-H	43386	MEIO-FIO OU GUIA DE CONCRETO PRE-MOLDADO, TIPO CHAPEU PARA BOCA DE LOBO, DIMENSOES *1,20* X 0,15 X 0,30 M	UN		58,51
SINAPI-H	4059	MEIO-FIO OU GUIA DE CONCRETO, PRE-MOLDADO, COMP 1 M, *30 X 12/15* CM (H X L1/L2)	M		41,35
SINAPI-H	4062	MEIO-FIO OU GUIA DE CONCRETO, PRE-MOLDADO, COMP 1 M, *30 X 15* CM (H X L)	UN		41,35
SINAPI-H	4061	MEIO-FIO OU GUIA DE CONCRETO, PRE-MOLDADO, COMP 80 CM, *45 X 12/18* CM (H X L1/L2)	UN		51,49
SINAPI-H	41315	MEMBRANA IMPERMEABILIZANTE A BASE DE POLIUREIA, BICOMPONENTE, APLICACAO A FRIO	KG		122,17
SINAPI-H	43148	MEMBRANA IMPERMEABILIZANTE A BASE DE POLIURETANO	KG		82,93
SINAPI-H	43147	MEMBRANA IMPERMEABILIZANTE ACRILICA MONOCOMPONENTE	KG		32,12
SINAPI-H	10608	MESA VIBRATORIA COM DIMENSOES DE 2,0 X 1,0 M, COM MOTOR ELETRICO DE 2 POLOS E POTENCIA DE 3 CV	UN		9.629,80
SINAPI-H	4069	MESTRE DE OBRAS (HORISTA)	H		44,81
SINAPI-H	40819	MESTRE DE OBRAS (MENSALISTA)	MES		7.879,18
SINAPI-H	34361	METACAULIM DE ALTA REATIVIDADE/CAULIM CALCINADO	KG		23,38
SINAPI-H	36512	MICRO-TRATOR CORTADOR DE GRAMA COM LARGURA DO CORTE DE 107 CM, COM 2 LAMINAS E DESCARTE LATERAL	UN		20.023,98
SINAPI-H	44478	MICROESFERAS DE VIDRO PARA SINALIZACAO HORIZONTAL VIARIA, TIPO I-B (PREMIUM) - NBR 16184	KG		13,74
SINAPI-H	44477	MICROESFERAS DE VIDRO PARA SINALIZACAO HORIZONTAL VIARIA, TIPO II-A (DROP-ON) - NBR 16184	KG		13,74
SINAPI-H	11697	MICTORIO COLETIVO ACO INOX (AISI 304), E = 0,8 MM, DE *100 X 40 X 30* CM (C X A X P)	UN		791,84
SINAPI-H	11698	MICTORIO COLETIVO ACO INOX (AISI 304), E = 0,8 MM, DE *100 X 50 X 35* CM (C X A X P)	UN		944,62
SINAPI-H	11699	MICTORIO INDIVIDUAL ACO INOX (AISI 304), E = 0,8 MM, DE *50 X 45 X 35* (C X A X P)	UN		1.044,02
SINAPI-H	10432	MICTORIO INDIVIDUAL, SIFONADO, DE LOUCA BRANCA, SEM COMPLEMENTOS	UN		374,29
SINAPI-H	44020	MICTORIO INDIVIDUAL, SIFONADO, VALVULA EMBUTIDA, DE LOUCA BRANCA, SEM COMPLEMENTOS - PADRAO ALTO	UN		923,43
SINAPI-H	41420	MINICAPTOR, EM ACO GALVANIZADO A FOGO, FIXACAO COM ROSCA SOBERBA OU MECANICA, H=600 MM X DN=10 MM	UN		11,40
SINAPI-H	41422	MINICAPTOR, EM ACO GALVANIZADO A FOGO, FIXACAO HORIZONTAL COM BANDEIRA A 20 CM, H=600 MM E X DN=10 MM	UN		15,56
SINAPI-H	41425	MINICAPTOR, EM ACO GALVANIZADO A FOGO, FIXACAO HORIZONTAL DE 1 FURO, SEM BANDEIRA, H=300 MM X DN=10 MM	UN		7,96
SINAPI-H	41426	MINICAPTOR, EM ACO GALVANIZADO A FOGO, FIXACAO HORIZONTAL DE 2 FURO, SEM BANDEIRA, H=600 MM X DN=10 MM	UN		14,36

FORNECIDA	CÓDIGO	DESCRIÇÃO	UNIDADE	DESONERADO	NÃO DESONERADO
SINAPI-I	41419	MINICAPTOR, EM ACO GALVANIZADO A FOGO, Â FIXACAO COM ROSCA SOBERBA OU MECANICA, H=300 MM X DN=10 MM	UN		8,38
SINAPI-I	41421	MINICAPTOR, EM ACO GALVANIZADO A FOGO, Â FIXACAO HORIZONTAL COM BANDEIRA A 20 CM, H=300 MM E X DN=10 MM	UN		11,37
SINAPI-I	41414	MINICAPTORES DE INSERCAO, EM ACO GALVANIZADO A FOGO, H=300 MM X DN=10 MM	UN		26,35
SINAPI-I	41415	MINICAPTORES DE INSERCAO, EM ACO GALVANIZADO A FOGO, H=600,MM X DN=10,MM	UN		30,69
SINAPI-I	37514	MINICARREGADEIRA SOBRE RODAS, POTENCIA LIQUIDA DE *47* HP, CAPACIDADE NOMINAL DE OPERACAO DE *646* KG	UN		320.000,00
SINAPI-I	37519	MINICARREGADEIRA SOBRE RODAS, POTENCIA LIQUIDA DE *72* HP, CAPACIDADE NOMINAL DE OPERACAO DE *1200* KG	UN		493.853,88
SINAPI-I	37520	MINIESCAVADEIRA SOBRE ESTEIRAS, POTENCIA LIQUIDA DE *30* HP, PESO OPERACIONAL DE *3.500* KG	UN		485.757,92
SINAPI-I	37521	MINIESCAVADEIRA SOBRE ESTEIRAS, POTENCIA LIQUIDA DE *42* HP, PESO OPERACIONAL DE *4.500* KG	UN		592.624,67
SINAPI-I	37522	MINIESCAVADEIRA SOBRE ESTEIRAS, POTENCIA LIQUIDA DE *42* HP, PESO OPERACIONAL DE *5.300* KG	UN		610.454,24
SINAPI-I	21109	MINUTERIA ELETRONICA COLETIVA COM POTENCIA MAXIMA RESISTIVA PARA LAMPADAS FLUORESCENTES DE *300* W (110 V) / *600* W (110 V)	UN		71,48
SINAPI-I	37546	MISTURADOR DE ARGAMASSA, EIXO HORIZONTAL, CAPACIDADE DE MISTURA 160 KG, MOTOR ELETRICO TRIFASICO 220/380 V, POTENCIA 3 CV	UN		12.832,82
SINAPI-I	37544	MISTURADOR DE ARGAMASSA, EIXO HORIZONTAL, CAPACIDADE DE MISTURA 300 KG, MOTOR ELETRICO TRIFASICO 220/380 V, POTENCIA 5 CV	UN		13.572,87
SINAPI-I	37545	MISTURADOR DE ARGAMASSA, EIXO HORIZONTAL, CAPACIDADE DE MISTURA 600 KG, MOTOR ELETRICO TRIFASICO 220/380 V, POTENCIA 7,5 CV	UN		16.149,89
SINAPI-I	36793	MISTURADOR DE METAL CROMADO DE PAREDE PARA LAVATORIO (REF 1878)	UN		1.066,16
SINAPI-I	11769	MISTURADOR DE METAL CROMADO, DE MESA/BANCADA, COM BICA BAIXA, PARA LAVATORIO (REF 1875)	UN		471,16
SINAPI-I	11771	MISTURADOR DE PAREDE, DE METAL CROMADO, PARA COZINHA, BICA ALTA MOVEL, COM AREJADOR ARTICULADO (REF 1258)	UN		577,11
SINAPI-I	39919	MISTURADOR DUPLO HORIZONTAL DE ALTA TURBULENCIA, CAPACIDADE / VOLUME 2 X 500 LITROS, MOTORES ELETRICOS MINIMO 5 CV CADA, PARA NATA CIMENTO, ARGAMASSA E OUTROS	UN		64.235,37
SINAPI-I	38385	MISTURADOR MANUAL DE TINTAS PARA FURADEIRA, HASTE METALICA *60* CM, COM HELICE (MEXEDOR DE TINTA)	UN		45,24
SINAPI-I	36800	MISTURADOR METALICO, BASE PARA CHUVEIRO/BANHEIRA, 1/2 " OU 3/4 " , SOLDAVEL OU ROSCAVEL (NAO INCLUI ACABAMENTOS)	UN		283,11
SINAPI-I	37587	MISTURADOR MONOCOMANDO PARA CHUVEIRO, BASE BRUTA, METALICO COM ACABAMENTO CROMADO	UN		621,99
SINAPI-I	11561	MOLA HIDRAULICA AEREA, PARA PORTAS DE ATE 1.100 MM E PESO DE ATE 85 KG, COM CORPO EM ALUMINIO E BRACO EM ACO, SEM BRACO DE PARADA	UN		220,01
SINAPI-I	43604	MOLA HIDRAULICA AEREA, PARA PORTAS DE ATE 850 MM E PESO DE ATE 50 KG, COM CORPO EM ALUMINIO E BRACO EM ACO, SEM BRACO DE PARADA	UN		117,29
SINAPI-I	11560	MOLA HIDRAULICA AEREA, PARA PORTAS DE ATE 950 MM E PESO DE ATE 65 KG, COM CORPO EM ALUMINIO E BRACO EM ACO, SEM BRACO DE PARADA	UN		169,81
SINAPI-I	11499	MOLA HIDRAULICA DE PISO, PARA PORTAS DE ATE 1100 MM E PESO DE ATE 120 KG, COM CORPO EM ACO INOX	UN		931,58
SINAPI-I	34761	MONTADOR DE ELETROELETRONICOS (HORISTA)	H		17,80
SINAPI-I	40924	MONTADOR DE ELETROELETRONICOS (MENSALISTA)	MES		3.130,73
SINAPI-I	40983	MONTADOR DE ESTRUTURAS METALICAS (MENSALISTA)	MES		2.725,67
SINAPI-I	44497	MONTADOR DE ESTRUTURAS METALICAS HORISTA	H		15,50
SINAPI-I	2437	MONTADOR DE MAQUINAS (HORISTA)	H		18,39
SINAPI-I	40921	MONTADOR DE MAQUINAS (MENSALISTA)	MES		3.233,67
SINAPI-I	14252	MOTOBOMBA AUTOESCORVANTE MOTOR A GASOLINA, POTENCIA 6,0HP, BOCAIS 3" X 3", HM/Q = 5 MCA / 24 M3/H A 52,5 MCA / 5,0 M3/H	UN		3.335,62
SINAPI-I	730	MOTOBOMBA AUTOESCORVANTE MOTOR ELETRICO TRIFASICO 7,4HP BOCA DIAMETRO DE SUCCAO X RECALQUE: 2"x2", HM/ Q = 10 M / 73,5 M3/H A 28 M / 8,2 M3 /H	UN		8.912,17
SINAPI-I	723	MOTOBOMBA AUTOESCORVANTE POTENCIA 5,42 HP, BOCAIS SUCCAO X RECALQUE 2" X 2", A GASOLINA, DIAMETRO DO ROTOR 122 MM HM/Q = 6 MCA / 33,0 M3/H A 28 MCA / 8,0 M3/H	UN		4.429,66
SINAPI-I	36502	MOTOBOMBA CENTRIFUGA, MOTOR A GASOLINA, POTENCIA 5,42 HP, BOCAIS 1 1/2" X 1", DIAMETRO ROTOR 143 MM HM/Q = 6 MCA / 16,8 M3/H A 38 MCA / 6,6 M3/H	UN		4.163,35
SINAPI-I	36503	MOTOBOMBA TRASH (PARA AGUA SUJA) AUTO ESCORVANTE, MOTOR GASOLINA DE 6,41 HP, DIAMETROS DE SUCCAO X RECALQUE: 3" X 3", HM/Q: 10/60 A 23/0	UN		5.133,90
SINAPI-I	4090	MOTONIVELADORA POTENCIA BASICA LIQUIDA (PRIMEIRA MARCHA) 125 HP, PESO BRUTO 13843 KG, LARGURA DA LAMINA DE 3,7 M	UN		1.145.000,00
SINAPI-I	13227	MOTONIVELADORA POTENCIA BASICA LIQUIDA (PRIMEIRA MARCHA) 171 HP, PESO BRUTO 14768 KG, LARGURA DA LAMINA DE 3,7 M	UN		1.422.805,28
SINAPI-I	10597	MOTONIVELADORA POTENCIA BASICA LIQUIDA (PRIMEIRA MARCHA) 186 HP, PESO BRUTO 15785 KG, LARGURA DA LAMINA DE 4,3 M	UN		1.497.686,10
SINAPI-I	39628	MOTOR A DIESEL PARA VIBRADOR DE IMERSAO, DE *4,7* CV	UN		3.661,75
SINAPI-I	39404	MOTOR A GASOLINA PARA VIBRADOR DE IMERSAO, 4 TEMPOS, DE 5,5 CV	UN		1.815,74
SINAPI-I	39402	MOTOR ELETRICO PARA VIBRADOR DE IMERSAO, DE 2 CV, MONOFASICO, 110/220 V	UN		1.495,82
SINAPI-I	39403	MOTOR ELETRICO PARA VIBRADOR DE IMERSAO, DE 2 CV, TRIFASICO, 220/380 V	UN		1.463,29
SINAPI-I	4093	MOTORISTA DE CAMINHAO (HORISTA)	H		26,26
SINAPI-I	10512	MOTORISTA DE CAMINHAO (MENSALISTA)	MES		4.616,18
SINAPI-I	4243	MOTORISTA DE CAMINHAO BETONEIRA (HORISTA)	H		18,39
SINAPI-I	20020	MOTORISTA DE CAMINHAO-BASCULANTE (HORISTA)	H		27,28
SINAPI-I	41038	MOTORISTA DE CAMINHAO-BASCULANTE (MENSALISTA)	MES		4.797,16
SINAPI-I	4094	MOTORISTA DE CAMINHAO-CARRETA (HORISTA)	H		32,66
SINAPI-I	40988	MOTORISTA DE CAMINHAO-CARRETA (MENSALISTA)	MES		5.741,70
SINAPI-I	4095	MOTORISTA DE CARRO DE PASSEIO (HORISTA)	H		22,69
SINAPI-I	40990	MOTORISTA DE CARRO DE PASSEIO (MENSALISTA)	MES		3.991,93
SINAPI-I	4096	MOTORISTA OPERADOR DE CAMINHAO COM MUNCK (HORISTA)	H		29,43
SINAPI-I	40992	MOTORISTA OPERADOR DE CAMINHAO COM MUNCK (MENSALISTA)	MES		5.176,46
SINAPI-I	4114	MOURAO CONCRETO CURVO, SECAO "T", H = 2,80 M + CURVA COM 0,45 M, COM FUROS PARA FIOS	UN		94,78
SINAPI-I	36797	MOURAO DE CONCRETO CURVO, *10 X 10* CM, H= *2,60* M + CURVA DE 0,40 M	UN		84,39
SINAPI-I	4107	MOURAO DE CONCRETO RETO, SECAO QUADARA *10 X 10* CM, H= *2,30* M	UN		79,57
SINAPI-I	4102	MOURAO DE CONCRETO RETO, SECAO QUADRADA, *10 X 10* CM, H= 3,00 M	UN		97,13
SINAPI-I	36799	MOURAO DE CONCRETO RETO, TIPO ESTICADOR, *10 X 10* CM, H= 2,50 M	UN		81,91
SINAPI-I	2747	MOURAO ROLICO DE MADEIRA TRATADA, D = 16 A 20 CM, H = 2,20 M, EM EUCALIPTO OU EQUIVALENTE DA REGIAO (PARA CERCA)	M		27,82
SINAPI-I	21138	MOURAO ROLICO DE MADEIRA TRATADA, D = 8 A 11 CM, H = 2,20 M, EM EUCALIPTO OU EQUIVALENTE DA REGIAO (PARA CERCA)	M		8,82
SINAPI-I	10826	MUDA DE ARBUSTO FLORIFERO, CLUSIA/GARDENIA/MOREIA BRANCA/ AZALEIA OU EQUIVALENTE DA REGIAO, H= *50 A 70* CM	UN		143,67
SINAPI-I	365	MUDA DE ARBUSTO FOLHAGEM, SANSAO-DO-CAMPO OU EQUIVALENTE DA REGIAO, H= *50 A 70* CM	UN		89,08
SINAPI-I	38639	MUDA DE ARBUSTO, BUXINHO, H= *50* CM	UN		344,82
SINAPI-I	38640	MUDA DE ARBUSTO, PINGO DE OURO/ VIOLETEIRA, H = *10 A 20* CM	UN		5,17
SINAPI-I	358	MUDA DE ARVORE ORNAMENTAL, OITI/AROEIRA SALSA/ANGICO/IPE/JACARANDA OU EQUIVALENTE DA REGIAO, H= *1* M	UN		106,32
SINAPI-I	359	MUDA DE ARVORE ORNAMENTAL, OITI/AROEIRA SALSA/ANGICO/IPE/JACARANDA OU EQUIVALENTE DA REGIAO, H= *2* M	UN		218,39
SINAPI-I	38641	MUDA DE PALMEIRA ARECA, H= *1,50* M	UN		215,51
SINAPI-I	360	MUDA DE RASTEIRA/FORRACAO, AMENDOIM RASTEIRO/ONZE HORAS/AZULZINHA/IMPATIENS OU EQUIVALENTE DA REGIAO	UN		5,00
SINAPI-I	42430	MULTIEXERCITADOR COM SEIS FUNCOES, EM TUBO DE ACO CARBONO, PINTURA NO PROCESSO ELETROSTATICO - EQUIPAMENTO DE GINASTICA PARA ACADEMIA AO AR LIVRE / ACADEMIA DA TERCEIRA IDADE - ATI	UN		6.434,22
SINAPI-I	4209	NIPLE DE FERRO GALVANIZADO, COM ROSCA BSP, DE 1 1/2"	UN		25,23
SINAPI-I	4180	NIPLE DE FERRO GALVANIZADO, COM ROSCA BSP, DE 1 1/4"	UN		18,99
SINAPI-I	4177	NIPLE DE FERRO GALVANIZADO, COM ROSCA BSP, DE 1/2"	UN		6,30

FONTE	CÓDIGO	DESCRIÇÃO	UNIDADE	DESONERADO	NÃO DESONERADO
SINAPI-I	4179	NIPLE DE FERRO GALVANIZADO, COM ROSCA BSP, DE 1"	UN		12,90
SINAPI-I	4208	NIPLE DE FERRO GALVANIZADO, COM ROSCA BSP, DE 2 1/2"	UN		60,06
SINAPI-I	4181	NIPLE DE FERRO GALVANIZADO, COM ROSCA BSP, DE 2"	UN		39,24
SINAPI-I	4178	NIPLE DE FERRO GALVANIZADO, COM ROSCA BSP, DE 3/4"	UN		8,74
SINAPI-I	4182	NIPLE DE FERRO GALVANIZADO, COM ROSCA BSP, DE 3"	UN		97,70
SINAPI-I	4183	NIPLE DE FERRO GALVANIZADO, COM ROSCA BSP, DE 4"	UN		157,29
SINAPI-I	4184	NIPLE DE FERRO GALVANIZADO, COM ROSCA BSP, DE 5"	UN		347,21
SINAPI-I	4185	NIPLE DE FERRO GALVANIZADO, COM ROSCA BSP, DE 6"	UN		576,91
SINAPI-I	4205	NIPLE DE REDUCAO DE FERRO GALVANIZADO, COM ROSCA BSP, DE 1 1/2" X 1 1/4"	UN		33,32
SINAPI-I	4192	NIPLE DE REDUCAO DE FERRO GALVANIZADO, COM ROSCA BSP, DE 1 1/2" X 1"	UN		33,32
SINAPI-I	4191	NIPLE DE REDUCAO DE FERRO GALVANIZADO, COM ROSCA BSP, DE 1 1/2" X 3/4"	UN		33,32
SINAPI-I	4207	NIPLE DE REDUCAO DE FERRO GALVANIZADO, COM ROSCA BSP, DE 1 1/4" X 1/2"	UN		26,81
SINAPI-I	4206	NIPLE DE REDUCAO DE FERRO GALVANIZADO, COM ROSCA BSP, DE 1 1/4" X 1"	UN		26,03
SINAPI-I	4190	NIPLE DE REDUCAO DE FERRO GALVANIZADO, COM ROSCA BSP, DE 1 1/4" X 3/4"	UN		26,03
SINAPI-I	4186	NIPLE DE REDUCAO DE FERRO GALVANIZADO, COM ROSCA BSP, DE 1/2" X 1/4"	UN		7,69
SINAPI-I	4188	NIPLE DE REDUCAO DE FERRO GALVANIZADO, COM ROSCA BSP, DE 1" X 1/2"	UN		15,71
SINAPI-I	4189	NIPLE DE REDUCAO DE FERRO GALVANIZADO, COM ROSCA BSP, DE 1" X 3/4"	UN		15,71
SINAPI-I	4197	NIPLE DE REDUCAO DE FERRO GALVANIZADO, COM ROSCA BSP, DE 2 1/2" X 2"	UN		83,19
SINAPI-I	4194	NIPLE DE REDUCAO DE FERRO GALVANIZADO, COM ROSCA BSP, DE 2" X 1 1/2"	UN		50,27
SINAPI-I	4193	NIPLE DE REDUCAO DE FERRO GALVANIZADO, COM ROSCA BSP, DE 2" X 1 1/4"	UN		50,27
SINAPI-I	4204	NIPLE DE REDUCAO DE FERRO GALVANIZADO, COM ROSCA BSP, DE 2" X 1"	UN		50,27
SINAPI-I	4187	NIPLE DE REDUCAO DE FERRO GALVANIZADO, COM ROSCA BSP, DE 3/4" X 1/2"	UN		10,02
SINAPI-I	4202	NIPLE DE REDUCAO DE FERRO GALVANIZADO, COM ROSCA BSP, DE 3" X 2 1/2"	UN		151,93
SINAPI-I	4203	NIPLE DE REDUCAO DE FERRO GALVANIZADO, COM ROSCA BSP, DE 3" X 2"	UN		134,18
SINAPI-I	40368	NIPLE SEXTAVADO EM ACO CARBONO, COM ROSCA BSP, PRESSAO 3.000 LBS, DN 1 1/2"	UN		61,16
SINAPI-I	40365	NIPLE SEXTAVADO EM ACO CARBONO, COM ROSCA BSP, PRESSAO 3.000 LBS, DN 1 1/4"	UN		41,26
SINAPI-I	40356	NIPLE SEXTAVADO EM ACO CARBONO, COM ROSCA BSP, PRESSAO 3.000 LBS, DN 1/2"	UN		14,10
SINAPI-I	40362	NIPLE SEXTAVADO EM ACO CARBONO, COM ROSCA BSP, PRESSAO 3.000 LBS, DN 1"	UN		27,33
SINAPI-I	40374	NIPLE SEXTAVADO EM ACO CARBONO, COM ROSCA BSP, PRESSAO 3.000 LBS, DN 2 1/2"	UN		159,85
SINAPI-I	40371	NIPLE SEXTAVADO EM ACO CARBONO, COM ROSCA BSP, PRESSAO 3.000 LBS, DN 2"	UN		100,62
SINAPI-I	40359	NIPLE SEXTAVADO EM ACO CARBONO, COM ROSCA BSP, PRESSAO 3.000 LBS, DN 3/4"	UN		18,21
SINAPI-I	7595	NIVELADOR (HORISTA)	H		14,22
SINAPI-I	41094	NIVELADOR (MENSALISTA)	MES		2.502,45
SINAPI-I	39609	NOBREAK TRIFASICO, DE 10 KVA FATOR DE POTENCIA DE 0,8, AUTONOMIA MINIMA DE 30 MINUTOS A PLENA CARGA	UN		61.481,05
SINAPI-I	39610	NOBREAK TRIFASICO, DE 15 KVA FATOR DE POTENCIA DE 0,8, AUTONOMIA MINIMA DE 30 MINUTOS A PLENA CARGA	UN		89.743,15
SINAPI-I	39611	NOBREAK TRIFASICO, DE 20 KVA FATOR DE POTENCIA DE 0,8, AUTONOMIA MINIMA DE 30 MINUTOS A PLENA CARGA	UN		108.603,91
SINAPI-I	39612	NOBREAK TRIFASICO, DE 25 KVA FATOR DE POTENCIA DE 0,8, AUTONOMIA MINIMA DE 30 MINUTOS A PLENA CARGA	UN		170.130,47
SINAPI-I	39608	NOBREAK TRIFASICO, DE 5 KVA FATOR DE POTENCIA DE 0,8, AUTONOMIA MINIMA DE 30 MINUTOS A PLENA CARGA	UN		49.159,60
SINAPI-I	38175	NUMERO / ALGARISMO PARA RESIDENCIA (FACHADA), EM ZAMAC, COM ALTURA DE APROX *45* MM, INCLUSIVE PARAFUSOS	UN		4,41
SINAPI-I	38176	NUMERO / ALGARISMO PARA RESIDENCIA (FACHADA), EM ZAMAC, COM ALTURA DE APROX 125 MM, INCLUSIVE PARAFUSOS	UN		12,98
SINAPI-I	36152	OCULOS DE SEGURANCA CONTRA IMPACTOS COM LENTE INCOLOR, ARMACAO NYLON, COM PROTECAO UVA E UVB	UN		5,34
SINAPI-I	4221	OLEO DIESEL COMBUSTIVEL COMUM METROPOLITANO S-10 OU S-500	L		6,03
SINAPI-I	4227	OLEO LUBRIFICANTE MINERAL MONOVISCOZO, SAE 40, PARA MOTORES DE EQUIPAMENTOS PESADOS (CAMINHOS, TRATORES, RETROS E ETC)	L		28,12
SINAPI-I	38170	OLHO MAGICO PARA PORTAS, EM LATAO, COM LENTE DE POLICARBONATO, ANGULO DE *200* GRAUS, ESPESSURA ENTRE *25 E 46* MM, INCLUINDO FECHO JANELA	UN		19,28
SINAPI-I	4252	OPERADOR DE BATE-ESTACAS (HORISTA)	H		16,48
SINAPI-I	40980	OPERADOR DE BATE-ESTACAS (MENSALISTA)	MES		2.900,51
SINAPI-I	41031	OPERADOR DE BETONEIRA (CAMINHAO) (MENSALISTA)	MES		3.233,67
SINAPI-I	37666	OPERADOR DE BETONEIRA ESTACIONARIA / MISTURADOR (HORISTA)	H		15,14
SINAPI-I	40986	OPERADOR DE BETONEIRA ESTACIONARIA / MISTURADOR (MENSALISTA)	MES		2.662,62
SINAPI-I	4250	OPERADOR DE COMPRESSOR DE AR OU COMPRESSORISTA (HORISTA)	H		13,07
SINAPI-I	40978	OPERADOR DE COMPRESSOR DE AR OU COMPRESSORISTA (MENSALISTA)	MES		2.301,24
SINAPI-I	44501	OPERADOR DE DEMARCADORA DE FAIXAS DE TRAFEGO (HORISTA)	H		18,39
SINAPI-I	41043	OPERADOR DE DEMARCADORA DE FAIXAS DE TRAFEGO (MENSALISTA)	MES		3.233,67
SINAPI-I	4234	OPERADOR DE ESCAVADEIRA (HORISTA)	H		19,07
SINAPI-I	40987	OPERADOR DE ESCAVADEIRA (MENSALISTA)	MES		3.352,80
SINAPI-I	4253	OPERADOR DE GUINCHO OU GUINCHERO (HORISTA)	H		15,14
SINAPI-I	40981	OPERADOR DE GUINCHO OU GUINCHERO (MENSALISTA)	MES		2.662,62
SINAPI-I	4254	OPERADOR DE GUINDASTE (HORISTA)	H		22,67
SINAPI-I	41036	OPERADOR DE GUINDASTE (MENSALISTA)	MES		3.987,23
SINAPI-I	4251	OPERADOR DE JATO ABRASIVO OU JATISTA (HORISTA)	H		16,90
SINAPI-I	40979	OPERADOR DE JATO ABRASIVO OU JATISTA (MENSALISTA)	MES		2.971,77
SINAPI-I	4230	OPERADOR DE MAQUINAS E TRATORES DIVERSOS - TERRAPLANAGEM (HORISTA)	H		20,65
SINAPI-I	40998	OPERADOR DE MAQUINAS E TRATORES DIVERSOS - TERRAPLANAGEM (MENSALISTA)	MES		3.629,57
SINAPI-I	4257	OPERADOR DE MARTELETE OU MARTELETEIRO (HORISTA)	H		15,14
SINAPI-I	40982	OPERADOR DE MARTELETE OU MARTELETEIRO (MENSALISTA)	MES		2.662,62
SINAPI-I	4240	OPERADOR DE MOTO SCRAPER (HORISTA)	H		27,81
SINAPI-I	41026	OPERADOR DE MOTO SCRAPER (MENSALISTA)	MES		4.889,43
SINAPI-I	4239	OPERADOR DE MOTONIVELADORA (HORISTA)	H		27,81
SINAPI-I	41024	OPERADOR DE MOTONIVELADORA (MENSALISTA)	MES		4.889,43
SINAPI-I	4248	OPERADOR DE PA CARREGADEIRA (HORISTA)	H		18,39
SINAPI-I	41033	OPERADOR DE PA CARREGADEIRA (MENSALISTA)	MES		3.233,67
SINAPI-I	44500	OPERADOR DE PAVIMENTADORA / MESA VIBROACABADORA (HORISTA)	H		18,39
SINAPI-I	41040	OPERADOR DE PAVIMENTADORA / MESA VIBROACABADORA (MENSALISTA)	MES		3.233,67
SINAPI-I	4238	OPERADOR DE ROLO COMPACTADOR (HORISTA)	H		17,03
SINAPI-I	41012	OPERADOR DE ROLO COMPACTADOR (MENSALISTA)	MES		2.995,43
SINAPI-I	4233	OPERADOR DE USINA DE ASFALTO, DE SOLOS OU DE CONCRETO (HORISTA)	H		27,81
SINAPI-I	41001	OPERADOR DE USINA DE ASFALTO, DE SOLOS OU DE CONCRETO (MENSALISTA)	MES		4.889,43
SINAPI-I	2	OXIGENIO, RECARGA PARA CILINDRO DE CONJUNTO OXICORTE GRANDE	M3		18,26
SINAPI-I	36517	PA CARREGADEIRA SOBRE RODAS, POTENCIA BRUTA *127* CV, CAPACIDADE DA CACAMBA DE 2,0 A 2,4 M3, PESO OPERACIONAL MAXIMO DE 10330 KG	UN		568.320,00
SINAPI-I	4262	PA CARREGADEIRA SOBRE RODAS, POTENCIA LIQUIDA 128 HP, CAPACIDADE DA CACAMBA DE 1,7 A 2,8 M3, PESO OPERACIONAL MAXIMO DE 11632 KG	UN		640.000,00
SINAPI-I	4263	PA CARREGADEIRA SOBRE RODAS, POTENCIA LIQUIDA 197 HP, CAPACIDADE DA CACAMBA DE 2,5 A 3,5 M3, PESO OPERACIONAL MAXIMO DE 18338 KG	UN		887.466,62
SINAPI-I	36518	PA CARREGADEIRA SOBRE RODAS, POTENCIA LIQUIDA 213 HP, CAPACIDADE DA CACAMBA DE 1,9 A 3,5 M3, PESO OPERACIONAL MAXIMO DE 19234 KG	UN		1.010.346,62
SINAPI-I	36518	PA CARREGADEIRA SOBRE RODAS, POTENCIA 152 HP, CAPACIDADE DA CACAMBA DE 1,53 A 2,30 M3, PESO OPERACIONAL MAXIMO DE 10216 KG	UN		589.653,31
SINAPI-I	38402	PA DE LIXO PLASTICA, CABO LONGO	UN		12,58
SINAPI-I	3412	PAINEL DE LA DE VIDRO SEM REVESTIMENTO PSI 20, E = 25 MM, DE 1200 X 600 MM	M2		27,18
SINAPI-I	3413	PAINEL DE LA DE VIDRO SEM REVESTIMENTO PSI 20, E = 50 MM, DE 1200 X 600 MM	M2		61,18
SINAPI-I	39744	PAINEL DE LA DE VIDRO SEM REVESTIMENTO PSI 40, E = 25 MM, DE 1200 X 600 MM	M2		47,50
SINAPI-I	39745	PAINEL DE LA DE VIDRO SEM REVESTIMENTO PSI 40, E = 50 MM, DE 1200 X 600 MM	M2		100,26
SINAPI-I	39637	PAINEL ESTRUTURAL PARA LAJE SECA REVESTIDO EM PLACA CIMENTICIA, DE 1,20 X 2,50 M, E = 23 MM	M2		136,50
SINAPI-I	39638	PAINEL ESTRUTURAL PARA LAJE SECA REVESTIDO EM PLACA CIMENTICIA, DE 1,20 X 2,50 M, E = 40 MM	M2		154,46
SINAPI-I	39639	PAINEL ESTRUTURAL PARA LAJE SECA REVESTIDO EM PLACA CIMENTICIA, DE 1,20 X 2,50 M, E = 55 MM	M2		233,04

FORNECEDOR	CÓDIGO	DESCRIÇÃO	UNIDADE	DESONERADO	NÃO DESONERADO
SINAPI-I	39517	PAINEL TERMOISOLANTE PARA FECHAMENTOS VERTICAIS (INCLUI PARAFUSOS DE FIXACAO) REVESTIDO EM ACO GALVALUME, LARGURA UTIL DE 1100 MM, REVESTIMENTO COM ESPESSURA DE 0,50 MM, COM PRE-PINTURA NAS DUAS FACES, NUCLEO EM POLIURETANO (PUR) COM ESPESSURA 40/50 MM	M2		220,45
SINAPI-I	39518	PAINEL TERMOISOLANTE PARA FECHAMENTOS VERTICAIS (INCLUI PARAFUSOS DE FIXACAO) REVESTIDO EM ACO GALVALUME, LARGURA UTIL DE 1100 MM, REVESTIMENTO COM ESPESSURA DE 0,50 MM, COM PRE-PINTURA NAS DUAS FACES, NUCLEO EM POLIURETANO (PUR) COM ESPESSURA 70/80 MM	M2		261,36
SINAPI-I	38366	PAPEL KRAFT BETUMADO	M2		6,25
SINAPI-I	11703	PAPELEIRA DE PAREDE EM METAL CROMADO SEM TAMPA	UN		67,74
SINAPI-I	37400	PAPELEIRA PLASTICA TIPO DISPENSER PARA PAPEL HIGIENICO ROLA	UN		102,87
SINAPI-I	25400	PAR DE TABELAS DE BASQUETE EM COMPENSADO NAVAL, OFICIAL, 1800 X 1200 MM, INCLUINDO ARO DE METAL E REDE EM POLIPROPILENO 100% (SEM SUPORTE DE FIXACAO)	UN		3.832,68
SINAPI-I	4276	PARA-RAIOS DE DISTRIBUICAO, TENSAO NOMINAL 15 KV, CORRENTE NOMINAL DE DESCARGA 5 KA	UN		212,11
SINAPI-I	4273	PARA-RAIOS DE DISTRIBUICAO, TENSAO NOMINAL 30 KV, CORRENTE NOMINAL DE DESCARGA 10 KA	UN		385,11
SINAPI-I	4274	PARA-RAIOS TIPO FRANKLIN 350 MM, EM LATAO CROMADO, DUAS DESCIDAS, PARA PROTECAO DE EDIFICACOES CONTRA DESCARGAS ATMOSFERICAS	UN		140,89
SINAPI-I	39438	PARAFUSO CABECA TROMBETA E PONTA AGULHA (GN55), COMPRIMENTO 55 MM, EM ACO FOSFATIZADO, PARA FIXAR CHAPA DE GESSO EM PERFIL DRYWALL METALICO MAXIMO 0,7 MM	UN		0,26
SINAPI-I	11963	PARAFUSO DE ACO TIPO CHUMBADOR PARABOLT, DIAMETRO 1/2", COMPRIMENTO 75 MM	UN		9,44
SINAPI-I	11964	PARAFUSO DE ACO TIPO CHUMBADOR PARABOLT, DIAMETRO 3/8", COMPRIMENTO 75 MM	UN		2,38
SINAPI-I	4379	PARAFUSO DE ACO ZINCADO COM ROSCA SOBERBA, CABECA CHATA E FENDA SIMPLES, DIAMETRO 2,5 MM, COMPRIMENTO * 9,5 * MM	UN		0,05
SINAPI-I	4377	PARAFUSO DE ACO ZINCADO COM ROSCA SOBERBA, CABECA CHATA E FENDA SIMPLES, DIAMETRO 4,2 MM, COMPRIMENTO * 32 * MM	UN		0,18
SINAPI-I	4356	PARAFUSO DE ACO ZINCADO COM ROSCA SOBERBA, CABECA CHATA E FENDA SIMPLES, DIAMETRO 4,8 MM, COMPRIMENTO 45 MM	UN		0,26
SINAPI-I	13246	PARAFUSO DE FERRO POLIDO, SEXTAVADO, COM ROSCA INTEIRA, DIAMETRO 5/16", COMPRIMENTO 3/4", COM PORCA E ARRUELA LISA LEVE	UN		0,45
SINAPI-I	4346	PARAFUSO DE FERRO POLIDO, SEXTAVADO, COM ROSCA PARCIAL, DIAMETRO 5/8", COMPRIMENTO 6", COM PORCA E ARRUELA DE PRESSAO MEDIA	UN		10,12
SINAPI-I	11955	PARAFUSO DE LATAO COM ACABAMENTO CROMADO PARA FIXAR PECA SANITARIA, INCLUI PORCA CEGA, ARRUELA E BUCHA DE NYLON TAMANHO S-10	UN		4,43
SINAPI-I	11960	PARAFUSO DE LATAO COM ROSCA SOBERBA, CABECA CHATA E FENDA SIMPLES, DIAMETRO 2,5 MM, COMPRIMENTO 12 MM	UN		0,15
SINAPI-I	4333	PARAFUSO DE LATAO COM ROSCA SOBERBA, CABECA CHATA E FENDA SIMPLES, DIAMETRO 3,2 MM, COMPRIMENTO 16 MM	UN		0,26
SINAPI-I	4358	PARAFUSO DE LATAO COM ROSCA SOBERBA, CABECA CHATA E FENDA SIMPLES, DIAMETRO 4,8 MM, COMPRIMENTO 65 MM	UN		2,02
SINAPI-I	39435	PARAFUSO DRY WALL, EM ACO FOSFATIZADO, CABECA TROMBETA E PONTA AGULHA (TA), COMPRIMENTO 25 MM	UN		0,10
SINAPI-I	39436	PARAFUSO DRY WALL, EM ACO FOSFATIZADO, CABECA TROMBETA E PONTA AGULHA (TA), COMPRIMENTO 35 MM	UN		0,17
SINAPI-I	39437	PARAFUSO DRY WALL, EM ACO FOSFATIZADO, CABECA TROMBETA E PONTA AGULHA (TA), COMPRIMENTO 45 MM	UN		0,23
SINAPI-I	39439	PARAFUSO DRY WALL, EM ACO FOSFATIZADO, CABECA TROMBETA E PONTA BROCA (TB), COMPRIMENTO 25 MM	UN		0,15
SINAPI-I	39440	PARAFUSO DRY WALL, EM ACO FOSFATIZADO, CABECA TROMBETA E PONTA BROCA (TB), COMPRIMENTO 35 MM	UN		0,20
SINAPI-I	39441	PARAFUSO DRY WALL, EM ACO FOSFATIZADO, CABECA TROMBETA E PONTA BROCA (TB), COMPRIMENTO 45 MM	UN		0,25
SINAPI-I	39442	PARAFUSO DRY WALL, EM ACO ZINCADO, CABECA LENTILHA E PONTA AGULHA (LA), LARGURA 4,2 MM, COMPRIMENTO 13 MM	UN		0,18
SINAPI-I	39443	PARAFUSO DRY WALL, EM ACO ZINCADO, CABECA LENTILHA E PONTA BROCA (LB), LARGURA 4,2 MM, COMPRIMENTO 13 MM	UN		0,24
SINAPI-I	4329	PARAFUSO EM ACO GALVANIZADO, TIPO MAQUINA, SEXTAVADO, SEM PORCA, DIAMETRO 1/2", COMPRIMENTO 2"	UN		2,16
SINAPI-I	4383	PARAFUSO FRANCES METRICO ZINCADO, DIAMETRO 12 MM, COMPRIMENTO 140MM, COM PORCA SEXTAVADA E ARRUELA DE PRESSAO MEDIA	UN		19,53
SINAPI-I	4344	PARAFUSO FRANCES METRICO ZINCADO, DIAMETRO 12 MM, COMPRIMENTO 150 MM, COM PORCA SEXTAVADA E ARRUELA DE PRESSAO MEDIA	UN		20,47
SINAPI-I	436	PARAFUSO FRANCES M16 EM ACO GALVANIZADO, COMPRIMENTO = 150 MM, DIAMETRO = 16 MM, CABECA ABAULADA	UN		13,25
SINAPI-I	442	PARAFUSO FRANCES M16 EM ACO GALVANIZADO, COMPRIMENTO = 45 MM, DIAMETRO = 16 MM, CABECA ABAULADA	UN		7,83
SINAPI-I	11953	PARAFUSO FRANCES ZINCADO, DIAMETRO 1/2", COMPRIMENTO 2", COM PORCA E ARRUELA	UN		3,24
SINAPI-I	4335	PARAFUSO FRANCES ZINCADO, DIAMETRO 1/2", COMPRIMENTO 12", COM PORCA E ARRUELA LISA MEDIA	UN		13,74
SINAPI-I	4334	PARAFUSO DRY WALL, EM ACO FOSFATIZADO, CABECA TROMBETA E PONTA BROCA (TB), COMPRIMENTO 15", COM PORCA E ARRUELA LISA MEDIA	UN		18,85
SINAPI-I	4343	PARAFUSO FRANCES ZINCADO, DIAMETRO 1/2", COMPRIMENTO 4", COM PORCA E ARRUELA	UN		4,63
SINAPI-I	430	PARAFUSO M16 EM ACO GALVANIZADO, COMPRIMENTO = 125 MM, DIAMETRO = 16 MM, ROSCA MAQUINA, CABECA QUADRADA	UN		11,85
SINAPI-I	441	PARAFUSO M16 EM ACO GALVANIZADO, COMPRIMENTO = 150 MM, DIAMETRO = 16 MM, ROSCA MAQUINA, CABECA QUADRADA	UN		13,05
SINAPI-I	431	PARAFUSO M16 EM ACO GALVANIZADO, COMPRIMENTO = 200 MM, DIAMETRO = 16 MM, ROSCA MAQUINA, CABECA QUADRADA	UN		15,75
SINAPI-I	432	PARAFUSO M16 EM ACO GALVANIZADO, COMPRIMENTO = 250 MM, DIAMETRO = 16 MM, ROSCA MAQUINA, CABECA QUADRADA	UN		17,38
SINAPI-I	429	PARAFUSO M16 EM ACO GALVANIZADO, COMPRIMENTO = 300 MM, DIAMETRO = 16 MM, ROSCA DUPLA	UN		23,43
SINAPI-I	439	PARAFUSO M16 EM ACO GALVANIZADO, COMPRIMENTO = 300 MM, DIAMETRO = 16 MM, ROSCA MAQUINA, CABECA QUADRADA	UN		19,97
SINAPI-I	433	PARAFUSO M16 EM ACO GALVANIZADO, COMPRIMENTO = 350 MM, DIAMETRO = 16 MM, ROSCA MAQUINA, CABECA QUADRADA	UN		23,31
SINAPI-I	437	PARAFUSO M16 EM ACO GALVANIZADO, COMPRIMENTO = 400 MM, DIAMETRO = 16 MM, ROSCA DUPLA	UN		30,97
SINAPI-I	11790	PARAFUSO M16 EM ACO GALVANIZADO, COMPRIMENTO = 450 MM, DIAMETRO = 16 MM, ROSCA MAQUINA, CABECA QUADRADA	UN		35,13
SINAPI-I	428	PARAFUSO M16 EM ACO GALVANIZADO, COMPRIMENTO = 500 MM, DIAMETRO = 16 MM, ROSCA MAQUINA, COM CABECA SEXTAVADA E PORCA	UN		38,20
SINAPI-I	4384	PARAFUSO NIQUELADO COM ACABAMENTO CROMADO PARA FIXAR PECA SANITARIA, INCLUI PORCA CEGA, ARRUELA E BUCHA DE NYLON TAMANHO S-10	UN		22,44
SINAPI-I	4351	PARAFUSO NIQUELADO 3 1/2" COM ACABAMENTO CROMADO PARA FIXAR PECA SANITARIA, INCLUI PORCA CEGA, ARRUELA E BUCHA DE NYLON TAMANHO S-8	UN		16,64
SINAPI-I	11054	PARAFUSO ROSCA SOBERBA ZINCADO CABECA CHATA FENDA SIMPLES 3,2 X 20 MM (3/4 ")	UN		0,06
SINAPI-I	11055	PARAFUSO ROSCA SOBERBA ZINCADO CABECA CHATA FENDA SIMPLES 3,5 X 25 MM (1 ")	UN		0,10
SINAPI-I	11056	PARAFUSO ROSCA SOBERBA ZINCADO CABECA CHATA FENDA SIMPLES 3,8 X 30 MM (1.1/4 ")	UN		0,11
SINAPI-I	11057	PARAFUSO ROSCA SOBERBA ZINCADO CABECA CHATA FENDA SIMPLES 4,8 X 40 MM (1.1/2 ")	UN		0,23
SINAPI-I	11059	PARAFUSO ROSCA SOBERBA ZINCADO CABECA CHATA FENDA SIMPLES 5,5 X 50 MM (2 ")	UN		0,46
SINAPI-I	11058	PARAFUSO ROSCA SOBERBA ZINCADO CABECA CHATA FENDA SIMPLES 5,5 X 65 MM (2.1/2 ")	UN		0,59
SINAPI-I	4380	PARAFUSO ZINCADO ROSCA SOBERBA 5/16 " X 120 MM PARA TELHA FIBROCIMENTO	UN		1,99
SINAPI-I	4299	PARAFUSO ZINCADO ROSCA SOBERBA, CABECA SEXTAVADA, 5/16 " X 110 MM, PARA FIXACAO DE TELHA EM MADEIRA	UN		1,88
SINAPI-I	4304	PARAFUSO ZINCADO ROSCA SOBERBA, CABECA SEXTAVADA, 5/16 " X 150 MM, PARA FIXACAO DE TELHA EM MADEIRA	UN		2,56
SINAPI-I	4305	PARAFUSO ZINCADO ROSCA SOBERBA, CABECA SEXTAVADA, 5/16 " X 180 MM, PARA FIXACAO DE TELHA EM MADEIRA	UN		2,98
SINAPI-I	4306	PARAFUSO ZINCADO ROSCA SOBERBA, CABECA SEXTAVADA, 5/16 " X 200 MM, PARA FIXACAO DE TELHA EM MADEIRA	UN		3,46
SINAPI-I	4308	PARAFUSO ZINCADO ROSCA SOBERBA, CABECA SEXTAVADA, 5/16 " X 230 MM, PARA FIXACAO DE TELHA EM MADEIRA	UN		7,16
SINAPI-I	4302	PARAFUSO ZINCADO ROSCA SOBERBA, CABECA SEXTAVADA, 5/16 " X 250 MM, PARA FIXACAO DE TELHA EM MADEIRA	UN		5,37
SINAPI-I	4300	PARAFUSO ZINCADO ROSCA SOBERBA, CABECA SEXTAVADA, 5/16 " X 50 MM, PARA FIXACAO DE TELHA EM MADEIRA	UN		1,28
SINAPI-I	4301	PARAFUSO ZINCADO ROSCA SOBERBA, CABECA SEXTAVADA, 5/16 " X 85 MM, PARA FIXACAO DE TELHA EM MADEIRA	UN		1,56
SINAPI-I	4320	PARAFUSO ZINCADO 5/16 " X 250 MM PARA FIXACAO DE TELHA DE FIBROCIMENTO CANALETE 49, INCLUI BUCHA NYLON S-10	UN		4,74
SINAPI-I	4318	PARAFUSO ZINCADO 5/16 " X 85 MM PARA FIXACAO DE TELHA DE FIBROCIMENTO CANALETE 90, INCLUI BUCHA NYLON S-10	UN		2,31
SINAPI-I	40547	PARAFUSO ZINCADO, AUTOBROCANTE, FLANGEADO, 4,2 MM X 19 MM	CENTO		27,27
SINAPI-I	11962	PARAFUSO ZINCADO, SEXTAVADO, COM ROSCA INTEIRA, DIAMETRO 1/4", COMPRIMENTO 1/2"	UN		0,22

FONTE	CÓDIGO	DESCRIÇÃO	UNIDADE	DESONERADO	NÃO DESONERADO
SINAPI-I	4332	PARAFUSO ZINCADO, SEXTAVADO, COM ROSCA INTEIRA, DIAMETRO 3/8", COMPRIMENTO 2"	UN		1,08
SINAPI-I	4331	PARAFUSO ZINCADO, SEXTAVADO, COM ROSCA INTEIRA, DIAMETRO 5/8", COMPRIMENTO 2 1/4"	UN		4,09
SINAPI-I	4336	MEDIA	UN		5,24
SINAPI-I	13294	PARAFUSO ZINCADO, SEXTAVADO, COM ROSCA SOBERBA, DIAMETRO 3/8", COMPRIMENTO 80 MM	UN		1,50
SINAPI-I	11948	PARAFUSO ZINCADO, SEXTAVADO, COM ROSCA SOBERBA, DIAMETRO 5/16", COMPRIMENTO 40 MM	UN		0,67
SINAPI-I	4382	PARAFUSO ZINCADO, SEXTAVADO, COM ROSCA SOBERBA, DIAMETRO 5/16", COMPRIMENTO 80 MM	UN		1,12
SINAPI-I	4354	PARAFUSO ZINCADO, SEXTAVADO, GRAU 5, ROSCA INTEIRA, DIAMETRO 1 1/2", COMPRIMENTO 4"	UN		46,95
SINAPI-I	40839	PARAFUSO, ASTM A307 - GRAU A, SEXTAVADO, ZINCADO, DIAMETRO 3/8" (9,52 MM), COMPRIMENTO 1" (25,4 MM)	CENTO		112,98
SINAPI-I	40552	PARAFUSO, AUTO ATARRACHANTE, CABECA CHATA, FENDA SIMPLES, 1/4" (6,35 MM) X 25 MM	CENTO		46,75
SINAPI-I	40549	PARAFUSO, COMUM, ASTM A307, SEXTAVADO, DIAMETRO 1/2" (12,7 MM), COMPRIMENTO 1" (25,4 MM)	CENTO		185,06
SINAPI-I	4385	PARALELEPIPEDO GRANITICO OU BASALTICO, PARA PAVIMENTACAO, SEM FRETE (VARIACAO REGIONAL DE PECAS POR M2)	MIL		794,24
SINAPI-I	20078	PASTA LUBRIFICANTE PARA TUBOS E CONEXOES COM JUNTA ELASTICA, EMBALAGEM DE *400* GR (USO EM PVC, ACO, POLIETILENO E OUTROS)	UN		20,26
SINAPI-I	39897	PASTA PARA SOLDA DE TUBOS E CONEXOES DE COBRE (EMBALAGEM COM 250 G)	UN		50,23
SINAPI-I	118	PASTA VEDA JUNTAS/ROSCA, EMBALAGEM DE *500* G, PARA INSTALACOES DE AGUA, GAS E OUTROS	UN		42,83
SINAPI-I	4396	PASTILHA CERAMICA/PORCELANA, REVEST INT/EXT E PISCINA, CORES BRANCA OU FRIAS, SOLIDAS, SEM MESCLAGEM/MISTURA, ACABAMENTO LISO *2,5 X 2,5* CM	M2		239,01
SINAPI-I	36881	PASTILHA CERAMICA/PORCELANA, REVEST INT/EXT E PISCINA, CORES BRANCA OU FRIAS, SOLIDAS, SEM MESCLAGEM/MISTURA, ACABAMENTO LISO *5 X 5* CM	M2		153,93
SINAPI-I	4397	PASTILHA CERAMICA/PORCELANA, REVEST INT/EXT E PISCINA, CORES LISAS/SOLIDAS, QUENTES, SEM MESCLAGEM/MISTURA, *2,5 X 2,5* CM	M2		259,99
SINAPI-I	36882	PASTILHA CERAMICA/PORCELANA, REVEST INT/EXT E PISCINA, CORES LISAS/SOLIDAS, QUENTES, SEM MESCLAGEM/MISTURA, *5 X 5* CM	M2		184,06
SINAPI-I	4751	PASTILHEIRO (HORISTA)	H		19,07
SINAPI-I	41066	PASTILHEIRO (MENSALISTA)	MES		3.352,80
SINAPI-I	39604	PATCH CORD (CABO DE REDE), CATEGORIA 5 E (CAT 5E) UTP, 24 AWG, 4 PARES, EXTENSAO DE 1,50 M	UN		14,45
SINAPI-I	39605	PATCH CORD (CABO DE REDE), CATEGORIA 5 E (CAT 5E) UTP, 24 AWG, 4 PARES, EXTENSAO DE 2,50 M	UN		15,69
SINAPI-I	39606	PATCH CORD (CABO DE REDE), CATEGORIA 6 (CAT 6) UTP, 23 AWG, 4 PARES, EXTENSAO DE 1,50 M	UN		27,48
SINAPI-I	39607	PATCH CORD (CABO DE REDE), CATEGORIA 6 (CAT 6) UTP, 23 AWG, 4 PARES, EXTENSAO DE 2,50 M	UN		37,18
SINAPI-I	39594	PATCH PANEL, 24 PORTAS, CATEGORIA 5E, COM RACKS DE 19" DE LARGURA E 1 U DE ALTURA	UN		261,28
SINAPI-I	39596	PATCH PANEL, 24 PORTAS, CATEGORIA 6, COM RACKS DE 19" DE LARGURA E 1 U DE ALTURA	UN		699,73
SINAPI-I	39595	PATCH PANEL, 48 PORTAS, CATEGORIA 5E, COM RACKS DE 19" DE LARGURA E 2 U DE ALTURA	UN		1.572,19
SINAPI-I	39597	PATCH PANEL, 48 PORTAS, CATEGORIA 6, COM RACKS DE 19" DE LARGURA E 2 U DE ALTURA	UN		2.466,20
SINAPI-I	10731	PEDRA ARDOSIA, CINZA, *40 X 40* CM, E= *1 CM	M2		34,75
SINAPI-I	4704	PEDRA ARDOSIA, CINZA, 20 X 40 CM, E= *1 CM	M2		31,36
SINAPI-I	10730	PEDRA ARDOSIA, CINZA, 30 X 30, E= *1 CM	M2		33,60
SINAPI-I	4729	PEDRA BRITADA GRADUADA, CLASSIFICADA (POSTO PEDREIRA/FORNECEDOR, SEM FRETE)	M3		85,77
SINAPI-I	4720	PEDRA BRITADA N. 0, OU PEDRISCO (4,8 A 9,5 MM) POSTO PEDREIRA/FORNECEDOR, SEM FRETE	M3		98,28
SINAPI-I	4721	PEDRA BRITADA N. 1 (9,5 A 19 MM) POSTO PEDREIRA/FORNECEDOR, SEM FRETE	M3		85,13
SINAPI-I	4718	PEDRA BRITADA N. 2 (19 A 38 MM) POSTO PEDREIRA/FORNECEDOR, SEM FRETE	M3		85,58
SINAPI-I	4722	PEDRA BRITADA N. 3 (38 A 50 MM) POSTO PEDREIRA/FORNECEDOR, SEM FRETE	M3		80,41
SINAPI-I	4723	PEDRA BRITADA N. 4 (50 A 76 MM) POSTO PEDREIRA/FORNECEDOR, SEM FRETE	M3		79,72
SINAPI-I	4727	PEDRA BRITADA N. 5 (76 A 100 MM) POSTO PEDREIRA/FORNECEDOR, SEM FRETE	M3		72,97
SINAPI-I	4748	PEDRA BRITADA OU BICA CORRIDA, NAO CLASSIFICADA (POSTO PEDREIRA/FORNECEDOR, SEM FRETE)	M3		78,63
SINAPI-I	4730	PEDRA DE MAO OU PEDRA RACHAO PARA ARRIMO/FUNDACAO (POSTO PEDREIRA/FORNECEDOR, SEM FRETE)	M3		80,02
SINAPI-I	13186	PEDRA GRANITICA OU BASALTICA IRREGULAR, FAIXA GRANULOMETRICA 100 A 150 MM PARA PAVIMENTACAO OU CALCAMENTO POLIEDRICO, POSTO PEDREIRA / FORNECEDOR (SEM FRETE)	M3		92,33
SINAPI-I	10737	PEDRA GRANITICA OU BASALTO, CACO, RETALHO, CAVACO, TIPO MIRACEMA, MADEIRA, PADUANA, RACHINHA, SANTA ISABEL OU OUTRAS SIMILARES, E= *1,0 A *2,0 CM	M2		109,20
SINAPI-I	10734	PEDRA GRANITICA, SERRADA, TIPO MIRACEMA, MADEIRA, PADUANA, RACHINHA, SANTA ISABEL OU OUTRAS SIMILARES, *11,5 X *23 CM, E= *1,0 A *2,0 CM	M2		64,96
SINAPI-I	4708	PEDRA PORTUGUESA OU PETIT PAVE, BRANCA OU PRETA	M2		126,00
SINAPI-I	4712	PEDRA QUARTZITO OU CALCARIO LAMINADO, CACO, TIPO CARIRI, ITACOLOMI, LAGOA SANTA, LUMINARIA, PIRENOPSIS, SAO TOME OU OUTRAS SIMILARES DA REGIAO, E= *1,5 A *2,5 CM	M2		61,60
SINAPI-I	4710	PEDRA QUARTZITO OU CALCARIO LAMINADO, SERRADA, TIPO CARIRI, ITACOLOMI, LAGOA SANTA, LUMINARIA, PIRENOPSIS, SAO TOME OU OUTRAS SIMILARES DA REGIAO, *20 X *40 CM, E= *1,5 A *2,5 CM	M2		197,55
SINAPI-I	4746	PEDREGULHO OU PICARRA DE JAZIDA, AO NATURAL, PARA BASE DE PAVIMENTACAO (RETIRADO NA JAZIDA, SEM TRANSPORTE)	M3		59,76
SINAPI-I	4750	PEDREIRO (HORISTA)	H		19,07
SINAPI-I	41065	PEDREIRO (MENSALISTA)	MES		3.352,80
SINAPI-I	34747	PEITORIL EM MARMORE, POLIDO, BRANCO COMUM, L= *15* CM, E= *2,0* CM, COM PINGADEIRA	M		141,69
SINAPI-I	4826	PEITORIL EM MARMORE, POLIDO, BRANCO COMUM, L= *15* CM, E= *3* CM, CORTE RETO	M		152,35
SINAPI-I	41975	PEITORIL PRE-MOLDADO EM GRANILITE, MARMORITE OU GRANITINA, L= *15* CM	M2		94,34
SINAPI-I	4825	PEITORIL/ SOLEIRA EM MARMORE, POLIDO, BRANCO COMUM, L= *25* CM, E= *3* CM, CORTE RETO	M		210,89
SINAPI-I	34744	PELICULA REFLETIVA, GT 7 ANOS PARA SINALIZACAO VERTICAL	M2		23,25
SINAPI-I	39430	PENDURAL OU PRESILHA REGULADORA, EM ACO GALVANIZADO, COM CORPO, MOLA E REBITE, PARA PERFIL TIPO CANALETA DE ESTRUTURA EM FORROS DRYWALL	UN		3,25
SINAPI-I	39573	PENDURAL OU REGULADOR, COM MOLA, EM ACO GALVANIZADO, PARA PERFIL TIPO T CLICADO DE FORROS REMOVIVEL	UN		3,20
SINAPI-I	38410	PENEIRA ROTATIVA COM MOTOR ELETRICO TRIFASICO DE 2 CV, CILINDRO DE 1 M X 0,60 M, COM FUROS DE 3,17 MM	UN		15.027,05
SINAPI-I	41596	PERFIL "H" DE ACO LAMINADO, "HP" 250 X 62,0	KG		10,00
SINAPI-I	41598	PERFIL "H" DE ACO LAMINADO, "HP" 310 X 79,0	KG		10,00
SINAPI-I	41594	PERFIL "H" DE ACO LAMINADO, "W" 200 X 35,9	KG		10,16
SINAPI-I	43663	PERFIL "I" DE ACO LAMINADO, ABAS INCLINADAS, "I1" 102 X 12,7	KG		8,37
SINAPI-I	4766	PERFIL "I" DE ACO LAMINADO, ABAS INCLINADAS, "I1" 152 X 22	KG		7,88
SINAPI-I	43664	PERFIL "I" DE ACO LAMINADO, ABAS INCLINADAS, "I1" 203 X 34,3	KG		8,41
SINAPI-I	43082	PERFIL "I" DE ACO LAMINADO, ABAS PARALELAS, "W", QUALQUER BITOLA	KG		9,17
SINAPI-I	43665	PERFIL "U" DE ACO LAMINADO, "U" 102 X 9,3	KG		7,88
SINAPI-I	10966	PERFIL "U" DE ACO LAMINADO, "U" 152 X 15,6	KG		8,37
SINAPI-I	43692	PERFIL "U" EM CHAPA ACO DOBRADA, E = 3,04 MM, H = 20 CM, ABAS = 5 CM (4,47 KG/M)	KG		8,37
SINAPI-I	43083	PERFIL "U" ENRIJECIDO DE ACO GALVANIZADO, DOBRADO, 150 X 60 X 20 MM, E = 3,00 MM OU 200 X 75 X 25 MM, E = 3,75 MM	KG		7,94
SINAPI-I	40535	PERFIL "U" SIMPLES DE ACO GALVANIZADO DOBRADO 75 X *40* MM, E = 2,65 MM	KG		7,94
SINAPI-I	39427	PERFIL CANALETA, FORMATO C, EM ACO ZINCADO, PARA ESTRUTURA FORRO DRYWALL, E = 0,5 MM, *46 X 18* (L X H), COMPRIMENTO 3 M	M		8,64
SINAPI-I	39424	PERFIL CANTONEIRA L, LISA, EM ACO, 25 X 30 MM, E = 0,5 MM, PARA ESTRUTURA DRYWALL	M		5,14
SINAPI-I	39425	PERFIL CANTONEIRA L, PERFURADA, EM ACO, 23 X 23 MM, E = 0,5 MM, PARA ESTRUTURA DRYWALL	M		5,07
SINAPI-I	40664	PERFIL CARTOLA DE ACO GALVANIZADO, *20 X 30 X 10* MM, E = 0,8 MM	KG		16,30
SINAPI-I	34360	PERFIL DE ALUMINIO ANODIZADO	KG		37,13
SINAPI-I	20259	PERFIL DE BORRACHA EPDM MACICO *12 X 15* MM PARA ESQUADRIAS	M		12,90
SINAPI-I	14077	PERFIL ELASTOMERICO PRE-FORMADO EM EPMD, PARA JUNTA DE DILATAcao DE PISOS COM POUCA SOLICITACAO, 15 MM DE LARGURA, MOVIMENTACAO DE *11 A 19* MM	M		197,44
SINAPI-I	3678	PERFIL ELASTOMERICO PRE-FORMADO EM EPMD, PARA JUNTA DE DILATAcao DE USO GERAL EM MEDIAS SOLICITACOES, 8 MM DE LARGURA, MOVIMENTACAO DE *5 A 11* MM	M		89,24
SINAPI-I	585	PERFIL EM ALUMINIO, FORMATO U, ABAS IGUAIS, LARGURA DE 25,4 MM (1"), ESPESURA DE 2,38 MM (3/32") E PESO LINEAR DE APROXIMADAMENTE 0,460 KG/M	KG		29,70
SINAPI-I	39418	PERFIL GUIA, FORMATO U, EM ACO ZINCADO, PARA ESTRUTURA PAREDE DRYWALL, E = 0,5 MM, 48 X 3000 MM (L X C)	M		9,64
SINAPI-I	39419	PERFIL GUIA, FORMATO U, EM ACO ZINCADO, PARA ESTRUTURA PAREDE DRYWALL, E = 0,5 MM, 70 X 3000 MM (L X C)	M		11,74
SINAPI-I	39420	PERFIL GUIA, FORMATO U, EM ACO ZINCADO, PARA ESTRUTURA PAREDE DRYWALL, E = 0,5 MM, 90 X 3000 MM (L X C)	M		12,96

FORTE	CÓDIGO	DESCRIÇÃO	UNIDADE	DESONERADO	NÃO DESONERADO
SINAPI-I	39571	PERFIL LONGARINA (PRINCIPAL), T CLICADO, EM ACO, BRANCO NAS FACES APARENTES, PARA FORRO REMOVIVEL, 24 X 32 X 3750 MM (L X H X C)	M		7,83
SINAPI-I	39421	PERFIL MONTANTE, FORMATO C, EM ACO ZINCADO, PARA ESTRUTURA PAREDE DRYWALL, E = 0,5 MM, 48 X 3000 MM (L X C)	M		11,41
SINAPI-I	39422	PERFIL MONTANTE, FORMATO C, EM ACO ZINCADO, PARA ESTRUTURA PAREDE DRYWALL, E = 0,5 MM, 70 X 3000 MM (L X C)	M		13,32
SINAPI-I	39423	PERFIL MONTANTE, FORMATO C, EM ACO ZINCADO, PARA ESTRUTURA PAREDE DRYWALL, E = 0,5 MM, 90 X 3000 MM (L X C)	M		15,46
SINAPI-I	39426	PERFIL RODAPE DE IMPERMEABILIZACAO, FORMATO L, EM ACO ZINCADO, PARA ESTRUTURA DRYWALL, E = 0,5 MM, 220 X 3000 MM (H X C)	M		34,77
SINAPI-I	39429	PERFIL TABICA ABERTA, PERFURADA, FORMATO Z, EM ACO GALVANIZADO NATURAL, LARGURA APROXIMADA 40 MM, PARA ESTRUTURA FORRO DRYWALL	M		10,97
SINAPI-I	39428	PERFIL TABICA FECHADA, LISA, FORMATO Z, EM ACO GALVANIZADO NATURAL, LARGURA TOTAL NA HORIZONTAL *40* MM, PARA ESTRUTURA FORRO DRYWALL	M		8,38
SINAPI-I	39572	PERFIL TIPO CANTONEIRA EM L, EM ACO GALVANIZADO, BRANCO, PARA FORRO REMOVIVEL, *23* X 3000 MM (L X C)	M		7,25
SINAPI-I	39570	PERFIL TRAVESSA (SECUNDARIO), T CLICADO, EM ACO GALVANIZADO, BRANCO, PARA FORRO REMOVIVEL, 24 X 1250 MM (L X C)	M		7,69
SINAPI-I	39569	PERFIL TRAVESSA (SECUNDARIO), T CLICADO, EM ACO GALVANIZADO, BRANCO, PARA FORRO REMOVIVEL, 24 X 625 MM (L X C)	M		7,60
SINAPI-I	11552	PERFIL U DE ABAS IGUAIS, EM ALUMINIO, 1/2" (1,27 X 1,27 CM), PARA PORTA OU JANELA DE CORRER	M		6,80
SINAPI-I	40598	PERFIL UDC ("U" DOBRADO DE CHAPA) SIMPLES DE ACO LAMINADO, GALVANIZADO, ASTM A36, 127 X 50 MM, E= 3 MM	KG		7,75
SINAPI-I	39029	PERFILADO PERFURADO DUPLO 38 X 76 MM, CHAPA 22	M		24,55
SINAPI-I	39028	PERFILADO PERFURADO SIMPLES 38 X 38 MM, CHAPA 22	M		14,29
SINAPI-I	39328	PERFILADO PERFURADO 19 X 38 MM, CHAPA 22	M		7,86
SINAPI-I	38541	PERFURATRIZ COM TORRE METALICA PARA EXECUCAO DE ESTACA HELICE CONTINUA, PROFUNDIDADE MAXIMA DE 30 M, DIAMETRO MAXIMO DE 800 MM, POTENCIA INSTALADA DE 268 HP, MESA ROTATIVA COM TORQUE MAXIMO DE 170 KNM	UN		4.020.703,60
SINAPI-I	38542	PERFURATRIZ COM TORRE METALICA PARA EXECUCAO DE ESTACA HELICE CONTINUA, PROFUNDIDADE MAXIMA DE 32 M, DIAMETRO MAXIMO DE 1000 MM, POTENCIA INSTALADA DE 350 HP, MESA ROTATIVA COM TORQUE MAXIMO DE 263 KNM	UN		6.252.032,42
SINAPI-I	38543	PERFURATRIZ HIDRAULICA COM TRADO CURTO ACOPLADO, PROFUNDIDADE MAXIMA DE 20 M, DIAMETRO MAXIMO DE 1500 MM, POTENCIA INSTALADA DE 137 HP, MESA ROTATIVA COM TORQUE MAXIMO DE 30 KNM (INCLUI MONTAGEM, NAO INCLUI CAMINHÃO)	UN		1.530.670,05
SINAPI-I	40406	PERFURATRIZ MANUAL, TORQUE MAXIMO 55 KGF.M, POTENCIA 5 CV, COM DIAMETRO MAXIMO 8 1/2" (INCLUI SUPORTE/CHASSI TIPO MESA)	UN		93.865,92
SINAPI-I	40789	PERFURATRIZ MANUAL, TORQUE MAXIMO 83 N.M, POTENCIA 5 CV, COM DIAMETRO MAXIMO 4" (NAO INCLUI SUPORTE / CHASSI)	UN		13.527,04
SINAPI-I	40791	PERFURATRIZ MANUAL, TORQUE MAXIMO 83 N.M, POTENCIA 5 CV, COM DIAMETRO MAXIMO 4", PARA SOLO GRAMPEADO (INCLUI SUPORTE OU CHASSI TIPO MESA)	UN		42.345,53
SINAPI-I	11651	PERFURATRIZ PNEUMATICA MANUAL DE PESO MEDIO, 18KG, COMPRIMENTO DE CURSO DE 6 M, DIAMETRO DO PISTAO DE 5,5 CM	UN		23.159,37
SINAPI-I	40435	PERFURATRIZ SOBRE ESTEIRA, TORQUE MAXIMO DE 600 KGF, POTENCIA ENTRE 50 E 60 HP, DIAMETRO MAXIMO DE 10"	UN		839.712,63
SINAPI-I	39012	PERFURATRIZ SOBRE ESTEIRA, TORQUE MAXIMO 600 KGF, PESO MEDIO 1000 KG, POTENCIA 20 HP, DIAMETRO MAXIMO 10"	UN		876.124,05
SINAPI-I	13617	PICAPE CABINE SIMPLES COM MOTOR 1.6 FLEX, CAMBIO MANUAL, POTENCIA 101/104 CV, 2 PORTAS	UN		100.023,96
SINAPI-I	35274	PILAR QUADRADO NAO APARELHADO *10 X 10* CM, EM MACARANDUBA/MASSARANDUBA, ANGELIM OU EQUIVALENTE DA REGIAO - BRUTA	M		57,09
SINAPI-I	35275	PILAR QUADRADO NAO APARELHADO *15 X 15* CM, EM MACARANDUBA/MASSARANDUBA, ANGELIM OU EQUIVALENTE DA REGIAO - BRUTA	M		121,18
SINAPI-I	35276	PILAR QUADRADO NAO APARELHADO *20 X 20* CM, EM MACARANDUBA/MASSARANDUBA, ANGELIM OU EQUIVALENTE DA REGIAO - BRUTA	M		210,84
SINAPI-I	38386	PINCEL CHATO (TRINCHA) CERDAS GRIS 1.1/2 " (38 MM)	UN		4,85
SINAPI-I	11091	PINGADEIRA PLASTICA PARA TELHA DE FIBROCIMENTO CANALETE 49/KALHETA OU CANALETE 90/KALHETA	UN		2,29
SINAPI-I	37586	PINO DE ACO COM ARRUELA CONICA, DIAMETRO ARRUELA = *23* MM E COMP HASTE = *27* MM (ACA INDIRETA)	CENTO		46,91
SINAPI-I	37395	PINO DE ACO COM FURO, HASTE = 27 MM (ACA DIRETA)	CENTO		40,33
SINAPI-I	14147	PINO DE ACO COM ROSCA 1/4 ", COMPRIMENTO DA HASTE = 30 MM E ROSCA = 20 MM (ACA DIRETA)	CENTO		53,50
SINAPI-I	37396	PINO DE ACO LISO 1/4 ", HASTE = *36,5* MM (ACA DIRETA)	CENTO		33,00
SINAPI-I	37397	PINO DE ACO LISO 1/4 ", HASTE = *53* MM (ACA DIRETA)	CENTO		34,57
SINAPI-I	43606	PINO GUIA RETO, EM LATAO, CHAPA COM 3 MM DE ESPESSURA E GUIA COM ROLETE DE 9 MM	UN		8,15
SINAPI-I	444	PINO ROSCA EXTERNA, EM ACO GALVANIZADO, PARA ISOLADOR DE 15KV, DIAMETRO 25 MM, COMPRIMENTO *290* MM	UN		33,54
SINAPI-I	445	PINO ROSCA EXTERNA, EM ACO GALVANIZADO, PARA ISOLADOR DE 25KV, DIAMETRO 35MM, COMPRIMENTO *320* MM	UN		45,91
SINAPI-I	4783	PINTOR (HORISTA)	H		20,05
SINAPI-I	41079	PINTOR (MENSALISTA)	MES		3.524,74
SINAPI-I	12874	PINTOR DE LETREIROS (HORISTA)	H		19,46
SINAPI-I	41082	PINTOR DE LETREIROS (MENSALISTA)	MES		3.422,77
SINAPI-I	4785	PINTOR PARA TINTA EPOXI (HORISTA)	H		20,05
SINAPI-I	41081	PINTOR PARA TINTA EPOXI (MENSALISTA)	MES		3.524,74
SINAPI-I	4801	PISO DE BORRACHA CANELADO EM PLACAS 50 X 50 CM, E = *3,5* MM, PARA COLA	M2		74,91
SINAPI-I	4794	PISO DE BORRACHA ESPORTIVO EM PLACAS 50 X 50 CM, E = 15 MM, PARA ARGAMASSA, PRETO	M2		341,19
SINAPI-I	4796	PISO DE BORRACHA FRISADO OU PASTILHADO, PRETO, EM PLACAS 50 X 50 CM, E = 7 MM, PARA ARGAMASSA	M2		207,24
SINAPI-I	4800	PISO DE BORRACHA PASTILHADO EM PLACAS 50 X 50 CM, E = *3,5* MM, PARA COLA, PRETO	M2		56,99
SINAPI-I	4795	PISO DE BORRACHA PASTILHADO EM PLACAS 50 X 50 CM, E = 15 MM, PARA ARGAMASSA, PRETO	M2		332,13
SINAPI-I	39694	PISO ELEVADO COM 2 PLACAS DE ACO COM ENCHIMENTO DE CONCRETO CELULAR, INCLUSO BASE/HASTE/CRUZETAS, 60 X 60 CM, H = *28* CM, RESISTENCIA CARGA CONCENTRADA 496 KG (COM COLOCACAO)	M2		373,66
SINAPI-I	1292	PISO EM CERAMICA ESMALTADA EXTRA, COR LISA, PEI MAIOR OU IGUAL A 4, FORMATO MAIOR QUE 2025 CM2	M2		79,30
SINAPI-I	1287	PISO EM CERAMICA ESMALTADA EXTRA, COR LISA, PEI MAIOR OU IGUAL A 4, FORMATO MENOR OU IGUAL A 2025 CM2	M2		38,90
SINAPI-I	1297	PISO EM CERAMICA ESMALTADA, COMERCIAL (PADRAO POPULAR), COR LISA, PEI MAIOR OU IGUAL A 3, FORMATO MENOR OU IGUAL A 2025 CM2	M2		32,27
SINAPI-I	4786	PISO EM GRANILITE, MARMORITE OU GRANITINA, AGREGADO COR PRETO, CINZA, PALHA OU BRANCO, E= *8* MM (INCLUSO EXECUCAO)	M2		108,50
SINAPI-I	10840	PISO EM GRANITO, POLIDO, TIPO AMENDO/ AMARELO CAPRI/ AMARELO DOURADO CARIUCA OU OUTROS EQUIVALENTES DA REGIAO, FORMATO MENOR OU IGUAL A 3025 CM2, E= *2* CM	M2		450,00
SINAPI-I	10841	PISO EM GRANITO, POLIDO, TIPO ANDORINHA/ QUARTZ/ CASTELO/ CORUMBA OU OUTROS EQUIVALENTES DA REGIAO, FORMATO MENOR OU IGUAL A 3025 CM2, E= *2* CM	M2		339,62
SINAPI-I	44540	PISO EM GRANITO, POLIDO, TIPO MARFIM, DALLAS, CARAVELAS OU OUTROS EQUIVALENTES DA REGIAO, FORMATO MENOR OU IGUAL A 3025 CM2, E= *2*CM	M2		433,96
SINAPI-I	10842	PISO EM GRANITO, POLIDO, TIPO PRETO SAO GABRIEL/ TIJUCA OU OUTROS EQUIVALENTES DA REGIAO, FORMATO MENOR OU IGUAL A 3025 CM2, E= *2* CM	M2		490,56
SINAPI-I	21108	PISO EM PORCELANATO RETIFICADO EXTRA, LISO, MONOCOLOR, ACETINADO OU POLIDO, FORMATO MENOR OU IGUAL A 2025 CM2	M2		105,69
SINAPI-I	38195	PISO EM PORCELANATO, BORDA RETA, EXTRA, LISO, MONOCOLOR, ACETINADO OU POLIDO, FORMATO MAIOR QUE 2025 CM2	M2		124,83
SINAPI-I	38180	PISO EM REGUA VINILICA SEMIFLEXIVEL, ENCAIXE CLICADO, E = 4 MM (SEM COLOCACAO)	M2		166,85
SINAPI-I	40648	PISO EPOXI AUTONIVELANTE, ESPESSURA *4* MM (INCLUSO EXECUCAO)	M2		208,32
SINAPI-I	40649	PISO EPOXI MULTILAYER, ESPESSURA *2* MM (INCLUSO EXECUCAO)	M2		121,34
SINAPI-I	40650	PISO FULGET (GRANITO LAVADO) EM PLACAS DE *40 X 40* CM, E = 2,0 CM (SEM COLOCACAO)	M2		156,24
SINAPI-I	40651	PISO FULGET (GRANITO LAVADO) EM PLACAS DE *75 X 75* CM, E = 2,0 CM (SEM COLOCACAO)	M2		288,17
SINAPI-I	40652	PISO FULGET (GRANITO LAVADO) MOLDADO IN LOCO (INCLUSO EXECUCAO)	M2		154,50

FUNÇÃO	CÓDIGO	DESCRIÇÃO	UNIDADE	DESONERADO	NÃO DESONERADO
		PISO INDUSTRIAL EM CONCRETO ARMADO DE ACABAMENTO POLIDO, ESPESURA 12 CM (CIMENTO QUEIMADO) (INCLUSO EXECUCAO)	M2		170,12
SINAPI-I	40647	EXECUCAO	M2		130,20
SINAPI-I	40653	PISO KORODUR (INCLUSO EXECUCAO)	M2		11,67
SINAPI-I	36178	PISO PODOATIL DE CONCRETO - DIRECIONAL E ALERTA, *40 X 40 X 2,5* CM	UN		227,77
SINAPI-I	38181	PISO TATIL ALERTA OU DIRECIONAL, DE BORRACHA, COLORIDO, 25 X 25 CM, E = 5 MM, PARA COLA	M2		216,96
SINAPI-I	38182	PISO TATIL DE ALERTA OU DIRECIONAL DE BORRACHA, PRETO, 25 X 25 CM, E = 5 MM, PARA COLA	M2		563,97
SINAPI-I	38186	PISO TATIL DE ALERTA OU DIRECIONAL, DE BORRACHA, COLORIDO, 25 X 25 CM, E = 12 MM, PARA ARGAMASSA	M2		502,13
SINAPI-I	38185	PISO TATIL DE ALERTA OU DIRECIONAL, DE BORRACHA, PRETO, 25 X 25 CM, E = 12 MM, PARA ARGAMASSA	M2		202,24
SINAPI-I	40654	PISO URETANO, VERSAO REVESTIMENTO AUTONIVELANTE, ESPESURA VARIÁVEL DE 3 A 4 MM (INCLUSO EXECUCAO)	M2		358,49
SINAPI-I	44541	PISO/ REVESTIMENTO EM GRANITO, POLIDO, TIPO ANDORINHA/ QUARTZ/ CASTELO/ CORUMBA OU OUTROS EQUIVALENTES DA REGIAO, FORMATO MAIOR OU IGUAL A 3025 CM2, E = *2*CM	M2		583,74
SINAPI-I	4822	PISO/ REVESTIMENTO EM MARMORE, POLIDO, BRANCO COMUM, FORMATO MAIOR OU IGUAL A 3025 CM2, E = *2* CM	M2		600,00
SINAPI-I	4818	PISO/ REVESTIMENTO EM MARMORE, POLIDO, BRANCO COMUM, FORMATO MENOR OU IGUAL A 3025 CM2, E = *2* CM	M2		
SINAPI-I	39567	PLACA / CHAPA DE GESSO ACARTONADO, ACABAMENTO VINILICO LISO EM UMA DAS FACES, COR BRANCA, BORDA QUADRADA, E = 9,5 MM, *625 X 1250* MM (L X C), PARA FORRO REMOVIVEL	M2		50,38
SINAPI-I	39566	PLACA / CHAPA DE GESSO ACARTONADO, ACABAMENTO VINILICO LISO EM UMA DAS FACES, COR BRANCA, BORDA QUADRADA, E = 9,5 MM, *625 X 625* MM (L X C), PARA FORRO REMOVIVEL	M2		53,32
SINAPI-I	39416	PLACA / CHAPA DE GESSO ACARTONADO, RESISTENTE A UMIDADE (RU), COR VERDE, E = 12,5 MM, 1200 X 1800 MM (L X C)	M2		32,50
SINAPI-I	39417	PLACA / CHAPA DE GESSO ACARTONADO, RESISTENTE A UMIDADE (RU), COR VERDE, E = 12,5 MM, 1200 X 2400 MM (L X C)	M2		31,70
SINAPI-I	43742	PLACA / CHAPA DE GESSO ACARTONADO, RESISTENTE A UMIDADE (RU), COR VERDE, E = 15 MM, 1200 X 2400 MM (L X C)	M2		34,19
SINAPI-I	39414	PLACA / CHAPA DE GESSO ACARTONADO, RESISTENTE AO FOGO (RF), COR ROSA, E = 12,5 MM, 1200 X 1800 MM (L X C)	M2		30,78
SINAPI-I	39415	PLACA / CHAPA DE GESSO ACARTONADO, RESISTENTE AO FOGO (RF), COR ROSA, E = 12,5 MM, 1200 X 2400 MM (L X C)	M2		26,53
SINAPI-I	43740	PLACA / CHAPA DE GESSO ACARTONADO, RESISTENTE AO FOGO (RF), COR ROSA, E = 15 MM, 1200 X 2400 MM (L X C)	M2		32,40
SINAPI-I	39412	PLACA / CHAPA DE GESSO ACARTONADO, STANDARD (ST), COR BRANCA, E = 12,5 MM, 1200 X 1800 MM (L X C)	M2		22,22
SINAPI-I	39413	PLACA / CHAPA DE GESSO ACARTONADO, STANDARD (ST), COR BRANCA, E = 12,5 MM, 1200 X 2400 MM (L X C)	M2		24,03
SINAPI-I	43741	PLACA / CHAPA DE GESSO ACARTONADO, STANDARD (ST), COR BRANCA, E = 15 MM, 1200 X 2400 MM (L X C)	M2		25,61
SINAPI-I	11062	PLACA CIMENTICIA LISA E = 10 MM, DE 1,20 X *2,50* M (SEM AMIANTO)	M2		71,04
SINAPI-I	11063	PLACA CIMENTICIA LISA E = 6 MM, DE 1,20 X *2,50* M (SEM AMIANTO)	M2		43,48
SINAPI-I	13521	PLACA DE ACO ESMALTADA PARA IDENTIFICACAO DE RUA, *45 CM X 20* CM	UN		82,50
SINAPI-I	10851	PLACA DE ACRILICO TRANSPARENTE ADESIVADA PARA SINALIZACAO DE PORTAS, BORDA POLIDA, DE *25 X 8*, E = 6 MM (NAO INCLUI ACESSORIOS PARA FIXACAO)	UN		82,56
SINAPI-I	39515	PLACA DE FIBRA MINERAL PARA FORRO, DE 1250 X 625 MM, E = 15 MM, BORDA RETA, COM PINTURA ANTIMOFO (NAO INCLUI PERFIS)	UN		57,42
SINAPI-I	39516	PLACA DE FIBRA MINERAL PARA FORRO, DE 625 X 625 MM, E = 15 MM, BORDA REBAIXADA PARA PERFIL 24 MM, COM PINTURA ANTIMOFO (NAO INCLUI PERFIS)	UN		48,41
SINAPI-I	39514	PLACA DE FIBRA MINERAL PARA FORRO, DE 625 X 625 MM, E = 15 MM, BORDA RETA, COM PINTURA ANTIMOFO (NAO INCLUI PERFIS)	UN		30,12
SINAPI-I	4812	PLACA DE GESSO PARA FORRO, *60 X 60* CM, ESPESURA DE 12 MM (SEM COLOCACAO)	M2		13,33
SINAPI-I	10849	PLACA DE INAUGURACAO EM BRONZE *35X 50*CM	UN		1.200,01
SINAPI-I	10848	PLACA DE INAUGURACAO METALICA, *40* CM X *60* CM	UN		753,75
SINAPI-I	4813	PLACA DE OBRA (PARA CONSTRUCAO CIVIL) EM CHAPA GALVANIZADA *N. 22*, ADESIVADA, DE *2,4 X 1,2* M (SEM POSTES PARA FIXACAO)	M2		250,00
SINAPI-I	37560	PLACA DE SINALIZACAO DE SEGURANCA CONTRA INCENDIO - ALERTA, TRIANGULAR, BASE DE *30* CM, EM PVC *2* MM ANTI-CHAMAS (SIMBOLOS, CORES E PICTOGRAMAS CONFORME NBR 16820)	UN		37,62
SINAPI-I	37557	PLACA DE SINALIZACAO DE SEGURANCA CONTRA INCENDIO, FOTOLUMINESCENTE, QUADRADA, *14 X 14* CM, EM PVC *2* MM ANTI-CHAMAS (SIMBOLOS, CORES E PICTOGRAMAS CONFORME NBR 16820)	UN		11,42
SINAPI-I	37556	PLACA DE SINALIZACAO DE SEGURANCA CONTRA INCENDIO, FOTOLUMINESCENTE, QUADRADA, *20 X 20* CM, EM PVC *2* MM ANTI-CHAMAS (SIMBOLOS, CORES E PICTOGRAMAS CONFORME NBR 16820)	UN		22,10
SINAPI-I	37559	PLACA DE SINALIZACAO DE SEGURANCA CONTRA INCENDIO, FOTOLUMINESCENTE, RETANGULAR, *12 X 40* CM, EM PVC *2* MM ANTI-CHAMAS (SIMBOLOS, CORES E PICTOGRAMAS CONFORME NBR 16820)	UN		27,11
SINAPI-I	37539	PLACA DE SINALIZACAO DE SEGURANCA CONTRA INCENDIO, FOTOLUMINESCENTE, RETANGULAR, *13 X 26* CM, EM PVC *2* MM ANTI-CHAMAS (SIMBOLOS, CORES E PICTOGRAMAS CONFORME NBR 16820)	UN		19,11
SINAPI-I	37558	PLACA DE SINALIZACAO DE SEGURANCA CONTRA INCENDIO, FOTOLUMINESCENTE, RETANGULAR, *20 X 40* CM, EM PVC *2* MM ANTI-CHAMAS (SIMBOLOS, CORES E PICTOGRAMAS CONFORME NBR 16820)	UN		35,63
SINAPI-I	34723	PLACA DE SINALIZACAO EM CHAPA DE ACO NUM 16 COM PINTURA REFLETIVA	M2		577,50
SINAPI-I	34721	PLACA DE SINALIZACAO EM CHAPA DE ALUMINIO COM PINTURA REFLETIVA, E = 2 MM	M2		720,00
SINAPI-I	4309	PLACA DE VENTILACAO PARA TELHA DE FIBROCIMENTO CANALETE 49 KALHETA	UN		10,29
SINAPI-I	4307	PLACA DE VENTILACAO PARA TELHA DE FIBROCIMENTO, CANALETE 90 OU KALHETA	UN		17,60
SINAPI-I	10850	PLACA NUMERACAO RESIDENCIAL EM CHAPA GALVANIZADA ESMALTADA 12 X 18 CM	UN		37,50
SINAPI-I	42438	PLACA ORIENTATIVA SOBRE EXERCICIOS, 2,00 M X 1,00 M (CHAPA GALVANIZADA #20), ESTRUTURA EM TUBOS REDONDOS DE ACO CARBONO, PINTURA NO PROCESSO ELETROSTATICO, ADESIVO FRENTE E VERSO - PARA ACADEMIA AO AR LIVRE / ACADEMIA DA TERCEIRA IDADE - ATÍ	UN		2.090,75
SINAPI-I	4792	PLACA VINILICA SEMIFLEXIVEL PARA PISOS, E = 3,2 MM, 30 X 30 CM (SEM COLOCACAO)	M2		160,17
SINAPI-I	4790	PLACA VINILICA SEMIFLEXIVEL PARA REVESTIMENTO DE PISOS E PAREDES, E = 2 MM (SEM COLOCACAO)	M2		96,30
SINAPI-I	40671	PLACA/PISO DE CONCRETO POROSO/ PAVIMENTO PERMEAVEL/BLOCO DRENANTE DE CONCRETO, 40 CM X 40 CM, E = 6 CM, COR NATURAL	M2		76,59
SINAPI-I	7552	PLACA/TAMPA CEGA EM LATAO ESCOVADO PARA CONDULETE EM LIGA DE ALUMINIO 4 X 4"	UN		16,77
SINAPI-I	4893	PLUG OU BUJAO DE FERRO GALVANIZADO, DE 1 1/2"	UN		15,74
SINAPI-I	4894	PLUG OU BUJAO DE FERRO GALVANIZADO, DE 1 1/4"	UN		13,50
SINAPI-I	4888	PLUG OU BUJAO DE FERRO GALVANIZADO, DE 1/2"	UN		4,60
SINAPI-I	4890	PLUG OU BUJAO DE FERRO GALVANIZADO, DE 1"	UN		8,64
SINAPI-I	12411	PLUG OU BUJAO DE FERRO GALVANIZADO, DE 2 1/2"	UN		46,54
SINAPI-I	4891	PLUG OU BUJAO DE FERRO GALVANIZADO, DE 2"	UN		23,27
SINAPI-I	4889	PLUG OU BUJAO DE FERRO GALVANIZADO, DE 3/4"	UN		6,22
SINAPI-I	4892	PLUG OU BUJAO DE FERRO GALVANIZADO, DE 3"	UN		65,17
SINAPI-I	12412	PLUG OU BUJAO DE FERRO GALVANIZADO, DE 4"	UN		121,12
SINAPI-I	4907	PLUG PVC, JE, DN 100 MM, PARA REDE COLETORA ESGOTO	UN		19,18
SINAPI-I	4902	PLUG PVC, JE, DN 150 MM, PARA REDE COLETORA ESGOTO	UN		49,77
SINAPI-I	11096	PO DE MARMORE (POSTO PEDREIRA/FORNECEDOR, SEM FRETE)	KG		1,17
SINAPI-I	4741	PO DE PEDRA (POSTO PEDREIRA/FORNECEDOR, SEM FRETE)	M3		80,41
SINAPI-I	4752	POCEIRO / ESCAVADOR DE VALAS E TUBULOES (HORISTA)	H		10,74
SINAPI-I	41091	POCEIRO / ESCAVADOR DE VALAS E TUBULOES (MENSALISTA)	MES		1.890,30
SINAPI-I	13954	POLIDORA DE PISO (POLITRIZ) ELETRICA, MOTOR MONOFASICO DE 4 HP, PESO DE 100 KG, DIAMETRO DO TRABALHO DE 450 MM	UN		6.768,76
SINAPI-I	3411	POLIESTIRENO EXPANDIDO/EPS (ISOPOR), PEROLAS, PARA CONCRETO LEVE	KG		76,28
SINAPI-I	39995	POLIESTIRENO EXPANDIDO/EPS (ISOPOR), TIPO 2F, BLOCO	M3		586,86
SINAPI-I	11615	POLIESTIRENO EXPANDIDO/EPS (ISOPOR), TIPO 2F, PLACA, ISOLAMENTO TERMOACUSTICO, E = 10 MM, 1000 X 500 MM	M2		4,98
SINAPI-I	3408	POLIESTIRENO EXPANDIDO/EPS (ISOPOR), TIPO 2F, PLACA, ISOLAMENTO TERMOACUSTICO, E = 20 MM, 1000 X 500 MM	M2		13,22
SINAPI-I	3409	POLIESTIRENO EXPANDIDO/EPS (ISOPOR), TIPO 2F, PLACA, ISOLAMENTO TERMOACUSTICO, E = 50 MM, 1000 X 500 MM	M2		33,05
SINAPI-I	11427	POLVORA NEGRA	KG		109,19
SINAPI-I	4491	PONTALETE *7,5 X 7,5* CM EM PINUS, MISTA OU EQUIVALENTE DA REGIAO - BRUTA	M		11,76
SINAPI-I	2745	PONTALETE ROLIÇO SEM TRATAMENTO, D = 8 A 11 CM, H = 3 M, EM EUCALIPTO OU EQUIVALENTE DA REGIAO - BRUTA (PARA ESCORAMENTO)	M		3,24
SINAPI-I		PONTALETE ROLIÇO SEM TRATAMENTO, D = 8 A 11 CM, H = 6 M, EM EUCALIPTO OU EQUIVALENTE DA REGIAO - BRUTA (PARA ESCORAMENTO)	M		4,02
SINAPI-I	44496	PONTEIRO PARA MARTELO ROMPEDOR, DIAMETRO = *28* MM, COMPRIMENTO = *520* MM, ENCAIXE SEXTAVADO	M		141,39
SINAPI-I	12362	PORCA OLHAL EM ACO GALVANIZADO, ESPESURA 16MM, ABERTURA 21MM	UN		18,22
SINAPI-I	421	PORCA OLHAL M 16, EM ACO GALVANIZADO, DIAMETRO = 16 MM	UN		23,07
SINAPI-I	14148	PORCA UNIAO/JUNCAO ZINCADA SEXTAVADA 1/4 ", CHAVE 7/16 ", COMPRIMENTO = 25 MM	UN		0,91

FONTE	CÓDIGO	DESCRIÇÃO	UNIDADE	DESONERADO	NÃO DESONERADO
SINAPI-I	4341	PORCA ZINCADA, QUADRADA, DIAMETRO 3/8"	UN		1,01
SINAPI-I	4337	PORCA ZINCADA, QUADRADA, DIAMETRO 5/8"	UN		2,55
SINAPI-I	4339	PORCA ZINCADA, SEXTAVADA, DIAMETRO 1/2"	UN		0,54
SINAPI-I	39997	PORCA ZINCADA, SEXTAVADA, DIAMETRO 1/4"	UN		0,30
SINAPI-I	11971	PORCA ZINCADA, SEXTAVADA, DIAMETRO 1"	UN		4,22
SINAPI-I	4342	PORCA ZINCADA, SEXTAVADA, DIAMETRO 3/8"	UN		0,22
SINAPI-I	4330	PORCA ZINCADA, SEXTAVADA, DIAMETRO 5/16"	UN		0,15
SINAPI-I	4340	PORCA ZINCADA, SEXTAVADA, DIAMETRO 5/8"	UN		1,18
SINAPI-I	5088	PORTA CADEADO EM AÇO GALVANIZADO, COMPRIMENTO DE 3 1/2"	UN		6,36
SINAPI-I	11154	PORTA CORTA-FOGO SIMPLES PARA SAÍDA DE EMERGÊNCIA, 1 FOLHA DE ABRIR, 5 CM, ACABAMENTO NATURAL / SEM PINTURA, COM FECHADURA TIPO TRINCO, DOBRADICAS E BATENTE, VAO LUZ DE 90 X 210 CM, CLASSE P-90 (NBR 11742)	UN		1.369,37
SINAPI-I	4989	PORTA DE ABRIR / GIRO, DE MADEIRA FOLHA MEDIA (NBR 15930) DE 1000 X 2100 MM, DE 35 MM A 40 MM DE ESPESSURA, NUCLEO SEMI-SOLIDO (SARRAFEADO), CAPA LISA EM HDF, ACABAMENTO EM LAMINADO NATURAL PARA VERNIZ	UN		273,34
SINAPI-I	4982	PORTA DE ABRIR / GIRO, DE MADEIRA FOLHA MEDIA (NBR 15930) DE 1000 X 2100 MM, DE 35 MM A 40 MM DE ESPESSURA, NUCLEO SEMI-SOLIDO (SARRAFEADO), CAPA LISA EM HDF, ACABAMENTO EM PRIMER PARA PINTURA	UN		256,38
SINAPI-I	4962	PORTA DE ABRIR / GIRO, DE MADEIRA FOLHA MEDIA (NBR 15930) DE 700 X 2100 MM, DE 35 MM A 40 MM DE ESPESSURA, NUCLEO SEMI-SOLIDO (SARRAFEADO), CAPA FRISADA EM HDF, ACABAMENTO MELAMINICO EM PADRAO MADEIRA	UN		202,19
SINAPI-I	4981	PORTA DE ABRIR / GIRO, DE MADEIRA FOLHA MEDIA (NBR 15930) DE 700 X 2100 MM, DE 35 MM A 40 MM DE ESPESSURA, NUCLEO SEMI-SOLIDO (SARRAFEADO), CAPA LISA EM HDF, ACABAMENTO EM LAMINADO NATURAL PARA VERNIZ	UN		180,00
SINAPI-I	4964	PORTA DE ABRIR / GIRO, DE MADEIRA FOLHA MEDIA (NBR 15930) DE 800 X 2100 MM, DE 35 MM A 40 MM DE ESPESSURA, NUCLEO SEMI-SOLIDO (SARRAFEADO), CAPA FRISADA EM HDF, ACABAMENTO MELAMINICO EM PADRAO MADEIRA	UN		228,35
SINAPI-I	4992	PORTA DE ABRIR / GIRO, DE MADEIRA FOLHA MEDIA (NBR 15930) DE 800 X 2100 MM, DE 35 MM A 40 MM DE ESPESSURA, NUCLEO SEMI-SOLIDO (SARRAFEADO), CAPA LISA EM HDF, ACABAMENTO EM LAMINADO NATURAL PARA VERNIZ	UN		223,06
SINAPI-I	4987	PORTA DE ABRIR / GIRO, DE MADEIRA FOLHA MEDIA (NBR 15930) DE 900 X 2100 MM, DE 35 MM A 40 MM DE ESPESSURA, NUCLEO SEMI-SOLIDO (SARRAFEADO), CAPA LISA EM HDF, ACABAMENTO EM LAMINADO NATURAL PARA VERNIZ	UN		255,19
SINAPI-I	4930	PORTA DE ABRIR / GIRO, EM GRADIL FERRO, COM BARRA CHATA 3 CM X 1/4", COM REQUADRO E GUARNICAO - COMPLETO - ACABAMENTO NATURAL	M2		580,02
SINAPI-I	39021	PORTA DE ABRIR EM AÇO COM DIVISAO HORIZONTAL PARA VIDROS, COM FUNDO ANTICORROSIVO/PRIMER DE PROTECAO, SEM GUARNICAO/ALIZAR/VISTA, VIDROS NAO INCLUSOS, 90 X 210 CM	UN		616,70
SINAPI-I	39022	PORTA DE ABRIR EM AÇO TIPO VENEZIANA, COM FUNDO ANTICORROSIVO / PRIMER DE PROTECAO, SEM GUARNICAO/ALIZAR/VISTA, 90 X 210 CM	UN		552,40
SINAPI-I	39024	PORTA DE ABRIR EM ALUMINIO COM DIVISAO HORIZONTAL PARA VIDROS, ACABAMENTO ANODIZADO NATURAL, VIDROS INCLUSOS, SEM GUARNICAO/ALIZAR/VISTA, 87 X 210 CM	UN		729,73
SINAPI-I	4914	PORTA DE ABRIR EM ALUMINIO COM LAMBRI HORIZONTAL/LAMINADA, ACABAMENTO ANODIZADO NATURAL, SEM GUARNICAO/ALIZAR/VISTA	M2		591,68
SINAPI-I	4917	PORTA DE ABRIR EM ALUMINIO TIPO VENEZIANA, ACABAMENTO ANODIZADO NATURAL, SEM GUARNICAO/ALIZAR/VISTA	M2		408,62
SINAPI-I	39025	PORTA DE ABRIR EM ALUMINIO TIPO VENEZIANA, ACABAMENTO ANODIZADO NATURAL, SEM GUARNICAO/ALIZAR/VISTA, 87 X 210 CM	UN		748,26
SINAPI-I	4922	PORTA DE CORRER EM ALUMINIO, DUAS FOLHAS MOVEIS COM VIDRO, FECHADURA E PUXADOR EMBUTIDO, ACABAMENTO ANODIZADO NATURAL, SEM GUARNICAO/ALIZAR/VISTA	M2		379,03
SINAPI-I	4911	PORTA DE ENROLAR MANUAL COMPLETA, ARTICULADA RAIADA LARGA, EM AÇO GALVANIZADO NATURAL, CHAPA NUMERO 24 (SEM INSTALACAO)	M2		328,16
SINAPI-I	37518	PORTA DE ENROLAR MANUAL COMPLETA, PERFIL MEIA CANA CEGA, EM AÇO GALVANIZADO COM PINTURA ELETROSTATICA, CHAPA NUMERO 24 " (SEM INSTALACAO)	M2		533,26
SINAPI-I	4910	PORTA DE ENROLAR MANUAL COMPLETA, PERFIL MEIA CANA VAZADA TIJOLINHO, EM AÇO GALVANIZADO NATURAL, CHAPA NUMERO 24 (SEM INSTALACAO)	M2		449,54
SINAPI-I	4943	PORTA DE MADEIRA QUADRICULADA PARA VIDRO, DE CORRER (EUCALIPTO OU EQUIVALENTE REGIONAL), E = *3,5* CM	M2		669,71
SINAPI-I	5002	PORTA DE MADEIRA TIPO VENEZIANA (EUCALIPTO OU EQUIVALENTE REGIONAL), E = *3,5* CM	M2		427,54
SINAPI-I	4977	PORTA DE MADEIRA TIPO VENEZIANA (EUCALIPTO OU EQUIVALENTE REGIONAL), E = *3,5* CM	M2		288,61
SINAPI-I	5028	PORTA DE MADEIRA-DE-LEI QUADRICULADA PARA VIDRO, DE CORRER (ANGELIM OU EQUIVALENTE REGIONAL), E = *3,5* CM	M2		706,18
SINAPI-I	4998	PORTA DE MADEIRA-DE-LEI TIPO MEXICANA SEM EMENDA (ANGELIM OU EQUIVALENTE REGIONAL), E = *3,5* CM	M2		586,50
SINAPI-I	4969	PORTA DE MADEIRA-DE-LEI TIPO VENEZIANA (ANGELIM OU EQUIVALENTE REGIONAL), E = *3,5* CM	M2		408,18
SINAPI-I	11364	PORTA DE MADEIRA, FOLHA LEVE (NBR 15930) DE 600 X 2100 MM, DE 35 MM A 40 MM DE ESPESSURA, NUCLEO COLMEIA, CAPA LISA EM HDF, ACABAMENTO EM PRIMER PARA PINTURA	UN		154,63
SINAPI-I	11365	PORTA DE MADEIRA, FOLHA LEVE (NBR 15930) DE 700 X 2100 MM, DE 35 MM A 40 MM DE ESPESSURA, NUCLEO COLMEIA, CAPA LISA EM HDF, ACABAMENTO EM PRIMER PARA PINTURA	UN		160,47
SINAPI-I	11366	PORTA DE MADEIRA, FOLHA LEVE (NBR 15930) DE 800 X 2100 MM, DE 35 MM A 40 MM DE ESPESSURA, NUCLEO COLMEIA, CAPA LISA EM HDF, ACABAMENTO EM PRIMER PARA PINTURA	UN		170,58
SINAPI-I	43777	PORTA DE MADEIRA, FOLHA LEVE (NBR 15930), DE 600 X 2100 MM, E = 35 MM, NUCLEO COLMEIA, CAPA LISA EM HDF, ACABAMENTO MELAMINICO EM PADRAO MADEIRA	UN		200,37
SINAPI-I	20322	PORTA DE MADEIRA, FOLHA MEDIA (NBR 15930) DE 600 X 2100 MM, DE 35 MM A 40 MM DE ESPESSURA, NUCLEO SEMI-SOLIDO (SARRAFEADO), CAPA FRISADA EM HDF, ACABAMENTO MELAMINICO EM PADRAO MADEIRA	UN		186,01
SINAPI-I	10553	PORTA DE MADEIRA, FOLHA MEDIA (NBR 15930) DE 600 X 2100 MM, DE 35 MM A 40 MM DE ESPESSURA, NUCLEO SEMI-SOLIDO (SARRAFEADO), CAPA LISA EM HDF, ACABAMENTO EM PRIMER PARA PINTURA	UN		168,89
SINAPI-I	5020	PORTA DE MADEIRA, FOLHA MEDIA (NBR 15930) DE 600 X 2100 MM, DE 35 MM A 40 MM DE ESPESSURA, NUCLEO SEMI-SOLIDO (SARRAFEADO), CAPA LISA EM HDF, ACABAMENTO LAMINADO NATURAL PARA VERNIZ	UN		178,07
SINAPI-I	10554	PORTA DE MADEIRA, FOLHA MEDIA (NBR 15930) DE 700 X 2100 MM, DE 35 MM A 40 MM DE ESPESSURA, NUCLEO SEMI-SOLIDO (SARRAFEADO), CAPA LISA EM HDF, ACABAMENTO EM PRIMER PARA PINTURA	UN		170,39
SINAPI-I	10555	PORTA DE MADEIRA, FOLHA MEDIA (NBR 15930) DE 800 X 2100 MM, DE 35 MM A 40 MM DE ESPESSURA, NUCLEO SEMI-SOLIDO (SARRAFEADO), CAPA LISA EM HDF, ACABAMENTO EM PRIMER PARA PINTURA	UN		185,82
SINAPI-I	10556	PORTA DE MADEIRA, FOLHA MEDIA (NBR 15930) DE 900 X 2100 MM, DE 35 MM A 40 MM DE ESPESSURA, NUCLEO SEMI-SOLIDO (SARRAFEADO), CAPA LISA EM HDF, ACABAMENTO EM PRIMER PARA PINTURA	UN		247,06
SINAPI-I	39502	PORTA DE MADEIRA, FOLHA PESADA (NBR 15930) DE 800 X 2100 MM, DE 40 MM A 45 MM DE ESPESSURA, NUCLEO SOLIDO, CAPA LISA EM HDF, ACABAMENTO EM LAMINADO NATURAL PARA VERNIZ	UN		346,94
SINAPI-I	39504	PORTA DE MADEIRA, FOLHA PESADA (NBR 15930) DE 800 X 2100 MM, DE 40 MM A 45 MM DE ESPESSURA, NUCLEO SOLIDO, CAPA LISA EM HDF, ACABAMENTO EM PRIMER PARA PINTURA	UN		383,65
SINAPI-I	39503	PORTA DE MADEIRA, FOLHA PESADA (NBR 15930) DE 900 X 2100 MM, DE 40 MM A 45 MM DE ESPESSURA, NUCLEO SOLIDO, CAPA LISA EM HDF, ACABAMENTO EM LAMINADO NATURAL PARA VERNIZ	UN		403,78
SINAPI-I	39505	PORTA DE MADEIRA, FOLHA PESADA (NBR 15930) DE 900 X 2100 MM, DE 40 MM A 45 MM DE ESPESSURA, NUCLEO SOLIDO, CAPA LISA EM HDF, ACABAMENTO EM PRIMER PARA PINTURA	UN		435,13
SINAPI-I	44471	PORTA DENTE PARA FRESADORA	UN		457,89
SINAPI-I	4944	PORTA GRADE DE ENROLAR MANUAL COMPLETA, PERFIL TUBULAR TIJOLINHO 3/4 ", EM AÇO GALVANIZADO NATURAL (SEM INSTALACAO)	M2		1.001,22
SINAPI-I	21102	PORTA TOALHA BANHO EM METAL CROMADO, TIPO BARRA	UN		80,58
SINAPI-I	21101	PORTA TOALHA ROSTO EM METAL CROMADO, TIPO ARGOLA	UN		51,74
SINAPI-I	34713	PORTA VIDRO TEMPERADO INCOLOR, 2 FOLHAS DE CORRER, E = 10 MM (SEM FERRAGENS E SEM COLOCACAO)	M2		314,73
SINAPI-I	37563	PORTAO BASCULANTE, MANUAL, EM AÇO GALVANIZADO, CHAPA 26, TIPO LAMBRL, COM REQUADRO, ACABAMENTO NATURAL	M2		638,23
SINAPI-I	4948	PORTAO DE ABRIR / GIRO, EM GRADIL DE METALON REDONDO DE 3/4" VERTICAL, COM REQUADRO, ACABAMENTO NATURAL - COMPLETO	M2		555,27
SINAPI-I	37561	PORTAO DE CORRER EM CHAPA TIPO PAINEL LAMBRL QUADRADO, COM PORTA SOCIAL COMPLETA INCLUIDA, COM REQUADRO, ACABAMENTO NATURAL, COM TRILHOS E ROLDANAS	M2		517,87

FORNECIDA	CÓDIGO	DESCRIÇÃO	UNIDADE	DESONERADO	NÃO DESONERADO
SINAPI-H	37562	PORTAO DE CORRER EM GRADIL FIXO DE BARRA DE FERRO CHATA DE 3 X 1/4" NA VERTICAL, SEM REQUADRO, ACABAMENTO NATURAL, COM TRILHOS E ROLDANAS	M2		678,99
SINAPI-H	14164	POSTE CONICO CONTINUO EM ACO GALVANIZADO, CURVO, BRACO DUPLO, ENGASTADO, H = 9 M, DIAMETRO INFERIOR = *135* MM	UN		2.023,75
SINAPI-H	14163	POSTE CONICO CONTINUO EM ACO GALVANIZADO, CURVO, BRACO DUPLO, FLANGEADO, H = 9 M, DIAMETRO INFERIOR = *135* MM	UN		2.300,12
SINAPI-H	5051	POSTE CONICO CONTINUO EM ACO GALVANIZADO, CURVO, BRACO SIMPLES, ENGASTADO, H = 9 M, DIAMETRO INFERIOR = *135* MM	UN		1.956,22
SINAPI-H	14162	POSTE CONICO CONTINUO EM ACO GALVANIZADO, CURVO, BRACO SIMPLES, FLANGEADO, H = 9 M, DIAMETRO INFERIOR = *135* MM	UN		1.953,38
SINAPI-H	5052	POSTE CONICO CONTINUO EM ACO GALVANIZADO, CURVO, BRACO SIMPLES, FLANGEADO, H = 7 M, DIAMETRO INFERIOR = *125* MM	UN		1.457,50
SINAPI-H	14166	POSTE CONICO CONTINUO EM ACO GALVANIZADO, RETO, ENGASTADO, H = 7 M, DIAMETRO INFERIOR = *125* MM	UN		1.476,00
SINAPI-H	14165	POSTE CONICO CONTINUO EM ACO GALVANIZADO, RETO, ENGASTADO, H = 9 M, DIAMETRO INFERIOR = *145* MM	UN		2.044,80
SINAPI-H	5050	POSTE CONICO CONTINUO EM ACO GALVANIZADO, RETO, FLANGEADO, H = 3 M, DIAMETRO INFERIOR = *95* MM	UN		503,27
SINAPI-H	12366	POSTE DE CONCRETO ARMADO DE SECAO CIRCULAR, EXTENSAO DE 10,00 M, RESISTENCIA DE 150 A 200 DAN, TIPO C-14	UN		1.026,14
SINAPI-H	5045	POSTE DE CONCRETO ARMADO DE SECAO CIRCULAR, EXTENSAO DE 11,00 M, RESISTENCIA DE 200 A 300 DAN, TIPO C-14	UN		1.417,55
SINAPI-H	5035	POSTE DE CONCRETO ARMADO DE SECAO CIRCULAR, EXTENSAO DE 11,00 M, RESISTENCIA DE 300 A 400 DAN, TIPO C-17	UN		1.629,84
SINAPI-H	41180	POSTE DE CONCRETO ARMADO DE SECAO CIRCULAR, EXTENSAO DE 13,00 M, RESISTENCIA DE 1000 DAN, TIPO C-23	UN		3.663,87
SINAPI-H	41181	POSTE DE CONCRETO ARMADO DE SECAO CIRCULAR, EXTENSAO DE 13,00 M, RESISTENCIA DE 1500 DAN, TIPO C-29	UN		4.850,85
SINAPI-H	41182	POSTE DE CONCRETO ARMADO DE SECAO CIRCULAR, EXTENSAO DE 13,00 M, RESISTENCIA DE 2000 DAN, TIPO C-29	UN		6.958,94
SINAPI-H	41183	POSTE DE CONCRETO ARMADO DE SECAO CIRCULAR, EXTENSAO DE 13,00 M, RESISTENCIA DE 2500 DAN, TIPO C-29	UN		8.688,38
SINAPI-H	41184	POSTE DE CONCRETO ARMADO DE SECAO CIRCULAR, EXTENSAO DE 13,00 M, RESISTENCIA DE 3000 DAN, TIPO C-29	UN		13.228,59
SINAPI-H	41185	POSTE DE CONCRETO ARMADO DE SECAO CIRCULAR, EXTENSAO DE 14,00 M, RESISTENCIA DE 1000 DAN, TIPO C-23	UN		4.905,76
SINAPI-H	41186	POSTE DE CONCRETO ARMADO DE SECAO CIRCULAR, EXTENSAO DE 14,00 M, RESISTENCIA DE 1500 DAN, TIPO C-29	UN		6.874,85
SINAPI-H	41187	POSTE DE CONCRETO ARMADO DE SECAO CIRCULAR, EXTENSAO DE 14,00 M, RESISTENCIA DE 2000 DAN, TIPO C-29	UN		9.219,74
SINAPI-H	41188	POSTE DE CONCRETO ARMADO DE SECAO CIRCULAR, EXTENSAO DE 14,00 M, RESISTENCIA DE 2500 DAN, TIPO C-29	UN		11.790,00
SINAPI-H	5036	POSTE DE CONCRETO ARMADO DE SECAO CIRCULAR, EXTENSAO DE 14,00 M, RESISTENCIA DE 300 A 400 DAN, TIPO C-17	UN		2.500,48
SINAPI-H	41189	POSTE DE CONCRETO ARMADO DE SECAO CIRCULAR, EXTENSAO DE 14,00 M, RESISTENCIA DE 3000 DAN, TIPO C-29	UN		15.157,28
SINAPI-H	41190	POSTE DE CONCRETO ARMADO DE SECAO CIRCULAR, EXTENSAO DE 15,00 M, RESISTENCIA DE 1000 DAN, TIPO C-23	UN		5.271,17
SINAPI-H	41191	POSTE DE CONCRETO ARMADO DE SECAO CIRCULAR, EXTENSAO DE 15,00 M, RESISTENCIA DE 1500 DAN, TIPO C-29	UN		8.083,14
SINAPI-H	41192	POSTE DE CONCRETO ARMADO DE SECAO CIRCULAR, EXTENSAO DE 15,00 M, RESISTENCIA DE 2000 DAN, TIPO C-29	UN		8.426,61
SINAPI-H	41193	POSTE DE CONCRETO ARMADO DE SECAO CIRCULAR, EXTENSAO DE 15,00 M, RESISTENCIA DE 2500 DAN, TIPO C-29	UN		13.768,81
SINAPI-H	41194	POSTE DE CONCRETO ARMADO DE SECAO CIRCULAR, EXTENSAO DE 15,00 M, RESISTENCIA DE 3000 DAN, TIPO C-29	UN		16.429,31
SINAPI-H	5044	POSTE DE CONCRETO ARMADO DE SECAO CIRCULAR, EXTENSAO DE 9,00 M, RESISTENCIA DE 200 A 300 DAN, TIPO C-14	UN		884,06
SINAPI-H	5059	POSTE DE CONCRETO ARMADO DE SECAO CIRCULAR, EXTENSAO DE 9,00 M, RESISTENCIA DE 300 A 400 DAN, TIPO C-17	UN		1.057,23
SINAPI-H	41201	POSTE DE CONCRETO ARMADO DE SECAO DUPLO T, EXTENSAO DE 10,00 M, RESISTENCIA DE 1000 DAN, TIPO B-1,5	UN		2.145,56
SINAPI-H	41199	POSTE DE CONCRETO ARMADO DE SECAO DUPLO T, EXTENSAO DE 10,00 M, RESISTENCIA DE 150 DAN, TIPO D	UN		689,45
SINAPI-H	5057	POSTE DE CONCRETO ARMADO DE SECAO DUPLO T, EXTENSAO DE 10,00 M, RESISTENCIA DE 300 A 400 DAN, TIPO B OU D	UN		933,39
SINAPI-H	41200	POSTE DE CONCRETO ARMADO DE SECAO DUPLO T, EXTENSAO DE 10,00 M, RESISTENCIA DE 600 DAN, TIPO B	UN		1.341,91
SINAPI-H	41205	POSTE DE CONCRETO ARMADO DE SECAO DUPLO T, EXTENSAO DE 11,00 M, RESISTENCIA DE 1000 DAN, TIPO B-1,5	UN		2.486,54
SINAPI-H	41202	POSTE DE CONCRETO ARMADO DE SECAO DUPLO T, EXTENSAO DE 11,00 M, RESISTENCIA DE 150 DAN, TIPO D	UN		725,59
SINAPI-H	41206	POSTE DE CONCRETO ARMADO DE SECAO DUPLO T, EXTENSAO DE 11,00 M, RESISTENCIA DE 1500 DAN, TIPO B-3,0	UN		3.278,39
SINAPI-H	12372	POSTE DE CONCRETO ARMADO DE SECAO DUPLO T, EXTENSAO DE 11,00 M, RESISTENCIA DE 200 DAN, TIPO D	UN		761,87
SINAPI-H	41207	POSTE DE CONCRETO ARMADO DE SECAO DUPLO T, EXTENSAO DE 11,00 M, RESISTENCIA DE 2000 DAN, TIPO B-4,5	UN		4.413,37
SINAPI-H	41203	POSTE DE CONCRETO ARMADO DE SECAO DUPLO T, EXTENSAO DE 11,00 M, RESISTENCIA DE 300 DAN, TIPO B	UN		1.162,31
SINAPI-H	41204	POSTE DE CONCRETO ARMADO DE SECAO DUPLO T, EXTENSAO DE 11,00 M, RESISTENCIA DE 600 DAN, TIPO B	UN		1.643,22
SINAPI-H	41210	POSTE DE CONCRETO ARMADO DE SECAO DUPLO T, EXTENSAO DE 12,00 M, RESISTENCIA DE 1000 DAN, TIPO B-1,5	UN		2.744,95
SINAPI-H	41208	POSTE DE CONCRETO ARMADO DE SECAO DUPLO T, EXTENSAO DE 12,00 M, RESISTENCIA DE 150 DAN, TIPO D	UN		960,89
SINAPI-H	41211	POSTE DE CONCRETO ARMADO DE SECAO DUPLO T, EXTENSAO DE 12,00 M, RESISTENCIA DE 1500 DAN, TIPO B-3,0	UN		3.867,60
SINAPI-H	13339	POSTE DE CONCRETO ARMADO DE SECAO DUPLO T, EXTENSAO DE 12,00 M, RESISTENCIA DE 300 A 400 DAN, TIPO B OU D	UN		1.302,24
SINAPI-H	41213	POSTE DE CONCRETO ARMADO DE SECAO DUPLO T, EXTENSAO DE 12,00 M, RESISTENCIA DE 3000 DAN, TIPO B-6,0	UN		8.016,58
SINAPI-H	41209	POSTE DE CONCRETO ARMADO DE SECAO DUPLO T, EXTENSAO DE 12,00 M, RESISTENCIA DE 600 DAN, TIPO B	UN		1.791,72
SINAPI-H	41216	POSTE DE CONCRETO ARMADO DE SECAO DUPLO T, EXTENSAO DE 13,00 M, RESISTENCIA DE 1000 DAN, TIPO B-1,5	UN		3.356,13
SINAPI-H	41217	POSTE DE CONCRETO ARMADO DE SECAO DUPLO T, EXTENSAO DE 13,00 M, RESISTENCIA DE 1500 DAN, TIPO B-3,0	UN		5.381,07
SINAPI-H	41218	POSTE DE CONCRETO ARMADO DE SECAO DUPLO T, EXTENSAO DE 13,00 M, RESISTENCIA DE 2000 DAN, TIPO B-4,5	UN		7.216,18
SINAPI-H	41214	POSTE DE CONCRETO ARMADO DE SECAO DUPLO T, EXTENSAO DE 13,00 M, RESISTENCIA DE 300 DAN, TIPO B	UN		1.521,52
SINAPI-H	41215	POSTE DE CONCRETO ARMADO DE SECAO DUPLO T, EXTENSAO DE 13,00 M, RESISTENCIA DE 600 DAN, TIPO B	UN		2.290,85
SINAPI-H	41221	POSTE DE CONCRETO ARMADO DE SECAO DUPLO T, EXTENSAO DE 15,00 M, RESISTENCIA DE 1500 DAN, TIPO B-3,0	UN		6.633,20
SINAPI-H	41222	POSTE DE CONCRETO ARMADO DE SECAO DUPLO T, EXTENSAO DE 15,00 M, RESISTENCIA DE 2000 DAN, TIPO B-4,5	UN		9.492,19
SINAPI-H	41195	POSTE DE CONCRETO ARMADO DE SECAO DUPLO T, EXTENSAO DE 8,00 M, RESISTENCIA DE 150 DAN, TIPO D	UN		487,87
SINAPI-H	41198	POSTE DE CONCRETO ARMADO DE SECAO DUPLO T, EXTENSAO DE 9,00 M, RESISTENCIA DE 1000 DAN, TIPO B-1,5	UN		1.906,48
SINAPI-H	41196	POSTE DE CONCRETO ARMADO DE SECAO DUPLO T, EXTENSAO DE 9,00 M, RESISTENCIA DE 150 DAN, TIPO D	UN		604,74
SINAPI-H	5033	POSTE DE CONCRETO ARMADO DE SECAO DUPLO T, EXTENSAO DE 9,00 M, RESISTENCIA DE 300 A 400 DAN, TIPO B OU D	UN		794,00
SINAPI-H	41197	POSTE DE CONCRETO ARMADO DE SECAO DUPLO T, EXTENSAO DE 9,00 M, RESISTENCIA DE 600 DAN, TIPO B	UN		1.179,38
SINAPI-H	12388	POSTE DECORATIVO PARA JARDIM EM ACO TUBULAR, SEM LUMINARIA, H = *2,5* M	UN		297,90
SINAPI-H	2731	POSTE ROLICO DE MADEIRA TRATADA, D = 20 A 25 CM, H = 12,00 M, EM EUCALIPTO OU EQUIVALENTE DA REGIAO	M		92,68
SINAPI-H	41457	POSTES METALICOS AUTOPORTANTES, CONICO OU TELESCOPICO, PARA SPDA, ALTURA 10 METROS LIVRES	UN		1.661,25
SINAPI-H	41458	POSTES METALICOS AUTOPORTANTES, CONICO OU TELESCOPICO, PARA SPDA, ALTURA 12 METROS LIVRES	UN		2.319,19
SINAPI-H	41459	POSTES METALICOS AUTOPORTANTES, CONICO OU TELESCOPICO, PARA SPDA, ALTURA 15 METROS LIVRES	UN		3.235,09
SINAPI-H	41461	POSTES METALICOS AUTOPORTANTES, CONICO OU TELESCOPICO, PARA SPDA, ALTURA 20 METROS LIVRES	UN		4.410,88
SINAPI-H	44537	POZOLANA DE CLASSE C	T		485,55
SINAPI-H	11844	PRANCHA APARELHADA *4 X 30* CM, EM MACARANDUBA/MASSARANDUBA, ANGELIM OU EQUIVALENTE DA REGIAO	M		59,78
SINAPI-H	4465	PRANCHA NAO APARELHADA *6 X 25* CM, EM MACARANDUBA/MASSARANDUBA, ANGELIM OU EQUIVALENTE DA REGIAO - BRUTA	M		49,68
SINAPI-H	35273	PRANCHA NAO APARELHADA *6 X 30* CM, EM MACARANDUBA/MASSARANDUBA, ANGELIM OU EQUIVALENTE DA REGIAO - BRUTA	M		59,58
SINAPI-H	4470	PRANCHA NAO APARELHADA *6 X 40* CM, EM MACARANDUBA/MASSARANDUBA, ANGELIM OU EQUIVALENTE DA REGIAO - BRUTA	M		137,50
SINAPI-H	20204	PRANCHAO APARELHADO *7,5 X 23* CM, EM MACARANDUBA/MASSARANDUBA, ANGELIM OU EQUIVALENTE DA REGIAO	M		91,67
SINAPI-H	20208	PRANCHAO APARELHADO *8 X 30* CM, EM MACARANDUBA/MASSARANDUBA, ANGELIM OU EQUIVALENTE DA REGIAO	M		123,75
SINAPI-H	4437	PRANCHAO NAO APARELHADO *7,5 X 23* CM, EM MACARANDUBA/MASSARANDUBA, ANGELIM OU EQUIVALENTE DA REGIAO - BRUTA	M		103,13
SINAPI-H	14580	PRANCHAO NAO APARELHADO *8 X 30* CM, EM MACARANDUBA/MASSARANDUBA, ANGELIM OU EQUIVALENTE DA REGIAO - BRUTA	M		103,13
SINAPI-H	40304	PREGO DE ACO POLIDO COM CABECA DUPLA 17 X 27 (2 1/2 X 11)	KG		24,29
SINAPI-H	5065	PREGO DE ACO POLIDO COM CABECA 10 X 10 (7/8 X 17)	KG		37,44
SINAPI-H	5072	PREGO DE ACO POLIDO COM CABECA 10 X 11 (1 X 17)	KG		34,63
SINAPI-H	5066	PREGO DE ACO POLIDO COM CABECA 12 X 12	KG		25,93
SINAPI-H	5063	PREGO DE ACO POLIDO COM CABECA 14 X 18 (1 1/2 X 14)	KG		23,49
SINAPI-H	20247	PREGO DE ACO POLIDO COM CABECA 15 X 15 (1 1/4 X 13)	KG		21,79
SINAPI-H	5074	PREGO DE ACO POLIDO COM CABECA 15 X 18 (1 1/2 X 13)	KG		22,05
SINAPI-H	5067	PREGO DE ACO POLIDO COM CABECA 16 X 24 (2 1/4 X 12)	KG		20,98
SINAPI-H	5078	PREGO DE ACO POLIDO COM CABECA 16 X 27 (2 1/2 X 12)	KG		20,74
SINAPI-H	5068	PREGO DE ACO POLIDO COM CABECA 17 X 21 (2 X 11)	KG		19,68
SINAPI-H	5073	PREGO DE ACO POLIDO COM CABECA 17 X 24 (2 1/4 X 11)	KG		20,06
SINAPI-H	5069	PREGO DE ACO POLIDO COM CABECA 17 X 27 (2 1/2 X 11)	KG		20,06
SINAPI-H	5070	PREGO DE ACO POLIDO COM CABECA 17 X 30 (2 3/4 X 11)	KG		20,28

FONTE	CÓDIGO	DESCRIÇÃO	UNIDADE	DESONERADO	NÃO DESONERADO
SINAPI-I	5071	PREGO DE ACO POLIDO COM CABECA 18 X 24 (2 1/4 X 10)	KG		19,68
SINAPI-I	5061	PREGO DE ACO POLIDO COM CABECA 18 X 27 (2 1/2 X 10)	KG		19,35
SINAPI-I	5075	PREGO DE ACO POLIDO COM CABECA 18 X 30 (2 3/4 X 10)	KG		19,68
SINAPI-I	39027	PREGO DE ACO POLIDO COM CABECA 19 X 36 (3 1/4 X 9)	KG		19,66
SINAPI-I	5062	PREGO DE ACO POLIDO COM CABECA 19 X 33 (3 X 9)	KG		19,94
SINAPI-I	40568	PREGO DE ACO POLIDO COM CABECA 22 X 48 (4 1/4 X 5)	KG		19,83
SINAPI-I	39026	PREGO DE ACO POLIDO SEM CABECA 15 X 15 (1 1/4 X 13)	KG		22,13
SINAPI-I	42431	PRESSAO DE PERNAS TRIPLO, EM TUBO DE ACO CARBONO, PINTURA NO PROCESSO ELETROSTATICO - EQUIPAMENTO DE GINASTICA PARA ACADEMIA AO AR LIVRE / ACADEMIA DA TERCEIRA IDADE - ATI	UN		3.957,85
SINAPI-I	44074	PRIMER DE POLIURETANO	L		775,57
SINAPI-I	44072	PRIMER EPOXI / EPOXIDICO	L		121,58
SINAPI-I	511	PRIMER PARA MANTA ASFALTICA A BASE DE ASFALTO MODIFICADO DILUIDO EM SOLVENTE, APLICACAO A FRIO	L		20,50
SINAPI-I	37540	PROJETOR DE ARGAMASSA, CAPACIDADE DE PROJECAO 1,5 M3/H, ALCANCE DA PROJECAO 30 ATE 60 M, MOTOR ELETRICO TRIFASICO	UN		83.498,01
SINAPI-I	37548	PROJETOR DE ARGAMASSA, CAPACIDADE DE PROJECAO 2,0 M3/H, ALCANCE DA PROJECAO ATE 50 M, MOTOR ELETRICO TRIFASICO	UN		110.676,19
SINAPI-I	39828	PROJETOR PNEUMATICO DE ARGAMASSA PARA CHAPISCO E REBOCO COM RECIPIENTE ACOPLADO, TIPO CANEQUNHA, COM VOLUME DE 1,50 L, SEM COMPRESSOR	UN		663,95
SINAPI-I	12273	PROJETOR RETANGULAR FECHADO PARA LAMPADA VAPOR DE MERCURIO/SODIO 250 W A 500 W, CABECEIRAS EM ALUMINIO	UN		124,80
SINAPI-I	38392	FUNDIDO, CORPO EM ALUMINIO ANODIZADO, PARA LAMPADA E40 FECHAMENTO EM VIDRO TEMPERADO.	UN		53,55
SINAPI-I	11735	PROLONGADOR/EXTENSOR PARA ROLO DE PINTURA 3 M	UN		10,25
SINAPI-I	11737	PROLONGAMENTO / PROLONGADOR PARA CAIXA SIFONADA, PVC, 100 MM X 200 MM (NBR 5688)	UN		14,54
SINAPI-I	11738	PROLONGAMENTO / PROLONGADOR PARA CAIXA SIFONADA, PVC, 150 MM X 150 MM (NBR 5688)	UN		18,33
SINAPI-I	36143	PROLONGAMENTO / PROLONGADOR PARA CAIXA SIFONADA, PVC, 150 MM X 200 MM (NBR 5688)	UN		28,10
SINAPI-I	36142	PROTECTOR AUDITIVO TIPO CONCHA COM ABAFADOR DE RUIDOS, ATENUACAO ACIMA DE 22 DB	UN		2,05
SINAPI-I	36146	PROTECTOR AUDITIVO TIPO PLUG DE INSERCAO COM CORDAO, ATENUACAO SUPERIOR A 15 DB	UN		233,07
SINAPI-I	39015	PROTECTOR SOLAR FPS 30, EMBALAGEM 2 LITROS	UN		0,97
SINAPI-I	38377	PROTECTOR/PONTEIRA PLASTICA PARA PONTA DE VERGALHAO DE ATE 1", TIPO PROTECTOR DE ESPERA	UN		49,98
SINAPI-I	38376	PRUMO DE CENTRO EM ACO *400* G	UN		56,98
SINAPI-I	38116	PRUMO DE PAREDE EM ACO 700 A 750 G	UN		6,09
SINAPI-I	38066	PULSADOR CAMPAINHA 10A, 250V (APENAS MODULO)	UN		10,06
SINAPI-I	38117	PULSADOR CAMPAINHA 10A, 250V, CONJUNTO MONTADO PARA EMBUTIR 4" X 2" (PLACA + SUPORTE + MODULO)	UN		10,38
SINAPI-I	38067	PULSADOR MINUTERIA 10A, 250V (APENAS MODULO)	UN		14,17
SINAPI-I	11522	PULSADOR MINUTERIA 10A, 250V, CONJUNTO MONTADO PARA EMBUTIR 4" X 2" (PLACA + SUPORTE + MODULO)	UN		12,33
SINAPI-I	43600	PUXADOR TIPO ALCA, EM ZAMAC CROMADO, COM FURO PARA CHAVE, EM LATAO CROMADO, COMPRIMENTO DE APROX *100* MM E LARGURA DE APROX *40* MM	UN		49,42
SINAPI-I	5080	PUXADOR TIPO ALCA, EM ZAMAC CROMADO, COM ROSETAS, COMPRIMENTO DE APROX *100* MM, PARA PORTAS E JANELAS DE MADEIRA, INCLUINDO PARAFUSOS	UN		19,27
SINAPI-I	38168	PUXADOR TIPO ALCA, EM ZAMAC CROMADO, COM ROSETAS, COMPRIMENTO DE APROX *100* MM, PARA PORTAS E JANELAS DE MADEIRA, INCLUINDO PARAFUSOS	UN		134,54
SINAPI-I	43601	PUXADOR TUBULAR RETO DUPLO, EM ALUMINIO CROMADO, COMPRIMENTO DE APROX 400 MM E DIAMETRO DE 25 MM (1")	UN		67,27
SINAPI-I	13393	QUADRO DE DISTRIBUICAO COM BARRAMENTO TRIFASICO, DE EMBUTIR, EM CHAPA DE ACO GALVANIZADO, PARA 12 DISJUNTORES DIN, 100 A	UN		340,49
SINAPI-I	13395	QUADRO DE DISTRIBUICAO COM BARRAMENTO TRIFASICO, DE EMBUTIR, EM CHAPA DE ACO GALVANIZADO, PARA 18 DISJUNTORES DIN, 100 A, INCLUINDO BARRAMENTO	UN		477,17
SINAPI-I	12039	QUADRO DE DISTRIBUICAO COM BARRAMENTO TRIFASICO, DE EMBUTIR, EM CHAPA DE ACO GALVANIZADO, PARA 24 DISJUNTORES DIN, 100 A	UN		501,45
SINAPI-I	13396	QUADRO DE DISTRIBUICAO COM BARRAMENTO TRIFASICO, DE EMBUTIR, EM CHAPA DE ACO GALVANIZADO, PARA 28 DISJUNTORES DIN, 100 A	UN		704,26
SINAPI-I	12041	QUADRO DE DISTRIBUICAO COM BARRAMENTO TRIFASICO, DE EMBUTIR, EM CHAPA DE ACO GALVANIZADO, PARA 30 DISJUNTORES DIN, 150 A	UN		575,07
SINAPI-I	12043	QUADRO DE DISTRIBUICAO COM BARRAMENTO TRIFASICO, DE EMBUTIR, EM CHAPA DE ACO GALVANIZADO, PARA 30 DISJUNTORES DIN, 225 A	UN		1.214,17
SINAPI-I	39762	QUADRO DE DISTRIBUICAO COM BARRAMENTO TRIFASICO, DE EMBUTIR, EM CHAPA DE ACO GALVANIZADO, PARA 36 DISJUNTORES DIN, 100 A	UN		577,98
SINAPI-I	12042	QUADRO DE DISTRIBUICAO COM BARRAMENTO TRIFASICO, DE EMBUTIR, EM CHAPA DE ACO GALVANIZADO, PARA 40 DISJUNTORES DIN, 100 A	UN		843,83
SINAPI-I	39763	QUADRO DE DISTRIBUICAO COM BARRAMENTO TRIFASICO, DE EMBUTIR, EM CHAPA DE ACO GALVANIZADO, PARA 48 DISJUNTORES DIN, 100 A	UN		987,59
SINAPI-I	39760	QUADRO DE DISTRIBUICAO COM BARRAMENTO TRIFASICO, DE SOBREPOR, EM CHAPA DE ACO GALVANIZADO, PARA *42* DISJUNTORES DIN, 100 A	UN		984,34
SINAPI-I	39756	QUADRO DE DISTRIBUICAO COM BARRAMENTO TRIFASICO, DE SOBREPOR, EM CHAPA DE ACO GALVANIZADO, PARA 12 DISJUNTORES DIN, 100 A	UN		353,44
SINAPI-I	12038	QUADRO DE DISTRIBUICAO COM BARRAMENTO TRIFASICO, DE SOBREPOR, EM CHAPA DE ACO GALVANIZADO, PARA 18 DISJUNTORES DIN, 100 A	UN		441,63
SINAPI-I	39757	QUADRO DE DISTRIBUICAO COM BARRAMENTO TRIFASICO, DE SOBREPOR, EM CHAPA DE ACO GALVANIZADO, PARA 28 DISJUNTORES DIN, 100 A	UN		408,37
SINAPI-I	39758	QUADRO DE DISTRIBUICAO COM BARRAMENTO TRIFASICO, DE SOBREPOR, EM CHAPA DE ACO GALVANIZADO, PARA 30 DISJUNTORES DIN, 100 A	UN		595,14
SINAPI-I	39759	QUADRO DE DISTRIBUICAO COM BARRAMENTO TRIFASICO, DE SOBREPOR, EM CHAPA DE ACO GALVANIZADO, PARA 36 DISJUNTORES DIN, 100 A	UN		735,01
SINAPI-I	39761	QUADRO DE DISTRIBUICAO COM BARRAMENTO TRIFASICO, DE SOBREPOR, EM CHAPA DE ACO GALVANIZADO, PARA 48 DISJUNTORES DIN, 100 A	UN		883,50
SINAPI-I	39805	QUADRO DE DISTRIBUICAO, EM PVC, DE EMBUTIR, COM BARRAMENTO TERRA / NEUTRO, PARA 12 DISJUNTORES NEMA OU 16 DISJUNTORES DIN	UN		191,42
SINAPI-I	39806	QUADRO DE DISTRIBUICAO, EM PVC, DE EMBUTIR, COM BARRAMENTO TERRA / NEUTRO, PARA 18 DISJUNTORES NEMA OU 24 DISJUNTORES DIN	UN		354,64
SINAPI-I	39807	QUADRO DE DISTRIBUICAO, EM PVC, DE EMBUTIR, COM BARRAMENTO TERRA / NEUTRO, PARA 27 DISJUNTORES NEMA OU 36 DISJUNTORES DIN	UN		768,59
SINAPI-I	43100	QUADRO DE DISTRIBUICAO, EM PVC, DE EMBUTIR, COM BARRAMENTO TERRA / NEUTRO, PARA 48 DISJUNTORES DIN	UN		600,87
SINAPI-I	39804	QUADRO DE DISTRIBUICAO, EM PVC, DE EMBUTIR, COM BARRAMENTO TERRA / NEUTRO, PARA 6 DISJUNTORES NEMA OU 8 DISJUNTORES DIN	UN		112,40
SINAPI-I	39796	QUADRO DE DISTRIBUICAO, SEM BARRAMENTO, EM PVC, DE EMBUTIR, PARA 12 DISJUNTORES NEMA OU 16 DISJUNTORES DIN	UN		116,42
SINAPI-I	39797	QUADRO DE DISTRIBUICAO, SEM BARRAMENTO, EM PVC, DE EMBUTIR, PARA 18 DISJUNTORES NEMA OU 24 DISJUNTORES DIN	UN		182,75
SINAPI-I	39798	QUADRO DE DISTRIBUICAO, SEM BARRAMENTO, EM PVC, DE EMBUTIR, PARA 27 DISJUNTORES NEMA OU 36 DISJUNTORES DIN	UN		313,47
SINAPI-I	39794	QUADRO DE DISTRIBUICAO, SEM BARRAMENTO, EM PVC, DE EMBUTIR, PARA 3 DISJUNTORES NEMA OU 4 DISJUNTORES DIN	UN		49,41
SINAPI-I	39795	QUADRO DE DISTRIBUICAO, SEM BARRAMENTO, EM PVC, DE EMBUTIR, PARA 6 DISJUNTORES NEMA OU 8 DISJUNTORES DIN	UN		78,07
SINAPI-I	39799	QUADRO DE DISTRIBUICAO, SEM BARRAMENTO, EM PVC, DE SOBREPOR, PARA 3 DISJUNTORES NEMA OU 4 DISJUNTORES DIN	UN		57,60
SINAPI-I	39801	QUADRO DE DISTRIBUICAO, SEM BARRAMENTO, EM PVC, DE SOBREPOR, PARA 12 DISJUNTORES NEMA OU 16 DISJUNTORES DIN	UN		164,85
SINAPI-I	39802	QUADRO DE DISTRIBUICAO, SEM BARRAMENTO, EM PVC, DE SOBREPOR, PARA 18 DISJUNTORES NEMA OU 24 DISJUNTORES DIN	UN		241,64

FUNTE	CÓDIGO	DESCRIÇÃO	UNIDADE	DESONERADO	NÃO DESONERADO
SINAPI-I	39803	QUADRO DE DISTRIBUIÇÃO, SEM BARRAMENTO, EM PVC, DE SOBREPOR, PARA 27 DISJUNTORES NEMA OU 36 DISJUNTORES DIN	UN		337,10
SINAPI-I	39800	QUADRO DE DISTRIBUIÇÃO, SEM BARRAMENTO, EM PVC, DE SOBREPOR, PARA 6 DISJUNTORES NEMA OU 8 DISJUNTORES DIN	UN		98,12
SINAPI-I	43837	RACK DE PISO PARA SERVIDOR, ABERTO, EM COLUNA, 44U X *570* MM	UN		1.044,93
SINAPI-I	43836	RACK DE PISO PARA SERVIDOR, FECHADO, 44U, COM PORTA, 44U X *570* MM	UN		2.126,25
SINAPI-I	21059	RALO FOGO COM REQUADRO, QUADRADO 150 X 150 MM	UN		61,13
SINAPI-I	11234	RALO FOGO COM REQUADRO, QUADRADO 200 X 200 MM	UN		92,14
SINAPI-I	21060	RALO FOGO COM REQUADRO, QUADRADO 250 X 250 MM	UN		113,41
SINAPI-I	21061	RALO FOGO COM REQUADRO, QUADRADO 300 X 300 MM	UN		141,76
SINAPI-I	21062	RALO FOGO COM REQUADRO, QUADRADO 400 X 400 MM	UN		223,28
SINAPI-I	11708	RALO FOGO SEMIESFERICO, 100 MM, PARA LAJES/ CALHAS	UN		24,36
SINAPI-I	11709	RALO FOGO SEMIESFERICO, 150 MM, PARA LAJES/ CALHAS	UN		57,23
SINAPI-I	11710	RALO FOGO SEMIESFERICO, 200 MM, PARA LAJES/ CALHAS	UN		131,57
SINAPI-I	11707	RALO FOGO SEMIESFERICO, 75 MM, PARA LAJES/ CALHAS	UN		18,25
SINAPI-I	5102	RALO SECO / RALO DE PASSAGEM EM PVC, QUADRADO, 100 X 100 X 53 MM, SAÍDA 40 MM, COM GRELHA BRANCA	UN		14,40
SINAPI-I	11739	RALO SECO CONICO, PVC, 100 X 40 MM, COM GRELHA REDONDA BRANCA	UN		10,26
SINAPI-I	11711	RALO SECO CONICO, PVC, 100 X 40 MM, COM GRELHA QUADRADA BRANCA	UN		12,00
SINAPI-I	11741	RALO SIFONADO CILINDRICO, PVC, 100 X 40 MM, COM GRELHA REDONDA BRANCA	UN		13,07
SINAPI-I	11745	RALO SIFONADO QUADRADO, PVC, 100 X 53 MM, SAÍDA 40 MM, COM GRELHA QUADRADA BRANCA	UN		17,22
SINAPI-I	11743	RALO SIFONADO REDONDO CONICO, PVC, 100 X 40 MM, COM GRELHA REDONDA BRANCA	UN		10,97
SINAPI-I	1088	REATOR ELETRONICO BIVOLT PARA 1 LAMPADA FLUORESCENTE DE 18/20 W	UN		33,16
SINAPI-I	1087	REATOR ELETRONICO BIVOLT PARA 1 LAMPADA FLUORESCENTE DE 36/40 W	UN		41,41
SINAPI-I	38777	REATOR ELETRONICO BIVOLT PARA 2 LAMPADAS FLUORESCENTES DE 14 W	UN		82,49
SINAPI-I	1086	REATOR ELETRONICO BIVOLT PARA 2 LAMPADAS FLUORESCENTES DE 18/20 W	UN		43,53
SINAPI-I	1079	REATOR ELETRONICO BIVOLT PARA 2 LAMPADAS FLUORESCENTES DE 36/40 W	UN		45,00
SINAPI-I	39374	REATOR INTERNO/INTEGRADO PARA LAMPADA VAPOR METALICO 400 W, ALTO FATOR DE POTENCIA	UN		145,00
SINAPI-I	1082	REATOR P/ LAMPADA VAPOR DE SODIO 250W USO EXT	UN		282,88
SINAPI-I	12316	REATOR P/ 1 LAMPADA VAPOR DE MERCURIO 125W USO EXT	UN		129,65
SINAPI-I	12317	REATOR P/ 1 LAMPADA VAPOR DE MERCURIO 250W USO EXT	UN		154,61
SINAPI-I	12318	REATOR P/ 1 LAMPADA VAPOR DE MERCURIO 400W USO EXT	UN		178,12
SINAPI-I	5104	REBITE DE REPUXO EM ALUMINIO VAZADO, DIAMETRO 3,2 X 8 MM DE COMPRIMENTO (1KG = 1025 UNIDADES)	KG		60,54
SINAPI-I	44530	REBOLO ABRASIVO RETO DE USO GERAL GRAO 36, DE 6 X 1 " (DIAMETRO X ALTURA)	UN		50,22
SINAPI-I	2710	REBOLO ABRASIVO RETO DE USO GERAL GRAO 36, DE 6 X 3/4 " (DIAMETRO X ALTURA)	UN		40,11
SINAPI-I	14575	RECICLADORA DE ASFALTO A FRIO SOBRE RODAS, LARG. FRESAGEM 2,00 M, POT. 315 KW/422 HP	UN		4.625.057,15
SINAPI-I	20043	REDUCAO EXCENTRICA PVC, DN 100 X 50 MM, PARA ESGOTO PREDIAL	UN		8,08
SINAPI-I	20044	REDUCAO EXCENTRICA PVC, DN 100 X 75 MM, PARA ESGOTO PREDIAL	UN		9,37
SINAPI-I	20042	REDUCAO EXCENTRICA PVC, DN 75 X 50 MM, PARA ESGOTO PREDIAL	UN		7,01
SINAPI-I	20046	REDUCAO EXCENTRICA PVC, SERIE R, DN 100 X 75 MM, PARA ESGOTO PREDIAL	UN		16,59
SINAPI-I	20047	REDUCAO EXCENTRICA PVC, SERIE R, DN 150 X 100 MM, PARA ESGOTO PREDIAL	UN		49,75
SINAPI-I	20045	REDUCAO EXCENTRICA PVC, SERIE R, DN 75 X 50 MM, PARA ESGOTO PREDIAL	UN		8,39
SINAPI-I	20972	REDUCAO FIXA TIPO STORZ, ENGATE RAPIDO 2.1/2" X 1.1/2", EM LATAO, PARA INSTALACAO PREDIAL COMBATE A INCENDIO PREDIAL	UN		204,28
SINAPI-I	11321	REDUCAO PVC PBA, JE, PB, DN 100 X 50 / DE 110 X 60 MM, PARA REDE DE AGUA	UN		24,73
SINAPI-I	11323	REDUCAO PVC PBA, JE, PB, DN 100 X 75 / DE 110 X 85 MM, PARA REDE DE AGUA	UN		28,45
SINAPI-I	20327	REDUCAO PVC PBA, JE, PB, DN 75 X 50 / DE 85 X 60 MM, PARA REDE DE AGUA	UN		16,14
SINAPI-I	13390	REFLETOR REDONDO EM ALUMINIO ANODIZADO PARA LAMPADA VAPOR DE MERCURIO/SODIO, CORPO EM ALUMINIO COM PINTURA EPOXI, PARA LAMPADA E-27 DE 300 W, COM SUPORTE REDONDO E ALCA REGULAVEL PARA FIXACAO.	UN		163,63
SINAPI-I	6034	REGISTRO DE ESFERA DE PASSEIO, PVC PARA POLIETILENO, 20 MM	UN		13,05
SINAPI-I	6036	REGISTRO DE ESFERA PVC, COM BORBOLETA, COM ROSCA EXTERNA, DE 1/2"	UN		17,77
SINAPI-I	6031	REGISTRO DE ESFERA PVC, COM BORBOLETA, COM ROSCA EXTERNA, DE 3/4"	UN		20,88
SINAPI-I	6029	REGISTRO DE ESFERA PVC, COM CABECA QUADRADA, COM ROSCA EXTERNA, 1/2"	UN		21,10
SINAPI-I	6033	REGISTRO DE ESFERA PVC, COM CABECA QUADRADA, COM ROSCA EXTERNA, 3/4"	UN		27,81
SINAPI-I	11672	REGISTRO DE ESFERA, PVC, COM VOLANTE, VS, ROSCAVEL, DN 1 1/2", COM CORPO DIVIDIDO	UN		60,50
SINAPI-I	11669	REGISTRO DE ESFERA, PVC, COM VOLANTE, VS, ROSCAVEL, DN 1 1/4", COM CORPO DIVIDIDO	UN		57,61
SINAPI-I	11670	REGISTRO DE ESFERA, PVC, COM VOLANTE, VS, ROSCAVEL, DN 1/2", COM CORPO DIVIDIDO	UN		22,07
SINAPI-I	20055	REGISTRO DE ESFERA, PVC, COM VOLANTE, VS, ROSCAVEL, DN 1", COM CORPO DIVIDIDO	UN		43,15
SINAPI-I	11671	REGISTRO DE ESFERA, PVC, COM VOLANTE, VS, ROSCAVEL, DN 2", COM CORPO DIVIDIDO	UN		92,59
SINAPI-I	6032	REGISTRO DE ESFERA, PVC, COM VOLANTE, VS, ROSCAVEL, DN 3/4", COM CORPO DIVIDIDO	UN		26,44
SINAPI-I	11673	REGISTRO DE ESFERA, PVC, COM VOLANTE, VS, SOLDAVEL, DN 20 MM, COM CORPO DIVIDIDO	UN		20,83
SINAPI-I	11674	REGISTRO DE ESFERA, PVC, COM VOLANTE, VS, SOLDAVEL, DN 25 MM, COM CORPO DIVIDIDO	UN		26,82
SINAPI-I	11675	REGISTRO DE ESFERA, PVC, COM VOLANTE, VS, SOLDAVEL, DN 32 MM, COM CORPO DIVIDIDO	UN		42,58
SINAPI-I	11676	REGISTRO DE ESFERA, PVC, COM VOLANTE, VS, SOLDAVEL, DN 40 MM, COM CORPO DIVIDIDO	UN		56,94
SINAPI-I	11677	REGISTRO DE ESFERA, PVC, COM VOLANTE, VS, SOLDAVEL, DN 50 MM, COM CORPO DIVIDIDO	UN		58,81
SINAPI-I	11678	REGISTRO DE ESFERA, PVC, COM VOLANTE, VS, SOLDAVEL, DN 60 MM, COM CORPO DIVIDIDO	UN		107,70
SINAPI-I	6038	REGISTRO DE PRESSAO PVC, ROSCAVEL, VOLANTE SIMPLES, DE 1/2"	UN		6,83
SINAPI-I	11718	REGISTRO DE PRESSAO PVC, ROSCAVEL, VOLANTE SIMPLES, DE 3/4"	UN		19,48
SINAPI-I	6037	REGISTRO DE PRESSAO PVC, SOLDAVEL, VOLANTE SIMPLES, DE 20 MM	UN		14,21
SINAPI-I	11719	REGISTRO DE PRESSAO PVC, SOLDAVEL, VOLANTE SIMPLES, DE 25 MM	UN		15,80
SINAPI-I	6019	REGISTRO GAVETA BRUTO EM LATAO FORIADO, BITOLA 1 " (REF 1509)	UN		42,70
SINAPI-I	6010	REGISTRO GAVETA BRUTO EM LATAO FORIADO, BITOLA 1 1/2 " (REF 1509)	UN		73,47
SINAPI-I	6017	REGISTRO GAVETA BRUTO EM LATAO FORIADO, BITOLA 1 1/4 " (REF 1509)	UN		58,20
SINAPI-I	6020	REGISTRO GAVETA BRUTO EM LATAO FORIADO, BITOLA 1/2 " (REF 1509)	UN		25,65
SINAPI-I	6028	REGISTRO GAVETA BRUTO EM LATAO FORIADO, BITOLA 2 " (REF 1509)	UN		102,34
SINAPI-I	6011	REGISTRO GAVETA BRUTO EM LATAO FORIADO, BITOLA 2 1/2 " (REF 1509)	UN		212,25
SINAPI-I	6012	REGISTRO GAVETA BRUTO EM LATAO FORIADO, BITOLA 3 " (REF 1509)	UN		256,96
SINAPI-I	6016	REGISTRO GAVETA BRUTO EM LATAO FORIADO, BITOLA 3/4 " (REF 1509)	UN		27,05
SINAPI-I	6027	REGISTRO GAVETA BRUTO EM LATAO FORIADO, BITOLA 4 " (REF 1509)	UN		535,42
SINAPI-I	6013	REGISTRO GAVETA COM ACABAMENTO E CANOPLA CROMADOS, SIMPLES, BITOLA 1 " (REF 1509)	UN		80,79
SINAPI-I	6015	REGISTRO GAVETA COM ACABAMENTO E CANOPLA CROMADOS, SIMPLES, BITOLA 1 1/2 " (REF 1509)	UN		117,49
SINAPI-I	6014	REGISTRO GAVETA COM ACABAMENTO E CANOPLA CROMADOS, SIMPLES, BITOLA 1 1/4 " (REF 1509)	UN		112,33
SINAPI-I	6006	REGISTRO GAVETA COM ACABAMENTO E CANOPLA CROMADOS, SIMPLES, BITOLA 1/2 " (REF 1509)	UN		58,50
SINAPI-I	6005	REGISTRO GAVETA COM ACABAMENTO E CANOPLA CROMADOS, SIMPLES, BITOLA 3/4 " (REF 1509)	UN		66,00
SINAPI-I	11756	REGISTRO OU REGULADOR DE GAS COZINHA, VAZAO DE 2 KG/H, 2,8 KPA	UN		31,52
SINAPI-I	10904	REGISTRO OU VALVULA GLOBO ANGULAR EM LATAO, PARA HIDRANTES EM INSTALACAO PREDIAL DE INCENDIO, 45 GRAUS, DIAMETRO DE 2 1/2", COM VOLANTE, CLASSE DE PRESSAO DE ATE 200 PSI	UN		286,00
SINAPI-I	11752	REGISTRO PRESSAO BRUTO EM LATAO FORIADO, BITOLA 1/2 " (REF 1400)	UN		18,17
SINAPI-I	11753	REGISTRO PRESSAO BRUTO EM LATAO FORIADO, BITOLA 3/4 " (REF 1400)	UN		21,70
SINAPI-I	6021	REGISTRO PRESSAO COM ACABAMENTO E CANOPLA CROMADA, SIMPLES, BITOLA 1/2 " (REF 1416)	UN		60,22
SINAPI-I	6024	REGISTRO PRESSAO COM ACABAMENTO E CANOPLA CROMADA, SIMPLES, BITOLA 3/4 " (REF 1416)	UN		62,25
SINAPI-I	38379	REGUA DE ALUMINIO PARA PEDREIRO 2 X 1 "	M		66,86
SINAPI-I	13897	REGUA VIBRADORA DUPLA PARA CONCRETO A GASOLINA 5,5 HP, PESO DE 60 KG, COMPRIMENTO 4 M	UN		6.173,11
SINAPI-I	10640	REGUA VIBRATORIA DE CONCRETO TRELICADA, EQUIPADA COM MOTOR A GASOLINA DE 9 HP	UN		13.369,66
SINAPI-I	34357	REJUNTE CIMENTICIO, QUALQUER COR	KG		6,34
SINAPI-I	37329	REJUNTE EPOXI, QUALQUER COR	KG		133,56
SINAPI-I	2510	RELE FOTOELETTRICO INTERNO E EXTERNO BIVOLT 1000 W, DE CONECTOR, SEM BASE	UN		40,98
SINAPI-I	12359	RELE TERMICO BIMETAL PARA USO EM MOTORES TRIFASICOS, TENSAO 380 V, POTENCIA ATE 15 CV, CORRENTE NOMINAL MAXIMA 22 A	UN		134,83
SINAPI-I	7353	RESINA ACRILICA PREMIUM BASE AGUA - COR BRANCA	L		36,23
SINAPI-I	36144	RESPIRADOR DESCARTAVEL SEM VALVULA DE EXALACAO, PFF 1	UN		1,53
SINAPI-I	10518	RETARDO PARA CORDEL DETONANTE	UN		116,96

FONTE	CÓDIGO	DESCRIÇÃO	UNIDADE	DESONERADO	NÃO DESONERADO
SINAPI-I	36530	RETROESCAVADEIRA SOBRE RODAS COM CARREGADEIRA, TRACA0 4 X 2, POTENCIA LIQUIDA 79 HP, PESO OPERACIONAL MINIMO DE 6570 KG, CAPACIDADE DA CARREGADEIRA DE 1,00 M3 E DA RETROESCAVADEIRA MINIMA DE 0,20 M3, PROFUNDIDADE DE ESCAVACAO MAXIMA DE 4,37 M	UN		387.219,50
SINAPI-I	6046	RETROESCAVADEIRA SOBRE RODAS COM CARREGADEIRA, TRACA0 4 X 4, POTENCIA LIQUIDA 72 HP, PESO OPERACIONAL MINIMO DE 7140 KG, CAPACIDADE MINIMA DA CARREGADEIRA DE 0,79 M3 E DA RETROESCAVADEIRA MINIMA DE 0,18 M3, PROFUNDIDADE DE ESCAVACAO MAXIMA DE 4,50 M	UN		420.000,00
SINAPI-I	36531	RETROESCAVADEIRA SOBRE RODAS COM CARREGADEIRA, TRACA0 4 X 4, POTENCIA LIQUIDA 88 HP, PESO OPERACIONAL MINIMO DE 6674 KG, CAPACIDADE DA CARREGADEIRA DE 1,00 M3 E DA RETROESCAVADEIRA MINIMA DE 0,26 M3, PROFUNDIDADE DE ESCAVACAO MAXIMA DE 4,37 M	UN		435.365,82
SINAPI-I	34684	REVESTIMENTO DE PAREDE EM GRANILITE, MARMORITE OU GRANITINA - ESP = 5 MM (INCLUSO EXECUCAO)	M2		256,62
SINAPI-I	34683	REVESTIMENTO DE PAREDE EM GRANILITE, MARMORITE OU GRANITINA COLORIDO - ESP = 5 MM (INCLUSO EXECUCAO)	M2		160,39
SINAPI-I	533	REVESTIMENTO EM CERAMICA ESMALTADA COMERCIAL, PEI MENOR OU IGUAL A 3, FORMATO MENOR OU IGUAL A 2025 CM2	M2		28,50
SINAPI-I	10515	REVESTIMENTO EM CERAMICA ESMALTADA EXTRA, PEI MAIOR OU IGUAL 4, FORMATO MAIOR A 2025 CM2	M2		53,77
SINAPI-I	536	REVESTIMENTO EM CERAMICA ESMALTADA EXTRA, PEI MENOR OU IGUAL A 3, FORMATO MENOR OU IGUAL A 2025 CM2	M2		38,90
SINAPI-I	153	REVESTIMENTO EPOXI DE ALTA RESISTENCIA QUIMICA, ISENTO DE SOLVENTES, BICOMPONENTE	L		134,48
SINAPI-I	34682	REVESTIMENTO PARA ESCADA EM GRANILITE, MARMORITE OU GRANITINA ESP = 8 MM (INCLUSO EXECUCAO)	M2		122,65
SINAPI-I	20205	RIPA APARELHADA *1,5 X 5* CM, EM MACARANDUBA/MASSARANDUBA, ANGELIM OU EQUIVALENTE DA REGIAO	M		3,82
SINAPI-I	4412	RIPA NAO APARELHADA *1 X 3* CM, EM MACARANDUBA/MASSARANDUBA, ANGELIM OU EQUIVALENTE DA REGIAO - BRUTA	M		2,29
SINAPI-I	4408	RIPA NAO APARELHADA, *1,5 X 5* CM, EM MACARANDUBA/MASSARANDUBA, ANGELIM OU EQUIVALENTE DA REGIAO - BRUTA	M		2,85
SINAPI-I	36250	RODAFORRO EM PVC, PARA FORRO DE PVC, COMPRIMENTO 6 M	M		4,42
SINAPI-I	10857	RODAPE ARDOSIA, CINZA, 10 CM, E = *1CM	M		13,53
SINAPI-I	4803	RODAPE DE BORRACHA LISO, H = 70 MM, E = *2* MM, PARA ARGAMASSA, PRETO	M		30,46
SINAPI-I	6186	RODAPE DE MADEIRA MACICA CUMARU/PIPE CHAMPANHE OU EQUIVALENTE DA REGIAO, *1,5 X 7 CM	M		18,05
SINAPI-I	4829	RODAPE EM MARMORE, POLIDO, BRANCO COMUM, L = *7* CM, E = *2* CM, CORTE RETO	M		71,43
SINAPI-I	39829	RODAPE EM POLIESTIRENO, BRANCO, H = *5* CM, E = *1,5* CM	M		33,60
SINAPI-I	20231	RODAPE OU RODABANCADA EM GRANITO, POLIDO, TIPO ANDORINHA/ QUARTZ/ CASTELO/ CORUMBA OU OUTROS EQUIVALENTES DA REGIAO, H = 10 CM, E = *2,0* CM	M		66,98
SINAPI-I	4804	RODAPE PLANO PARA PISO VINILICO, H = 5 CM	M		23,38
SINAPI-I	34680	RODAPE PRE-MOLDADO DE GRANILITE, MARMORITE OU GRANITINA L = 10 CM	M		37,73
SINAPI-I	11573	RODIZIO TIPO NAPOLEAO PARA JANELAS DE CORRER, EM ZAMAC, COMPRIMENTO DE APROX 60 CM, COM ROLAMENTO EM ACO	UN		5,52
SINAPI-I	38401	RODO PARA CHAO 40 CM COM CABO	UN		14,98
SINAPI-I	11575	ROLDANA CONCAVA DUPLA, 4 RODAS, EM ZAMAC COM CHAPA DE LATAO, ROLAMENTOS EM ACO, PARA PORTAS E JANELAS DE CORRER	UN		53,21
SINAPI-I	38179	ROLDANA CONCAVA DUPLA, 4 RODAS, PARA PORTA DE CORRER, EM ZAMAC COM CHAPA DE ACO, ROLAMENTO INTERNO	UN		44,00
SINAPI-I	20256	ROLDANA PLASTICA COM PREGO, TAMANHO 30 X 30 MM, PARA INSTALACAO ELETRICA APARENTE	UN		0,30
SINAPI-I	14511	ROLO COMPACTADOR DE PNEUS, ESTATICO, PRESSAO VARIAVEL, POTENCIA 110 HP, PESO SEM/COM LASTRO 10,8/27 T, LARGURA DE ROLAGEM 2,30 M	UN		997.825,41
SINAPI-I	10642	ROLO COMPACTADOR DE PNEUS, ESTATICO, PRESSAO VARIAVEL, POTENCIA 111 HP, PESO SEM/COM LASTRO 9,5/26,0 T, LARGURA DE ROLAGEM 1,90 M	UN		940.000,00
SINAPI-I	14489	ROLO COMPACTADOR PE DE CARNEIRO VIBRATORIO, POTENCIA 125 HP, PESO OPERACIONAL SEM/COM LASTRO 11,95/13,30 T, IMPACTO DINAMICO 38,5/22,5 T, LARGURA DE TRABALHO 2,15 M	UN		833.762,51
SINAPI-I	14513	ROLO COMPACTADOR PE DE CARNEIRO VIBRATORIO, POTENCIA 80 HP, PESO OPERACIONAL SEM/COM LASTRO 7,4/8,8 T, LARGURA DE TRABALHO 1,68 M	UN		625.341,67
SINAPI-I	13600	ROLO COMPACTADOR VIBRATORIO DE UM CILINDRO LISO DE ACO, POTENCIA 125 HP, PESO SEM/COM LASTRO 10,75/12,92 T, IMPACTO DINAMICO 31,5/18,5 T, LARGURA TRABALHO 2,15 M	UN		806.866,86
SINAPI-I	10646	ROLO COMPACTADOR VIBRATORIO DE UM CILINDRO, ACO LISO, POTENCIA 80 HP, PESO OPERACIONAL MAXIMO 8,1 T, IMPACTO DINAMICO 16,15/9,5 T, LARGURA TRABALHO 1,68 M	UN		601.465,48
SINAPI-I	6070	ROLO COMPACTADOR VIBRATORIO PE DE CARNEIRO, COM CONTROLE REMOTO POR RADIO, POTENCIA 12,5 KW, PESO OPERACIONAL DE 1,675 T, LARGURA DE TRABALHO 0,85 M	UN		821.828,55
SINAPI-I	6069	ROLO COMPACTADOR VIBRATORIO REBOCAVEL, CILINDRO DE ACO LISO, POTENCIA DE TRACAO DE 65 CV, PESO DE 4,7 T, IMPACTO DINAMICO TOTAL DE 18,3 T, LARGURA DO ROLO 1,67 M	UN		181.554,32
SINAPI-I	14626	ROLO COMPACTADOR VIBRATORIO TANDEM, ACO LISO, POTENCIA 125 HP, PESO SEM/COM LASTRO 10,20/11,65 T, LARGURA DE TRABALHO 1,73 M	UN		899.714,32
SINAPI-I	6067	ROLO COMPACTADOR VIBRATORIO TANDEM, ACO LISO, POTENCIA 58 CV, PESO SEM/COM LASTRO 6,5/9,4 T, LARGURA DE TRABALHO 1,20 M	UN		738.571,44
SINAPI-I	38393	ROLO DE ESPUMA POLIESTER 23 CM (SEM CABO)	UN		15,00
SINAPI-I	38390	ROLO DE LA DE CARNEIRO 23 CM (SEM CABO)	UN		33,27
SINAPI-I	36532	ROMPEDOR ELETRICO PESO 26 KG, POTENCIA OPERACIONAL DE 2,5 KW	UN		36.217,63
SINAPI-I	11578	ROSETA QUADRADA, SEM FUIROS, EM ACO INOX POLIDO, LARGURA APROXIMADA DE 50 MM, PARA FECHADURA DE PORTA - PARAFUSOS INCLUIDOS	UN		11,49
SINAPI-I	11577	ROSETA REDONDA DE SOBREPOR, SEM FUIROS, EM ACO INOX POLIDO, DIAMETRO APROXIMADO DE 50 MM, PARA FECHADURA DE PORTA - PARAFUSOS INCLUIDOS	UN		10,96
SINAPI-I	42432	ROTAÇÃO DIAGONAL DUPLA, APARELHO TRIPLO, EM TUBO DE ACO CARBONO, PINTURA NO PROCESSO ELETROSTATICO - EQUIPAMENTO DE GINASTICA PARA ACADEMIA AO AR LIVRE / ACADEMIA DA TERCEIRA IDADE - ATI	UN		2.424,64
SINAPI-I	42437	ROTAÇÃO VERTICAL DUPLA, EM TUBO DE ACO CARBONO, PINTURA NO PROCESSO ELETROSTATICO - EQUIPAMENTO DE GINASTICA PARA ACADEMIA AO AR LIVRE / ACADEMIA DA TERCEIRA IDADE - ATI	UN		1.843,37
SINAPI-I	1116	RUFO EXTERNO DE CHAPA DE ACO GALVANIZADA NUM 26, CORTE 25 CM	M		19,56
SINAPI-I	1115	RUFO EXTERNO DE CHAPA DE ACO GALVANIZADA NUM 26, CORTE 28 CM	M		23,44
SINAPI-I	1113	RUFO EXTERNO/INTERNO DE CHAPA DE ACO GALVANIZADA NUM 26, CORTE 33 CM	M		27,40
SINAPI-I	1114	RUFO INTERNO DE CHAPA DE ACO GALVANIZADA NUM 26, CORTE 50 CM	M		32,64
SINAPI-I	40873	RUFO INTERNO/EXTERNO DE CHAPA DE ACO GALVANIZADA NUM 24, CORTE 25 CM	M		25,54
SINAPI-I	20214	RUFO PARA TELHA ESTRUTURAL DE FIBROCIMENTO 1 ABA (SEM AMIANTO)	UN		79,68
SINAPI-I	7237	RUFO PARA TELHA ONDULADA DE FIBROCIMENTO, E = 6 MM, ABA *260* MM, COMPRIMENTO 1100 MM (SEM AMIANTO)	UN		78,01
SINAPI-I	11757	SABONETEIRA DE PAREDE EM METAL CROMADO	UN		66,03
SINAPI-I	11758	SABONETEIRA PLASTICA TIPO DISPENSER PARA SABONETE LIQUIDO COM RESERVATORIO 800 A 1500 ML	UN		98,81
SINAPI-I	37526	SACO DE RAFIA PARA ENTULHO, NOVO, LISO (SEM CLICHE), *60 x 90* CM	UN		5,94
SINAPI-I	6076	SAIBRO PARA ARGAMASSA (COLETADO NO COMERCIO)	M3		65,00
SINAPI-I	13109	SAPATA DE PVC ADITIVADO NERVURADO D = 6"	UN		270,93
SINAPI-I	13110	SAPATA DE PVC ADITIVADO NERVURADO D = 8"	UN		356,56
SINAPI-I	7581	SAPATILHA EM ACO GALVANIZADO PARA CABOS COM DIAMETRO NOMINAL ATE 5/8"	UN		4,81
SINAPI-I	4509	SARRAFO *2,5 X 10* CM EM PINUS, MISTA OU EQUIVALENTE DA REGIAO - BRUTA	M		5,97
SINAPI-I	4512	SARRAFO *2,5 X 5* CM EM PINUS, MISTA OU EQUIVALENTE DA REGIAO - BRUTA	M		2,85
SINAPI-I	4517	SARRAFO *2,5 X 7,5* CM EM PINUS, MISTA OU EQUIVALENTE DA REGIAO - BRUTA	M		4,11
SINAPI-I	20206	SARRAFO APARELHADO *2 X 10* CM, EM MACARANDUBA/MASSARANDUBA, ANGELIM OU EQUIVALENTE DA REGIAO	M		10,31
SINAPI-I	4460	SARRAFO NAO APARELHADO *2,5 X 10* CM, EM MACARANDUBA/MASSARANDUBA, ANGELIM OU EQUIVALENTE DA REGIAO - BRUTA	M		10,58
SINAPI-I	4415	SARRAFO NAO APARELHADO *2,5 X 7* CM, EM MACARANDUBA/MASSARANDUBA, ANGELIM, PEROBA-ROSA OU EQUIVALENTE DA REGIAO - BRUTA	M		5,67
SINAPI-I	4417	SARRAFO NAO APARELHADO *2,5 X 5* CM, EM MACARANDUBA/MASSARANDUBA, ANGELIM, PEROBA-ROSA OU EQUIVALENTE DA REGIAO - BRUTA	M		8,16
SINAPI-I	37373	SEGURO - HORISTA (COLETADO CAIXA - ENCARGOS COMPLEMENTARES)	H		0,01
SINAPI-I	40864	SEGURO - MENSALISTA (COLETADO CAIXA - ENCARGOS COMPLEMENTARES)	MES		0,01
SINAPI-I	4734	SEIKO ROLADO PARA APLICACAO EM CONCRETO (POSTO PEDREIRA/FORNECEDOR, SEM FRETE)	M3		279,85
SINAPI-I	6085	SELADOR ACRILICO OPACO PREMIUM INTERIOR/EXTERIOR	L		9,86
SINAPI-I	38396	SELADOR HORIZONTAL PARA FITA DE ACO 1"	UN		495,39

FONTE	CÓDIGO	DESCRIÇÃO	UNIDADE	DESONERADO	NÃO DESONERADO
SINAPI-I	11622	SELANTE A BASE DE ALCATRAO E POLIURETANO PARA JUNTAS HORIZONTAIS	KG		101,33
SINAPI-I	43143	SELANTE ACRILICO PARA TRATAMENTO / ACABAMENTO SUPERFICIAL DE CONCRETO ESTAMPADO, APARENTE, PEDRAS E OUTROS	L		38,27
SINAPI-I	7317	SELANTE DE BASE ASFALTICA PARA VEDAÇÃO	KG		41,56
SINAPI-I	142	SELANTE ELASTICO MONOCOMPONENTE A BASE DE POLIURETANO (PU) PARA JUNTAS DIVERSAS	310ML		47,81
SINAPI-I	43142	SELANTE MONOCOMPONENTE A BASE DE SILICONE DE BAIXO MODULO, PARA JUNTAS DE PAVIMENTACAO	L		217,19
SINAPI-I	38123	SELANTE TIPO VEDA CALHA PARA METAL E FIBROCIMENTO	KG		62,33
SINAPI-I	42699	SELIM PVC, COM TRAVA, JE, 90 GRAUS, DN 125 X 100 MM OU 150 X 100 MM, PARA REDE COLETORA ESGOTO	UN		29,07
SINAPI-I	37743	SEMIIRREBOQUE COM DOIS EIXOS EM TANDEM TIPO BASCULANTE COM CACAMBA METALICA 14 M3 (INCLUI MONTAGEM, NAO INCLUI CAVALO MECANICO)	UN		213.383,28
SINAPI-I	37744	SEMIIRREBOQUE COM TRES EIXOS EM TANDEM TIPO BASCULANTE COM CACAMBA METALICA 18 M3 (INCLUI MONTAGEM, NAO INCLUI CAVALO MECANICO)	UN		250.898,60
SINAPI-I	37741	SEMIIRREBOQUE COM TRES EIXOS, PARA TRANSPORTE DE CARGA SECA, DIMENSOES APROXIMADAS 2,60 X 12,50 X 0,50 M (NAO INCLUI CAVALO MECANICO)	UN		194.028,25
SINAPI-I	39396	SENSOR DE PRESENÇA BIVOLT COM FOTOCELULA PARA QUALQUER TIPO DE LAMPADA, POTENCIA MAXIMA *1000* W, USO EXTERNO	UN		80,25
SINAPI-I	39392	SENSOR DE PRESENÇA BIVOLT DE PAREDE COM FOTOCELULA PARA QUALQUER TIPO DE LAMPADA POTENCIA MAXIMA *1000* W, USO INTERNO	UN		90,52
SINAPI-I	39393	SENSOR DE PRESENÇA BIVOLT DE PAREDE SEM FOTOCELULA PARA QUALQUER TIPO DE LAMPADA POTENCIA MAXIMA *1000* W, USO INTERNO	UN		55,98
SINAPI-I	39394	SENSOR DE PRESENÇA BIVOLT DE TETO COM FOTOCELULA PARA QUALQUER TIPO DE LAMPADA POTENCIA MAXIMA *1000* W, USO INTERNO	UN		63,01
SINAPI-I	39395	SENSOR DE PRESENÇA BIVOLT DE TETO SEM FOTOCELULA PARA QUALQUER TIPO DE LAMPADA POTENCIA MAXIMA *900* W, USO INTERNO	UN		58,59
SINAPI-I	14618	SERRA CIRCULAR DE BANCADA COM MOTOR ELETRICO, POTENCIA DE *1600* W, PARA DISCO DE DIAMETRO DE 10" (250 MM)	UN		1.324,91
SINAPI-I	40269	SERRA CIRCULAR DE BANCADA, MODELO PICA-PAU, DIAMETRO DE 350 MM. CARACTERISTICAS DO MOTOR: TRIFASICO, POTENCIA DE 5 HP, FREQUENCIA DE 60 HZ	UN		5.337,97
SINAPI-I	6110	SERRALHEIRO (HORISTA)	H		19,07
SINAPI-I	40910	SERRALHEIRO (MENSALISTA)	MES		3.352,80
SINAPI-I	6111	SERVENTE DE OBRAS (HORISTA)	H		13,48
SINAPI-I	41084	SERVENTE DE OBRAS (MENSALISTA)	MES		2.369,76
SINAPI-I	44535	SERVICO DE BOMBEAMENTO DE CONCRETO COM CONSUMO MINIMO DE 40 M3, (DISPONIBILIZACAO DE BOMBA), SEM O LANCAMENTO	M3		53,46
SINAPI-I	44945	SIFAO / TUBO SINFONADO EXTENSIVEL/SANFONADO, UNIVERSAL/ SIMPLES, ENTRE *50 A 70* CM, DE PLASTICO BRANCO	UN		8,98
SINAPI-I	38637	SIFAO EM METAL CROMADO PARA PIA AMERICANA, 1,1/2 X 1,1/2 "	UN		351,98
SINAPI-I	6150	SIFAO EM METAL CROMADO PARA PIA AMERICANA, 1,1/2 X 2 "	UN		356,29
SINAPI-I	6136	SIFAO EM METAL CROMADO PARA PIA OU LAVATORIO, 1 X 1,1/2 "	UN		280,06
SINAPI-I	38638	SIFAO EM METAL CROMADO PARA TANQUE, 1,1/4 X 1,1/2 "	UN		296,60
SINAPI-I	20262	SIFAO PLASTICO EXTENSIVEL UNIVERSAL, TIPO COPO	UN		16,45
SINAPI-I	6145	SIFAO PLASTICO TIPO COPO PARA PIA AMERICANA 1.1/2 X 1.1/2 "	UN		18,17
SINAPI-I	6149	SIFAO PLASTICO TIPO COPO PARA PIA OU LAVATORIO, 1 X 1,1/2 "	UN		12,01
SINAPI-I	6146	SIFAO PLASTICO TIPO COPO PARA TANQUE, 1,1/4 X 1,1/2 "	UN		17,26
SINAPI-I	44536	SILICA ATIVA PARA ADICAO EM CONCRETO E ARGAMASSA	KG		4,02
SINAPI-I	39961	SILICONE ACETICO USO GERAL INCOLOR 280 G	UN		31,59
SINAPI-I	42433	SIMULADOR DE CAMINHADA TRIPLIO, EM TUBO DE ACO CARBONO, PINTURA NO PROCESSO ELETROSTATICO - EQUIPAMENTO DE GINASTICA PARA ACADEMIA AO AR LIVRE / ACADEMIA DA TERCEIRA IDADE - ATI	UN		4.789,18
SINAPI-I	42434	SIMULADOR DE CAVALGADA TRIPLIO, EM TUBO DE ACO CARBONO, PINTURA NO PROCESSO ELETROSTATICO - EQUIPAMENTO DE GINASTICA PARA ACADEMIA AO AR LIVRE / ACADEMIA DA TERCEIRA IDADE - ATI	UN		5.175,40
SINAPI-I	42435	SIMULADOR DE REMO INDIVIDUAL, EM TUBO DE ACO CARBONO, PINTURA NO PROCESSO ELETROSTATICO - EQUIPAMENTO DE GINASTICA PARA ACADEMIA AO AR LIVRE / ACADEMIA DA TERCEIRA IDADE - ATI	UN		2.580,78
SINAPI-I	38061	SINALIZADOR NOTURNO SIMPLES PARA PARA-RAIOS, SEM RELE FOTOELETRICO	UN		50,23
SINAPI-I	20250	SISAL EM FIBRA / ESTOPA SISAL PARA GESSO	KG		26,75
SINAPI-I	13388	SOLDA EM BARRA DE ESTANHO-CHUMBO 50/50	KG		121,66
SINAPI-I	39914	SOLDA EM VARETA FOSCOPER, D = *2,5* MM X COMPRIMENTO 500 MM	KG		237,46
SINAPI-I	12732	SOLDA ESTANHO/COBRE PARA CONEXOES DE COBRE, FIO 2,5 MM, CARRETEL 500 GR (SEM CHUMBO)	UN		273,99
SINAPI-I	6160	SOLDADOR (HORISTA)	H		19,07
SINAPI-I	41087	SOLDADOR (MENSALISTA)	MES		3.352,80
SINAPI-I	6166	SOLDADOR ELETRICO (PARA SOLDA A SER TESTADA COM RAIOS "X") (HORISTA)	H		22,41
SINAPI-I	41088	SOLDADOR ELETRICO (PARA SOLDA A SER TESTADA COM RAIOS "X") (MENSALISTA)	MES		3.939,96
SINAPI-I	20232	SOLEIRA EM GRANITO, POLIDO, TIPO ANDORINHA/ QUARTZ/ CASTELO/ CORUMBA OU OUTROS EQUIVALENTES DA REGIAO, L= *15* CM, E= *2,0* CM	M		94,81
SINAPI-I	10856	SOLEIRA PRE-MOLDADA EM GRANILITE, MARMORITE OU GRANITINA, L = *15 CM	M		103,78
SINAPI-I	4828	SOLEIRA/ PEITORIL EM MARMORE, POLIDO, BRANCO COMUM, L= *15* CM, E= *2* CM, CORTE RETO	M		106,61
SINAPI-I	20249	SOLEIRA/ TABELA EM MARMORE, POLIDO, BRANCO COMUM, L= 5 CM, E= *2,0* CM	M		58,38
SINAPI-I	11609	SOLUCAO ASFALTICA ELASTOMERICA PARA IMPRIMACAO, APLICACAO A FRIO	L		16,84
SINAPI-I	20083	SOLUCAO PREPARADORA / LIMPADORA PARA PVC, FRASCO COM 1000 CM3	UN		55,61
SINAPI-I	10691	SOLVENTE PARA COLA (PARA LAMINADO MELAMINICO) A BASE DE RESINA SINTETICA	L		104,07
SINAPI-I	12295	SOQUETE DE BAQUELITE BASE E27, PARA LAMPADAS	UN		2,57
SINAPI-I	12296	SOQUETE DE PORCELANA BASE E27, FIXO DE TETO, PARA LAMPADAS	UN		3,33
SINAPI-I	12294	SOQUETE DE PORCELANA BASE E27, PARA USO AO TEMPO, PARA LAMPADAS	UN		7,99
SINAPI-I	14543	SOQUETE DE PVC / TERMOPLASTICO BASE E27, COM CHAVE, PARA LAMPADAS	UN		5,70
SINAPI-I	13329	SOQUETE DE PVC / TERMOPLASTICO BASE E27, COM RABICHO, PARA LAMPADAS	UN		3,35
SINAPI-I	21047	SPRINKLER TIPO PENDENTE, BULBO AMARELO DE RESPOSTA RAPIDA, 79 GRAUS CELSIUS, ACABAMENTO CROMADO, D = 20 MM (3/4")	UN		60,26
SINAPI-I	21042	SPRINKLER TIPO PENDENTE, BULBO AMARELO DE RESPOSTA RAPIDA, 79 GRAUS CELSIUS, ACABAMENTO NATURAL OU CROMADO, D = 15 MM (1/2")	UN		46,45
SINAPI-I	21043	SPRINKLER TIPO PENDENTE, BULBO AMARELO DE RESPOSTA RAPIDA, 79 GRAUS CELSIUS, ACABAMENTO NATURAL, D = 20 MM (3/4")	UN		58,67
SINAPI-I	21044	SPRINKLER TIPO PENDENTE, BULBO VERMELHO DE RESPOSTA RAPIDA, 68 GRAUS CELSIUS, ACABAMENTO CROMADO, D = 15 MM (1/2")	UN		40,88
SINAPI-I	21045	SPRINKLER TIPO PENDENTE, BULBO VERMELHO DE RESPOSTA RAPIDA, 68 GRAUS CELSIUS, ACABAMENTO CROMADO, D = 20 MM (3/4")	UN		55,99
SINAPI-I	21041	SPRINKLER TIPO PENDENTE, BULBO VERMELHO DE RESPOSTA RAPIDA, 68 GRAUS CELSIUS, ACABAMENTO NATURAL, D = 20 MM (3/4")	UN		48,28
SINAPI-I	21040	SPRINKLER TIPO PENDENTE, BULBO VERMELHO RESPOSTA RAPIDA, 68 GRAUS CELSIUS, ACABAMENTO NATURAL, D = 15 MM (1/2")	UN		40,00
SINAPI-I	14149	SUPORTE "Y" PARA FITA PERFURADA	CENTO		190,40
SINAPI-I	38099	SUPORTE DE FIXACAO PARA ESPELHO / PLACA 4" X 2", PARA 3 MODULOS, PARA INSTALACAO DE TOMADAS E INTERRUPTORES (SOMENTE SUPORTE)	UN		1,60
SINAPI-I	38100	SUPORTE DE FIXACAO PARA ESPELHO / PLACA 4" X 4", PARA 6 MODULOS, PARA INSTALACAO DE TOMADAS E INTERRUPTORES (SOMENTE SUPORTE)	UN		2,62
SINAPI-I	7576	SUPORTE EM ACO GALVANIZADO PARA TRANSFORMADOR PARA POSTE DUPLO T 185 X 95 MM, CHAPA DE 5/16"	UN		197,49
SINAPI-I	3384	SUPORTE GUIA SIMPLES COM ROLDANA EM POLIPROPILENO PARA CHUMBAR, H = 20 CM	UN		8,38
SINAPI-I	7572	SUPORTE ISOLADOR REFORCADO DIAMETRO NOMINAL 5/16", COM ROSCA SOBERBA E BUCHA	UN		8,21
SINAPI-I	3396	SUPORTE ISOLADOR SIMPLES DIAMETRO NOMINAL 5/16", COM ROSCA SOBERBA E BUCHA	UN		5,55
SINAPI-I	37590	SUPORTE MAO-FRANCA EM ACO, ABAS IGUAIS 30 CM, CAPACIDADE MINIMA 60 KG, BRANCO	UN		15,46
SINAPI-I	37591	SUPORTE MAO-FRANCA EM ACO, ABAS IGUAIS 40 CM, CAPACIDADE MINIMA 70 KG, BRANCO	UN		18,58
SINAPI-I	12626	SUPORTE METALICO PARA CALHA PLUVIAL, ZINCADO, DOBRADO, DIAMETRO ENTRE 119 E 170 MM, PARA DRENAGEM PLUVIAL PREDIAL	UN		36,77
SINAPI-I	11033	SUPORTE PARA CALHA DE 150 MM EM FERRO GALVANIZADO	UN		9,84

FONTE	CÓDIGO	DESCRIÇÃO	UNIDADE	DESONERADO	NÃO DESONERADO
SINAPI-I	390	SUPORTE PARA TUBO DIAMETRO NOMINAL 2", COM ROSCA MECANICA	UN		10,04
SINAPI-I	42436	SURF DUPLO, EM TUBO DE ACO CARBONO, PINTURA NO PROCESSO ELETROSTATICO - EQUIPAMENTO DE GINASTICA PARA			
SINAPI-I	6194	ACADEMIA AO AR LIVRE / ACADEMIA DA TERCEIRA IDADE - ATI	UN		2.701,34
SINAPI-I	10567	TABUA *2,5 X 15 CM EM PINUS, MISTA OU EQUIVALENTE DA REGIAO - BRUTA	M		8,39
SINAPI-I	6212	TABUA *2,5 X 23* CM EM PINUS, MISTA OU EQUIVALENTE DA REGIAO - BRUTA	M		13,29
SINAPI-I	3993	TABUA *2,5 X 30 CM EM PINUS, MISTA OU EQUIVALENTE DA REGIAO - BRUTA	M		19,50
SINAPI-I	3990	TABUA APARELHADA *2,5 X 15* CM, EM MACARANDUBA/MASSARANDUBA, ANGELIM OU EQUIVALENTE DA REGIAO	M2		137,01
SINAPI-I	3992	TABUA APARELHADA *2,5 X 25* CM, EM MACARANDUBA/MASSARANDUBA, ANGELIM OU EQUIVALENTE DA REGIAO	M		25,78
SINAPI-I	6178	TABUA APARELHADA *2,5 X 30* CM, EM MACARANDUBA/MASSARANDUBA, ANGELIM OU EQUIVALENTE DA REGIAO	M		34,80
SINAPI-I	6178	TABUA DE MADEIRA PARA PISO, CUMARU/IPE CHAMPANHE OU EQUIVALENTE DA REGIAO, ENCAIXE MACHO/FEMEA, *10 X 2* CM	M2		301,13
SINAPI-I	6180	TABUA DE MADEIRA PARA PISO, CUMARU/IPE CHAMPANHE OU EQUIVALENTE DA REGIAO, ENCAIXE MACHO/FEMEA, *15 X 2* CM	M2		325,00
SINAPI-I	6182	TABUA DE MADEIRA PARA PISO, IPE (CERNE) OU EQUIVALENTE DA REGIAO, ENCAIXE MACHO/FEMEA, *20 X 2* CM	M2		403,40
SINAPI-I	43614	TABUA NAO APARELHADA *2,5 X 15* CM, EM MACARANDUBA/MASSARANDUBA, ANGELIM OU EQUIVALENTE DA REGIAO - BRUTA	M		17,41
SINAPI-I	6193	TABUA NAO APARELHADA *2,5 X 20* CM, EM MACARANDUBA/MASSARANDUBA, ANGELIM OU EQUIVALENTE DA REGIAO - BRUTA	M		21,19
SINAPI-I	6189	TABUA NAO APARELHADA *2,5 X 30* CM, EM MACARANDUBA/MASSARANDUBA, ANGELIM OU EQUIVALENTE DA REGIAO - BRUTA	M		30,93
SINAPI-I	6214	TACO DE MADEIRA PARA PISO, IPE (CERNE) OU EQUIVALENTE DA REGIAO, 7 X 42 CM, E = 2 CM	M2		188,63
SINAPI-I	36153	TALABARTE DE SEGURANCA, 2 MOSQUETOES TRAVA DUPLA *53* MM DE ABERTURA, COM ABSORVEDOR DE ENERGIA	UN		183,37
SINAPI-I	10740	TALHA ELETTRICA 3 T, VELOCIDADE 2,1 M / MIN, POTENCIA 1,3 KW	UN		11.238,62
SINAPI-I	13914	TALHA MANUAL DE CORRENTE, CAPACIDADE DE 1 T COM ELEVACAO DE 3 M	UN		813,16
SINAPI-I	10742	TALHA MANUAL DE CORRENTE, CAPACIDADE DE 2 T COM ELEVACAO DE 3 M	UN		1.186,00
SINAPI-I	38465	TALHADEIRA COM PUNHO DE PROTECAO *20 X 250* MM	UN		29,91
SINAPI-I	7543	TAMPA CEGA EM PVC PARA CONDULETE 4 X 2"	UN		6,78
SINAPI-I	43427	TAMPA DE CONCRETO ARMADO PARA FOSSA SEPTICA, DIAMETRO NOMINAL DE 3,00 M E ESPESURA MINIMA DE 100 MM	UN		1.965,47
SINAPI-I	41613	TAMPA DE CONCRETO ARMADO PARA FOSSA, D = *0,90* M, E = 0,05 M	UN		126,34
SINAPI-I	41614	TAMPA DE CONCRETO ARMADO PARA FOSSA, D = *1,10* M, E = 0,05 M	UN		160,98
SINAPI-I	41615	TAMPA DE CONCRETO ARMADO PARA FOSSA, D = *1,35* M, E = 0,05 M	UN		248,81
SINAPI-I	41616	TAMPA DE CONCRETO ARMADO PARA FOSSA, D = 1,50 M, E = 0,05 M	UN		371,76
SINAPI-I	41617	TAMPA DE CONCRETO ARMADO PARA FOSSA, D = 2,00 M, E = 0,05 M	UN		739,21
SINAPI-I	41618	TAMPA DE CONCRETO ARMADO PARA FOSSA, D = 2,50 M, E = 0,05 M	UN		1.360,85
SINAPI-I	43428	TAMPA DE CONCRETO ARMADO PARA POCO DE INSPECAO, COM FURO E TAMPINHA, DIAMETRO NOMINAL DE 3,00 M E ESPESURA MINIMA DE 100 MM	UN		2.390,35
SINAPI-I	41619	TAMPA DE CONCRETO ARMADO PARA POCO, COM FURO E TAMPINHA, D = *0,90* M, E = 0,05 M	UN		154,87
SINAPI-I	41620	TAMPA DE CONCRETO ARMADO PARA POCO, COM FURO E TAMPINHA, D = *1,10* M, E = 0,05 M	UN		195,63
SINAPI-I	41622	TAMPA DE CONCRETO ARMADO PARA POCO, COM FURO E TAMPINHA, D = *1,35* M, E = 0,05 M	UN		339,29
SINAPI-I	41623	TAMPA DE CONCRETO ARMADO PARA POCO, COM FURO E TAMPINHA, D = 1,50 M, E = 0,05 M	UN		521,68
SINAPI-I	41624	TAMPA DE CONCRETO ARMADO PARA POCO, COM FURO E TAMPINHA, D = 2,00 M, E = 0,05 M	UN		978,15
SINAPI-I	41625	TAMPA DE CONCRETO ARMADO PARA POCO, COM FURO E TAMPINHA, D = 2,50 M, E = 0,05 M	UN		1.504,92
SINAPI-I	39352	TAMPA PARA CONDULETE, EM PVC, PARA TOMADA HEXAGONAL	UN		4,18
SINAPI-I	39346	TAMPA PARA CONDULETE, EM PVC, PARA 1 INTERRUPTOR	UN		4,18
SINAPI-I	39350	TAMPA PARA CONDULETE, EM PVC, PARA 1 MODULO RJ	UN		4,50
SINAPI-I	39351	TAMPA PARA CONDULETE, EM PVC, PARA 2 MODULOS RJ	UN		5,21
SINAPI-I	38837	TAMPAO / CAP, ROSCA MACHO, DN 1", PARA TUBO PEX PARA INST. AGUA QUENTE/FRIA	UN		7,53
SINAPI-I	38836	TAMPAO / CAP, ROSCA MACHO, DN 3/4", PARA TUBO PEX PARA INST. AGUA QUENTE/FRIA	UN		5,26
SINAPI-I	2666	TAMPAO / TERMINAL / PLUG, D = 1 1/4" , PARA DUTO CORRUGADO PEAD (CABEAMENTO SUBTERRANEO)	UN		7,99
SINAPI-I	2668	TAMPAO / TERMINAL / PLUG, D = 2" , PARA DUTO CORRUGADO PEAD (CABEAMENTO SUBTERRANEO)	UN		9,13
SINAPI-I	2664	TAMPAO / TERMINAL / PLUG, D = 3" , PARA DUTO CORRUGADO PEAD (CABEAMENTO SUBTERRANEO)	UN		13,46
SINAPI-I	2662	TAMPAO / TERMINAL / PLUG, D = 4" , PARA DUTO CORRUGADO PEAD (CABEAMENTO SUBTERRANEO)	UN		16,51
SINAPI-I	20964	TAMPAO COM CORRENTE, EM LATAO, ENGATE RAPIDO 1 1/2", PARA INSTALACAO PREDIAL DE COMBATE A INCENDIO	UN		111,67
SINAPI-I	10905	TAMPAO COM CORRENTE, EM LATAO, ENGATE RAPIDO 2 1/2", PARA INSTALACAO PREDIAL DE COMBATE A INCENDIO	UN		149,80
SINAPI-I	11289	TAMPAO FOFO ARTICULADO P/ REGISTRO, CLASSE A15 CARGA MAX 1,5 T, *200 X 200* MM	UN		99,23
SINAPI-I	11241	TAMPAO FOFO ARTICULADO P/ REGISTRO, CLASSE A15 CARGA MAXIMA 1,5 T, *400 X 400* MM	UN		248,09
SINAPI-I	11301	TAMPAO FOFO ARTICULADO, CLASSE B125 CARGA MAX 12,5 T, REDONDO, TAMPA 600 MM (COM INSCRICAO EM RELEVO DO TIPO DE REDE)	UN		629,09
SINAPI-I	21090	TAMPAO FOFO ARTICULADO, CLASSE D400 CARGA MAX 40 T, REDONDO, TAMPA 600 MM (COM INSCRICAO EM RELEVO DO TIPO DE REDE)	UN		770,86
SINAPI-I	11315	TAMPAO FOFO SIMPLES COM BASE / REQUADRO, CLASSE A15 CARGA MAX. 1,5 T, 300 X 300 MM (COM INSCRICAO EM RELEVO DO TIPO DE REDE)	UN		150,62
SINAPI-I	21071	TAMPAO FOFO SIMPLES COM BASE / REQUADRO, CLASSE A15 CARGA MAX. 1,5 T, 400 X 400 MM (COM INSCRICAO EM RELEVO DO TIPO DE REDE)	UN		230,37
SINAPI-I	14112	TAMPAO FOFO SIMPLES COM BASE / REQUADRO, CLASSE A15 CARGA MAX. 1,5 T, 400 X 600 MM (COM INSCRICAO EM RELEVO DO TIPO DE REDE)	UN		321,63
SINAPI-I	11316	TAMPAO FOFO SIMPLES COM BASE / REQUADRO, CLASSE B125 CARGA MAX. 12,5 T, REDONDO, TAMPA 500 MM (COM INSCRICAO EM RELEVO DO TIPO DE REDE)	UN		496,18
SINAPI-I	6243	TAMPAO FOFO SIMPLES COM BASE / REQUADRO, CLASSE B125 CARGA MAX. 12,5 T, REDONDO, TAMPA 600 MM (COM INSCRICAO EM RELEVO DO TIPO DE REDE)	UN		571,50
SINAPI-I	6240	TAMPAO FOFO SIMPLES COM BASE / REQUADRO, CLASSE D400 CARGA MAX. 40 T, REDONDO, TAMPA 600 MM, REDE PLUVIAL/ESGOTO (COM INSCRICAO EM RELEVO DO TIPO DE REDE)	UN		756,68
SINAPI-I	11296	TAMPAO FOFO SIMPLES COM BASE / REQUADRO, R-2, CLASSE A15 CARGA MAX. 1,5 T, 550 X 1100 MM (COM INSCRICAO EM RELEVO DO TIPO DE REDE)	UN		2.410,93
SINAPI-I	11299	TAMPAO FOFO SIMPLES COM BASE / REQUADRO, R-2, CLASSE A15 CARGA MAX. 1,5 T, 550 X 1100 MM (COM INSCRICAO EM RELEVO DO TIPO DE REDE)	UN		816,04
SINAPI-I	11688	TANQUE ACO INOXIDAVEL (ACO 304) COM ESFREGADOR E VALVULA, DE *50 X 40 X 22* CM	UN		566,95
SINAPI-I	37736	TANQUE DE ACO CARBONO NAO REVESTIDO, PARA TRANSPORTE DE AGUA COM CAPACIDADE DE 10 M3, COM BOMBA CENTRIFUGA POR TOMADA DE FORCA, VAZAO MAXIMA *75* M3/H (INCLUI MONTAGEM, NAO INCLUI CAMINHAO)	UN		82.950,00
SINAPI-I	37739	TANQUE DE ACO PARA TRANSPORTE DE AGUA COM CAPACIDADE DE 14 M3 (INCLUI MONTAGEM, NAO INCLUI CAMINHAO)	UN		102.092,30
SINAPI-I	37740	TANQUE DE ACO PARA TRANSPORTE DE AGUA COM CAPACIDADE DE 4 M3 (INCLUI MONTAGEM, NAO INCLUI CAMINHAO)	UN		58.259,19
SINAPI-I	37738	TANQUE DE ACO PARA TRANSPORTE DE AGUA COM CAPACIDADE DE 6 M3 (INCLUI MONTAGEM, NAO INCLUI CAMINHAO)	UN		69.217,47
SINAPI-I	37737	TANQUE DE ACO PARA TRANSPORTE DE AGUA COM CAPACIDADE DE 8 M3 (INCLUI MONTAGEM, NAO INCLUI CAMINHAO)	UN		55.068,81
SINAPI-I	25014	TANQUE DE ASFALTO ESTACIONARIO COM MACARICO, CAPACIDADE 20.000 L	UN		115.339,33
SINAPI-I	25013	TANQUE DE ASFALTO ESTACIONARIO COM SERPENTINA, CAPACIDADE 20.000 L	UN		120.887,83
SINAPI-I	14405	TANQUE DE ASFALTO ESTACIONARIO COM SERPENTINA, CAPACIDADE 30.000 L	UN		141.902,75
SINAPI-I	20271	TANQUE DE LOUCA BRANCA, COM COLUNA, *30* L	UN		560,80
SINAPI-I	10423	TANQUE DE LOUCA BRANCA, SUSPENSO, *20* L	UN		411,75
SINAPI-I	36790	TANQUE DUPLO EM MARMORE SINTETICO COM CUBA LISA E ESFREGADOR, *110 X 60* CM	UN		283,17
SINAPI-I	37589	TANQUE SIMPLES EM MARMORE SINTETICO COM COLUNA, CAPACIDADE *22* L, *60 X 46* CM	UN		346,96
SINAPI-I	11690	TANQUE SIMPLES EM MARMORE SINTETICO DE FIXAR NA PAREDE, CAPACIDADE *22* L, *60 X 46* CM	UN		184,31
SINAPI-I	20234	TANQUE SIMPLES EM MARMORE SINTETICO SUSPENSO, CAPACIDADE *38* L, *60 X 60* CM	UN		233,25
SINAPI-I	4763	TAQUEADOR OU TAQUEIRO (HORISTA)	H		19,07
SINAPI-I	41070	TAQUEADOR OU TAQUEIRO (MENSALISTA)	MES		3.352,80
SINAPI-I	44480	TARIFA "A" ENTRE 0 E 20M3 FORNECIMENTO D'AGUA	M3		17,40
SINAPI-I	11457	TARIETA LIVRE / OCUPADO PARA PORTA DE BANHEIRO, CORPO EM ZAMAC E ESPELHO EM LATAO	UN		43,50

FONTE	CÓDIGO	DESCRIÇÃO	UNIDADE	DESONERADO	NÃO DESONERADO
SINAPI-I	44073	TARUGO DELIMITADOR DE PROFUNDIDADE EM ESPUMA DE POLIETILENO DE BAIXA DENSIDADE 10 MM, CINZA	M		0,77
SINAPI-I	44253	TE CPVC, SOLDAVEL, 90 GRAUS, 114 MM, PARA AGUA QUENTE PREDIAL	UN		222,44
SINAPI-I	21121	TE CPVC, SOLDAVEL, 90 GRAUS, 15 MM, PARA AGUA QUENTE PREDIAL	UN		3,19
SINAPI-I	38010	TE CPVC, SOLDAVEL, 90 GRAUS, 22 MM, PARA AGUA QUENTE PREDIAL	UN		3,97
SINAPI-I	38011	TE CPVC, SOLDAVEL, 90 GRAUS, 28 MM, PARA AGUA QUENTE PREDIAL	UN		7,96
SINAPI-I	38012	TE CPVC, SOLDAVEL, 90 GRAUS, 35 MM, PARA AGUA QUENTE PREDIAL	UN		30,36
SINAPI-I	38013	TE CPVC, SOLDAVEL, 90 GRAUS, 42 MM, PARA AGUA QUENTE PREDIAL	UN		39,01
SINAPI-I	38014	TE CPVC, SOLDAVEL, 90 GRAUS, 54 MM, PARA AGUA QUENTE PREDIAL	UN		65,14
SINAPI-I	38015	TE CPVC, SOLDAVEL, 90 GRAUS, 73 MM, PARA AGUA QUENTE PREDIAL	UN		153,15
SINAPI-I	38016	TE CPVC, SOLDAVEL, 90 GRAUS, 89 MM, PARA AGUA QUENTE PREDIAL	UN		178,10
SINAPI-I	12741	TE DE COBRE (REF 611) SEM ANEL DE SOLDA, BOLSA X BOLSA X BOLSA, 104 MM	UN		1.315,65
SINAPI-I	12733	TE DE COBRE (REF 611) SEM ANEL DE SOLDA, BOLSA X BOLSA X BOLSA, 15 MM	UN		6,62
SINAPI-I	12734	TE DE COBRE (REF 611) SEM ANEL DE SOLDA, BOLSA X BOLSA X BOLSA, 22 MM	UN		14,11
SINAPI-I	12735	TE DE COBRE (REF 611) SEM ANEL DE SOLDA, BOLSA X BOLSA X BOLSA, 28 MM	UN		23,21
SINAPI-I	12736	TE DE COBRE (REF 611) SEM ANEL DE SOLDA, BOLSA X BOLSA X BOLSA, 35 MM	UN		53,06
SINAPI-I	12737	TE DE COBRE (REF 611) SEM ANEL DE SOLDA, BOLSA X BOLSA X BOLSA, 42 MM	UN		68,36
SINAPI-I	12738	TE DE COBRE (REF 611) SEM ANEL DE SOLDA, BOLSA X BOLSA X BOLSA, 54 MM	UN		135,11
SINAPI-I	12739	TE DE COBRE (REF 611) SEM ANEL DE SOLDA, BOLSA X BOLSA X BOLSA, 66 MM	UN		384,60
SINAPI-I	12740	TE DE COBRE (REF 611) SEM ANEL DE SOLDA, BOLSA X BOLSA X BOLSA, 79 MM	UN		601,73
SINAPI-I	6297	TE DE FERRO GALVANIZADO, DE 1 1/2"	UN		46,75
SINAPI-I	6296	TE DE FERRO GALVANIZADO, DE 1 1/4"	UN		36,90
SINAPI-I	6294	TE DE FERRO GALVANIZADO, DE 1/2"	UN		10,52
SINAPI-I	6323	TE DE FERRO GALVANIZADO, DE 1"	UN		24,11
SINAPI-I	6299	TE DE FERRO GALVANIZADO, DE 2 1/2"	UN		140,62
SINAPI-I	6298	TE DE FERRO GALVANIZADO, DE 2"	UN		74,06
SINAPI-I	6295	TE DE FERRO GALVANIZADO, DE 3/4"	UN		14,98
SINAPI-I	6322	TE DE FERRO GALVANIZADO, DE 3"	UN		188,34
SINAPI-I	6300	TE DE FERRO GALVANIZADO, DE 4"	UN		347,23
SINAPI-I	6321	TE DE FERRO GALVANIZADO, DE 5"	UN		495,99
SINAPI-I	6301	TE DE FERRO GALVANIZADO, DE 6"	UN		1.162,55
SINAPI-I	7105	TE DE INSPECAO, PVC, 100 X 75 MM, SERIE NORMAL PARA ESGOTO PREDIAL	UN		36,95
SINAPI-I	20183	TE DE INSPECAO, PVC, SERIE R, 100 X 75 MM, PARA ESGOTO PREDIAL	UN		45,53
SINAPI-I	38448	TE DE INSPECAO, PVC, SERIE R, 150 X 100 MM, PARA ESGOTO PREDIAL	UN		206,59
SINAPI-I	20182	TE DE INSPECAO, PVC, SERIE R, 75 X 75 MM, PARA ESGOTO PREDIAL	UN		26,47
SINAPI-I	7119	TE DE REDUCAO COM ROSCA, PVC, 90 GRAUS, 1 X 3/4", PARA AGUA FRIA PREDIAL	UN		12,44
SINAPI-I	7126	TE DE REDUCAO COM ROSCA, PVC, 90 GRAUS, 1 1/2" X 3/4", AGUA FRIA PREDIAL	UN		25,38
SINAPI-I	7120	TE DE REDUCAO COM ROSCA, PVC, 90 GRAUS, 3/4 X 1/2", PARA AGUA FRIA PREDIAL	UN		9,54
SINAPI-I	6319	TE DE REDUCAO DE FERRO GALVANIZADO, COM ROSCA BSP, DE 1 1/2" X 1"	UN		54,93
SINAPI-I	6304	TE DE REDUCAO DE FERRO GALVANIZADO, COM ROSCA BSP, DE 1 1/2" X 3/4"	UN		54,93
SINAPI-I	21116	TE DE REDUCAO DE FERRO GALVANIZADO, COM ROSCA BSP, DE 1 1/4" X 3/4"	UN		41,59
SINAPI-I	6320	TE DE REDUCAO DE FERRO GALVANIZADO, COM ROSCA BSP, DE 1" X 1/2"	UN		28,29
SINAPI-I	6303	TE DE REDUCAO DE FERRO GALVANIZADO, COM ROSCA BSP, DE 1" X 3/4"	UN		28,29
SINAPI-I	6308	TE DE REDUCAO DE FERRO GALVANIZADO, COM ROSCA BSP, DE 2 1/2" X 1 1/2"	UN		151,99
SINAPI-I	6317	TE DE REDUCAO DE FERRO GALVANIZADO, COM ROSCA BSP, DE 2 1/2" X 1 1/4"	UN		151,99
SINAPI-I	6307	TE DE REDUCAO DE FERRO GALVANIZADO, COM ROSCA BSP, DE 2 1/2" X 1"	UN		151,99
SINAPI-I	6309	TE DE REDUCAO DE FERRO GALVANIZADO, COM ROSCA BSP, DE 2 1/2" X 2"	UN		156,40
SINAPI-I	6318	TE DE REDUCAO DE FERRO GALVANIZADO, COM ROSCA BSP, DE 2" X 1 1/2"	UN		81,98
SINAPI-I	6306	TE DE REDUCAO DE FERRO GALVANIZADO, COM ROSCA BSP, DE 2" X 1 1/4"	UN		81,98
SINAPI-I	6305	TE DE REDUCAO DE FERRO GALVANIZADO, COM ROSCA BSP, DE 2" X 1"	UN		81,98
SINAPI-I	6302	TE DE REDUCAO DE FERRO GALVANIZADO, COM ROSCA BSP, DE 3/4" X 1/2"	UN		17,39
SINAPI-I	6312	TE DE REDUCAO DE FERRO GALVANIZADO, COM ROSCA BSP, DE 3" X 1 1/2"	UN		218,62
SINAPI-I	6311	TE DE REDUCAO DE FERRO GALVANIZADO, COM ROSCA BSP, DE 3" X 1 1/4"	UN		218,62
SINAPI-I	6310	TE DE REDUCAO DE FERRO GALVANIZADO, COM ROSCA BSP, DE 3" X 1"	UN		218,62
SINAPI-I	6314	TE DE REDUCAO DE FERRO GALVANIZADO, COM ROSCA BSP, DE 3" X 2 1/2"	UN		218,62
SINAPI-I	6313	TE DE REDUCAO DE FERRO GALVANIZADO, COM ROSCA BSP, DE 3" X 2"	UN		218,62
SINAPI-I	6315	TE DE REDUCAO DE FERRO GALVANIZADO, COM ROSCA BSP, DE 4" X 2"	UN		413,94
SINAPI-I	6316	TE DE REDUCAO DE FERRO GALVANIZADO, COM ROSCA BSP, DE 4" X 3"	UN		413,94
SINAPI-I	39324	TE DE REDUCAO, CPVC, 22 X 15 MM, PARA AGUA QUENTE PREDIAL	UN		4,15
SINAPI-I	39325	TE DE REDUCAO, CPVC, 28 X 22 MM, PARA AGUA QUENTE PREDIAL	UN		6,26
SINAPI-I	39326	TE DE REDUCAO, CPVC, 35 X 28 MM, PARA AGUA QUENTE PREDIAL	UN		22,45
SINAPI-I	39327	TE DE REDUCAO, CPVC, 42 X 35 MM, PARA AGUA QUENTE PREDIAL	UN		33,88
SINAPI-I	11378	TE DE REDUCAO, PVC PBA, BBB, JE, DN 100 X 50 / DE 110 X 60 MM, PARA REDE AGUA (NBR 10351)	UN		77,37
SINAPI-I	11379	TE DE REDUCAO, PVC PBA, BBB, JE, DN 100 X 75 / DE 110 X 85 MM, PARA REDE AGUA (NBR 10351)	UN		65,38
SINAPI-I	11493	TE DE REDUCAO, PVC PBA, BBB, JE, DN 75 X 50 / DE 85 X 60 MM, PARA REDE AGUA (NBR 10351)	UN		37,71
SINAPI-I	7106	TE DE REDUCAO, PVC, SOLDAVEL, 90 GRAUS, 110 MM X 60 MM, PARA AGUA FRIA PREDIAL	UN		157,03
SINAPI-I	7104	TE DE REDUCAO, PVC, SOLDAVEL, 90 GRAUS, 25 MM X 20 MM, PARA AGUA FRIA PREDIAL	UN		4,23
SINAPI-I	7136	TE DE REDUCAO, PVC, SOLDAVEL, 90 GRAUS, 32 MM X 25 MM, PARA AGUA FRIA PREDIAL	UN		7,37
SINAPI-I	7128	TE DE REDUCAO, PVC, SOLDAVEL, 90 GRAUS, 40 MM X 32 MM, PARA AGUA FRIA PREDIAL	UN		9,56
SINAPI-I	7108	TE DE REDUCAO, PVC, SOLDAVEL, 90 GRAUS, 50 MM X 20 MM, PARA AGUA FRIA PREDIAL	UN		9,54
SINAPI-I	7129	TE DE REDUCAO, PVC, SOLDAVEL, 90 GRAUS, 50 MM X 25 MM, PARA AGUA FRIA PREDIAL	UN		11,23
SINAPI-I	7130	TE DE REDUCAO, PVC, SOLDAVEL, 90 GRAUS, 50 MM X 32 MM, PARA AGUA FRIA PREDIAL	UN		16,31
SINAPI-I	7131	TE DE REDUCAO, PVC, SOLDAVEL, 90 GRAUS, 50 MM X 40 MM, PARA AGUA FRIA PREDIAL	UN		19,95
SINAPI-I	7132	TE DE REDUCAO, PVC, SOLDAVEL, 90 GRAUS, 75 MM X 50 MM, PARA AGUA FRIA PREDIAL	UN		46,97
SINAPI-I	7133	TE DE REDUCAO, PVC, SOLDAVEL, 90 GRAUS, 85 MM X 60 MM, PARA AGUA FRIA PREDIAL	UN		108,54
SINAPI-I	37420	TE DE SERVICO INTEGRADO, EM POLIPROPILENO (PP), PARA TUBOS EM PEAD/PVC, 60 X 20 MM - LIGACAO PREDIAL DE AGUA	UN		40,33
SINAPI-I	37421	TE DE SERVICO INTEGRADO, EM POLIPROPILENO (PP), PARA TUBOS EM PEAD/PVC, 60 X 32 MM - LIGACAO PREDIAL DE AGUA	UN		55,12
SINAPI-I	37422	TE DE SERVICO INTEGRADO, EM POLIPROPILENO (PP), PARA TUBOS EM PEAD, 63 X 20 MM - LIGACAO PREDIAL DE AGUA	UN		51,59
SINAPI-I	37443	TE DE SERVICO, PEAD PE 100, DE 125 X 20 MM, PARA ELETROFUSAO	UN		191,41
SINAPI-I	37444	TE DE SERVICO, PEAD PE 100, DE 125 X 32 MM, PARA ELETROFUSAO	UN		194,65
SINAPI-I	37445	TE DE SERVICO, PEAD PE 100, DE 125 X 63 MM, PARA ELETROFUSAO	UN		295,04
SINAPI-I	37446	TE DE SERVICO, PEAD PE 100, DE 200 X 20 MM, PARA ELETROFUSAO	UN		321,64
SINAPI-I	37447	TE DE SERVICO, PEAD PE 100, DE 200 X 32 MM, PARA ELETROFUSAO	UN		326,68
SINAPI-I	37448	TE DE SERVICO, PEAD PE 100, DE 200 X 63 MM, PARA ELETROFUSAO	UN		448,09
SINAPI-I	37440	TE DE SERVICO, PEAD PE 100, DE 63 X 20 MM, PARA ELETROFUSAO	UN		151,92
SINAPI-I	37441	TE DE SERVICO, PEAD PE 100, DE 63 X 32 MM, PARA ELETROFUSAO	UN		151,92
SINAPI-I	37442	TE DE SERVICO, PEAD PE 100, DE 63 X 63 MM, PARA ELETROFUSAO	UN		182,98
SINAPI-I	38017	TE DE TRANSICAO, CPVC, SOLDAVEL, 15 MM X 1/2", PARA AGUA QUENTE	UN		8,49
SINAPI-I	38018	TE DE TRANSICAO, CPVC, SOLDAVEL, 22 MM X 1/2", PARA AGUA QUENTE	UN		9,54
SINAPI-I	39895	TE DUPLA CURVA BRONZE/LATAO (REF 764) SEM ANEL DE SOLDA, ROSCA F X BOLSA X ROSCA F, 1/2" X 15 X 1/2"	UN		47,79
SINAPI-I	39896	TE DUPLA CURVA BRONZE/LATAO (REF 764) SEM ANEL DE SOLDA, ROSCA F X BOLSA X ROSCA F, 3/4" X 22 X 3/4"	UN		70,05
SINAPI-I	38873	TE METALICO, PARA CONEXAO COM ANEL DESLIZANTE, DN 16 MM, EM TUBO PEX PARA INST. AGUA QUENTE/FRIA	UN		14,35
SINAPI-I	38874	TE METALICO, PARA CONEXAO COM ANEL DESLIZANTE, DN 20 MM, EM TUBO PEX PARA INST. AGUA QUENTE/FRIA	UN		18,17
SINAPI-I	38875	TE METALICO, PARA CONEXAO COM ANEL DESLIZANTE, DN 25 MM, EM TUBO PEX PARA INST. AGUA QUENTE/FRIA	UN		28,80
SINAPI-I	38876	TE METALICO, PARA CONEXAO COM ANEL DESLIZANTE, DN 32 MM, EM TUBO PEX PARA INST. AGUA QUENTE/FRIA	UN		38,70
SINAPI-I	39000	TE MISTURADOR COM INSERTO METALICO, FEMEA, PPR, DN 25 MM X 3/4", PARA AGUA QUENTE E FRIA PREDIAL	UN		29,79
SINAPI-I	38674	TE MISTURADOR DE TRANSICAO, CPVC, COM ROSCA, 22 MM X 3/4", PARA AGUA QUENTE	UN		28,57
SINAPI-I	38019	TE MISTURADOR, CPVC, SOLDAVEL, 15 MM, PARA AGUA QUENTE	UN		6,04
SINAPI-I	38020	TE MISTURADOR, CPVC, SOLDAVEL, 22 MM, PARA AGUA QUENTE	UN		7,44
SINAPI-I	38454	TE MISTURADOR, PPR, F/M/M, DN 20 X 20 MM, PARA AGUA QUENTE PREDIAL	UN		11,17

FONTE	CÓDIGO	DESCRIÇÃO	UNIDADE	DESONERADO	NÃO DESONERADO
SINAPI-H	38455	TE MISTURADOR, PPR, F/M/M, DN 25 X 25 MM, PARA AGUA QUENTE PREDIAL	UN		14,95
SINAPI-H	38462	TE NORMAL, PPR, F/F/F, SOLDAVEL, 90 GRAUS, DN 110 X 110 X 110 MM, PARA AGUA QUENTE PREDIAL	UN		241,08
SINAPI-H	36362	TE NORMAL, PPR, F/F/F, SOLDAVEL, 90 GRAUS, DN 20 X 20 X 20 MM, PARA AGUA QUENTE PREDIAL	UN		3,33
SINAPI-H	36298	TE NORMAL, PPR, F/F/F, SOLDAVEL, 90 GRAUS, DN 25 X 25 X 25 MM, PARA AGUA QUENTE PREDIAL	UN		2,86
SINAPI-H	38456	TE NORMAL, PPR, F/F/F, SOLDAVEL, 90 GRAUS, DN 32 X 32 X 32 MM, PARA AGUA QUENTE PREDIAL	UN		7,13
SINAPI-H	38457	TE NORMAL, PPR, F/F/F, SOLDAVEL, 90 GRAUS, DN 40 X 40 X 40 MM, PARA AGUA QUENTE PREDIAL	UN		12,99
SINAPI-H	38458	TE NORMAL, PPR, F/F/F, SOLDAVEL, 90 GRAUS, DN 50 X 50 X 50 MM, PARA AGUA QUENTE PREDIAL	UN		25,02
SINAPI-H	38459	TE NORMAL, PPR, F/F/F, SOLDAVEL, 90 GRAUS, DN 63 X 63 X 63 MM, PARA AGUA QUENTE PREDIAL	UN		39,34
SINAPI-H	38460	TE NORMAL, PPR, F/F/F, SOLDAVEL, 90 GRAUS, DN 75 X 75 X 75 MM, PARA AGUA QUENTE PREDIAL	UN		84,39
SINAPI-H	38461	TE NORMAL, PPR, F/F/F, SOLDAVEL, 90 GRAUS, DN 90 X 90 X 90 MM, PARA AGUA QUENTE PREDIAL	UN		113,25
SINAPI-H	7094	TE PVC ROSCAVEL 90 GRAUS, 1", PARA AGUA FRIA PREDIAL	UN		13,82
SINAPI-H	7116	TE PVC SOLDAVEL, BBB, 90 GRAUS, DN 40 MM, PARA ESGOTO SECUNDARIO PREDIAL	UN		3,31
SINAPI-H	7118	TE PVC, ROSCAVEL, 90 GRAUS, 1 1/2", AGUA FRIA PREDIAL	UN		28,41
SINAPI-H	7098	TE PVC, ROSCAVEL, 90 GRAUS, 1 1/2", AGUA FRIA PREDIAL	UN		4,22
SINAPI-H	7110	TE PVC, ROSCAVEL, 90 GRAUS, 2", AGUA FRIA PREDIAL	UN		54,02
SINAPI-H	7123	TE PVC, ROSCAVEL, 90 GRAUS, 3/4", AGUA FRIA PREDIAL	UN		5,11
SINAPI-H	7121	TE PVC, SOLDAVEL, COM BUCHA DE LATAO NA BOLSA CENTRAL, 90 GRAUS, 20 MM X 1/2", PARA AGUA FRIA PREDIAL	UN		10,10
SINAPI-H	7137	TE PVC, SOLDAVEL, COM BUCHA DE LATAO NA BOLSA CENTRAL, 90 GRAUS, 25 MM X 1/2", PARA AGUA FRIA PREDIAL	UN		11,03
SINAPI-H	7122	TE PVC, SOLDAVEL, COM BUCHA DE LATAO NA BOLSA CENTRAL, 90 GRAUS, 25 MM X 3/4", PARA AGUA FRIA PREDIAL	UN		12,15
SINAPI-H	7114	TE PVC, SOLDAVEL, COM BUCHA DE LATAO NA BOLSA CENTRAL, 90 GRAUS, 32 MM X 3/4", PARA AGUA FRIA PREDIAL	UN		14,13
SINAPI-H	7109	TE PVC, SOLDAVEL, COM ROSCA NA BOLSA CENTRAL, 90 GRAUS, 20 MM X 1/2", PARA AGUA FRIA PREDIAL	UN		2,80
SINAPI-H	7135	TE PVC, SOLDAVEL, COM ROSCA NA BOLSA CENTRAL, 90 GRAUS, 25 MM X 1/2", PARA AGUA FRIA PREDIAL	UN		5,73
SINAPI-H	37947	TE PVC, SOLDAVEL, COM ROSCA NA BOLSA CENTRAL, 90 GRAUS, 25 MM X 3/4", PARA AGUA FRIA PREDIAL	UN		4,66
SINAPI-H	7103	TE PVC, SOLDAVEL, COM ROSCA NA BOLSA CENTRAL, 90 GRAUS, 32 MM X 3/4", PARA AGUA FRIA PREDIAL	UN		15,19
SINAPI-H	40419	TE RANHURADO EM FERRO FUNDIDO, DN 50 (2")	UN		36,95
SINAPI-H	40420	TE RANHURADO EM FERRO FUNDIDO, DN 65 (2 1/2")	UN		53,91
SINAPI-H	40421	TE RANHURADO EM FERRO FUNDIDO, DN 80 (3")	UN		57,39
SINAPI-H	38905	TE ROSCA FEMEA, METALICO, PARA CONEXAO COM ANEL DESLIZANTE, DN 16 MM X 1/2", EM TUBO PEX PARA INST. AGUA QUENTE/FRIA	UN		18,57
SINAPI-H	38907	TE ROSCA FEMEA, METALICO, PARA CONEXAO COM ANEL DESLIZANTE, DN 20 MM X 1/2", EM TUBO PEX PARA INST. AGUA QUENTE/FRIA	UN		17,90
SINAPI-H	38910	TE ROSCA FEMEA, METALICO, PARA CONEXAO COM ANEL DESLIZANTE, DN 25 MM X 3/4", EM TUBO PEX PARA INST. AGUA QUENTE/FRIA	UN		20,94
SINAPI-H	11655	TE SANITARIO DE REDUCAO, PVC, DN 100 X 50 MM, SERIE NORMAL, PARA ESGOTO PREDIAL	UN		15,31
SINAPI-H	11656	TE SANITARIO DE REDUCAO, PVC, DN 100 X 75 MM, SERIE NORMAL PARA ESGOTO PREDIAL	UN		17,58
SINAPI-H	7091	TE SANITARIO, PVC, DN 100 X 100 MM, SERIE NORMAL, PARA ESGOTO PREDIAL	UN		14,40
SINAPI-H	37948	TE SANITARIO, PVC, DN 40 X 40 MM, SERIE NORMAL, PARA ESGOTO PREDIAL	UN		3,33
SINAPI-H	7097	TE SANITARIO, PVC, DN 50 X 50 MM, SERIE NORMAL, PARA ESGOTO PREDIAL	UN		6,76
SINAPI-H	11658	TE SANITARIO, PVC, DN 75 X 75 MM, SERIE NORMAL PARA ESGOTO PREDIAL	UN		14,95
SINAPI-H	7146	TE SOLDAVEL, PVC, 90 GRAUS, 110 MM, PARA AGUA FRIA PREDIAL (NBR 5648)	UN		184,91
SINAPI-H	7138	TE SOLDAVEL, PVC, 90 GRAUS, 20 MM, PARA AGUA FRIA PREDIAL (NBR 5648)	UN		1,17
SINAPI-H	7139	TE SOLDAVEL, PVC, 90 GRAUS, 25 MM, PARA AGUA FRIA PREDIAL (NBR 5648)	UN		1,33
SINAPI-H	7140	TE SOLDAVEL, PVC, 90 GRAUS, 32 MM, PARA AGUA FRIA PREDIAL (NBR 5648)	UN		4,16
SINAPI-H	7141	TE SOLDAVEL, PVC, 90 GRAUS, 40 MM, PARA AGUA FRIA PREDIAL (NBR 5648)	UN		10,17
SINAPI-H	7143	TE SOLDAVEL, PVC, 90 GRAUS, 60 MM, PARA AGUA FRIA PREDIAL (NBR 5648)	UN		34,14
SINAPI-H	7144	TE SOLDAVEL, PVC, 90 GRAUS, 75 MM, PARA AGUA FRIA PREDIAL (NBR 5648)	UN		63,33
SINAPI-H	7145	TE SOLDAVEL, PVC, 90 GRAUS, 85 MM, PARA AGUA FRIA PREDIAL (NBR 5648)	UN		86,11
SINAPI-H	7142	TE SOLDAVEL, PVC, 90 GRAUS, 50 MM, PARA AGUA FRIA PREDIAL (NBR 5648)	UN		10,63
SINAPI-H	3593	TE 45 GRAUS DE FERRO GALVANIZADO, COM ROSCA BSP, DE 1 1/2"	UN		101,47
SINAPI-H	3588	TE 45 GRAUS DE FERRO GALVANIZADO, COM ROSCA BSP, DE 1 1/4"	UN		78,21
SINAPI-H	3585	TE 45 GRAUS DE FERRO GALVANIZADO, COM ROSCA BSP, DE 1 1/2"	UN		24,16
SINAPI-H	3587	TE 45 GRAUS DE FERRO GALVANIZADO, COM ROSCA BSP, DE 1"	UN		48,53
SINAPI-H	3590	TE 45 GRAUS DE FERRO GALVANIZADO, COM ROSCA BSP, DE 2 1/2"	UN		288,11
SINAPI-H	3589	TE 45 GRAUS DE FERRO GALVANIZADO, COM ROSCA BSP, DE 2"	UN		154,64
SINAPI-H	3586	TE 45 GRAUS DE FERRO GALVANIZADO, COM ROSCA BSP, DE 3/4"	UN		31,64
SINAPI-H	3592	TE 45 GRAUS DE FERRO GALVANIZADO, COM ROSCA BSP, DE 3"	UN		455,41
SINAPI-H	3591	TE 45 GRAUS DE FERRO GALVANIZADO, COM ROSCA BSP, DE 4"	UN		730,05
SINAPI-H	40396	TE 90 GRAUS EM ACO CARBONO, SOLDAVEL, PRESSAO 3.000 LBS, DN 1 1/2"	UN		142,06
SINAPI-H	40395	TE 90 GRAUS EM ACO CARBONO, SOLDAVEL, PRESSAO 3.000 LBS, DN 1 1/4"	UN		109,02
SINAPI-H	40392	TE 90 GRAUS EM ACO CARBONO, SOLDAVEL, PRESSAO 3.000 LBS, DN 1/2"	UN		35,08
SINAPI-H	40394	TE 90 GRAUS EM ACO CARBONO, SOLDAVEL, PRESSAO 3.000 LBS, DN 1"	UN		70,98
SINAPI-H	40398	TE 90 GRAUS EM ACO CARBONO, SOLDAVEL, PRESSAO 3.000 LBS, DN 2 1/2"	UN		455,76
SINAPI-H	40397	TE 90 GRAUS EM ACO CARBONO, SOLDAVEL, PRESSAO 3.000 LBS, DN 2"	UN		233,40
SINAPI-H	40393	TE 90 GRAUS EM ACO CARBONO, SOLDAVEL, PRESSAO 3.000 LBS, DN 3/4"	UN		45,18
SINAPI-H	40399	TE 90 GRAUS EM ACO CARBONO, SOLDAVEL, PRESSAO 3.000 LBS, DN 3"	UN		745,61
SINAPI-H	39322	TE, PLASTICO, DN 16 MM, PARA CONEXAO COM CRIMPAGEM, EM TUBO PEX PARA INST. AGUA QUENTE/FRIA	UN		8,83
SINAPI-H	39289	TE, PLASTICO, DN 20 MM, PARA CONEXAO COM CRIMPAGEM, EM TUBO PEX PARA INST. AGUA QUENTE/FRIA	UN		16,46
SINAPI-H	39290	TE, PLASTICO, DN 25 MM, PARA CONEXAO COM CRIMPAGEM, EM TUBO PEX PARA INST. AGUA QUENTE/FRIA	UN		27,80
SINAPI-H	39291	TE, PLASTICO, DN 32 MM, PARA CONEXAO COM CRIMPAGEM, EM TUBO PEX PARA INST. AGUA QUENTE/FRIA	UN		30,74
SINAPI-H	41892	TE, PVC PBA, BBB, 90 GRAUS, DN 100 / DE 110 MM, PARA REDE AGUA (NBR 10351)	UN		97,36
SINAPI-H	7048	TE, PVC PBA, BBB, 90 GRAUS, DN 50 / DE 60 MM, PARA REDE AGUA (NBR 10351)	UN		21,01
SINAPI-H	7088	TE, PVC PBA, BBB, 90 GRAUS, DN 75 / DE 85 MM, PARA REDE AGUA (NBR 10351)	UN		45,95
SINAPI-H	20179	TE, PVC, SERIE R, 100 X 100 MM, PARA ESGOTO PREDIAL	UN		39,41
SINAPI-H	20178	TE, PVC, SERIE R, 100 X 75 MM, PARA ESGOTO PREDIAL	UN		47,24
SINAPI-H	20180	TE, PVC, SERIE R, 150 X 100 MM, PARA ESGOTO PREDIAL	UN		77,97
SINAPI-H	20181	TE, PVC, SERIE R, 150 X 150 MM, PARA ESGOTO PREDIAL	UN		104,40
SINAPI-H	20177	TE, PVC, SERIE R, 75 X 75 MM, PARA ESGOTO PREDIAL	UN		25,82
SINAPI-H	7070	TE, PVC, 90 GRAUS, BBB, JE, DN 200 MM, PARA REDE COLETORA ESGOTO	UN		185,31
SINAPI-H	40945	TECNICO DE EDIFICACOES (HORISTA)	H		16,37
SINAPI-H	40946	TECNICO DE EDIFICACOES (MENSALISTA)	MES		2.879,49
SINAPI-H	7153	TECNICO EM LABORATORIO E CAMPO DE CONSTRUCAO CIVIL (HORISTA)	H		39,28
SINAPI-H	41089	TECNICO EM LABORATORIO E CAMPO DE CONSTRUCAO CIVIL (MENSALISTA)	MES		6.906,72
SINAPI-H	40943	TECNICO EM SEGURANCA DO TRABALHO (HORISTA)	H		42,42
SINAPI-H	40944	TECNICO EM SEGURANCA DO TRABALHO (MENSALISTA)	MES		7.457,28
SINAPI-H	6175	TECNICO EM SONDAGEM (HORISTA)	H		56,99
SINAPI-H	41092	TECNICO EM SONDAGEM (MENSALISTA)	MES		10.018,62
SINAPI-H	37712	TELA ARAME GALVANIZADO REVESTIDO COM POLIMERO, MALHA HEXAGONAL DUPLA TORCAO, 8 X 10 CM (ZN/AL REVESTIDO COM POLIMERO), FIO *2,4* MM	M2		63,05
SINAPI-H	34547	TELA DE ACO SOLDADA GALVANIZADA/ZINCADA PARA ALVENARIA, FIO D = *1,20 A 1,70* MM, MALHA 15 X 15 MM, (C X L) *50 X 12* CM	M		4,14
SINAPI-H	34548	TELA DE ACO SOLDADA GALVANIZADA/ZINCADA PARA ALVENARIA, FIO D = *1,20 A 1,70* MM, MALHA 15 X 15 MM, (C X L) *50 X 17,5* CM	M		6,79
SINAPI-H	34558	TELA DE ACO SOLDADA GALVANIZADA/ZINCADA PARA ALVENARIA, FIO D = *1,20 A 1,70* MM, MALHA 15 X 15 MM, (C X L) *50 X 10,5* CM	M		3,37
SINAPI-H	34550	TELA DE ACO SOLDADA GALVANIZADA/ZINCADA PARA ALVENARIA, FIO D = *1,20 A 1,70* MM, MALHA 15 X 15 MM, (C X L) *50 X 6* CM	M		1,79
SINAPI-H	34557	TELA DE ACO SOLDADA GALVANIZADA/ZINCADA PARA ALVENARIA, FIO D = *1,20 A 1,70* MM, MALHA 15 X 15 MM, (C X L) *50 X 7,5* CM	M		2,62
SINAPI-H	37411	TELA DE ACO SOLDADA GALVANIZADA/ZINCADA PARA ALVENARIA, FIO D = *1,24 MM, MALHA 25 X 25 MM	M2		19,17
SINAPI-H	39508	TELA DE ACO SOLDADA NERVURADA, CA-60, L-159, (1,69 KG/M2), DIAMETRO DO FIO = 4,5 MM, LARGURA = 2,45 M, ESPACAMENTO DA MALHA = 30 X 10 CM	M2		10,77

FORNEC	CÓDIGO	DESCRIÇÃO	UNIDADE	DESONERADO	NÃO DESONERADO
SINAPI-I	39507	TELA DE ACO SOLDADA NERVURADA, CA-60, Q-113, (1,8 KG/M2), DIAMETRO DO FIO = 3,8 MM, LARGURA = 2,45 M, ESPACAMENTO DA MALHA = 10 X 10 CM	M2		16,06
SINAPI-I	7155	TELA DE ACO SOLDADA NERVURADA, CA-60, Q-138, (2,20 KG/M2), DIAMETRO DO FIO = 4,2 MM, LARGURA = 2,45 M, ESPACAMENTO DA MALHA = 10 X 10 CM	M2		20,62
SINAPI-I	42406	TELA DE ACO SOLDADA NERVURADA, CA-60, Q-159, (2,52 KG/M2), DIAMETRO DO FIO = 4,5 MM, LARGURA = 2,45 M, ESPACAMENTO DA MALHA = 10 X 10 CM	M2		23,65
SINAPI-I	7156	TELA DE ACO SOLDADA NERVURADA, CA-60, Q-196, (3,11 KG/M2), DIAMETRO DO FIO = 5,0 MM, LARGURA = 2,45 M, ESPACAMENTO DA MALHA = 10 X 10 CM	M2		29,59
SINAPI-I	43127	TELA DE ACO SOLDADA NERVURADA, CA-60, Q-283 (4,48 KG/M2), DIAMETRO DO FIO = 6,0 MM, LARGURA = 2,45 X 6,00 M DE COMPRIMENTO, ESPACAMENTO DA MALHA = 10 X 10 CM	M2		42,35
SINAPI-I	10917	TELA DE ACO SOLDADA NERVURADA, CA-60, Q-61, (0,97 KG/M2), DIAMETRO DO FIO = 3,4 MM, LARGURA = 2,45 M, ESPACAMENTO DA MALHA = 15 X 15 CM	M2		8,94
SINAPI-I	21141	TELA DE ACO SOLDADA NERVURADA, CA-60, Q-92, (1,48 KG/M2), DIAMETRO DO FIO = 4,2 MM, LARGURA = 2,45 X 60 M DE COMPRIMENTO, ESPACAMENTO DA MALHA = 15 X 15 CM	M2		13,84
SINAPI-I	39509	TELA DE ACO SOLDADA NERVURADA, CA-60, T-196, (2,11 KG/M2), DIAMETRO DO FIO = 5,0 MM, LARGURA = 2,45 M, ESPACAMENTO DA MALHA = 30 X 10 CM	M2		13,31
SINAPI-I	44529	TELA DE ANIAGEM (JUTA)	M2		24,02
SINAPI-I	7167	TELA DE ARAME GALVANIZADA QUADRANGULAR / LOSANGULAR, FIO 2,11 MM (14 BWG), MALHA 5 X 5 CM, H = 2 M	M2		24,07
SINAPI-I	10928	TELA DE ARAME GALVANIZADA QUADRANGULAR / LOSANGULAR, FIO 2,11 MM (14 BWG), MALHA 8 X 8 CM, H = 2 M	M2		13,83
SINAPI-I	10933	TELA DE ARAME GALVANIZADA QUADRANGULAR / LOSANGULAR, FIO 2,77 MM (12 BWG), MALHA 10 X 10 CM, H = 2 M	M2		20,86
SINAPI-I	7158	TELA DE ARAME GALVANIZADA QUADRANGULAR / LOSANGULAR, FIO 2,77 MM (12 BWG), MALHA 5 X 5 CM, H = 2 M	M2		35,38
SINAPI-I	10927	TELA DE ARAME GALVANIZADA QUADRANGULAR / LOSANGULAR, FIO 2,77 MM (12 BWG), MALHA 8 X 8 CM, H = 2 M	M2		22,62
SINAPI-I	7162	TELA DE ARAME GALVANIZADA QUADRANGULAR / LOSANGULAR, FIO 3,4 MM (10 BWG), MALHA 5 X 5 CM, H = 2 M	M2		55,36
SINAPI-I	10932	TELA DE ARAME GALVANIZADA QUADRANGULAR / LOSANGULAR, FIO 4,19 MM (8 BWG), MALHA 5 X 5 CM, H = 2 M	M2		96,30
SINAPI-I	10937	TELA DE ARAME GALVANIZADA REVESTIDA EM PVC, QUADRANGULAR / LOSANGULAR, FIO 2,11 MM (14 BWG), BITOLA FINAL = *2,8* MM, MALHA *8 X 8* CM, H = 2 M	M2		24,75
SINAPI-I	10935	TELA DE ARAME GALVANIZADA REVESTIDA EM PVC, QUADRANGULAR / LOSANGULAR, FIO 2,77 MM (12 BWG), BITOLA FINAL = *3,8* MM, MALHA 7,5 X 7,5 CM, H = 2 M	M2		42,93
SINAPI-I	10931	TELA DE ARAME GALVANIZADA, HEXAGONAL, FIO 0,56 MM (24 BWG), MALHA 1/2", H = 1 M	M2		12,07
SINAPI-I	7164	TELA DE ARAME ONDULADA, FIO *2,77* MM (12 BWG), MALHA 5 X 5 CM, H = 2 M	M2		39,96
SINAPI-I	36887	TELA DE FIBRA DE VIDRO, ACABAMENTO ANTI-ALCALINO, MALHA 10 X 10 MM	M2		11,82
SINAPI-I	34630	TELA EM MALHA HEXAGONAL DE DUPLA TORCAO 8 X 10 CM (ZN/AL REVESTIDO COM POLIMERO), FIO 2,7 MM, COM GEOMANTA OU BIOMANTA, DIMENSOES 4,0 X 2,0 X 0,6 M, COM INCLINACAO DE 70 GRAUS, PARA SOLO REFORCADO	UN		1.024,74
SINAPI-I	7161	TELA EM METAL PARA ESTUQUE (DEPLOYE)	M2		4,97
SINAPI-I	7170	TELA FACHADEIRA EM POLIETILENO, ROLO DE 3 X 100 M (L X C), COR BRANCA, SEM LOGOMARCA - PARA PROTECAO DE OBRAS	M2		2,86
SINAPI-I	37524	TELA PLASTICA LARANJA, TIPO TAPUME PARA SINALIZACAO, MALHA RETANGULAR, ROLO 1.20 X 50 M (L X C)	M		2,61
SINAPI-I	37525	TELA PLASTICA TECIDA LISTRADA BRANCA E LARANJA, TIPO GUARDA CORPO, EM POLIETILENO MONOFILADO, ROLO 1,20 X 50 M (L X C)	M		3,57
SINAPI-I	36789	TELA CERAMICA TIPO AMERICANA, COMPRIMENTO DE *45* CM, RENDIMENTO DE *12* TELHAS/M2	UN		1,54
SINAPI-I	7173	TELA DE BARRO / CERAMICA, NAO ESMALTADA, TIPO COLONIAL, CANAL, PLAN, PAULISTA, COMPRIMENTO DE *44 A 50* CM, RENDIMENTO DE COBERTURA DE *26* TELHAS/M2	MIL		1.000,00
SINAPI-I	7175	TELA DE BARRO / CERAMICA, NAO ESMALTADA, TIPO ROMANA, AMERICANA, PORTUGUESA, FRANCESA, COMPRIMENTO DE *41* CM, RENDIMENTO DE *16* TELHAS/M2	UN		1,13
SINAPI-I	40741	TELA DE CONCRETO TIPO CLASSICA, COR CINZA, COMPRIMENTO DE *42* CM, RENDIMENTO DE *10* TELHAS/M2	UN		2,69
SINAPI-I	7184	TELA DE FIBRA DE VIDRO ONDULADA INCOLOR, E = 0,6 MM, DE *0,50 X 2,44* M	M2		52,54
SINAPI-I	34458	TELA DE FIBROCIMENTO E = 6 MM, DE 3,00 X 1,06 M (SEM AMIANTO)	UN		217,63
SINAPI-I	34464	TELA DE FIBROCIMENTO E = 6 MM, DE 4,10 X 1,06 M (SEM AMIANTO)	UN		323,95
SINAPI-I	34468	TELA DE FIBROCIMENTO E = 6 MM, DE 4,60 X 1,06 M (SEM AMIANTO)	UN		408,41
SINAPI-I	34473	TELA DE FIBROCIMENTO E = 8 MM, DE 3,00 X 1,06 M (SEM AMIANTO)	UN		247,75
SINAPI-I	34480	TELA DE FIBROCIMENTO E = 8 MM, DE 4,10 X 1,06 M (SEM AMIANTO)	UN		457,85
SINAPI-I	34486	TELA DE FIBROCIMENTO E = 8 MM, DE 4,60 X 1,06 M (SEM AMIANTO)	UN		542,08
SINAPI-I	7190	TELA DE FIBROCIMENTO ONDULADA E = 4 MM, DE 1,22 X 0,50 M (SEM AMIANTO)	UN		18,10
SINAPI-I	34417	TELA DE FIBROCIMENTO ONDULADA E = 4 MM, DE 2,13 X 0,50 M (SEM AMIANTO)	UN		28,96
SINAPI-I	7213	TELA DE FIBROCIMENTO ONDULADA E = 4 MM, DE 2,44 X 0,50 M (SEM AMIANTO)	M2		26,56
SINAPI-I	7195	TELA DE FIBROCIMENTO ONDULADA E = 6 MM, DE 1,53 X 1,10 M (SEM AMIANTO)	UN		77,98
SINAPI-I	7186	TELA DE FIBROCIMENTO ONDULADA E = 6 MM, DE 1,83 X 1,10 M (SEM AMIANTO)	UN		84,95
SINAPI-I	7194	TELA DE FIBROCIMENTO ONDULADA E = 6 MM, DE 2,44 X 1,10 M (SEM AMIANTO)	M2		39,17
SINAPI-I	7197	TELA DE FIBROCIMENTO ONDULADA E = 6 MM, DE 3,66 X 1,10 M (SEM AMIANTO)	UN		165,31
SINAPI-I	7192	TELA DE FIBROCIMENTO ONDULADA E = 8 MM, DE 1,53 X 1,10 M (SEM AMIANTO)	UN		148,11
SINAPI-I	7193	TELA DE FIBROCIMENTO ONDULADA E = 8 MM, DE 1,83 X 1,10 M (SEM AMIANTO)	UN		166,75
SINAPI-I	7189	TELA DE FIBROCIMENTO ONDULADA E = 8 MM, DE 2,44 X 1,10 M (SEM AMIANTO)	UN		193,78
SINAPI-I	34402	TELA DE FIBROCIMENTO ONDULADA E = 8 MM, DE 3,66 X 1,10 M (SEM AMIANTO)	UN		273,58
SINAPI-I	7245	TELA DE VIDRO TIPO FRANCESA, *39 X 23* CM	UN		28,88
SINAPI-I	34425	TELA ESTRUTURAL DE FIBROCIMENTO 1 ABA, DE 0,52 X 2,00 M (SEM AMIANTO)	UN		175,74
SINAPI-I	7223	TELA ESTRUTURAL DE FIBROCIMENTO 1 ABA, DE 0,52 X 2,50 M (SEM AMIANTO)	UN		195,85
SINAPI-I	7234	TELA ESTRUTURAL DE FIBROCIMENTO 1 ABA, DE 0,52 X 3,60 M (SEM AMIANTO)	UN		295,53
SINAPI-I	7224	TELA ESTRUTURAL DE FIBROCIMENTO 1 ABA, DE 0,52 X 4,00 M (SEM AMIANTO)	UN		360,03
SINAPI-I	7225	TELA ESTRUTURAL DE FIBROCIMENTO 1 ABA, DE 0,52 X 5,00 M (SEM AMIANTO)	UN		386,05
SINAPI-I	7226	TELA ESTRUTURAL DE FIBROCIMENTO 1 ABA, DE 0,52 X 5,50 M (SEM AMIANTO)	UN		411,97
SINAPI-I	7227	TELA ESTRUTURAL DE FIBROCIMENTO 1 ABA, DE 0,52 X 6,50 M (SEM AMIANTO)	UN		468,93
SINAPI-I	7212	TELA ESTRUTURAL DE FIBROCIMENTO 1 ABA, DE 0,52 X 7,20 M (SEM AMIANTO)	UN		515,24
SINAPI-I	7229	TELA ESTRUTURAL DE FIBROCIMENTO 2 ABAS, DE 1,00 X 3,00 M (SEM AMIANTO)	UN		326,59
SINAPI-I	7230	TELA ESTRUTURAL DE FIBROCIMENTO 2 ABAS, DE 1,00 X 4,60 M (SEM AMIANTO)	UN		543,71
SINAPI-I	7231	TELA ESTRUTURAL DE FIBROCIMENTO 2 ABAS, DE 1,00 X 6,00 M (SEM AMIANTO)	UN		771,31
SINAPI-I	7220	TELA ESTRUTURAL DE FIBROCIMENTO 2 ABAS, DE 1,00 X 7,40 M (SEM AMIANTO)	UN		952,10
SINAPI-I	34447	TELA ESTRUTURAL DE FIBROCIMENTO 2 ABAS, DE 1,00 X 8,20 M (SEM AMIANTO)	UN		1.064,58
SINAPI-I	7233	TELA ESTRUTURAL DE FIBROCIMENTO 2 ABAS, DE 1,00 X 9,20 M (SEM AMIANTO)	UN		1.221,24
SINAPI-I	40740	TELA GALVALUME COM ISOLAMENTO TERMOACUSTICO EM ESPUMA RIGIDA DE POLIURETANO (PU) INJETADO, ESPESSURA DE 30 MM, DENSIDADE DE 35 KG/M3, REVESTIMENTO EM TELHA TRAPEZOIDAL NAS DUAS FACES COM ESPESSURA DE 0,50 MM CADA, ACABAMENTO NATURAL (NAO INCLUI ACESSORIOS DE FIXACAO)	M2		158,41
SINAPI-I	25007	TELA ONDULADA EM ACO ZINCADO, ALTURA DE 17 MM, ESPESSURA DE 0,50 MM, LARGURA UTIL DE APROXIMADAMENTE 985 MM, SEM PINTURA	M2		45,33
SINAPI-I	43071	TELA TERMOISOLANTE REVESTIDA EM ACO GALVALUME, FACE SUPERIOR TRAPEZOIDAL E FACE INFERIOR PLANA (NAO INCLUI ACESSORIOS DE FIXACAO), REVEST COM ESPESSURA DE 0,50 MM, COM PRE-PINTURA DE COR BRANCA NAS DUAS FACES, NUCLEO EM POLIURETANO (PIR) COM ESPESSURA DE 50 MM	M2		178,37
SINAPI-I	39520	TELA TERMOISOLANTE REVESTIDA EM ACO GALVANIZADO, FACE SUPERIOR EM TELHA TRAPEZOIDAL E FACE INFERIOR EM CHAPA PLANA (SEM ACESSORIOS DE FIXACAO), REVESTIMENTO COM ESPESSURA DE 0,50 MM COM PRE-PINTURA NAS DUAS FACES, NUCLEO EM POLIESTIRENO (EPS) DE 30 MM	M2		145,52
SINAPI-I	39521	TELA TERMOISOLANTE REVESTIDA EM ACO GALVANIZADO, FACE SUPERIOR EM TELHA TRAPEZOIDAL E FACE INFERIOR EM CHAPA PLANA (SEM ACESSORIOS DE FIXACAO), REVESTIMENTO COM ESPESSURA DE 0,50 MM COM PRE-PINTURA NAS DUAS FACES, NUCLEO EM POLIESTIRENO (EPS) DE 50 MM	M2		150,28
SINAPI-I	39522	TELA TERMOISOLANTE REVESTIDA EM ACO GALVANIZADO, FACES SUPERIOR E INFERIOR EM TELHA TRAPEZOIDAL (SEM ACESSORIOS DE FIXACAO), REVESTIMENTO COM ESPESSURA DE 0,50 MM COM PRE-PINTURA NAS DUAS FACES, NUCLEO EM POLIESTIRENO (EPS) DE 50 MM	M2		155,18
SINAPI-I	7243	TELA TRAPEZOIDAL EM ACO ZINCADO, SEM PINTURA, ALTURA DE APROXIMADAMENTE 40 MM, ESPESSURA DE 0,50 MM E LARGURA UTIL DE 980 MM	M2		47,37
SINAPI-I	11067	TELA TRAPEZOIDAL EM ALUMINIO, ALTURA DE *38* MM E ESPESSURA DE 0,5 MM (LARGURA TOTAL DE 1056 MM E COMPRIMENTO DE 5000 MM)	UN		327,20
SINAPI-I	11068	TELA TRAPEZOIDAL EM ALUMINIO, ALTURA DE *38* MM E ESPESSURA DE 0,7 MM (LARGURA TOTAL DE 1056 MM E COMPRIMENTO DE 5000 MM)	UN		413,36

FONTE	CÓDIGO	DESCRIÇÃO	UNIDADE	DESONERADO	NÃO DESONERADO
SINAPI-I	7246	TELHA VIDRO TIPO CANAL OU COLONIAL, C = 46 A 50 CM	UN		31,90
SINAPI-I	41097	TELHADOR (MENSALISTA)	MES		3.312,94
SINAPI-I	12869	TELHADOR (HORISTA)	H		18,84
SINAPI-I	1574	TERMINAL A COMPRESSAO EM COBRE ESTANHADO PARA CABO 10 MM2, 1 FURO E 1 COMPRESSAO, PARA PARAFUSO DE FIXACAO M6	UN		1,50
SINAPI-I	1581	TERMINAL A COMPRESSAO EM COBRE ESTANHADO PARA CABO 120 MM2, 1 FURO E 1 COMPRESSAO, PARA PARAFUSO DE FIXACAO M12	UN		10,44
SINAPI-I	1575	TERMINAL A COMPRESSAO EM COBRE ESTANHADO PARA CABO 16 MM2, 1 FURO E 1 COMPRESSAO, PARA PARAFUSO DE FIXACAO M6	UN		1,79
SINAPI-I	1570	TERMINAL A COMPRESSAO EM COBRE ESTANHADO PARA CABO 2,5 MM2, 1 FURO E 1 COMPRESSAO, PARA PARAFUSO DE FIXACAO M5	UN		0,90
SINAPI-I	1576	TERMINAL A COMPRESSAO EM COBRE ESTANHADO PARA CABO 25 MM2, 1 FURO E 1 COMPRESSAO, PARA PARAFUSO DE FIXACAO M8	UN		2,47
SINAPI-I	1577	TERMINAL A COMPRESSAO EM COBRE ESTANHADO PARA CABO 35 MM2, 1 FURO E 1 COMPRESSAO, PARA PARAFUSO DE FIXACAO M8	UN		2,79
SINAPI-I	1571	TERMINAL A COMPRESSAO EM COBRE ESTANHADO PARA CABO 4 MM2, 1 FURO E 1 COMPRESSAO, PARA PARAFUSO DE FIXACAO M5	UN		1,17
SINAPI-I	1578	TERMINAL A COMPRESSAO EM COBRE ESTANHADO PARA CABO 50 MM2, 1 FURO E 1 COMPRESSAO, PARA PARAFUSO DE FIXACAO M8	UN		4,84
SINAPI-I	1573	TERMINAL A COMPRESSAO EM COBRE ESTANHADO PARA CABO 6 MM2, 1 FURO E 1 COMPRESSAO, PARA PARAFUSO DE FIXACAO M6	UN		1,39
SINAPI-I	1579	TERMINAL A COMPRESSAO EM COBRE ESTANHADO PARA CABO 70 MM2, 1 FURO E 1 COMPRESSAO, PARA PARAFUSO DE FIXACAO M10	UN		6,03
SINAPI-I	1580	TERMINAL A COMPRESSAO EM COBRE ESTANHADO PARA CABO 95 MM2, 1 FURO E 1 COMPRESSAO, PARA PARAFUSO DE FIXACAO M12	UN		7,43
SINAPI-I	39321	TERMINAL DE VENTILACAO, 100 MM, SERIE NORMAL, ESGOTO PREDIAL	UN		19,75
SINAPI-I	39319	TERMINAL DE VENTILACAO, 50 MM, SERIE NORMAL, ESGOTO PREDIAL	UN		8,22
SINAPI-I	39320	TERMINAL DE VENTILACAO, 75 MM, SERIE NORMAL, ESGOTO PREDIAL	UN		15,80
SINAPI-I	1591	TERMINAL METALICO A PRESSAO PARA 1 CABO DE 120 MM2, COM 1 FURO DE FIXACAO	UN		23,03
SINAPI-I	1547	TERMINAL METALICO A PRESSAO PARA 1 CABO DE 150 A 185 MM2, COM 2 FURUS PARA FIXACAO	UN		120,70
SINAPI-I	38196	TERMINAL METALICO A PRESSAO PARA 1 CABO DE 150 MM2, COM 1 FURO DE FIXACAO	UN		23,50
SINAPI-I	1543	TERMINAL METALICO A PRESSAO PARA 1 CABO DE 16 A 25 MM2, COM 2 FURUS PARA FIXACAO	UN		24,98
SINAPI-I	1585	TERMINAL METALICO A PRESSAO PARA 1 CABO DE 16 MM2, COM 1 FURO DE FIXACAO	UN		4,84
SINAPI-I	1593	TERMINAL METALICO A PRESSAO PARA 1 CABO DE 185 MM2, COM 1 FURO DE FIXACAO	UN		25,69
SINAPI-I	11838	TERMINAL METALICO A PRESSAO PARA 1 CABO DE 240 MM2, COM 1 FURO DE FIXACAO	UN		33,90
SINAPI-I	1594	TERMINAL METALICO A PRESSAO PARA 1 CABO DE 25 A 35 MM2, COM 2 FURUS PARA FIXACAO	UN		34,27
SINAPI-I	1586	TERMINAL METALICO A PRESSAO PARA 1 CABO DE 25 MM2, COM 1 FURO DE FIXACAO	UN		6,12
SINAPI-I	11839	TERMINAL METALICO A PRESSAO PARA 1 CABO DE 300 MM2, COM 1 FURO DE FIXACAO	UN		49,32
SINAPI-I	1587	TERMINAL METALICO A PRESSAO PARA 1 CABO DE 35 MM2, COM 1 FURO DE FIXACAO	UN		6,23
SINAPI-I	1545	TERMINAL METALICO A PRESSAO PARA 1 CABO DE 50 A 70 MM2, COM 2 FURUS PARA FIXACAO	UN		59,19
SINAPI-I	1588	TERMINAL METALICO A PRESSAO PARA 1 CABO DE 50 MM2, COM 1 FURO DE FIXACAO	UN		8,55
SINAPI-I	1535	TERMINAL METALICO A PRESSAO PARA 1 CABO DE 6 A 10 MM2, COM 1 FURO DE FIXACAO	UN		4,93
SINAPI-I	1589	TERMINAL METALICO A PRESSAO PARA 1 CABO DE 70 MM2, COM 1 FURO DE FIXACAO	UN		8,82
SINAPI-I	1546	TERMINAL METALICO A PRESSAO PARA 1 CABO DE 95 A 120 MM2, COM 2 FURUS PARA FIXACAO	UN		99,88
SINAPI-I	1590	TERMINAL METALICO A PRESSAO PARA 1 CABO DE 95 MM2, COM 1 FURO DE FIXACAO	UN		15,53
SINAPI-I	1542	TERMINAL METALICO A PRESSAO 1 CABO, PARA CABOS DE 4 A 10 MM2, COM 2 FURUS PARA FIXACAO	UN		20,58
SINAPI-I	38415	TERMOFUSORA PARA TUBOS E CONEXOES EM PPR COM DIAMETROS DE 20 A 63 MM, POTENCIA DE 800 W, TENSAO 220 V	UN		982,48
SINAPI-I	38414	TERMOFUSORA PARA TUBOS E CONEXOES EM PPR COM DIAMETROS DE 75 A 110 MM, POTENCIA DE *1100* W, TENSAO 220 V	UN		1.378,92
SINAPI-I	38128	TERRA VEGETAL (ENSACADA)	KG		1,12
SINAPI-I	7253	TERRA VEGETAL (GRANEL)	M3		240,00
SINAPI-I	4806	TESTEIRA ANTIDERRAPANTE PARA PISO VINILICO *5 X 2,5* CM, E = 2 MM	M		17,68
SINAPI-I	34401	TUJOLO CERAMICO LAMINADO 5,5 X 11 X 23 CM (L X A X C)	UN		2,03
SINAPI-I	7260	TUJOLO CERAMICO MACICO APARENTE *6 X 12 X 24* CM (L X A X C)	UN		1,80
SINAPI-I	7256	TUJOLO CERAMICO MACICO APARENTE 2 FURUS, *6,5 X 10 X 20* CM (L X A X C)	UN		1,78
SINAPI-I	7258	TUJOLO CERAMICO MACICO COMUM *5 X 10 X 20* CM (L X A X C)	UN		0,73
SINAPI-I	34400	TUJOLO CERAMICO REFRATARIO 2,5 X 11,4 X 22,9 CM (L X A X C)	UN		3,12
SINAPI-I	10617	TUJOLO CERAMICO REFRATARIO 6,3 X 11,4 X 22,9 CM (L X A X C)	UN		5,97
SINAPI-I	4224	TIL CONDOMINIAL, PVC, DN 100 X 100 MM, PARA REDE COLETORA DE ESGOTO	UN		131,20
SINAPI-I	7271	TIL PARA LIGACAO PREDIAL, EM PVC, JE, BBB, DN 100 X 100 MM, PARA REDE COLETORA ESGOTO	UN		63,52
SINAPI-I	44326	TIL RADIAL, PVC, JE, BBB, DN 300 X 200 MM, PARA REDE COLETORA DE ESGOTO (NBR 10.569)	UN		1.371,84
SINAPI-I	154	TINTA / REVESTIMENTO A BASE DE RESINA EPOXI COM ALCATRAO, BICOMPONENTE	L		101,09
SINAPI-I	38121	TINTA A BASE DE RESINA ACRILICA EMULSIONADA EM AGUA, PARA SINALIZACAO HORIZONTAL VIARIA (NBR 13699:2012)	L		18,20
SINAPI-I	43776	TINTA A OLEO BRILHANTE, PARA MADEIRAS E METAIS	L		27,25
SINAPI-I	7343	TINTA ACRILICA A BASE DE SOLVENTE, PARA SINALIZACAO HORIZONTAL VIARIA (NBR 11862)	L		16,10
SINAPI-I	7348	TINTA ACRILICA PREMIUM PARA PISO	L		21,93
SINAPI-I	7313	TINTA ASFALTICA IMPERMEABILIZANTE DILUIDA EM SOLVENTE, PARA MATERIAIS CIMENTICIOS, METAL E MADEIRA	L		21,95
SINAPI-I	7319	TINTA ASFALTICA IMPERMEABILIZANTE DISPERSA EM AGUA, PARA MATERIAIS CIMENTICIOS	L		12,56
SINAPI-I	7314	TINTA BORRACHA CLORADA, ACABAMENTO SEMBRILHO, QUALQUER COR	L		72,09
SINAPI-I	7304	TINTA EPOXI BASE AGUA PREMIUM, BRANCA	L		80,75
SINAPI-I	43649	TINTA ESMALTE BASE AGUA PREMIUM ACETINADO	L		41,76
SINAPI-I	43650	TINTA ESMALTE BASE AGUA PREMIUM BRILHANTE	L		39,46
SINAPI-I	7311	TINTA ESMALTE SINTETICO PREMIUM ACETINADO	L		40,43
SINAPI-I	7292	TINTA ESMALTE SINTETICO PREMIUM BRILHANTE	L		39,14
SINAPI-I	7293	TINTA ESMALTE SINTETICO PREMIUM DE DUPLA ACAO GRAFITE FOSCO PARA SUPERFICIES METALICAS FERROSAS	L		43,30
SINAPI-I	7306	TINTA ESMALTE SINTETICO PREMIUM DE EFEITO PROTETOR DE SUPERFICIE METALICA ALUMINIO	L		47,79
SINAPI-I	7288	TINTA ESMALTE SINTETICO PREMIUM FOSCO	L		39,68
SINAPI-I	43625	TINTA ESMALTE SINTETICO STANDARD ACETINADO	L		32,04
SINAPI-I	43647	TINTA ESMALTE SINTETICO STANDARD BRILHANTE	L		29,10
SINAPI-I	43648	TINTA ESMALTE SINTETICO STANDARD FOSCO	L		28,08
SINAPI-I	35693	TINTA LATEX ACRILICA ECONOMICA, COR BRANCA	L		13,64
SINAPI-I	7356	TINTA LATEX ACRILICA PREMIUM, COR BRANCO FOSCO	L		32,70
SINAPI-I	35692	TINTA LATEX ACRILICA STANDARD, COR BRANCA	L		21,40
SINAPI-I	43624	TINTA LATEX ACRILICA SUPER PREMIUM, COR BRANCO FOSCO	L		39,85
SINAPI-I	7342	TINTA MINERAL IMPERMEAVEL EM PO, BRANCA	KG		2,41
SINAPI-I	7350	TINTA/RESINA ACRILICA PREMIUM PARA CERAMICA, PEDRAS E OUTROS	L		47,20
SINAPI-I	39574	TIRANTE COM ELO, EM ARAME GALVANIZADO RIGIDO, NUMERO 10, COMPRIMENTO 2000 MM, PARA PENDURAL DE FORRO REMOVIVEL	UN		7,31
SINAPI-I	11060	TIRANTE EM FERRO GALVANIZADO PARA CONTRAVENTAMENTO DE TELHA CANALETE 90, 1/4" X 400 MM	UN		58,33
SINAPI-I	37401	TOALHEIRO PLASTICO TIPO DISPENSER PARA PAPEL TOALHA INTERFOLHADO	UN		102,87
SINAPI-I	7525	TOMADA INDUSTRIAL DE EMBUTIR 3P+T 30 A, 440 V, COM TRAVA, COM PLACA	UN		47,91
SINAPI-I	7524	TOMADA INDUSTRIAL DE EMBUTIR 3P+T 30 A, 440 V, COM TRAVA, SEM PLACA	UN		45,14
SINAPI-I	38105	TOMADA PARA ANTENA DE TV, CABO COAXIAL DE 9 MM (APENAS MODULO)	UN		11,60
SINAPI-I	38084	TOMADA PARA ANTENA DE TV, CABO COAXIAL DE 9 MM, CONJUNTO MONTADO PARA EMBUTIR 4" X 2" (PLACA + SUPORTE + MODULO)	UN		16,47
SINAPI-I	38103	TOMADA RJ11, 2 FIOS (APENAS MODULO)	UN		17,41
SINAPI-I	38082	TOMADA RJ11, 2 FIOS, CONJUNTO MONTADO PARA EMBUTIR 4" X 2" (PLACA + SUPORTE + MODULO)	UN		21,45
SINAPI-I	38104	TOMADA RJ45, 8 FIOS, CAT 5E (APENAS MODULO)	UN		34,09
SINAPI-I	38083	TOMADA RJ45, 8 FIOS, CAT 5E, CONJUNTO MONTADO PARA EMBUTIR 4" X 2" (PLACA + SUPORTE + MODULO)	UN		37,85

FONTE	CÓDIGO	DESCRIÇÃO	UNIDADE	DESONERADO	NÃO DESONERADO
SINAPI-I	38101	TOMADA 2P+T 10A, 250V (APENAS MODULO)	UN		8,28
SINAPI-I	7528	TOMADA 2P+T 10A, 250V, CONJUNTO MONTADO PARA EMBUTIR 4" X 2" (PLACA + SUPORTE + MODULO)	UN		9,73
SINAPI-I	12147	TOMADA 2P+T 10A, 250V, CONJUNTO MONTADO PARA SOBREPOR 4" X 2" (CAIXA + MODULO)	UN		14,83
SINAPI-I	38075	TOMADA 2P+T 20A 250V, CONJUNTO MONTADO PARA EMBUTIR 4" X 2" (PLACA + SUPORTE + MODULO)	UN		16,85
SINAPI-I	38102	TOMADA 2P+T 20A, 250V (APENAS MODULO)	UN		10,59
SINAPI-I	38076	TOMADAS (2 MODULOS) 2P+T 10A, 250V, CONJUNTO MONTADO PARA EMBUTIR 4" X 2" (PLACA + SUPORTE + MODULOS)	UN		18,89
SINAPI-I	7592	TOPOGRAFO (HORISTA)	H		20,73
SINAPI-I	40820	TOPOGRAFO (MENSALISTA)	MES		3.644,35
SINAPI-I	11826	TORNEIRA DE BOIA BALAO METALICO, VAZAO TOTAL, PARA CAIXA D'AGUA, AGUA QUENTE, ROSCA 1/2", COM HASTE, TORNEIRA E BALAO METALICOS	UN		47,65
SINAPI-I	7606	TORNEIRA DE BOIA BALAO METALICO, VAZAO TOTAL, PARA CAIXA D'AGUA, AGUA QUENTE, ROSCA 3/4", COM HASTE, TORNEIRA E BALAO METALICOS	UN		57,30
SINAPI-I	11763	TORNEIRA DE BOIA CONVENCIONAL PARA CAIXA D'AGUA, AGUA FRIA, 1.1/2", COM HASTE E TORNEIRA METALICOS E BALAO PLASTICO	UN		125,14
SINAPI-I	11764	TORNEIRA DE BOIA CONVENCIONAL PARA CAIXA D'AGUA, AGUA FRIA, 1.1/4", COM HASTE E TORNEIRA METALICOS E BALAO PLASTICO	UN		102,67
SINAPI-I	11829	TORNEIRA DE BOIA CONVENCIONAL PARA CAIXA D'AGUA, AGUA FRIA, 1/2", COM HASTE E TORNEIRA METALICOS E BALAO PLASTICO	UN		24,81
SINAPI-I	11830	TORNEIRA DE BOIA CONVENCIONAL PARA CAIXA D'AGUA, AGUA FRIA, 3/4", COM HASTE E TORNEIRA METALICOS E BALAO PLASTICO	UN		26,79
SINAPI-I	11825	TORNEIRA DE BOIA CONVENCIONAL PARA CAIXA D'AGUA, 1", AGUA FRIA, COM HASTE E TORNEIRA METALICOS E BALAO PLASTICO	UN		60,28
SINAPI-I	11767	TORNEIRA DE BOIA CONVENCIONAL PARA CAIXA D'AGUA, 2", AGUA FRIA, COM HASTE E TORNEIRA METALICOS E BALAO PLASTICO	UN		160,56
SINAPI-I	11766	TORNEIRA DE BOIA VAZAO TOTAL PARA CAIXA D'AGUA, AGUA FRIA, BITOLA 1/2", COM HASTE E TORNEIRA METALICOS E BALAO PLASTICO	UN		37,42
SINAPI-I	11765	TORNEIRA DE BOIA VAZAO TOTAL PARA CAIXA D'AGUA, AGUA FRIA, BITOLA 1", COM HASTE E TORNEIRA METALICOS E BALAO PLASTICO	UN		68,42
SINAPI-I	11824	TORNEIRA DE BOIA VAZAO TOTAL PARA CAIXA D'AGUA, AGUA FRIA, BITOLA 3/4", COM HASTE E TORNEIRA METALICOS E BALAO PLASTICO	UN		44,02
SINAPI-I	44045	TORNEIRA DE MESA PARA LAVATORIO, METALICA CROMADA, COM MISTURADOR MONOCOMANDO, BICA BAIXA (REF 2875)	UN		397,68
SINAPI-I	39702	TORNEIRA DE MESA PARA LAVATORIO, METALICA CROMADA, COM SENSOR DE APROXIMACAO ELETRICO, BIVOLT	UN		2.641,11
SINAPI-I	13415	TORNEIRA DE MESA/BANCADA, PARA LAVATORIO, FIXA, METALICA CROMADA, PADRAO POPULAR, 1/2" OU 3/4" (REF 1193)	UN		86,71
SINAPI-I	7602	TORNEIRA DE METAL AMARELO, PARA TANQUE / JARDIM, DE PAREDE, COM BICO PLASTICO, CANO CURTO, AREA EXTERNA, PADRAO POPULAR / USO GERAL, 1/2" OU 3/4" (REF 1128)	UN		55,33
SINAPI-I	7603	TORNEIRA DE METAL AMARELO, PARA TANQUE / JARDIM, DE PAREDE, SEM BICO, CANO CURTO, PADRAO POPULAR / USO GERAL, 1/2" OU 3/4" (REF 1120)	UN		46,94
SINAPI-I	11777	TORNEIRA ELETRICA DE PAREDE, BICA ALTA, PARA COZINHA, 5500 W (110/220 V)	UN		184,31
SINAPI-I	13417	TORNEIRA METALICA CROMADA CANO CURTO, SEM BICO, SEM AREJADOR, DE PAREDE, PARA TANQUE E USO GERAL, 1/2" OU 3/4" (REF 1143)	UN		112,93
SINAPI-I	36791	TORNEIRA METALICA CROMADA DE MESA PARA LAVATORIO, BICA ALTA, COM AREJADOR (REF 1195)	UN		169,49
SINAPI-I	36795	TORNEIRA METALICA CROMADA DE MESA PARA LAVATORIO, COM SENSOR DE PRESENÇA A PILHA, COM AREJADOR EMBUTIDO	UN		2.143,03
SINAPI-I	36796	TORNEIRA METALICA CROMADA DE MESA, PARA LAVATORIO, TEMPORIZADA PRESSAO FECHAMENTO AUTOMATICO, BICA BAIXA	UN		178,08
SINAPI-I	36792	TORNEIRA METALICA CROMADA DE PAREDE LONGA PARA LAVATORIO, COM AREJADOR, ACIONAMENTO ALAVANCA, 1/4 DE VOLTA (REF 1178)	UN		225,58
SINAPI-I	11773	TORNEIRA METALICA CROMADA DE PAREDE, PARA COZINHA, BICA MOVEL, COM AREJADOR, 1/2" OU 3/4" (REF 1167 / 1168)	UN		150,17
SINAPI-I	11762	TORNEIRA METALICA CROMADA PARA JARDIM / TANQUE, COM BICO PLASTICO, CANO LONGO, DE PAREDE, PADRAO POPULAR / USO GERAL, 1/2" OU 3/4" (REF 1153 / 1130)	UN		71,23
SINAPI-I	7604	TORNEIRA METALICA CROMADA PARA TANQUE / JARDIM, SEM BICO, CANO LONGO, DE PAREDE, PADRAO POPULAR / USO GERAL, 1/2" OU 3/4" (REF 1126)	UN		60,31
SINAPI-I	13984	TORNEIRA METALICA CROMADA, CANO CURTO, COM AREJADOR, SEM BICO PLASTICO, DE PAREDE, PARA USO GERAL, 1/2" OU 3/4" (REF 1152 / 1154)	UN		87,65
SINAPI-I	11772	TORNEIRA METALICA CROMADA, DE MESA/BANCADA, PARA COZINHA, BICA MOVEL, COM AREJADOR, 1/2" OU 3/4" (REF 1167 / 1168)	UN		150,64
SINAPI-I	13983	TORNEIRA METALICA CROMADA, RETA, DE PAREDE, PARA COZINHA, COM AREJADOR, PADRAO POPULAR, 1/2" OU 3/4" (REF 1159 / 1160)	UN		114,08
SINAPI-I	13416	TORNEIRA METALICA CROMADA, RETA, DE PAREDE, PARA COZINHA, SEM BICO, SEM AREJADOR, PADRAO POPULAR, 1/2" OU 3/4" (REF 1158)	UN		101,33
SINAPI-I	40329	TORNEIRA PLASTICA DE BOIA CONVENCIONAL PARA CAIXA DE AGUA, AGUA FRIA, 3/4", COM HASTE METALICA E COM TORNEIRA E BALAO PLASTICOS (PADRAO POPULAR)	UN		15,55
SINAPI-I	11823	TORNEIRA PLASTICA DE BOIA PARA CAIXA DE DESCARGA, 1/2", BALAO E TORNEIRA PLASTICOS, COM HASTE METALICA	UN		6,55
SINAPI-I	11822	TORNEIRA PLASTICA DE MESA, BICA MOVEL, PARA COZINHA 1/2"	UN		28,55
SINAPI-I	11831	TORNEIRA PLASTICA PARA TANQUE 1/2" OU 3/4" COM BICO PARA MANGUEIRA	UN		17,18
SINAPI-I	7613	TRANSFORMADOR TRIFASICO DE DISTRIBUICAO, POTENCIA DE 1000 KVA, TENSÃO NOMINAL DE 15 KV, TENSÃO SECUNDARIA DE 220/127V, EM OLEO ISOLANTE TIPO MINERAL	UN		185.568,33
SINAPI-I	7619	TRANSFORMADOR TRIFASICO DE DISTRIBUICAO, POTENCIA DE 112,5 KVA, TENSÃO NOMINAL DE 15 KV, TENSÃO SECUNDARIA DE 220/127V, EM OLEO ISOLANTE TIPO MINERAL	UN		28.684,89
SINAPI-I	12076	TRANSFORMADOR TRIFASICO DE DISTRIBUICAO, POTENCIA DE 15 KVA, TENSÃO NOMINAL DE 15 KV, TENSÃO SECUNDARIA DE 220/127V, EM OLEO ISOLANTE TIPO MINERAL	UN		13.158,20
SINAPI-I	7614	TRANSFORMADOR TRIFASICO DE DISTRIBUICAO, POTENCIA DE 150 KVA, TENSÃO NOMINAL DE 15 KV, TENSÃO SECUNDARIA DE 220/127V, EM OLEO ISOLANTE TIPO MINERAL	UN		36.178,49
SINAPI-I	7618	TRANSFORMADOR TRIFASICO DE DISTRIBUICAO, POTENCIA DE 1500 KVA, TENSÃO NOMINAL DE 15 KV, TENSÃO SECUNDARIA DE 220/127V, EM OLEO ISOLANTE TIPO MINERAL	UN		234.644,69
SINAPI-I	7620	TRANSFORMADOR TRIFASICO DE DISTRIBUICAO, POTENCIA DE 225 KVA, TENSÃO NOMINAL DE 15 KV, TENSÃO SECUNDARIA DE 220/127V, EM OLEO ISOLANTE TIPO MINERAL	UN		50.753,09
SINAPI-I	7610	TRANSFORMADOR TRIFASICO DE DISTRIBUICAO, POTENCIA DE 30 KVA, TENSÃO NOMINAL DE 15 KV, TENSÃO SECUNDARIA DE 220/127V, EM OLEO ISOLANTE TIPO MINERAL	UN		16.071,81
SINAPI-I	7615	TRANSFORMADOR TRIFASICO DE DISTRIBUICAO, POTENCIA DE 300 KVA, TENSÃO NOMINAL DE 15 KV, TENSÃO SECUNDARIA DE 220/127V, EM OLEO ISOLANTE TIPO MINERAL	UN		59.211,93
SINAPI-I	7617	TRANSFORMADOR TRIFASICO DE DISTRIBUICAO, POTENCIA DE 45 KVA, TENSÃO NOMINAL DE 15 KV, TENSÃO SECUNDARIA DE 220/127V, EM OLEO ISOLANTE TIPO MINERAL	UN		17.951,55
SINAPI-I	7616	TRANSFORMADOR TRIFASICO DE DISTRIBUICAO, POTENCIA DE 500 KVA, TENSÃO NOMINAL DE 15 KV, TENSÃO SECUNDARIA DE 220/127V, EM OLEO ISOLANTE TIPO MINERAL	UN		96.624,48
SINAPI-I	7611	TRANSFORMADOR TRIFASICO DE DISTRIBUICAO, POTENCIA DE 75 KVA, TENSÃO NOMINAL DE 15 KV, TENSÃO SECUNDARIA DE 220/127V, EM OLEO ISOLANTE TIPO MINERAL	UN		23.214,84
SINAPI-I	7612	TRANSFORMADOR TRIFASICO DE DISTRIBUICAO, POTENCIA DE 750 KVA, TENSÃO NOMINAL DE 15 KV, TENSÃO SECUNDARIA DE 220/127V, EM OLEO ISOLANTE TIPO MINERAL	UN		132.536,99
SINAPI-I	37371	TRANSPORTE - HORISTA (COLETADO CAIXA - ENCARGOS COMPLEMENTARES)	H		0,63
SINAPI-I	40861	TRANSPORTE - MENSALISTA (COLETADO CAIXA - ENCARGOS COMPLEMENTARES)	MES		118,58
SINAPI-I	36510	TRATOR DE ESTEIRAS, POTENCIA BRUTA DE 133 HP, PESO OPERACIONAL DE 14 T, COM LAMINA COM CAPACIDADE DE 3,00 M3	UN		985.932,68
SINAPI-I	25020	TRATOR DE ESTEIRAS, POTENCIA BRUTA DE 347 HP, PESO OPERACIONAL DE 38,5 T, COM ESCARIFICADOR E LAMINA COM CAPACIDADE DE 4,70M3	UN		4.061.695,76
SINAPI-I	7622	TRATOR DE ESTEIRAS, POTENCIA DE 100 HP, PESO OPERACIONAL DE 9,4 T, COM LAMINA COM CAPACIDADE DE 2,19 M3	UN		956.498,80

FORTE	CÓDIGO	DESCRIÇÃO	UNIDADE	DESONERADO	NÃO DESONERADO
SINAPI-I	7624	TRATOR DE ESTEIRAS, POTENCIA DE 150 HP, PESO OPERACIONAL DE 16,7 T, COM RODA MOTRIZ ELEVADA E LAMINA COM CONTATO DE 3,18M3	UN		1.240.000,00
SINAPI-I	7625	TRATOR DE ESTEIRAS, POTENCIA DE 170 HP, PESO OPERACIONAL DE 19 T, COM LAMINA COM CAPACIDADE DE 5,2 M3	UN		1.232.415,78
SINAPI-I	7623	TRATOR DE ESTEIRAS, POTENCIA DE 347 HP, PESO OPERACIONAL DE 38,5 T, COM LAMINA COM CAPACIDADE DE 8,70M3	UN		4.061.695,76
SINAPI-I	36508	TRATOR DE ESTEIRAS, POTENCIA NO VOLANTE DE 200 HP, PESO OPERACIONAL DE 20,1 T, COM RODA MOTRIZ ELEVADA E LAMINA COM CAPACIDADE DE 3,89 M3	UN		1.826.705,75
SINAPI-I	36509	TRATOR DE ESTEIRAS, POTENCIA 125 HP, PESO OPERACIONAL DE 12,9 T, COM LAMINA COM CAPACIDADE DE 2,7 M3	UN		1.001.100,85
SINAPI-I	13238	TRATOR DE PNEUS COM POTENCIA DE 105 CV, TRACAO 4 X 4, PESO COM LASTRO DE 5775 KG	UN		302.158,57
SINAPI-I	36511	TRATOR DE PNEUS COM POTENCIA DE 122 CV, TRACAO 4 X 4, PESO COM LASTRO DE 4510 KG	UN		350.120,25
SINAPI-I	36515	TRATOR DE PNEUS COM POTENCIA DE 15 CV, PESO COM LASTRO DE 1160 KG	UN		103.117,60
SINAPI-I	10598	TRATOR DE PNEUS COM POTENCIA DE 50 CV, TRACAO 4 X 2, PESO COM LASTRO DE 2714 KG	UN		167.220,78
SINAPI-I	7640	TRATOR DE PNEUS COM POTENCIA DE 85 CV, TRACAO 4 X 4, PESO COM LASTRO DE 4675 KG	UN		256.595,00
SINAPI-I	36513	TRATOR DE PNEUS COM POTENCIA DE 85 CV, TURBO, PESO COM LASTRO DE 4900 KG	UN		247.182,50
SINAPI-I	36514	TRATOR DE PNEUS COM POTENCIA DE 95 CV, TRACAO 4 X 4, PESO MAXIMO DE 5225 KG	UN		275.779,65
SINAPI-I	11572	TRAVA / PRENDEDOR DE PORTA, EM LATAO CROMADO, MONTADO EM PISO	UN		29,57
SINAPI-I	36149	TRAVA-QUEDAS EM ACO PARA CORDA DE 12 MM, EXTENSOR DE 25 X 300 MM, COM MOSQUETAO TIPO GANCHO TRAVA DUPLA TRELICA NERVURADA (ESPAÇADOR), ALTURA = 120,0 MM, DIAMETRO DOS BANZOS INFERIORES E SUPERIOR = 6,0 MM, DIAMETRO DA DIAGONAL = 4,2 MM	UN		161,09
SINAPI-I	42407	TRILHO PANTOGRAFICO CONCAVO, TIPO U, EM ALUMINIO, COM DIMENSOES DE APROX *35 X 35* MM, PARA ROLDANA DE PORTA DE CORRER	M		6,75
SINAPI-I	11581	TRILHO PANTOGRAFICO RETO, EM ALUMINIO, TIPO U, COM DIMENSOES DE *38 X 38* MM PARA PORTA DE CORRER	M		19,52
SINAPI-I	43605	TRILHO QUADRADO FRIZADO PARA RODIZIO (VERGALHAO MACICO), EM ALUMINIO, COM DIMENSOES DE *6 X 6* MM	M		39,93
SINAPI-I	11580	TROYEY MANUAL CAPACIDADE 1 T	M		7,83
SINAPI-I	10743	TUBO / MANGUEIRA PRETA EM POLIETILENO, LINHA PESADA OU REFORCADA, TIPO ESPAGUETE, PARA INIECAO DE CALDA DE CIMENTO, D = 1/2", ESPESSURA 1,5 MM	UN		656,58
SINAPI-I	39848	TUBO ACO CARBONO COM COSTURA, NBR 5580, CLASSE L, DN = 15 MM, E = 2,25 MM, 1,06 KG/M	M		1,82
SINAPI-I	20999	TUBO ACO CARBONO COM COSTURA, NBR 5580, CLASSE L, DN = 25 MM, E = 2,65 MM, 2,02 KG/M	M		13,40
SINAPI-I	21001	TUBO ACO CARBONO COM COSTURA, NBR 5580, CLASSE L, DN = 40 MM, E = 3,0 MM, 3,34 KG/M	M		25,01
SINAPI-I	21003	TUBO ACO CARBONO COM COSTURA, NBR 5580, CLASSE L, DN = 80 MM, E = 3,35 MM, 7,07 KG/M	M		41,10
SINAPI-I	21006	TUBO ACO CARBONO COM COSTURA, NBR 5580, CLASSE M, DN = 25 MM, E = 3,35 MM, *2,50* KG//M	M		87,22
SINAPI-I	21019	TUBO ACO CARBONO COM COSTURA, NBR 5580, CLASSE M, DN = 40 MM, E = 3,35 MM, *3,71* KG//M	M		30,32
SINAPI-I	21021	TUBO ACO CARBONO COM COSTURA, NBR 5580, CLASSE M, DN = 80 MM, E = 4,05 MM, *8,47* KG/M	M		47,93
SINAPI-I	21024	TUBO ACO CARBONO SEM COSTURA 1 1/2", E = *3,68 MM, SCHEDULE 40, 4,05 KG/M	M		102,69
SINAPI-I	40624	TUBO ACO CARBONO SEM COSTURA 1 1/4", E = *3,56 MM, SCHEDULE 40, *3,38* KG/M	M		101,02
SINAPI-I	42575	TUBO ACO CARBONO SEM COSTURA 1/2", E = *2,77 MM, SCHEDULE 40, *1,27 KG/M	M		92,70
SINAPI-I	13127	TUBO ACO CARBONO SEM COSTURA 1/2", E = *3,73 MM, SCHEDULE 80, *1,62 KG/M	M		45,06
SINAPI-I	13137	TUBO ACO CARBONO SEM COSTURA 1", E = *3,38 MM, SCHEDULE 40, *2,50* KG/M	M		59,79
SINAPI-I	42574	TUBO ACO CARBONO SEM COSTURA 14", E = *11,13 MM, SCHEDULE 40, *94,55 KG/M	M		69,18
SINAPI-I	20989	TUBO ACO CARBONO SEM COSTURA 2 1/2", E = 5,16 MM, SCHEDULE 40 (8,62 KG/M)	M		2.142,23
SINAPI-I	21147	TUBO ACO CARBONO SEM COSTURA 2", E = *3,91* MM, SCHEDULE 40, *5,43* KG/M	M		200,86
SINAPI-I	21148	TUBO ACO CARBONO SEM COSTURA 20", E = *12,70 MM, SCHEDULE 30, *154,97 KG/M	M		123,97
SINAPI-I	20984	TUBO ACO CARBONO SEM COSTURA 20", E = *6,35 MM, SCHEDULE 10, *78,46 KG/M	M		4.110,52
SINAPI-I	13042	TUBO ACO CARBONO SEM COSTURA 3/4", E = *2,87 MM, SCHEDULE 40, *1,69 KG/M	M		2.277,84
SINAPI-I	21150	TUBO ACO CARBONO SEM COSTURA 3/4", E = *3,91 MM, SCHEDULE 80, *2,19 KG/M	M		61,47
SINAPI-I	13141	TUBO ACO CARBONO SEM COSTURA 3", E = *5,49 MM, SCHEDULE 40, *11,28* KG/M	M		77,45
SINAPI-I	42576	TUBO ACO CARBONO SEM COSTURA 4", E = *6,02 MM, SCHEDULE 40, *16,06 KG/M	M		252,88
SINAPI-I	21151	TUBO ACO CARBONO SEM COSTURA 4", E = *8,56 MM, SCHEDULE 80, *22,31 KG/M	M		367,94
SINAPI-I	13142	TUBO ACO CARBONO SEM COSTURA 5", E = *6,55 MM, SCHEDULE 40, *21,75* KG/M	M		526,00
SINAPI-I	42577	TUBO ACO CARBONO SEM COSTURA 6", E = *10,97 MM, SCHEDULE 80, *42,56 KG/M	M		577,17
SINAPI-I	20994	TUBO ACO CARBONO SEM COSTURA 6", E = 7,11 MM, SCHEDULE 40, *28,26 KG/M	M		991,74
SINAPI-I	7672	TUBO ACO CARBONO SEM COSTURA 8", E = *12,70 MM, SCHEDULE 80, *64,64 KG/M	M		649,70
SINAPI-I	20995	TUBO ACO CARBONO SEM COSTURA 8", E = *6,35 MM, SCHEDULE 20, *33,27 KG/M	M		1.303,33
SINAPI-I	7690	TUBO ACO CARBONO SEM COSTURA 8", E = *7,04 MM, SCHEDULE 30, *36,75 KG/M	M		753,81
SINAPI-I	20980	TUBO ACO CARBONO SEM COSTURA 8", E = *8,18 MM, SCHEDULE 40, *42,55 KG/M	M		822,33
SINAPI-I	7661	TUBO ACO GALVANIZADO COM COSTURA, CLASSE LEVE, DN 100 MM (4"), E = 3,75 MM, *10,55* KG/M (NBR 5580)	M		978,23
SINAPI-I	21016	TUBO ACO GALVANIZADO COM COSTURA, CLASSE LEVE, DN 15 MM (1/2"), E = 2,25 MM, *1,2* KG/M (NBR 5580)	M		156,00
SINAPI-I	21008	TUBO ACO GALVANIZADO COM COSTURA, CLASSE LEVE, DN 20 MM (3/4"), E = 2,25 MM, *1,3* KG/M (NBR 5580)	M		18,22
SINAPI-I	21009	TUBO ACO GALVANIZADO COM COSTURA, CLASSE LEVE, DN 25 MM (1"), E = 2,65 MM, *2,11* KG/M (NBR 5580)	M		23,73
SINAPI-I	21010	TUBO ACO GALVANIZADO COM COSTURA, CLASSE LEVE, DN 32 MM (1 1/4"), E = 2,65 MM, *2,71* KG/M (NBR 5580)	M		31,86
SINAPI-I	21011	TUBO ACO GALVANIZADO COM COSTURA, CLASSE LEVE, DN 40 MM (1 1/2"), E = 3,00 MM, *3,48* KG/M (NBR 5580)	M		46,43
SINAPI-I	21012	TUBO ACO GALVANIZADO COM COSTURA, CLASSE LEVE, DN 50 MM (2"), E = 3,35 MM, *4,40* KG/M (NBR 5580)	M		51,31
SINAPI-I	21013	TUBO ACO GALVANIZADO COM COSTURA, CLASSE LEVE, DN 65 MM (2 1/2"), E = 3,35 MM, *6,23* KG/M (NBR 5580)	M		66,96
SINAPI-I	21014	TUBO ACO GALVANIZADO COM COSTURA, CLASSE LEVE, DN 80 MM (3"), E = 3,35 MM, *7,32* KG/M (NBR 5580)	M		93,69
SINAPI-I	21015	TUBO ACO GALVANIZADO COM COSTURA, CLASSE LEVE, DN 100 MM (4"), E = 3,75 MM, *10,55* KG/M (NBR 5580)	M		107,64
SINAPI-I	7697	TUBO ACO GALVANIZADO COM COSTURA, CLASSE MEDIA, DN 1 1/2", E = *3,25* MM, PESO *3,61* KG/M (NBR 5580)	M		51,36
SINAPI-I	7698	TUBO ACO GALVANIZADO COM COSTURA, CLASSE MEDIA, DN 1 1/4", E = *3,25* MM, PESO *3,14* KG/M (NBR 5580)	M		44,21
SINAPI-I	7691	TUBO ACO GALVANIZADO COM COSTURA, CLASSE MEDIA, DN 1/2", E = *2,65* MM, PESO *1,22* KG/M (NBR 5580)	M		18,68
SINAPI-I	40626	TUBO ACO GALVANIZADO COM COSTURA, CLASSE MEDIA, DN 1", E = 3,38 MM, PESO 2,50 KG/M (NBR 5580)	M		35,06
SINAPI-I	7701	TUBO ACO GALVANIZADO COM COSTURA, CLASSE MEDIA, DN 2 1/2", E = *3,65* MM, PESO *6,51* KG/M (NBR 5580)	M		91,92
SINAPI-I	7696	TUBO ACO GALVANIZADO COM COSTURA, CLASSE MEDIA, DN 2", E = *3,65* MM, PESO *5,10* KG/M (NBR 5580)	M		74,07
SINAPI-I	7700	TUBO ACO GALVANIZADO COM COSTURA, CLASSE MEDIA, DN 3/4", E = *2,65* MM, PESO *1,58* KG/M (NBR 5580)	M		23,63
SINAPI-I	7694	TUBO ACO GALVANIZADO COM COSTURA, CLASSE MEDIA, DN 3", E = *4,05* MM, PESO *8,47* KG/M (NBR 5580)	M		123,70
SINAPI-I	7693	TUBO ACO GALVANIZADO COM COSTURA, CLASSE MEDIA, DN 4", E = 4,50* MM, PESO 12,10* KG/M (NBR 5580)	M		170,36
SINAPI-I	7692	TUBO ACO GALVANIZADO COM COSTURA, CLASSE MEDIA, DN 5", E = *5,40* MM, PESO *17,80* KG/M (NBR 5580)	M		255,05
SINAPI-I	7695	TUBO ACO GALVANIZADO COM COSTURA, CLASSE MEDIA, DN 6", E = 4,85* MM, PESO 19,68* KG/M (NBR 5580)	M		276,61
SINAPI-I	13356	TUBO ACO INDUSTRIAL DN 2" (50,8 MM) E=1,50MM, PESO= 1,8237 KG/M	M		20,06
SINAPI-I	36365	TUBO COLETOR DE ESGOTO PVC, JEI, DN 100 MM (NBR 7362)	M		36,14
SINAPI-I	41930	TUBO COLETOR DE ESGOTO PVC, JEI, DN 200 MM (NBR 7362)	M		120,38
SINAPI-I	41931	TUBO COLETOR DE ESGOTO PVC, JEI, DN 250 MM (NBR 7362)	M		188,54
SINAPI-I	41932	TUBO COLETOR DE ESGOTO PVC, JEI, DN 300 MM (NBR 7362)	M		290,20
SINAPI-I	41933	TUBO COLETOR DE ESGOTO PVC, JEI, DN 350 MM (NBR 7362)	M		410,12
SINAPI-I	41934	TUBO COLETOR DE ESGOTO PVC, JEI, DN 400 MM (NBR 7362)	M		477,64
SINAPI-I	41936	TUBO COLETOR DE ESGOTO, PVC, JEI, DN 150 MM (NBR 7362)	M		70,88
SINAPI-I	44812	TUBO CORRUGADO PEAD, PAREDE DUPLA, INTERNA LISA, JEI, DN/DI 500 MM (DRENAGEM/ESGOTO)	M		552,21
SINAPI-I	41785	TUBO CORRUGADO PEAD, PAREDE DUPLA, INTERNA LISA, JEI, DN/DI *1000* MM, PARA SANEAMENTO (DRENAGEM/ESGOTO)	M		2.046,43
SINAPI-I	41781	TUBO CORRUGADO PEAD, PAREDE DUPLA, INTERNA LISA, JEI, DN/DI *400* MM, PARA SANEAMENTO (DRENAGEM/ESGOTO)	M		369,52
SINAPI-I	41783	TUBO CORRUGADO PEAD, PAREDE DUPLA, INTERNA LISA, JEI, DN/DI *800* MM, PARA SANEAMENTO (DRENAGEM/ESGOTO)	M		1.328,44
SINAPI-I	41786	TUBO CORRUGADO PEAD, PAREDE DUPLA, INTERNA LISA, JEI, DN/DI 1200 MM, PARA SANEAMENTO (DRENAGEM/ESGOTO)	M		2.828,30
SINAPI-I	41779	TUBO CORRUGADO PEAD, PAREDE DUPLA, INTERNA LISA, JEI, DN/DI 250 MM, PARA SANEAMENTO (DRENAGEM/ESGOTO)	M		145,53
SINAPI-I	41780	TUBO CORRUGADO PEAD, PAREDE DUPLA, INTERNA LISA, JEI, DN/DI 300 MM, PARA SANEAMENTO (DRENAGEM/ESGOTO)	M		228,00
SINAPI-I	41782	TUBO CORRUGADO PEAD, PAREDE DUPLA, INTERNA LISA, JEI, DN/DI 600 MM, PARA SANEAMENTO (DRENAGEM/ESGOTO)	M		816,73
SINAPI-I	38130	TUBO CPVC SOLDAVEL, 35 MM, AGUA QUENTE PREDIAL (NBR 15884)	M		34,60
SINAPI-I	44260	TUBO CPVC, SOLDAVEL, 114 MM, AGUA QUENTE (NBR 15884)	M		327,52

FONTE	CÓDIGO	DESCRIÇÃO	UNIDADE	DESONERADO	NÃO DESONERADO
SINAPI-I	21123	TUBO CPVC, SOLDAVEL, 15 MM, AGUA QUENTE PREDIAL (NBR 15884)	M		9,63
SINAPI-I	21124	TUBO CPVC, SOLDAVEL, 22 MM, AGUA QUENTE PREDIAL (NBR 15884)	M		15,38
SINAPI-I	21125	TUBO CPVC, SOLDAVEL, 28 MM, AGUA QUENTE PREDIAL (NBR 15884)	M		26,49
SINAPI-I	38028	TUBO CPVC, SOLDAVEL, 42 MM, AGUA QUENTE PREDIAL (NBR 15884)	M		46,32
SINAPI-I	38029	TUBO CPVC, SOLDAVEL, 54 MM, AGUA QUENTE PREDIAL (NBR 15884)	M		67,80
SINAPI-I	38030	TUBO CPVC, SOLDAVEL, 73 MM, AGUA QUENTE PREDIAL (NBR 15884)	M		109,64
SINAPI-I	38031	TUBO CPVC, SOLDAVEL, 89 MM, AGUA QUENTE PREDIAL (NBR 15884)	M		172,09
SINAPI-I	39735	TUBO DE BORRACHA ELASTOMERICA FLEXIVEL, PRETA, PARA ISOLAMENTO TERMICO DE TUBULACAO, DN 1 1/8" (28 MM), E= 32 MM, COEFICIENTE DE CONDUTIVIDADE TERMICA 0,036W/mK, VAPOR DE AGUA MAIOR OU IGUAL A 10.000	M		105,18
SINAPI-I	39734	TUBO DE BORRACHA ELASTOMERICA FLEXIVEL, PRETA, PARA ISOLAMENTO TERMICO DE TUBULACAO, DN 1 3/8" (35 MM), E= 32 MM, COEFICIENTE DE CONDUTIVIDADE TERMICA 0,036W/mK, VAPOR DE AGUA MAIOR OU IGUAL A 10.000	M		124,75
SINAPI-I	39736	TUBO DE BORRACHA ELASTOMERICA FLEXIVEL, PRETA, PARA ISOLAMENTO TERMICO DE TUBULACAO, DN 1 5/8" (42 MM), E= 32 MM, COEFICIENTE DE CONDUTIVIDADE TERMICA 0,036W/mK, VAPOR DE AGUA MAIOR OU IGUAL A 10.000	M		142,38
SINAPI-I	39737	TUBO DE BORRACHA ELASTOMERICA FLEXIVEL, PRETA, PARA ISOLAMENTO TERMICO DE TUBULACAO, DN 1 7/8" (49 MM), E= 19 MM, COEFICIENTE DE CONDUTIVIDADE TERMICA 0,036W/mK, VAPOR DE AGUA MAIOR OU IGUAL A 10.000	M		19,15
SINAPI-I	39738	TUBO DE BORRACHA ELASTOMERICA FLEXIVEL, PRETA, PARA ISOLAMENTO TERMICO DE TUBULACAO, DN 1 1/4" (6 MM), E= 9 MM, COEFICIENTE DE CONDUTIVIDADE TERMICA 0,036W/mK, VAPOR DE AGUA MAIOR OU IGUAL A 10.000	M		6,92
SINAPI-I	39739	TUBO DE BORRACHA ELASTOMERICA FLEXIVEL, PRETA, PARA ISOLAMENTO TERMICO DE TUBULACAO, DN 1" (25 MM), E= 32 MM, COEFICIENTE DE CONDUTIVIDADE TERMICA 0,036W/mK, VAPOR DE AGUA MAIOR OU IGUAL A 10.000	M		98,46
SINAPI-I	39733	TUBO DE BORRACHA ELASTOMERICA FLEXIVEL, PRETA, PARA ISOLAMENTO TERMICO DE TUBULACAO, DN 2 1/8" (54 MM), E= 32 MM, COEFICIENTE DE CONDUTIVIDADE TERMICA 0,036W/mK, VAPOR DE AGUA MAIOR OU IGUAL A 10.000	M		170,38
SINAPI-I	39854	TUBO DE BORRACHA ELASTOMERICA FLEXIVEL, PRETA, PARA ISOLAMENTO TERMICO DE TUBULACAO, DN 2 5/8" (*64* MM), E= *32* MM, COEFICIENTE DE CONDUTIVIDADE TERMICA 0,036W/mK, VAPOR DE AGUA MAIOR OU IGUAL A 10.000	M		172,80
SINAPI-I	39740	TUBO DE BORRACHA ELASTOMERICA FLEXIVEL, PRETA, PARA ISOLAMENTO TERMICO DE TUBULACAO, DN 3/4" (18 MM), E= 32 MM, COEFICIENTE DE CONDUTIVIDADE TERMICA 0,036W/mK, VAPOR DE AGUA MAIOR OU IGUAL A 10.000	M		94,55
SINAPI-I	39741	TUBO DE BORRACHA ELASTOMERICA FLEXIVEL, PRETA, PARA ISOLAMENTO TERMICO DE TUBULACAO, DN 3/8" (10 MM), E= 19 MM, COEFICIENTE DE CONDUTIVIDADE TERMICA 0,036W/mK, VAPOR DE AGUA MAIOR OU IGUAL A 10.000	M		17,42
SINAPI-I	39853	TUBO DE BORRACHA ELASTOMERICA FLEXIVEL, PRETA, PARA ISOLAMENTO TERMICO DE TUBULACAO, DN 5/8" (15 MM), E= 19 MM, COEFICIENTE DE CONDUTIVIDADE TERMICA 0,036W/mK, VAPOR DE AGUA MAIOR OU IGUAL A 10.000	M		22,88
SINAPI-I	39742	TUBO DE BORRACHA ELASTOMERICA FLEXIVEL, PRETA, PARA ISOLAMENTO TERMICO DE TUBULACAO, DN 7/8" (22 MM), E= 32 MM, COEFICIENTE DE CONDUTIVIDADE TERMICA 0,036W/mK, VAPOR DE AGUA MAIOR OU IGUAL A 10.000	M		76,00
SINAPI-I	39749	TUBO DE COBRE CLASSE "A", DN = 1 " (28 MM), PARA INSTALACOES DE MEDIA PRESSAO PARA GASES COMBUSTIVEIS E MEDICINAIS	M		92,35
SINAPI-I	39751	TUBO DE COBRE CLASSE "A", DN = 1 1/2 " (42 MM), PARA INSTALACOES DE MEDIA PRESSAO PARA GASES COMBUSTIVEIS E MEDICINAIS	M		167,82
SINAPI-I	39750	TUBO DE COBRE CLASSE "A", DN = 1 1/4 " (35 MM), PARA INSTALACOES DE MEDIA PRESSAO PARA GASES COMBUSTIVEIS E MEDICINAIS	M		139,49
SINAPI-I	39747	TUBO DE COBRE CLASSE "A", DN = 1/2 " (15 MM), PARA INSTALACOES DE MEDIA PRESSAO PARA GASES COMBUSTIVEIS E MEDICINAIS	M		44,87
SINAPI-I	39753	TUBO DE COBRE CLASSE "A", DN = 2 1/2 " (66 MM), PARA INSTALACOES DE MEDIA PRESSAO PARA GASES COMBUSTIVEIS E MEDICINAIS	M		308,92
SINAPI-I	39754	TUBO DE COBRE CLASSE "A", DN = 3 " (79 MM), PARA INSTALACOES DE MEDIA PRESSAO PARA GASES COMBUSTIVEIS E MEDICINAIS	M		455,12
SINAPI-I	39748	TUBO DE COBRE CLASSE "A", DN = 3/4 " (22 MM), PARA INSTALACOES DE MEDIA PRESSAO PARA GASES COMBUSTIVEIS E MEDICINAIS	M		72,60
SINAPI-I	39755	TUBO DE COBRE CLASSE "A", DN = 4 " (104 MM), PARA INSTALACOES DE MEDIA PRESSAO PARA GASES COMBUSTIVEIS E MEDICINAIS	M		690,07
SINAPI-I	12742	TUBO DE COBRE CLASSE "E", DN = 104 MM, PARA INSTALACAO HIDRAULICA PREDIAL	M		546,42
SINAPI-I	12713	TUBO DE COBRE CLASSE "E", DN = 15 MM, PARA INSTALACAO HIDRAULICA PREDIAL	M		28,98
SINAPI-I	12743	TUBO DE COBRE CLASSE "E", DN = 22 MM, PARA INSTALACAO HIDRAULICA PREDIAL	M		49,85
SINAPI-I	12744	TUBO DE COBRE CLASSE "E", DN = 28 MM, PARA INSTALACAO HIDRAULICA PREDIAL	M		63,27
SINAPI-I	12745	TUBO DE COBRE CLASSE "E", DN = 35 MM, PARA INSTALACAO HIDRAULICA PREDIAL	M		91,88
SINAPI-I	12746	TUBO DE COBRE CLASSE "E", DN = 42 MM, PARA INSTALACAO HIDRAULICA PREDIAL	M		124,07
SINAPI-I	12747	TUBO DE COBRE CLASSE "E", DN = 54 MM, PARA INSTALACAO HIDRAULICA PREDIAL	M		179,93
SINAPI-I	12748	TUBO DE COBRE CLASSE "E", DN = 66 MM, PARA INSTALACAO HIDRAULICA PREDIAL	M		253,49
SINAPI-I	12749	TUBO DE COBRE CLASSE "E", DN = 79 MM, PARA INSTALACAO HIDRAULICA PREDIAL	M		370,56
SINAPI-I	39726	TUBO DE COBRE CLASSE "I", DN = 1 " (28 MM), PARA INSTALACOES INDUSTRIAIS DE ALTA PRESSAO E VAPOR	M		121,71
SINAPI-I	39728	TUBO DE COBRE CLASSE "I", DN = 1 1/2 " (42 MM), PARA INSTALACOES INDUSTRIAIS DE ALTA PRESSAO E VAPOR	M		213,92
SINAPI-I	39727	TUBO DE COBRE CLASSE "I", DN = 1 1/4 " (35 MM), PARA INSTALACOES INDUSTRIAIS DE ALTA PRESSAO E VAPOR	M		176,04
SINAPI-I	39724	TUBO DE COBRE CLASSE "I", DN = 1/2 " (15 MM), PARA INSTALACOES INDUSTRIAIS DE ALTA PRESSAO E VAPOR	M		53,90
SINAPI-I	39729	TUBO DE COBRE CLASSE "I", DN = 2 " (54 MM), PARA INSTALACOES INDUSTRIAIS DE ALTA PRESSAO E VAPOR	M		296,23
SINAPI-I	39730	TUBO DE COBRE CLASSE "I", DN = 2 1/2 " (66 MM), PARA INSTALACOES INDUSTRIAIS DE ALTA PRESSAO E VAPOR	M		384,35
SINAPI-I	39731	TUBO DE COBRE CLASSE "I", DN = 3 " (79 MM), PARA INSTALACOES INDUSTRIAIS DE ALTA PRESSAO E VAPOR	M		569,25
SINAPI-I	39725	TUBO DE COBRE CLASSE "I", DN = 3/4 " (22 MM), PARA INSTALACOES INDUSTRIAIS DE ALTA PRESSAO E VAPOR	M		87,85
SINAPI-I	39732	TUBO DE COBRE CLASSE "I", DN = 4" (104 MM), PARA INSTALACOES INDUSTRIAIS DE ALTA PRESSAO E VAPOR	M		837,91
SINAPI-I	39660	TUBO DE COBRE FLEXIVEL, D = 1/2 ", E = 0,79 MM, PARA AR-CONDICIONADO/ INSTALACOES GAS RESIDENCIAIS E COMERCIAIS	M		38,18
SINAPI-I	39662	TUBO DE COBRE FLEXIVEL, D = 1/4 ", E = 0,79 MM, PARA AR-CONDICIONADO/ INSTALACOES GAS RESIDENCIAIS E COMERCIAIS	M		18,30
SINAPI-I	39661	TUBO DE COBRE FLEXIVEL, D = 3/16 ", E = 0,79 MM, PARA AR-CONDICIONADO/ INSTALACOES GAS RESIDENCIAIS E COMERCIAIS	M		12,48
SINAPI-I	39666	TUBO DE COBRE FLEXIVEL, D = 3/4 ", E = 0,79 MM, PARA AR-CONDICIONADO/ INSTALACOES GAS RESIDENCIAIS E COMERCIAIS	M		57,44
SINAPI-I	39664	TUBO DE COBRE FLEXIVEL, D = 3/8 ", E = 0,79 MM, PARA AR-CONDICIONADO/ INSTALACOES GAS RESIDENCIAIS E COMERCIAIS	M		28,15
SINAPI-I	39663	TUBO DE COBRE FLEXIVEL, D = 5/16 ", E = 0,79 MM, PARA AR-CONDICIONADO/ INSTALACOES GAS RESIDENCIAIS E COMERCIAIS	M		22,50
SINAPI-I	39665	TUBO DE COBRE FLEXIVEL, D = 5/8 ", E = 0,79 MM, PARA AR-CONDICIONADO/ INSTALACOES GAS RESIDENCIAIS E COMERCIAIS	M		47,49
SINAPI-I	39752	TUBO DE COBRE, CLASSE "A", DN = 2" (54 MM), PARA INSTALACOES DE MEDIA PRESSAO PARA GASES COMBUSTIVEIS E MEDICINAIS	M		238,79
SINAPI-I	7725	TUBO DE CONCRETO ARMADO PARA AGUAS PLUVIAIS, CLASSE PA-1, COM ENCAIXE PONTA E BOLSA, DIAMETRO NOMINAL DE 600 MM	M		242,50
SINAPI-I	7753	TUBO DE CONCRETO ARMADO PARA AGUAS PLUVIAIS, CLASSE PA-1, COM ENCAIXE PONTA E BOLSA, DIAMETRO NOMINAL DE 1000 MM	M		472,77
SINAPI-I	13256	TUBO DE CONCRETO ARMADO PARA AGUAS PLUVIAIS, CLASSE PA-1, COM ENCAIXE PONTA E BOLSA, DIAMETRO NOMINAL DE 1100 MM	M		662,28
SINAPI-I	7757	TUBO DE CONCRETO ARMADO PARA AGUAS PLUVIAIS, CLASSE PA-1, COM ENCAIXE PONTA E BOLSA, DIAMETRO NOMINAL DE 1200 MM	M		706,10
SINAPI-I	7758	TUBO DE CONCRETO ARMADO PARA AGUAS PLUVIAIS, CLASSE PA-1, COM ENCAIXE PONTA E BOLSA, DIAMETRO NOMINAL DE 1500 MM	M		1.022,98
SINAPI-I	7759	TUBO DE CONCRETO ARMADO PARA AGUAS PLUVIAIS, CLASSE PA-1, COM ENCAIXE PONTA E BOLSA, DIAMETRO NOMINAL DE 2000 MM	M		2.834,68
SINAPI-I	40334	TUBO DE CONCRETO ARMADO PARA AGUAS PLUVIAIS, CLASSE PA-1, COM ENCAIXE PONTA E BOLSA, DIAMETRO NOMINAL DE 300 MM	M		111,06
SINAPI-I	7745	TUBO DE CONCRETO ARMADO PARA AGUAS PLUVIAIS, CLASSE PA-1, COM ENCAIXE PONTA E BOLSA, DIAMETRO NOMINAL DE 400 MM	M		125,32
SINAPI-I	7714	TUBO DE CONCRETO ARMADO PARA AGUAS PLUVIAIS, CLASSE PA-1, COM ENCAIXE PONTA E BOLSA, DIAMETRO NOMINAL DE 500 MM	M		149,77

FONTE	CÓDIGO	DESCRIÇÃO	UNIDADE	DESONERADO	NÃO DESONERADO
SINAPI-I	7742	TUBO DE CONCRETO ARMADO PARA AGUAS PLUVIAIS, CLASSE PA-1, COM ENCAIXE PONTA E BOLSA, DIAMETRO NOMINAL DE 700 MM	M		330,53
SINAPI-I	7750	TUBO DE CONCRETO ARMADO PARA AGUAS PLUVIAIS, CLASSE PA-1, COM ENCAIXE PONTA E BOLSA, DIAMETRO NOMINAL DE 800 MM	M		403,48
SINAPI-I	7756	TUBO DE CONCRETO ARMADO PARA AGUAS PLUVIAIS, CLASSE PA-1, COM ENCAIXE PONTA E BOLSA, DIAMETRO NOMINAL DE 900 MM	M		463,60
SINAPI-I	7765	TUBO DE CONCRETO ARMADO PARA AGUAS PLUVIAIS, CLASSE PA-2, COM ENCAIXE PONTA E BOLSA, DIAMETRO NOMINAL DE 1000 MM	M		519,64
SINAPI-I	12569	TUBO DE CONCRETO ARMADO PARA AGUAS PLUVIAIS, CLASSE PA-2, COM ENCAIXE PONTA E BOLSA, DIAMETRO NOMINAL DE 1100 MM	M		717,31
SINAPI-I	7766	TUBO DE CONCRETO ARMADO PARA AGUAS PLUVIAIS, CLASSE PA-2, COM ENCAIXE PONTA E BOLSA, DIAMETRO NOMINAL DE 1200 MM	M		762,14
SINAPI-I	7767	TUBO DE CONCRETO ARMADO PARA AGUAS PLUVIAIS, CLASSE PA-2, COM ENCAIXE PONTA E BOLSA, DIAMETRO NOMINAL DE 1500 MM	M		1.094,30
SINAPI-I	7727	TUBO DE CONCRETO ARMADO PARA AGUAS PLUVIAIS, CLASSE PA-2, COM ENCAIXE PONTA E BOLSA, DIAMETRO NOMINAL DE 2000 MM	M		3.178,99
SINAPI-I	7760	TUBO DE CONCRETO ARMADO PARA AGUAS PLUVIAIS, CLASSE PA-2, COM ENCAIXE PONTA E BOLSA, DIAMETRO NOMINAL DE 300 MM	M		126,34
SINAPI-I	7761	TUBO DE CONCRETO ARMADO PARA AGUAS PLUVIAIS, CLASSE PA-2, COM ENCAIXE PONTA E BOLSA, DIAMETRO NOMINAL DE 400 MM	M		132,45
SINAPI-I	7752	TUBO DE CONCRETO ARMADO PARA AGUAS PLUVIAIS, CLASSE PA-2, COM ENCAIXE PONTA E BOLSA, DIAMETRO NOMINAL DE 500 MM	M		160,98
SINAPI-I	7762	TUBO DE CONCRETO ARMADO PARA AGUAS PLUVIAIS, CLASSE PA-2, COM ENCAIXE PONTA E BOLSA, DIAMETRO NOMINAL DE 600 MM	M		210,40
SINAPI-I	7722	TUBO DE CONCRETO ARMADO PARA AGUAS PLUVIAIS, CLASSE PA-2, COM ENCAIXE PONTA E BOLSA, DIAMETRO NOMINAL DE 700 MM	M		321,97
SINAPI-I	7763	TUBO DE CONCRETO ARMADO PARA AGUAS PLUVIAIS, CLASSE PA-2, COM ENCAIXE PONTA E BOLSA, DIAMETRO NOMINAL DE 800 MM	M		392,27
SINAPI-I	7764	TUBO DE CONCRETO ARMADO PARA AGUAS PLUVIAIS, CLASSE PA-2, COM ENCAIXE PONTA E BOLSA, DIAMETRO NOMINAL DE 900 MM	M		468,69
SINAPI-I	12572	TUBO DE CONCRETO ARMADO PARA AGUAS PLUVIAIS, CLASSE PA-3, COM ENCAIXE PONTA E BOLSA, DIAMETRO NOMINAL DE 1000 MM	M		662,28
SINAPI-I	12573	TUBO DE CONCRETO ARMADO PARA AGUAS PLUVIAIS, CLASSE PA-3, COM ENCAIXE PONTA E BOLSA, DIAMETRO NOMINAL DE 1100 MM	M		871,16
SINAPI-I	12574	TUBO DE CONCRETO ARMADO PARA AGUAS PLUVIAIS, CLASSE PA-3, COM ENCAIXE PONTA E BOLSA, DIAMETRO NOMINAL DE 1200 MM	M		1.053,34
SINAPI-I	12575	TUBO DE CONCRETO ARMADO PARA AGUAS PLUVIAIS, CLASSE PA-3, COM ENCAIXE PONTA E BOLSA, DIAMETRO NOMINAL DE 1500 MM	M		1.599,68
SINAPI-I	12576	TUBO DE CONCRETO ARMADO PARA AGUAS PLUVIAIS, CLASSE PA-3, COM ENCAIXE PONTA E BOLSA, DIAMETRO NOMINAL DE 400 MM	M		193,59
SINAPI-I	12577	TUBO DE CONCRETO ARMADO PARA AGUAS PLUVIAIS, CLASSE PA-3, COM ENCAIXE PONTA E BOLSA, DIAMETRO NOMINAL DE 500 MM	M		260,84
SINAPI-I	12578	TUBO DE CONCRETO ARMADO PARA AGUAS PLUVIAIS, CLASSE PA-3, COM ENCAIXE PONTA E BOLSA, DIAMETRO NOMINAL DE 600 MM	M		315,86
SINAPI-I	12579	TUBO DE CONCRETO ARMADO PARA AGUAS PLUVIAIS, CLASSE PA-3, COM ENCAIXE PONTA E BOLSA, DIAMETRO NOMINAL DE 700 MM	M		544,09
SINAPI-I	12580	TUBO DE CONCRETO ARMADO PARA AGUAS PLUVIAIS, CLASSE PA-3, COM ENCAIXE PONTA E BOLSA, DIAMETRO NOMINAL DE 800 MM	M		566,92
SINAPI-I	12581	TUBO DE CONCRETO ARMADO PARA AGUAS PLUVIAIS, CLASSE PA-3, COM ENCAIXE PONTA E BOLSA, DIAMETRO NOMINAL DE 900 MM	M		607,26
SINAPI-I	7720	TUBO DE CONCRETO ARMADO PARA ESGOTO SANITARIO, CLASSE EA-2, COM ENCAIXE PONTA E BOLSA, COM JUNTA ELASTICA, DIAMETRO NOMINAL DE 1000 MM	M		949,62
SINAPI-I	40335	TUBO DE CONCRETO ARMADO PARA ESGOTO SANITARIO, CLASSE EA-2, COM ENCAIXE PONTA E BOLSA, COM JUNTA ELASTICA, DIAMETRO NOMINAL DE 300 MM	M		198,68
SINAPI-I	7740	TUBO DE CONCRETO ARMADO PARA ESGOTO SANITARIO, CLASSE EA-2, COM ENCAIXE PONTA E BOLSA, COM JUNTA ELASTICA, DIAMETRO NOMINAL DE 400 MM	M		203,78
SINAPI-I	7741	TUBO DE CONCRETO ARMADO PARA ESGOTO SANITARIO, CLASSE EA-2, COM ENCAIXE PONTA E BOLSA, COM JUNTA ELASTICA, DIAMETRO NOMINAL DE 500 MM	M		376,99
SINAPI-I	7774	TUBO DE CONCRETO ARMADO PARA ESGOTO SANITARIO, CLASSE EA-2, COM ENCAIXE PONTA E BOLSA, COM JUNTA ELASTICA, DIAMETRO NOMINAL DE 600 MM	M		462,58
SINAPI-I	7744	TUBO DE CONCRETO ARMADO PARA ESGOTO SANITARIO, CLASSE EA-2, COM ENCAIXE PONTA E BOLSA, COM JUNTA ELASTICA, DIAMETRO NOMINAL DE 700 MM	M		604,21
SINAPI-I	7773	TUBO DE CONCRETO ARMADO PARA ESGOTO SANITARIO, CLASSE EA-2, COM ENCAIXE PONTA E BOLSA, COM JUNTA ELASTICA, DIAMETRO NOMINAL DE 800 MM	M		617,55
SINAPI-I	7754	TUBO DE CONCRETO ARMADO PARA ESGOTO SANITARIO, CLASSE EA-2, COM ENCAIXE PONTA E BOLSA, COM JUNTA ELASTICA, DIAMETRO NOMINAL DE 900 MM	M		936,37
SINAPI-I	7735	TUBO DE CONCRETO ARMADO PARA ESGOTO SANITARIO, CLASSE EA-3, COM ENCAIXE PONTA E BOLSA, COM JUNTA ELASTICA, DIAMETRO NOMINAL DE 1000 MM	M		1.212,50
SINAPI-I	7755	TUBO DE CONCRETO ARMADO PARA ESGOTO SANITARIO, CLASSE EA-3, COM ENCAIXE PONTA E BOLSA, COM JUNTA ELASTICA, DIAMETRO NOMINAL DE 400 MM	M		240,46
SINAPI-I	7776	TUBO DE CONCRETO ARMADO PARA ESGOTO SANITARIO, CLASSE EA-3, COM ENCAIXE PONTA E BOLSA, COM JUNTA ELASTICA, DIAMETRO NOMINAL DE 500 MM	M		501,30
SINAPI-I	7743	TUBO DE CONCRETO ARMADO PARA ESGOTO SANITARIO, CLASSE EA-3, COM ENCAIXE PONTA E BOLSA, COM JUNTA ELASTICA, DIAMETRO NOMINAL DE 600 MM	M		530,85
SINAPI-I	7733	TUBO DE CONCRETO ARMADO PARA ESGOTO SANITARIO, CLASSE EA-3, COM ENCAIXE PONTA E BOLSA, COM JUNTA ELASTICA, DIAMETRO NOMINAL DE 700 MM	M		692,85
SINAPI-I	7775	TUBO DE CONCRETO ARMADO PARA ESGOTO SANITARIO, CLASSE EA-3, COM ENCAIXE PONTA E BOLSA, COM JUNTA ELASTICA, DIAMETRO NOMINAL DE 800 MM	M		759,08
SINAPI-I	7734	TUBO DE CONCRETO ARMADO PARA ESGOTO SANITARIO, CLASSE EA-3, COM ENCAIXE PONTA E BOLSA, COM JUNTA ELASTICA, DIAMETRO NOMINAL DE 900 MM	M		1.074,94
SINAPI-I	37449	TUBO DE CONCRETO SIMPLES PARA AGUAS PLUVIAIS, CLASSE PS1, COM ENCAIXE MACHO E FEMEA, DIAMETRO NOMINAL DE 200 MM	M		36,86
SINAPI-I	37450	TUBO DE CONCRETO SIMPLES PARA AGUAS PLUVIAIS, CLASSE PS1, COM ENCAIXE MACHO E FEMEA, DIAMETRO NOMINAL DE 300 MM	M		51,61
SINAPI-I	37451	TUBO DE CONCRETO SIMPLES PARA AGUAS PLUVIAIS, CLASSE PS1, COM ENCAIXE MACHO E FEMEA, DIAMETRO NOMINAL DE 400 MM	M		72,05
SINAPI-I	37452	TUBO DE CONCRETO SIMPLES PARA AGUAS PLUVIAIS, CLASSE PS1, COM ENCAIXE MACHO E FEMEA, DIAMETRO NOMINAL DE 500 MM	M		104,72
SINAPI-I	37453	TUBO DE CONCRETO SIMPLES PARA AGUAS PLUVIAIS, CLASSE PS1, COM ENCAIXE MACHO E FEMEA, DIAMETRO NOMINAL DE 600 MM	M		120,60
SINAPI-I	7778	TUBO DE CONCRETO SIMPLES PARA AGUAS PLUVIAIS, CLASSE PS1, COM ENCAIXE PONTA E BOLSA, DIAMETRO NOMINAL DE 200 MM	M		45,24
SINAPI-I	7796	TUBO DE CONCRETO SIMPLES PARA AGUAS PLUVIAIS, CLASSE PS1, COM ENCAIXE PONTA E BOLSA, DIAMETRO NOMINAL DE 300 MM	M		62,00
SINAPI-I	7781	TUBO DE CONCRETO SIMPLES PARA AGUAS PLUVIAIS, CLASSE PS1, COM ENCAIXE PONTA E BOLSA, DIAMETRO NOMINAL DE 400 MM	M		73,26
SINAPI-I	7795	TUBO DE CONCRETO SIMPLES PARA AGUAS PLUVIAIS, CLASSE PS1, COM ENCAIXE PONTA E BOLSA, DIAMETRO NOMINAL DE 500 MM	M		109,04
SINAPI-I	7791	TUBO DE CONCRETO SIMPLES PARA AGUAS PLUVIAIS, CLASSE PS1, COM ENCAIXE PONTA E BOLSA, DIAMETRO NOMINAL DE 600 MM	M		130,53

FORNE	CÓDIGO	DESCRIÇÃO	UNIDADE	DESONERADO	NÃO DESONERADO
SINAPI-I	7783	TUBO DE CONCRETO SIMPLES PARA AGUAS PLUVIAIS, CLASSE PS2, COM ENCAIXE PONTA E BOLSA, DIAMETRO NOMINAL DE 200 MM	M		46,25
SINAPI-I	7790	TUBO DE CONCRETO SIMPLES PARA AGUAS PLUVIAIS, CLASSE PS2, COM ENCAIXE PONTA E BOLSA, DIAMETRO NOMINAL DE 300 MM	M		72,89
SINAPI-I	7785	TUBO DE CONCRETO SIMPLES PARA AGUAS PLUVIAIS, CLASSE PS2, COM ENCAIXE PONTA E BOLSA, DIAMETRO NOMINAL DE 400 MM	M		80,43
SINAPI-I	7792	TUBO DE CONCRETO SIMPLES PARA AGUAS PLUVIAIS, CLASSE PS2, COM ENCAIXE PONTA E BOLSA, DIAMETRO NOMINAL DE 500 MM	M		114,07
SINAPI-I	7793	TUBO DE CONCRETO SIMPLES PARA AGUAS PLUVIAIS, CLASSE PS2, COM ENCAIXE PONTA E BOLSA, DIAMETRO NOMINAL DE 600 MM	M		134,72
SINAPI-I	13159	TUBO DE CONCRETO SIMPLES PARA ESGOTO SANITARIO, CLASSE ES, COM ENCAIXE PONTA E BOLSA, COM JUNTA ELASTICA, DIAMETRO NOMINAL DE 400 MM	M		117,29
SINAPI-I	13168	TUBO DE CONCRETO SIMPLES PARA ESGOTO SANITARIO, CLASSE ES, COM ENCAIXE PONTA E BOLSA, COM JUNTA ELASTICA, DIAMETRO NOMINAL DE 500 MM	M		142,43
SINAPI-I	13173	TUBO DE CONCRETO SIMPLES PARA ESGOTO SANITARIO, CLASSE ES, COM ENCAIXE PONTA E BOLSA, COM JUNTA ELASTICA, DIAMETRO NOMINAL DE 600 MM	M		192,70
SINAPI-I	12583	TUBO DE CONCRETO SIMPLES POROSO PARA DRENAGEM (DRENO POROSO), COM ENCAIXE MACHO E FEMEA, DIAMETRO NOMINAL DE 200 MM	M		38,54
SINAPI-I	12584	TUBO DE CONCRETO SIMPLES POROSO PARA DRENAGEM (DRENO POROSO), COM ENCAIXE MACHO E FEMEA, DIAMETRO NOMINAL DE 300 MM	M		50,27
SINAPI-I	12613	TUBO DE DESCARGA, TIPO BENGALA, PARA LIGACAO CAIXA DE DESCARGA - EMBUTIR, PVC, 40 MM X 150 CM	UN		21,91
SINAPI-I	1031	TUBO DE DESCIDA EXTERNO, DE PVC, PARA CAIXA DE DESCARGA EXTERNA ALTA - DIAMETRO DE 40 MM E ALTURA DE APROXIMADAMENTE 1,55 M	UN		13,00
SINAPI-I	39707	TUBO DE ESPUMA DE POLIETILENO EXPANDIDO FLEXIVEL PARA ISOLAMENTO TERMICO DE TUBULACAO DE AR CONDICIONADO, AGUA QUENTE, DN 1 1/2", E= 10 MM	M		8,41
SINAPI-I	39708	TUBO DE ESPUMA DE POLIETILENO EXPANDIDO FLEXIVEL PARA ISOLAMENTO TERMICO DE TUBULACAO DE AR CONDICIONADO, AGUA QUENTE, DN 1 1/4", E= 10 MM	M		8,15
SINAPI-I	39710	TUBO DE ESPUMA DE POLIETILENO EXPANDIDO FLEXIVEL PARA ISOLAMENTO TERMICO DE TUBULACAO DE AR CONDICIONADO, AGUA QUENTE, DN 1 1/8", E= 10 MM	M		5,73
SINAPI-I	39709	TUBO DE ESPUMA DE POLIETILENO EXPANDIDO FLEXIVEL PARA ISOLAMENTO TERMICO DE TUBULACAO DE AR CONDICIONADO, AGUA QUENTE, DN 1 3/8", E= 10 MM	M		7,95
SINAPI-I	39711	TUBO DE ESPUMA DE POLIETILENO EXPANDIDO FLEXIVEL PARA ISOLAMENTO TERMICO DE TUBULACAO DE AR CONDICIONADO, AGUA QUENTE, DN 1 5/8", E= 10 MM	M		8,93
SINAPI-I	39712	TUBO DE ESPUMA DE POLIETILENO EXPANDIDO FLEXIVEL PARA ISOLAMENTO TERMICO DE TUBULACAO DE AR CONDICIONADO, AGUA QUENTE, DN 1 1/2", E= 10 MM	M		3,13
SINAPI-I	39713	TUBO DE ESPUMA DE POLIETILENO EXPANDIDO FLEXIVEL PARA ISOLAMENTO TERMICO DE TUBULACAO DE AR CONDICIONADO, AGUA QUENTE, DN 1 1/4", E= 10 MM	M		2,47
SINAPI-I	39714	TUBO DE ESPUMA DE POLIETILENO EXPANDIDO FLEXIVEL PARA ISOLAMENTO TERMICO DE TUBULACAO DE AR CONDICIONADO, AGUA QUENTE, DN 1", E= 10 MM	M		5,67
SINAPI-I	39715	TUBO DE ESPUMA DE POLIETILENO EXPANDIDO FLEXIVEL PARA ISOLAMENTO TERMICO DE TUBULACAO DE AR CONDICIONADO, AGUA QUENTE, DN 3/4", E= 10 MM	M		4,04
SINAPI-I	39716	TUBO DE ESPUMA DE POLIETILENO EXPANDIDO FLEXIVEL PARA ISOLAMENTO TERMICO DE TUBULACAO DE AR CONDICIONADO, AGUA QUENTE, DN 3/8", E= 10 MM	M		3,06
SINAPI-I	39718	TUBO DE ESPUMA DE POLIETILENO EXPANDIDO FLEXIVEL PARA ISOLAMENTO TERMICO DE TUBULACAO DE AR CONDICIONADO, AGUA QUENTE, DN 7/8", E= 10 MM	M		5,21
SINAPI-I	9813	TUBO DE POLIETILENO DE ALTA DENSIDADE (PEAD), PE-80, DE = 20 MM X 2,3 MM DE PAREDE, PARA LIGACAO DE AGUA PREDIAL (NBR 15561)	M		5,20
SINAPI-I	9815	TUBO DE POLIETILENO DE ALTA DENSIDADE (PEAD), PE-80, DE = 32 MM X 3,0 MM DE PAREDE, PARA LIGACAO DE AGUA PREDIAL (NBR 15561)	M		10,27
SINAPI-I	44543	TUBO DE POLIETILENO DE ALTA DENSIDADE, PEAD, PE-80, DE = 1000 MM X 38,5 MM PAREDE, (SDR 26 - PN 05) PARA REDE DE AGUA OU ESGOTO (NBR 15561)	M		5.109,86
SINAPI-I	44526	TUBO DE POLIETILENO DE ALTA DENSIDADE, PEAD, PE-80, DE = 110 MM X 10,0 MM PAREDE, (SDR 11 - PN 12,5) PARA REDE DE AGUA OU ESGOTO (NBR 15561)	M		125,23
SINAPI-I	44545	TUBO DE POLIETILENO DE ALTA DENSIDADE, PEAD, PE-80, DE = 160 MM X 14,6 MM PAREDE, (SDR 11 - PN 12,5) PARA REDE DE AGUA OU ESGOTO (NBR 15561)	M		268,82
SINAPI-I	44525	TUBO DE POLIETILENO DE ALTA DENSIDADE, PEAD, PE-80, DE = 900 MM X 34,7 MM PAREDE, (SDR 26 - PN 05) PARA REDE DE AGUA OU ESGOTO (NBR 15561)	M		4.634,61
SINAPI-I	44547	TUBO DE POLIETILENO DE ALTA DENSIDADE, PEAD, PE-80, DE = 200 MM X 18,2 MM PAREDE, (SDR 11 - PN 12,5) PARA REDE DE AGUA OU ESGOTO (NBR 15561)	M		419,05
SINAPI-I	44519	TUBO DE POLIETILENO DE ALTA DENSIDADE, PEAD, PE-80, DE = 315 MM X 28,7 MM PAREDE, (SDR 11 - PN 12,5) PARA REDE DE AGUA OU ESGOTO (NBR 15561)	M		1.026,80
SINAPI-I	44520	TUBO DE POLIETILENO DE ALTA DENSIDADE, PEAD, PE-80, DE = 400 MM X 36,4 MM PAREDE, (SDR 11 - PN 12,5) PARA REDE DE AGUA OU ESGOTO (NBR 15561)	M		1.653,80
SINAPI-I	44521	TUBO DE POLIETILENO DE ALTA DENSIDADE, PEAD, PE-80, DE = 50 MM X 4,6 MM PAREDE, (SDR 11 - PN 12,5) PARA REDE DE AGUA OU ESGOTO (NBR 15561)	M		26,68
SINAPI-I	44522	TUBO DE POLIETILENO DE ALTA DENSIDADE, PEAD, PE-80, DE = 500 MM X 45,5 MM PAREDE, (SDR 11 - PN 12,5) PARA REDE DE AGUA OU ESGOTO (NBR 15561)	M		2.903,46
SINAPI-I	44523	TUBO DE POLIETILENO DE ALTA DENSIDADE, PEAD, PE-80, DE = 630 MM X 57,3 MM PAREDE (SDR 11 - PN 12,5) PARA REDE DE AGUA OU ESGOTO (NBR 15561)	M		4.318,26
SINAPI-I	44527	TUBO DE POLIETILENO DE ALTA DENSIDADE, PEAD, PE-80, DE = 730 MM X 34,1 MM PAREDE, (SDR 21 - PN 06) PARA REDE DE AGUA OU ESGOTO (NBR 15561)	M		2.165,50
SINAPI-I	44524	TUBO DE POLIETILENO DE ALTA DENSIDADE, PEAD, PE-80, DE = 75 MM X 6,9 MM PAREDE, (SDR 11 - PN 12,5) PARA REDE DE AGUA OU ESGOTO (NBR 15561)	M		59,67
SINAPI-I	44542	TUBO DE POLIETILENO DE ALTA DENSIDADE, PEAD, PE-80, DE = 800 MM X 30,8 MM PAREDE, (SDR 26 - PN 05) PARA REDE DE AGUA OU ESGOTO (NBR 15561)	M		2.825,25
SINAPI-I	9877	TUBO DE PVC, PBL, TIPO LEVE, DN = 250 MM, PARA VENTILACAO	M		111,35
SINAPI-I	9878	TUBO DE PVC, PBL, TIPO LEVE, DN = 300 MM, PARA VENTILACAO	M		137,08
SINAPI-I	41986	TUBO DE REVESTIMENTO, EM ACO, CORPO SCHEDULE 40, PONTEIRA SCHEDULE 80, ROSQUEAVEL E SEGMENTADO PARA PERFURACAO, DIAMETRO 10" (310 MM)	M		3.877,13
SINAPI-I	43422	TUBO DE REVESTIMENTO, EM ACO, CORPO SCHEDULE 40, PONTEIRA SCHEDULE 80, ROSQUEAVEL E SEGMENTADO PARA PERFURACAO, DIAMETRO 12" (320 MM)	M		4.754,91
SINAPI-I	41987	TUBO DE REVESTIMENTO, EM ACO, CORPO SCHEDULE 40, PONTEIRA SCHEDULE 80, ROSQUEAVEL E SEGMENTADO PARA PERFURACAO, DIAMETRO 14" (400 MM)	M		5.511,34
SINAPI-I	41988	TUBO DE REVESTIMENTO, EM ACO, CORPO SCHEDULE 40, PONTEIRA SCHEDULE 80, ROSQUEAVEL E SEGMENTADO PARA PERFURACAO, DIAMETRO 16" (450 MM)	M		7.279,70
SINAPI-I	41697	TUBO DE REVESTIMENTO, EM ACO, CORPO SCHEDULE 40, PONTEIRA SCHEDULE 80, ROSQUEAVEL E SEGMENTADO PARA PERFURACAO, DIAMETRO 4" (450 MM)	M		1.290,30
SINAPI-I	41985	TUBO DE REVESTIMENTO, EM ACO, CORPO SCHEDULE 40, PONTEIRA SCHEDULE 80, ROSQUEAVEL E SEGMENTADO PARA PERFURACAO, DIAMETRO 6" (200 MM)	M		1.797,05
SINAPI-I	41699	TUBO DE REVESTIMENTO, EM ACO, CORPO SCHEDULE 40, PONTEIRA SCHEDULE 80, ROSQUEAVEL E SEGMENTADO PARA PERFURACAO, DIAMETRO 8" (200 MM)	M		2.558,90
SINAPI-I	38053	TUBO DRENO, CORRUGADO, ESPIRALADO, FLEXIVEL, PERFURADO, EM POLIETILENO DE ALTA DENSIDADE (PEAD), DN *160* MM, (6") PARA DRENAGEM - EM BARRA (NORMA DNIT 093/2006 - EM)	M		21,79
SINAPI-I	38054	TUBO DRENO, CORRUGADO, ESPIRALADO, FLEXIVEL, PERFURADO, EM POLIETILENO DE ALTA DENSIDADE (PEAD), DN *200* MM, (8") PARA DRENAGEM - EM BARRA (NORMA DNIT 093/2006 - EM)	M		37,45
SINAPI-I	38052	TUBO DRENO, CORRUGADO, ESPIRALADO, FLEXIVEL, PERFURADO, EM POLIETILENO DE ALTA DENSIDADE (PEAD), DN 100 MM, (4") PARA DRENAGEM - EM ROLO (NORMA DNIT 093/2006 - E.M)	M		10,55
SINAPI-I	38051	TUBO DRENO, CORRUGADO, ESPIRALADO, FLEXIVEL, PERFURADO, EM POLIETILENO DE ALTA DENSIDADE (PEAD), DN 65 MM, (2 1/2") PARA DRENAGEM - EM ROLO (NORMA DNIT 093/2006 - EM)	M		6,58
SINAPI-I	38787	TUBO MONOCAMADA PEX, DN 16 MM, PARA AGUA QUENTE E FRIA	M		4,97
SINAPI-I	38825	TUBO MONOCAMADA PEX, DN 20 MM, PARA AGUA QUENTE E FRIA	M		6,42

FONTE	CÓDIGO	DESCRIÇÃO	UNIDADE	DESONERADO	NÃO DESONERADO
SINAPI-I	38826	TUBO MONOCAMADA PEX, DN 25 MM, PARA AGUA QUENTE E FRIA	M		9,13
SINAPI-I	38827	TUBO MONOCAMADA PEX, DN 32 MM, PARA AGUA QUENTE E FRIA	M		14,94
SINAPI-I	38830	TUBO MULTICAMADA PEX, DN *26* MM, PARA INSTALACOES A GAS (AMARELO)	M		21,71
SINAPI-I	38828	TUBO MULTICAMADA PEX, DN 16 MM, PARA INSTALACOES A GAS (AMARELO)	M		9,57
SINAPI-I	38829	TUBO MULTICAMADA PEX, DN 20 MM, PARA INSTALACOES A GAS (AMARELO)	M		15,68
SINAPI-I	38831	TUBO MULTICAMADA PEX, DN 32 MM, PARA INSTALACOES A GAS (AMARELO)	M		30,27
SINAPI-I	36274	TUBO PPR PN 20, DN 20 MM, PARA AGUA QUENTE PREDIAL	M		8,94
SINAPI-I	36278	TUBO PPR PN 20, DN 25 MM, PARA AGUA QUENTE PREDIAL	M		12,12
SINAPI-I	38977	TUBO PPR, CLASSE PN 12, DN 110 MM	M		118,60
SINAPI-I	38971	TUBO PPR, CLASSE PN 12, DN 32 MM	M		9,95
SINAPI-I	38972	TUBO PPR, CLASSE PN 12, DN 40 MM	M		13,42
SINAPI-I	38973	TUBO PPR, CLASSE PN 12, DN 50 MM	M		22,17
SINAPI-I	38974	TUBO PPR, CLASSE PN 12, DN 63 MM	M		36,01
SINAPI-I	38975	TUBO PPR, CLASSE PN 12, DN 75 MM	M		46,17
SINAPI-I	38976	TUBO PPR, CLASSE PN 12, DN 90 MM	M		79,38
SINAPI-I	44176	TUBO PPR, CLASSE PN 20, SOLDABEL, DN 32 MM PARA AGUA FRIA OU QUENTE PREDIAL	M		18,24
SINAPI-I	38986	TUBO PPR, CLASSE PN 25, DN 110 MM, PARA AGUA QUENTE E FRIA PREDIAL	M		239,62
SINAPI-I	38978	TUBO PPR, CLASSE PN 25, DN 20 MM, PARA AGUA QUENTE E FRIA PREDIAL	M		9,83
SINAPI-I	38979	TUBO PPR, CLASSE PN 25, DN 25 MM, PARA AGUA QUENTE E FRIA PREDIAL	M		13,59
SINAPI-I	38980	TUBO PPR, CLASSE PN 25, DN 32 MM, PARA AGUA QUENTE E FRIA PREDIAL	M		18,19
SINAPI-I	38981	TUBO PPR, CLASSE PN 25, DN 40 MM, PARA AGUA QUENTE E FRIA PREDIAL	M		26,24
SINAPI-I	38982	TUBO PPR, CLASSE PN 25, DN 50 MM, PARA AGUA QUENTE E FRIA PREDIAL	M		41,46
SINAPI-I	38983	TUBO PPR, CLASSE PN 25, DN 63 MM, PARA AGUA QUENTE E FRIA PREDIAL	M		72,96
SINAPI-I	38984	TUBO PPR, CLASSE PN 25, DN 75 MM, PARA AGUA QUENTE E FRIA PREDIAL	M		100,30
SINAPI-I	38985	TUBO PPR, CLASSE PN 25, DN 90 MM, PARA AGUA QUENTE E FRIA PREDIAL	M		172,44
SINAPI-I	9836	TUBO PVC SERIE NORMAL, DN 100 MM, PARA ESGOTO PREDIAL (NBR 5688)	M		13,42
SINAPI-I	20065	TUBO PVC SERIE NORMAL, DN 150 MM, PARA ESGOTO PREDIAL (NBR 5688)	M		35,08
SINAPI-I	9835	TUBO PVC SERIE NORMAL, DN 40 MM, PARA ESGOTO PREDIAL (NBR 5688)	M		5,86
SINAPI-I	38032	TUBO PVC CORRUGADO, PAREDE DUPLA, JE, DN 150 MM/ DE 160 MM, REDE COLETORA ESGOTO	M		53,03
SINAPI-I	38033	TUBO PVC CORRUGADO, PAREDE DUPLA, JE, DN 200 MM/ DE 200 MM, REDE COLETORA ESGOTO	M		90,14
SINAPI-I	38034	TUBO PVC CORRUGADO, PAREDE DUPLA, JE, DN 250 MM/ DE 250 MM, REDE COLETORA ESGOTO	M		141,20
SINAPI-I	38035	TUBO PVC CORRUGADO, PAREDE DUPLA, JE, DN 300 MM/ DE 315 MM, REDE COLETORA ESGOTO	M		207,73
SINAPI-I	38036	TUBO PVC CORRUGADO, PAREDE DUPLA, JE, DN 350 MM/ DE 355 MM, REDE COLETORA ESGOTO	M		279,84
SINAPI-I	38037	TUBO PVC CORRUGADO, PAREDE DUPLA, JE, DN 400 MM/ DE 400 MM, REDE COLETORA ESGOTO	M		369,63
SINAPI-I	9850	TUBO PVC DE REVESTIMENTO GEOMECHANICO NERVURADO REFORCADO, DN = 150 MM, COMPRIMENTO = 2 M	M		147,75
SINAPI-I	9853	TUBO PVC DE REVESTIMENTO GEOMECHANICO NERVURADO REFORCADO, DN = 200 MM, COMPRIMENTO = 2 M	M		262,74
SINAPI-I	9854	TUBO PVC DE REVESTIMENTO GEOMECHANICO NERVURADO STANDARD, DN = 154 MM, COMPRIMENTO = 2 M	M		115,12
SINAPI-I	9851	TUBO PVC DE REVESTIMENTO GEOMECHANICO NERVURADO STANDARD, DN = 206 MM, COMPRIMENTO = 2 M	M		199,62
SINAPI-I	9825	TUBO PVC DEFOFO, JEI, 1 MPA, DN 100 MM, PARA REDE DE AGUA (NBR 7665)	M		39,46
SINAPI-I	9828	TUBO PVC DEFOFO, JEI, 1 MPA, DN 150 MM, PARA REDE DE AGUA (NBR 7665)	M		106,18
SINAPI-I	9829	TUBO PVC DEFOFO, JEI, 1 MPA, DN 200 MM, PARA REDE DE AGUA (NBR 7665)	M		179,96
SINAPI-I	9826	TUBO PVC DEFOFO, JEI, 1 MPA, DN 250 MM, PARA REDE DE AGUA (NBR 7665)	M		273,96
SINAPI-I	9827	TUBO PVC DEFOFO, JEI, 1 MPA, DN 300 MM, PARA REDE DE AGUA (NBR 7665)	M		389,02
SINAPI-I	36374	TUBO PVC PBA JEI, CLASSE 12, DN 100 MM, PARA REDE DE AGUA (NBR 5647)	M		47,29
SINAPI-I	36084	TUBO PVC PBA JEI, CLASSE 12, DN 50 MM, PARA REDE DE AGUA (NBR 5647)	M		14,01
SINAPI-I	36373	TUBO PVC PBA JEI, CLASSE 12, DN 75 MM, PARA REDE DE AGUA (NBR 5647)	M		29,09
SINAPI-I	36377	TUBO PVC PBA JEI, CLASSE 15, DN 100 MM, PARA REDE DE AGUA (NBR 5647)	M		56,73
SINAPI-I	36375	TUBO PVC PBA JEI, CLASSE 15, DN 50 MM, PARA REDE DE AGUA (NBR 5647)	M		17,29
SINAPI-I	36376	TUBO PVC PBA JEI, CLASSE 15, DN 75 MM, PARA REDE DE AGUA (NBR 5647)	M		33,95
SINAPI-I	36380	TUBO PVC PBA JEI, CLASSE 20, DN 100 MM, PARA REDE DE AGUA (NBR 5647)	M		70,93
SINAPI-I	36378	TUBO PVC PBA JEI, CLASSE 20, DN 50 MM, PARA REDE DE AGUA (NBR 5647)	M		21,25
SINAPI-I	36379	TUBO PVC PBA JEI, CLASSE 20, DN 75 MM, PARA REDE DE AGUA (NBR 5647)	M		42,84
SINAPI-I	9859	TUBO PVC ROSCAVEL, 3/4", AGUA FRIA PREDIAL	M		11,21
SINAPI-I	9838	TUBO PVC SERIE NORMAL, DN 50 MM, PARA ESGOTO PREDIAL (NBR 5688)	M		9,68
SINAPI-I	9837	TUBO PVC SERIE NORMAL, DN 75 MM, PARA ESGOTO PREDIAL (NBR 5688)	M		12,70
SINAPI-I	44315	TUBO PVC, RIGIDO, CORRUGADO, PERFURADO DN 100 MM, PARA DRENAGEM, SISTEMA IRRIGACAO	M		52,54
SINAPI-I	9863	TUBO PVC, ROSCAVEL, 2 1/2", AGUA FRIA PREDIAL	M		67,75
SINAPI-I	9860	TUBO PVC, ROSCAVEL, 2", PARA AGUA FRIA PREDIAL	M		49,45
SINAPI-I	9862	TUBO PVC, ROSCAVEL, 1 1/2", AGUA FRIA PREDIAL	M		34,56
SINAPI-I	9861	TUBO PVC, ROSCAVEL, 1 1/4", AGUA FRIA PREDIAL	M		27,14
SINAPI-I	9856	TUBO PVC, ROSCAVEL, 1/2", AGUA FRIA PREDIAL	M		8,75
SINAPI-I	9866	TUBO PVC, ROSCAVEL, 1", AGUA FRIA PREDIAL	M		23,42
SINAPI-I	9841	TUBO PVC, SERIE R, DN 100 MM, PARA ESGOTO OU AGUAS PLUVIAIS PREDIAL (NBR 5688)	M		25,27
SINAPI-I	9840	TUBO PVC, SERIE R, DN 150 MM, PARA ESGOTO OU AGUAS PLUVIAIS PREDIAL (NBR 5688)	M		53,38
SINAPI-I	20067	TUBO PVC, SERIE R, DN 40 MM, PARA ESGOTO OU AGUAS PLUVIAIS PREDIAL (NBR 5688)	M		8,19
SINAPI-I	20068	TUBO PVC, SERIE R, DN 50 MM, PARA ESGOTO OU AGUAS PLUVIAIS PREDIAL (NBR 5688)	M		11,54
SINAPI-I	9839	TUBO PVC, SERIE R, DN 75 MM, PARA ESGOTO OU AGUAS PLUVIAIS PREDIAL (NBR 5688)	M		20,93
SINAPI-I	9870	TUBO PVC, SOLDABEL, DE 110 MM, AGUA FRIA (NBR-5648)	M		101,04
SINAPI-I	9867	TUBO PVC, SOLDABEL, DE 20 MM, AGUA FRIA (NBR-5648)	M		4,06
SINAPI-I	9868	TUBO PVC, SOLDABEL, DE 25 MM, AGUA FRIA (NBR-5648)	M		4,58
SINAPI-I	9869	TUBO PVC, SOLDABEL, DE 32 MM, AGUA FRIA (NBR-5648)	M		9,88
SINAPI-I	9874	TUBO PVC, SOLDABEL, DE 40 MM, AGUA FRIA (NBR-5648)	M		15,52
SINAPI-I	9875	TUBO PVC, SOLDABEL, DE 50 MM, AGUA FRIA (NBR-5648)	M		17,02
SINAPI-I	9873	TUBO PVC, SOLDABEL, DE 60 MM, AGUA FRIA (NBR-5648)	M		28,01
SINAPI-I	9871	TUBO PVC, SOLDABEL, DE 75 MM, AGUA FRIA (NBR-5648)	M		46,41
SINAPI-I	9872	TUBO PVC, SOLDABEL, DE 85 MM, AGUA FRIA (NBR-5648)	M		64,57
SINAPI-I	7667	TUBO 26" EM CHAPA PRETA, E= 3/16", 147 KG/6 M	M		3.659,27
SINAPI-I	7660	TUBO 30" EM CHAPA PRETA, E= 1/4", 175 KG/6 M	M		4.664,70
SINAPI-I	7676	TUBO 30" EM CHAPA PRETA, E= 3/8", 177 KG/6 M	M		4.718,01
SINAPI-I	12426	UNIAO COM ASSENTO CONICO DE BRONZE, DIAMETRO 1/2"	UN		50,70
SINAPI-I	12425	UNIAO COM ASSENTO CONICO DE BRONZE, DIAMETRO 1"	UN		69,65
SINAPI-I	12427	UNIAO COM ASSENTO CONICO DE BRONZE, DIAMETRO 2 1/2"	UN		289,11
SINAPI-I	12428	UNIAO COM ASSENTO CONICO DE BRONZE, DIAMETRO 2'	UN		185,57
SINAPI-I	12430	UNIAO COM ASSENTO CONICO DE BRONZE, DIAMETRO 3/4"	UN		62,15
SINAPI-I	12429	UNIAO COM ASSENTO CONICO DE BRONZE, DIAMETRO 3"	UN		467,50
SINAPI-I	12431	UNIAO COM ASSENTO CONICO DE BRONZE, DIAMETRO 4"	UN		795,60
SINAPI-I	12432	UNIAO COM ASSENTO CONICO DE FERRO LONGO (MACHO-FEMEA), DIAMETRO 1 1/2"	UN		163,63
SINAPI-I	12434	UNIAO COM ASSENTO CONICO DE FERRO LONGO (MACHO-FEMEA), DIAMETRO 1/2"	UN		53,32
SINAPI-I	12433	UNIAO COM ASSENTO CONICO DE FERRO LONGO (MACHO-FEMEA), DIAMETRO 1"	UN		104,17
SINAPI-I	12435	UNIAO COM ASSENTO CONICO DE FERRO LONGO (MACHO-FEMEA), DIAMETRO 2 1/2"	UN		322,38
SINAPI-I	12437	UNIAO COM ASSENTO CONICO DE FERRO LONGO (MACHO-FEMEA), DIAMETRO 2"	UN		260,36
SINAPI-I	12439	UNIAO COM ASSENTO CONICO DE FERRO LONGO (MACHO-FEMEA), DIAMETRO 3/4"	UN		83,56
SINAPI-I	12438	UNIAO COM ASSENTO CONICO DE FERRO LONGO (MACHO-FEMEA), DIAMETRO 3'	UN		471,17
SINAPI-I	12436	UNIAO COM ASSENTO CONICO DE FERRO LONGO (MACHO-FEMEA), DIAMETRO 4"	UN		595,19
SINAPI-I	36357	UNIAO COM FLANGE PPR, COM PARAFUSOS, DN 40 MM, PARA AGUA QUENTE PREDIAL	UN		132,33
SINAPI-I	12424	UNIAO DE FERRO GALVANIZADO, COM ASSENTO CONICO DE BRONZE, DE 1 1/2"	UN		107,25
SINAPI-I	12440	UNIAO DE FERRO GALVANIZADO, COM ASSENTO CONICO DE BRONZE, DE 1 1/4"	UN		103,67
SINAPI-I	9884	UNIAO DE FERRO GALVANIZADO, COM ROSCA BSP, COM ASSENTO PLANO, DE 1 1/2"	UN		77,32
SINAPI-I	9888	UNIAO DE FERRO GALVANIZADO, COM ROSCA BSP, COM ASSENTO PLANO, DE 1 1/4"	UN		62,13
SINAPI-I	9883	UNIAO DE FERRO GALVANIZADO, COM ROSCA BSP, COM ASSENTO PLANO, DE 1/2"	UN		27,11
SINAPI-I	9886	UNIAO DE FERRO GALVANIZADO, COM ROSCA BSP, COM ASSENTO PLANO, DE 1"	UN		37,13

FONTE	CÓDIGO	DESCRIÇÃO	UNIDADE	DESONERADO	NÃO DESONERADO
SINAPI-I	9889	UNIAO DE FERRO GALVANIZADO, COM ROSCA BSP, COM ASSENTO PLANO, DE 2 1/2"	UN		188,12
SINAPI-I	9887	UNIAO DE FERRO GALVANIZADO, COM ROSCA BSP, COM ASSENTO PLANO, DE 2"	UN		113,70
SINAPI-I	9885	UNIAO DE FERRO GALVANIZADO, COM ROSCA BSP, COM ASSENTO PLANO, DE 3/4"	UN		35,90
SINAPI-I	9890	UNIAO DE FERRO GALVANIZADO, COM ROSCA BSP, COM ASSENTO PLANO, DE 3"	UN		291,45
SINAPI-I	9891	UNIAO DE FERRO GALVANIZADO, COM ROSCA BSP, COM ASSENTO PLANO, DE 4"	UN		409,14
SINAPI-I	36313	UNIAO DUPLA PPR, DN 20 MM, PARA AGUA QUENTE PREDIAL	UN		13,85
SINAPI-I	36316	UNIAO DUPLA PPR, DN 25 MM, PARA AGUA QUENTE PREDIAL	UN		21,57
SINAPI-I	64	UNIAO EM POLIPROPILENO (PP), PARA TUBO EM PEAD, 20 MM - LIGACAO PREDIAL DE AGUA	UN		4,79
SINAPI-I	37423	UNIAO EM POLIPROPILENO (PP), PARA TUBO EM PEAD, 32 MM - LIGACAO PREDIAL DE AGUA	UN		11,84
SINAPI-I	9892	UNIAO PVC, ROSCAVEL 1/2", AGUA FRIA PREDIAL	UN		7,43
SINAPI-I	9901	UNIAO PVC, ROSCAVEL 1 1/2", AGUA FRIA PREDIAL	UN		35,96
SINAPI-I	9900	UNIAO PVC, ROSCAVEL 1", AGUA FRIA PREDIAL	UN		20,84
SINAPI-I	9899	UNIAO PVC, ROSCAVEL 3/4", AGUA FRIA PREDIAL	UN		9,34
SINAPI-I	9908	UNIAO PVC, SOLDAVEL, 110 MM, PARA AGUA FRIA PREDIAL	UN		420,05
SINAPI-I	9905	UNIAO PVC, SOLDAVEL, 20 MM, PARA AGUA FRIA PREDIAL	UN		7,31
SINAPI-I	9906	UNIAO PVC, SOLDAVEL, 25 MM, PARA AGUA FRIA PREDIAL	UN		8,81
SINAPI-I	9895	UNIAO PVC, SOLDAVEL, 32 MM, PARA AGUA FRIA PREDIAL	UN		14,84
SINAPI-I	9894	UNIAO PVC, SOLDAVEL, 40 MM, PARA AGUA FRIA PREDIAL	UN		28,54
SINAPI-I	9897	UNIAO PVC, SOLDAVEL, 50 MM, PARA AGUA FRIA PREDIAL	UN		30,47
SINAPI-I	9910	UNIAO PVC, SOLDAVEL, 60 MM, PARA AGUA FRIA PREDIAL	UN		79,29
SINAPI-I	9909	UNIAO PVC, SOLDAVEL, 75 MM, PARA AGUA FRIA PREDIAL	UN		161,48
SINAPI-I	9907	UNIAO PVC, SOLDAVEL, 85 MM, PARA AGUA FRIA PREDIAL	UN		190,66
SINAPI-I	20973	UNIAO TIPO STORZ, COM EMPATACAO INTERNA TIPO ANEL DE EXPANSAO, ENGATE RAPIDO 1 1/2", PARA MANGUEIRA DE COMBATE A INCENDIO PREDIAL	UN		175,15
SINAPI-I	20974	UNIAO TIPO STORZ, COM EMPATACAO INTERNA TIPO ANEL DE EXPANSAO, ENGATE RAPIDO 2 1/2", PARA MANGUEIRA DE COMBATE A INCENDIO PREDIAL	UN		250,59
SINAPI-I	37989	UNIAO, CPVC, SOLDAVEL, 15 MM, PARA AGUA QUENTE PREDIAL	UN		12,06
SINAPI-I	37990	UNIAO, CPVC, SOLDAVEL, 22 MM, PARA AGUA QUENTE PREDIAL	UN		13,30
SINAPI-I	37991	UNIAO, CPVC, SOLDAVEL, 28 MM, PARA AGUA QUENTE PREDIAL	UN		17,70
SINAPI-I	37992	UNIAO, CPVC, SOLDAVEL, 35 MM, PARA AGUA QUENTE PREDIAL	UN		27,47
SINAPI-I	37993	UNIAO, CPVC, SOLDAVEL, 42 MM, PARA AGUA QUENTE PREDIAL	UN		41,68
SINAPI-I	37994	UNIAO, CPVC, SOLDAVEL, 54 MM, PARA AGUA QUENTE PREDIAL	UN		99,25
SINAPI-I	37995	UNIAO, CPVC, SOLDAVEL, 73 MM, PARA AGUA QUENTE PREDIAL	UN		129,37
SINAPI-I	37996	UNIAO, CPVC, SOLDAVEL, 89 MM, PARA AGUA QUENTE PREDIAL	UN		197,00
SINAPI-I	13883	USINA DE ASFALTO A FRIO, CAPACIDADE DE 30 A 40 T/H, ELETRICA, POTENCIA DE 30 CV	UN		116.611,15
SINAPI-I	38604	USINA DE ASFALTO A FRIO, CAPACIDADE DE 40 A 60 T/H, ELETRICA, POTENCIA DE 30 CV	UN		145.237,64
SINAPI-I	10601	MISTURADOR EXTERNO ROTATIVO	UN		2.825.161,76
SINAPI-I	44469	USINA DE ASFALTO, GRAVIMETRICA, CAPACIDADE DE 150 T/H, POTENCIA DE 400 KW	UN		7.438.551,21
SINAPI-I	13894	USINA DE CONCRETO FIXA, CAPACIDADE NOMINAL DE 40 M3/H, SEM SILO	UN		399.604,75
SINAPI-I	13895	USINA DE CONCRETO FIXA, CAPACIDADE NOMINAL DE 60 M3/H, SEM SILO	UN		537.335,18
SINAPI-I	13892	USINA DE CONCRETO FIXA, CAPACIDADE NOMINAL DE 80 M3/H, SEM SILO	UN		658.491,12
SINAPI-I	9914	USINA DE CONCRETO FIXA, CAPACIDADE NOMINAL DE 90 A 120 M3/H, SEM SILO	UN		712.400,00
SINAPI-I	36485	USINA DE LAMA ASFALTICA, PROD 30 A 50 T/H, SILO DE AGREGADO 7 M3, RESERVATORIOS PARA EMULSAO E AGUA DE 2,3 M3	UN		665.336,65
SINAPI-I	9912	CADA, MISTURADOR TIPO PUGG-MILL A SER MONTADO SOBRE CAMINHAO	UN		2.300.000,00
SINAPI-I	9912	USINA DE MISTURAS ASFALTICAS A QUENTE, MOVEL, TIPO CONTRA FLUXO, CAPACIDADE DE 40 A 80 T/H	UN		2.300.000,00
SINAPI-I	9921	USINA MISTURADORA DE SOLOS, DOSADORES TRIPLOS, CALHA VIBRATORIA CAPACIDADE DE 200 A 500 T/H, POTENCIA DE 75 KW	UN		1.186.448,79
SINAPI-I	21112	VALVULA DE DESCARGA EM METAL CROMADO PARA MICTORIO COM ACIONAMENTO POR PRESSAO E FECHAMENTO AUTOMATICO	UN		319,13
SINAPI-I	10228	VALVULA DE DESCARGA METALICA, BASE 1 1/2" E ACABAMENTO METALICO CROMADO	UN		370,74
SINAPI-I	11781	VALVULA DE DESCARGA METALICA, BASE 1 1/4" E ACABAMENTO METALICO CROMADO	UN		300,34
SINAPI-I	37588	VALVULA DE ESCOAMENTO PARA TANQUE, EM METAL CROMADO, 1.1/2", SEM LADRAO, COM TAMPAO PLASTICO	UN		88,10
SINAPI-I	11746	VALVULA DE ESFERA BRUTA EM BRONZE, BITOLA 1" (REF 1552-B)	UN		59,91
SINAPI-I	11751	VALVULA DE ESFERA BRUTA EM BRONZE, BITOLA 1 1/2" (REF 1552-B)	UN		107,60
SINAPI-I	11750	VALVULA DE ESFERA BRUTA EM BRONZE, BITOLA 1 1/4" (REF 1552-B)	UN		89,30
SINAPI-I	11748	VALVULA DE ESFERA BRUTA EM BRONZE, BITOLA 1/2" (REF 1552-B)	UN		38,44
SINAPI-I	11747	VALVULA DE ESFERA BRUTA EM BRONZE, BITOLA 2" (REF 1552-B)	UN		165,93
SINAPI-I	11749	VALVULA DE ESFERA BRUTA EM BRONZE, BITOLA 3/4" (REF 1552-B)	UN		44,38
SINAPI-I	10236	VALVULA DE RETENCAO DE BRONZE, PE COM CRIVOS, EXTREMIDADE COM ROSCA, DE 1 1/2", PARA FUNDO DE POCO	UN		132,53
SINAPI-I	10233	VALVULA DE RETENCAO DE BRONZE, PE COM CRIVOS, EXTREMIDADE COM ROSCA, DE 1 1/4", PARA FUNDO DE POCO	UN		124,19
SINAPI-I	10234	VALVULA DE RETENCAO DE BRONZE, PE COM CRIVOS, EXTREMIDADE COM ROSCA, DE 1", PARA FUNDO DE POCO	UN		78,23
SINAPI-I	10231	VALVULA DE RETENCAO DE BRONZE, PE COM CRIVOS, EXTREMIDADE COM ROSCA, DE 2 1/2", PARA FUNDO DE POCO	UN		358,74
SINAPI-I	10232	VALVULA DE RETENCAO DE BRONZE, PE COM CRIVOS, EXTREMIDADE COM ROSCA, DE 2", PARA FUNDO DE POCO	UN		200,74
SINAPI-I	10229	VALVULA DE RETENCAO DE BRONZE, PE COM CRIVOS, EXTREMIDADE COM ROSCA, DE 3/4", PARA FUNDO DE POCO	UN		70,75
SINAPI-I	10235	VALVULA DE RETENCAO DE BRONZE, PE COM CRIVOS, EXTREMIDADE COM ROSCA, DE 3", PARA FUNDO DE POCO	UN		491,80
SINAPI-I	10230	VALVULA DE RETENCAO DE BRONZE, PE COM CRIVOS, EXTREMIDADE COM ROSCA, DE 4", PARA FUNDO DE POCO	UN		865,51
SINAPI-I	10409	VALVULA DE RETENCAO HORIZONTAL, DE BRONZE (PN-25), 1 1/2", 400 PSI, TAMPA DE PORCA DE UNIAO, EXTREMIDADES COM ROSCA	UN		257,13
SINAPI-I	10411	VALVULA DE RETENCAO HORIZONTAL, DE BRONZE (PN-25), 1 1/4", 400 PSI, TAMPA DE PORCA DE UNIAO, EXTREMIDADES COM ROSCA	UN		230,09
SINAPI-I	10404	VALVULA DE RETENCAO HORIZONTAL, DE BRONZE (PN-25), 1/2", 400 PSI, TAMPA DE PORCA DE UNIAO, EXTREMIDADES COM ROSCA	UN		93,31
SINAPI-I	10410	VALVULA DE RETENCAO HORIZONTAL, DE BRONZE (PN-25), 1", 400 PSI, TAMPA DE PORCA DE UNIAO, EXTREMIDADES COM ROSCA	UN		153,69
SINAPI-I	10405	VALVULA DE RETENCAO HORIZONTAL, DE BRONZE (PN-25), 2 1/2", 400 PSI, TAMPA DE PORCA DE UNIAO, EXTREMIDADES COM ROSCA	UN		515,17
SINAPI-I	10408	VALVULA DE RETENCAO HORIZONTAL, DE BRONZE (PN-25), 2", 400 PSI, TAMPA DE PORCA DE UNIAO, EXTREMIDADES COM ROSCA	UN		360,25
SINAPI-I	10412	VALVULA DE RETENCAO HORIZONTAL, DE BRONZE (PN-25), 3/4", 400 PSI, TAMPA DE PORCA DE UNIAO, EXTREMIDADES COM ROSCA	UN		113,08
SINAPI-I	10406	VALVULA DE RETENCAO HORIZONTAL, DE BRONZE (PN-25), 3", 400 PSI, TAMPA DE PORCA DE UNIAO, EXTREMIDADES COM ROSCA	UN		711,55
SINAPI-I	10407	VALVULA DE RETENCAO HORIZONTAL, DE BRONZE (PN-25), 4", 400 PSI, TAMPA DE PORCA DE UNIAO, EXTREMIDADES COM ROSCA	UN		1.103,63
SINAPI-I	10416	VALVULA DE RETENCAO VERTICAL, DE BRONZE (PN-16), 1 1/2", 200 PSI, EXTREMIDADES COM ROSCA	UN		136,89
SINAPI-I	10419	VALVULA DE RETENCAO VERTICAL, DE BRONZE (PN-16), 1 1/4", 200 PSI, EXTREMIDADES COM ROSCA	UN		118,82
SINAPI-I	21092	VALVULA DE RETENCAO VERTICAL, DE BRONZE (PN-16), 1/2", 200 PSI, EXTREMIDADES COM ROSCA	UN		67,93
SINAPI-I	10418	VALVULA DE RETENCAO VERTICAL, DE BRONZE (PN-16), 1", 200 PSI, EXTREMIDADES COM ROSCA	UN		79,20
SINAPI-I	12657	VALVULA DE RETENCAO VERTICAL, DE BRONZE (PN-16), 2 1/2", 200 PSI, EXTREMIDADES COM ROSCA	UN		319,61
SINAPI-I	10417	VALVULA DE RETENCAO VERTICAL, DE BRONZE (PN-16), 2", 200 PSI, EXTREMIDADES COM ROSCA	UN		199,46
SINAPI-I	10413	VALVULA DE RETENCAO VERTICAL, DE BRONZE (PN-16), 3/4", 200 PSI, EXTREMIDADES COM ROSCA	UN		72,49
SINAPI-I	10414	VALVULA DE RETENCAO VERTICAL, DE BRONZE (PN-16), 3", 200 PSI, EXTREMIDADES COM ROSCA	UN		436,45
SINAPI-I	10415	VALVULA DE RETENCAO VERTICAL, DE BRONZE (PN-16), 4", 200 PSI, EXTREMIDADES COM ROSCA	UN		757,49
SINAPI-I	38643	VALVULA EM METAL CROMADO PARA LAVATORIO, 1" SEM LADRAO	UN		70,01
SINAPI-I	6157	VALVULA EM METAL CROMADO PARA PIA AMERICANA 3.1/2 X 1.1/2"	UN		95,64
SINAPI-I	6158	VALVULA EM PLASTICO BRANCO PARA LAVATORIO 1", SEM UNHO, COM LADRAO	UN		7,67
SINAPI-I	6153	VALVULA EM PLASTICO BRANCO PARA TANQUE OU LAVATORIO 1", SEM UNHO E SEM LADRAO	UN		5,28
SINAPI-I	6156	VALVULA EM PLASTICO BRANCO PARA TANQUE 1.1/4" X 1.1/2", SEM UNHO E SEM LADRAO	UN		6,58
SINAPI-I	6154	VALVULA EM PLASTICO CROMADO PARA LAVATORIO 1", SEM UNHO, COM LADRAO	UN		9,38
SINAPI-I	6155	VALVULA EM PLASTICO CROMADO TIPO AMERICANA PARA PIA DE COZINHA 3.1/2" X 1.1/2", SEM ADAPTADOR	UN		21,60

FONTE	CÓDIGO	DESCRIÇÃO	UNIDADE	DESONERADO	NÃO DESONERADO
SINAPI-I	43595	VARA FINA PARA CREMONA, EM FERRO ZINCADO BRANCO, COM DIAMETRO DE APROX 10 MM E COMPRIMENTO DE 1,20 M	UN		17,68
SINAPI-I	43596	VARA FINA PARA CREMONA, EM FERRO ZINCADO BRANCO, COM DIAMETRO DE APROX 10 MM E COMPRIMENTO DE 1,50 M	UN		20,44
SINAPI-I	38108	VARIADOR DE LUMINOSIDADE ROTATIVO (DIMMER) 127 V, 300 W (APENAS MODULO)	UN		50,67
SINAPI-I	38087	VARIADOR DE LUMINOSIDADE ROTATIVO (DIMMER) 127V, 300W, CONJUNTO MONTADO PARA EMBUTIR 4" X 2" (PLACA + SUPORTE + MODULO)	UN		65,17
SINAPI-I	38109	VARIADOR DE LUMINOSIDADE ROTATIVO (DIMMER) 220 V, 600 W (APENAS MODULO)	UN		80,99
SINAPI-I	38088	VARIADOR DE LUMINOSIDADE ROTATIVO (DIMMER) 220V, 600W, CONJUNTO MONTADO PARA EMBUTIR 4" X 2" (PLACA + SUPORTE + MODULO)	UN		85,16
SINAPI-I	38110	VARIADOR DE VELOCIDADE PARA VENTILADOR 127 V, 150 W (APENAS MODULO)	UN		31,15
SINAPI-I	38089	VARIADOR DE VELOCIDADE PARA VENTILADOR 127V, 150W + 2 INTERRUPTORES PARALELOS, PARA REVERSAO E LAMPADA,	UN		54,28
SINAPI-I	38111	CONJUNTO MONTADO PARA EMBUTIR 4" X 2" (PLACA + SUPORTE + MODULOS)	UN		34,84
SINAPI-I	38090	VARIADOR DE VELOCIDADE PARA VENTILADOR 220 V, 250 W (APENAS MODULO)	UN		56,11
SINAPI-I	13726	VASSOURA MECANICA REBOCAVEL COM ESCOVA CILINDRICA LARGURA UTIL DE VARRIMENTO = 2,44M	UN		70.306,12
SINAPI-I	38400	VASSOURA 40 CM COM CABO	UN		20,96
SINAPI-I	12627	VEDACAO DE CALHA, EM BORRACHA COR PRETA, MEDIDA ENTRE 119 E 170 MM, PARA DRENAGEM PLUVIAL PREDIAL	UN		1,15
SINAPI-I	39996	VERGALHAO ZINCADO ROSCA TOTAL, 1/4" (6,3 MM)	M		5,49
SINAPI-I	10478	VERNIZ A BASE RESINA ALQUIDICA COM POLIURETANO PARA MADEIRA, COM FILTRO SOLAR, BRILHANTE, USO INTERNO E EXTERNO	L		44,21
SINAPI-I	10481	VERNIZ MARITIMO PREMIUM PARA MADEIRA, COM FILTRO SOLAR, BRILHANTE, USO INTERNO E EXTERNO	L		39,31
SINAPI-I	10475	VERNIZ TIPO COPAL PARA MADEIRA, BRILHANTE, USO INTERNO	L		38,04
SINAPI-I	4030	VEU DE POLIESTER PARA IMPERMEABILIZACAO	M2		7,98
SINAPI-I	4031	VEU DE VIDRO/VEU DE SUPERFICIE 30 A 35 G/M2	M2		37,52
SINAPI-I	39399	VIBRADOR DE IMERSAO, COM PONTEIRA DE *35* MM, MANGOTE DE 5 M, SEM MOTOR	*UN		1.193,20
SINAPI-I	39400	VIBRADOR DE IMERSAO, COM PONTEIRA DE *45* MM, MANGOTE DE 5 M, SEM MOTOR.	UN		1.296,96
SINAPI-I	39401	VIBRADOR DE IMERSAO, COM PONTEIRA DE *60* MM, MANGOTE DE 5 M, SEM MOTOR.	UN		1.454,87
SINAPI-I	11652	VIBRADOR DE IMERSAO, DIAMETRO DA PONTEIRA DE *35* MM, COM MOTOR 4 TEMPOS A GASOLINA DE 5,5 HP (5,5 CV)	UN		3.130,00
SINAPI-I	13896	VIBRADOR DE IMERSAO, DIAMETRO DA PONTEIRA DE *45* MM, COM MOTOR ELITRICO TRIFASICO DE 2 HP (2 CV)	UN		2.807,88
SINAPI-I	13475	VIBRADOR DE IMERSAO, DIAMETRO DA PONTEIRA DE *45* MM, COM MOTOR 4 TEMPOS A GASOLINA DE 5,5 HP (5,5 CV)	UN		3.420,34
SINAPI-I	44491	VIBROACABADORA DE ASFALTO SOBRE ESTEIRAS, LARG. PAVIM. MAX. 8,00 M, POT. 100 KW/ 134 HP, CAP. 600 T/H	UN		3.712.276,56
SINAPI-I	44470	VIBROACABADORA DE ASFALTO SOBRE ESTEIRAS, LARG. PAVIM. 2,13 M A 4,55 M, POT. 74 KW/ 100 HP, CAP. 400 T/H	UN		1.562.825,34
SINAPI-I	13476	VIBROACABADORA DE ASFALTO SOBRE ESTEIRAS, LARG. PAVIM. 2,60 M A 5,75 M, POT. 110 HP, CAP. 450 T/H	UN		1.574.150,28
SINAPI-I	10488	VIBROACABADORA DE ASFALTO SOBRE ESTEIRAS, LARG. PAVIMENT. 1,90 A 5,3 M, POT. 78 KW/105 HP, CAP. 450 T/H	UN		1.907.100,00
SINAPI-I	13606	VIBROACABADORA DE ASFALTO SOBRE RODAS, LARGURA DE PAVIMENTACAO DE 1,70 A 4,20 M, POTENCIA 78 KW/105 HP, CAPACIDADE 300 T/H	UN		1.689.663,32
SINAPI-I	10489	VIDRACEIRO (HORISTA)	H		14,50
SINAPI-I	41073	VIDRACEIRO (MENSALISTA)	MES		2.551,03
SINAPI-I	34391	VIDRO COMUM LAMINADO LISO INCOLOR DUPLO, ESPESSURA TOTAL 8 MM (CADA CAMADA DE 4 MM) - COLOCADO	M2		789,93
SINAPI-I	10496	VIDRO COMUM LAMINADO, LISO, INCOLOR, DUPLO, ESPESSURA TOTAL 6 MM (CADA CAMADA E= 3 MM) - COLOCADO	M2		687,50
SINAPI-I	10497	VIDRO COMUM LAMINADO, LISO, INCOLOR, TRIPL0, ESPESSURA TOTAL 12 MM (CADA CAMADA E= 4 MM) - COLOCADO	M2		1.787,49
SINAPI-I	10504	VIDRO COMUM LAMINADO, LISO, INCOLOR, TRIPL0, ESPESSURA TOTAL 15 MM (CADA CAMADA E = 5 MM) - COLOCADO	M2		2.090,00
SINAPI-I	34390	VIDRO CRISTAL COLORIDO, 10 MM, PINTADO NA COR BRANCA	M2		615,99
SINAPI-I	34389	VIDRO CRISTAL COLORIDO, 4 MM, PINTADO NA COR BRANCA	M2		192,50
SINAPI-I	34388	VIDRO CRISTAL COLORIDO, 6 MM, PINTADO NA COR BRANCA	M2		273,59
SINAPI-I	34387	VIDRO CRISTAL COLORIDO, 8 MM, PINTADO NA COR BRANCA	M2		444,12
SINAPI-I	11188	VIDRO LISO FUME E = 4MM - SEM COLOCACAO	M2		219,99
SINAPI-I	11189	VIDRO LISO FUME E = 6MM - SEM COLOCACAO	M2		330,00
SINAPI-I	21107	VIDRO LISO FUME, E = 5 MM - SEM COLOCACAO	M2		237,48
SINAPI-I	34386	VIDRO LISO INCOLOR 10 MM - SEM COLOCACAO	M2		412,50
SINAPI-I	10490	VIDRO LISO INCOLOR 2 A 3 MM - SEM COLOCACAO	M2		144,37
SINAPI-I	10492	VIDRO LISO INCOLOR 4MM - SEM COLOCACAO	M2		165,00
SINAPI-I	10493	VIDRO LISO INCOLOR 5MM - SEM COLOCACAO	M2		192,50
SINAPI-I	10491	VIDRO LISO INCOLOR 6 MM - SEM COLOCACAO	M2		233,75
SINAPI-I	34385	VIDRO LISO INCOLOR 8MM - SEM COLOCACAO	M2		341,00
SINAPI-I	10499	VIDRO MARTELADO OU CANELADO, 4 MM - SEM COLOCACAO	M2		137,49
SINAPI-I	34384	VIDRO PLANO ARAMADO E = 6 MM - SEM COLOCACAO	M2		412,50
SINAPI-I	11185	VIDRO PLANO ARAMADO E = 7MM - SEM COLOCACAO	M2		426,24
SINAPI-I	10507	VIDRO TEMPERADO INCOLOR E = 10 MM, SEM COLOCACAO	M2		306,95
SINAPI-I	10505	VIDRO TEMPERADO INCOLOR E = 6 MM, SEM COLOCACAO	M2		181,12
SINAPI-I	10506	VIDRO TEMPERADO INCOLOR E = 8 MM, SEM COLOCACAO	M2		236,44
SINAPI-I	5031	VIDRO TEMPERADO INCOLOR PARA PORTA DE ABRIR, E = 10 MM (SEM FERRAGENS E SEM COLOCACAO)	M2		332,00
SINAPI-I	10502	VIDRO TEMPERADO VERDE E = 10 MM, SEM COLOCACAO	M2		386,85
SINAPI-I	10501	VIDRO TEMPERADO VERDE E = 6 MM, SEM COLOCACAO	M2		218,56
SINAPI-I	10503	VIDRO TEMPERADO VERDE E = 8 MM, SEM COLOCACAO	M2		295,28
SINAPI-I	4500	VIGA *7,5 X 10* CM EM PINUS, MISTA OU EQUIVALENTE DA REGIAO - BRUTA	M		22,67
SINAPI-I	4448	VIGA *7,5 X 15 CM EM PINUS, MISTA OU EQUIVALENTE DA REGIAO - BRUTA	M		31,14
SINAPI-I	20213	VIGA APARELHADA *6 X 12* CM, EM MACARANDUBA/MASSARANDUBA, ANGELIM OU EQUIVALENTE DA REGIAO	M		28,99
SINAPI-I	20211	VIGA APARELHADA *6 X 16* CM, EM MACARANDUBA/MASSARANDUBA, ANGELIM OU EQUIVALENTE DA REGIAO	M		38,38
SINAPI-I	40270	VIGA DE ESCORAMENTO H20, DE MADEIRA, PESO DE 5,00 A 5,20 KG/M, COM EXTREMIDADES PLASTICAS	M		126,05
SINAPI-I	4425	VIGA NAO APARELHADA *6 X 12* CM, EM MACARANDUBA/MASSARANDUBA, ANGELIM OU EQUIVALENTE DA REGIAO - BRUTA	M		31,73
SINAPI-I	4472	VIGA NAO APARELHADA *6 X 16* CM, EM MACARANDUBA/MASSARANDUBA, ANGELIM OU EQUIVALENTE DA REGIAO - BRUTA	M		39,63
SINAPI-I	35272	VIGA NAO APARELHADA *6 X 20* CM, EM MACARANDUBA/MASSARANDUBA, ANGELIM OU EQUIVALENTE DA REGIAO - BRUTA	M		57,29
SINAPI-I	4481	VIGA NAO APARELHADA *8 X 16* CM EM MACARANDUBA/MASSARANDUBA, ANGELIM OU EQUIVALENTE DA REGIAO - BRUTA	M		61,32
SINAPI-I	34345	VIGIA DIURNO (HORISTA)	H		13,48
SINAPI-I	41096	VIGIA DIURNO (MENSALISTA)	MES		2.369,76
SINAPI-I	41776	VIGIA NOTURNO, HORA EFETIVAMENTE TRABALHADA DE 22 H AS 5 H (COM ADICIONAL NOTURNO)	H		18,48
SICRO	0307731	Aparelho de apoio de neoprene fretado para estruturas moldadas no local - fornecimento e instalação	dm³		116,74
SICRO	0307732	Aparelho de apoio de neoprene fretado para estruturas pré-moldadas - fornecimento e instalação	dm³		91,73
SICRO	0308308	Aparelho de apoio metálico elastomérico fixo com capacidade de 1.500 kN - fornecimento e instalação	un		14.247,52
SICRO	0308313	Aparelho de apoio metálico elastomérico fixo com capacidade de 10.000 kN - fornecimento e instalação	un		93.304,88
SICRO	0308309	Aparelho de apoio metálico elastomérico fixo com capacidade de 2.500 kN - fornecimento e instalação	un		23.263,99
SICRO	0308310	Aparelho de apoio metálico elastomérico fixo com capacidade de 4.000 kN - fornecimento e instalação	un		37.454,61
SICRO	0308311	Aparelho de apoio metálico elastomérico fixo com capacidade de 5.500 kN - fornecimento e instalação	un		50.261,75
SICRO	0308312	Aparelho de apoio metálico elastomérico fixo com capacidade de 7.500 kN - fornecimento e instalação	un		68.942,74
SICRO	0308307	Aparelho de apoio metálico elastomérico fixo com capacidade de 700 kN - fornecimento e instalação	un		10.170,11
SICRO	0308322	Aparelho de apoio metálico elastomérico multidirecional com capacidade de 1.500 kN - fornecimento e instalação	un		9.182,24
SICRO	0308327	Aparelho de apoio metálico elastomérico multidirecional com capacidade de 10.000 kN - fornecimento e instalação	un		59.715,69
SICRO	0308323	Aparelho de apoio metálico elastomérico multidirecional com capacidade de 2.500 kN - fornecimento e instalação	un		12.760,57
SICRO	0308324	Aparelho de apoio metálico elastomérico multidirecional com capacidade de 4.000 kN - fornecimento e instalação	un		21.243,30

FONTE	CÓDIGO	DESCRIÇÃO	UNIDADE	DESONERADO	NÃO DESONERADO
SICRO	0607139	Arco metálico galvanizado tipo MP 1525 - arco alto - vão = 10,31 m e altura = 6,17 m - aterro rodoviário mínimo = 0,90 m e máximo = 4,90 m - areia e brita comerciais	m		61.389,82
SICRO	0606787	Arco metálico galvanizado tipo MP 1525 - arco alto - vão = 10,31 m e altura = 6,17 m - aterro rodoviário mínimo = 0,90 m e máximo = 4,90 m - areia extraída e brita produzida	m		60.525,72
SICRO	0607140	Arco metálico galvanizado tipo MP 1525 - arco alto - vão = 10,36 m e altura = 5,38 m - aterro rodoviário mínimo = 1,20 m e máximo = 3,60 m - areia e brita comerciais	m		56.114,72
SICRO	0606788	Arco metálico galvanizado tipo MP 1525 - arco alto - vão = 10,36 m e altura = 5,38 m - aterro rodoviário mínimo = 1,20 m e máximo = 3,60 m - areia extraída e brita produzida	m		55.931,16
SICRO	0607141	Arco metálico galvanizado tipo MP 1525 - arco alto - vão = 10,54 m e altura = 6,05 m - aterro rodoviário mínimo = 1,20 m e máximo = 4,20 m - areia e brita comerciais	m		62.440,75
SICRO	0606789	Arco metálico galvanizado tipo MP 1525 - arco alto - vão = 10,54 m e altura = 6,05 m - aterro rodoviário mínimo = 1,20 m e máximo = 4,20 m - areia extraída e brita produzida	m		61.866,62
SICRO	0607144	Arco metálico galvanizado tipo MP 1525 - arco alto - vão = 10,57 m e altura = 5,41 m - aterro rodoviário mínimo = 1,20 m e máximo = 4,10 m - areia e brita comerciais	m		73.346,84
SICRO	0606792	Arco metálico galvanizado tipo MP 1525 - arco alto - vão = 10,57 m e altura = 5,41 m - aterro rodoviário mínimo = 1,20 m e máximo = 4,10 m - areia extraída e brita produzida	m		72.822,44
SICRO	0607142	Arco metálico galvanizado tipo MP 1525 - arco alto - vão = 10,74 m e altura = 6,48 m - aterro rodoviário mínimo = 1,20 m e máximo = 4,70 m - areia e brita comerciais	m		65.479,63
SICRO	0606790	Arco metálico galvanizado tipo MP 1525 - arco alto - vão = 10,74 m e altura = 6,48 m - aterro rodoviário mínimo = 1,20 m e máximo = 4,70 m - areia extraída e brita produzida	m		64.862,09
SICRO	0607145	Arco metálico galvanizado tipo MP 1525 - arco alto - vão = 10,77 m e altura = 6,10 m - aterro rodoviário mínimo = 1,20 m e máximo = 4,70 m - areia e brita comerciais	m		80.887,66
SICRO	0606793	Arco metálico galvanizado tipo MP 1525 - arco alto - vão = 10,77 m e altura = 6,10 m - aterro rodoviário mínimo = 1,20 m e máximo = 4,70 m - areia extraída e brita produzida	m		80.301,17
SICRO	0607146	Arco metálico galvanizado tipo MP 1525 - arco alto - vão = 10,97 m e altura = 6,53 m - aterro rodoviário mínimo = 1,20 m e máximo = 4,70 m - areia e brita comerciais	m		84.392,46
SICRO	0606794	Arco metálico galvanizado tipo MP 1525 - arco alto - vão = 10,97 m e altura = 6,53 m - aterro rodoviário mínimo = 1,20 m e máximo = 4,70 m - areia extraída e brita produzida	m		83.755,90
SICRO	0607143	Arco metálico galvanizado tipo MP 1525 - arco alto - vão = 11,35 m e altura = 7,12 m - aterro rodoviário mínimo = 1,20 m e máximo = 4,70 m - areia e brita comerciais	m		70.714,32
SICRO	0606791	Arco metálico galvanizado tipo MP 1525 - arco alto - vão = 11,35 m e altura = 7,12 m - aterro rodoviário mínimo = 1,20 m e máximo = 4,70 m - areia extraída e brita produzida	m		70.003,36
SICRO	0607147	Arco metálico galvanizado tipo MP 1525 - arco alto - vão = 11,58 m e altura = 7,16 m - aterro rodoviário mínimo = 1,20 m e máximo = 6,40 m - areia e brita comerciais	m		91.033,92
SICRO	0606795	Arco metálico galvanizado tipo MP 1525 - arco alto - vão = 11,58 m e altura = 7,16 m - aterro rodoviário mínimo = 1,20 m e máximo = 6,40 m - areia extraída e brita produzida	m		90.300,41
SICRO	0607112	Arco metálico galvanizado tipo MP 1525 - arco alto - vão = 6,12 m e altura = 2,77 m - aterro rodoviário mínimo = 0,75 m e máximo = 5,40 m - areia e brita comerciais	m		29.696,00
SICRO	0606760	Arco metálico galvanizado tipo MP 1525 - arco alto - vão = 6,12 m e altura = 2,77 m - aterro rodoviário mínimo = 0,75 m e máximo = 5,40 m - areia extraída e brita produzida	m		29.503,72
SICRO	0607113	Arco metálico galvanizado tipo MP 1525 - arco alto - vão = 6,30 m e altura = 3,68 m - aterro rodoviário mínimo = 0,75 m e máximo = 7,50 m - areia e brita comerciais	m		34.439,01
SICRO	0606761	Arco metálico galvanizado tipo MP 1525 - arco alto - vão = 6,30 m e altura = 3,68 m - aterro rodoviário mínimo = 0,75 m e máximo = 7,50 m - areia extraída e brita produzida	m		34.217,99
SICRO	0606762	Arco metálico galvanizado tipo MP 1525 - arco alto - vão = 6,55 m e altura = 3,56 m - aterro rodoviário mínimo = 0,75 m e máximo = 4,9 m - areia extraída e brita produzida	m		34.287,82
SICRO	0607114	Arco metálico galvanizado tipo MP 1525 - arco alto - vão = 6,55 m e altura = 3,56 m - aterro rodoviário mínimo = 0,75 m e máximo = 4,90 m - areia e brita comerciais	m		34.513,02
SICRO	0607116	Arco metálico galvanizado tipo MP 1525 - arco alto - vão = 6,78 m e altura = 3,61 m - aterro rodoviário mínimo = 0,75 m e máximo = 4,80 m - areia e brita comerciais	m		36.548,68
SICRO	0606764	Arco metálico galvanizado tipo MP 1525 - arco alto - vão = 6,78 m e altura = 3,61 m - aterro rodoviário mínimo = 0,75 m e máximo = 4,80 m - areia extraída e brita produzida	m		36.314,00
SICRO	0607115	Arco metálico galvanizado tipo MP 1525 - arco alto - vão = 6,96 m e altura = 4,42 m - aterro rodoviário mínimo = 0,75 m e máximo = 8,10 m - areia e brita comerciais	m		41.489,01
SICRO	0606763	Arco metálico galvanizado tipo MP 1525 - arco alto - vão = 6,96 m e altura = 4,42 m - aterro rodoviário mínimo = 0,75 m e máximo = 8,10 m - areia extraída e brita produzida	m		41.206,67
SICRO	0607117	Arco metálico galvanizado tipo MP 1525 - arco alto - vão = 6,99 m e altura = 4,27 m - aterro rodoviário mínimo = 0,75 m e máximo = 5,70 m - areia e brita comerciais	m		41.469,24
SICRO	0606765	Arco metálico galvanizado tipo MP 1525 - arco alto - vão = 6,99 m e altura = 4,27 m - aterro rodoviário mínimo = 0,75 m e máximo = 5,70 m - areia extraída e brita produzida	m		41.194,65
SICRO	0607118	Arco metálico galvanizado tipo MP 1525 - arco alto - vão = 7,01 m e altura = 3,63 m - aterro rodoviário mínimo = 0,75 m e máximo = 4,60 m - areia e brita comerciais	m		37.189,87
SICRO	0606766	Arco metálico galvanizado tipo MP 1525 - arco alto - vão = 7,01 m e altura = 3,63 m - aterro rodoviário mínimo = 0,75 m e máximo = 4,60 m - areia extraída e brita produzida	m		36.947,60
SICRO	0607120	Arco metálico galvanizado tipo MP 1525 - arco alto - vão = 7,24 m e altura = 3,68 m - aterro rodoviário mínimo = 0,90 m e máximo = 4,4 m - areia e brita comerciais	m		37.868,98
SICRO	0606768	Arco metálico galvanizado tipo MP 1525 - arco alto - vão = 7,24 m e altura = 3,68 m - aterro rodoviário mínimo = 0,90 m e máximo = 4,40 m - areia extraída e brita produzida	m		37.613,85
SICRO	0607119	Arco metálico galvanizado tipo MP 1525 - arco alto - vão = 7,42 m e altura = 4,52 m - aterro rodoviário mínimo = 0,90 m e máximo = 6,40 m - areia e brita comerciais	m		43.503,58
SICRO	0606767	Arco metálico galvanizado tipo MP 1525 - arco alto - vão = 7,42 m e altura = 4,52 m - aterro rodoviário mínimo = 0,90 m e máximo = 6,40 m - areia extraída e brita produzida	m		43.192,44
SICRO	0607121	Arco metálico galvanizado tipo MP 1525 - arco alto - vão = 7,47 m e altura = 4,19 m - aterro rodoviário mínimo = 0,90 m e máximo = 4,30 m - areia e brita comerciais	m		41.005,20
SICRO	0606769	Arco metálico galvanizado tipo MP 1525 - arco alto - vão = 7,47 m e altura = 4,19 m - aterro rodoviário mínimo = 0,90 m e máximo = 4,30 m - areia extraída e brita produzida	m		40.714,32
SICRO	0607123	Arco metálico galvanizado tipo MP 1525 - arco alto - vão = 7,67 m e altura = 3,99 m - aterro rodoviário mínimo = 0,90 m e máximo = 4,10 m - areia e brita comerciais	m		40.455,93
SICRO	0606771	Arco metálico galvanizado tipo MP 1525 - arco alto - vão = 7,67 m e altura = 3,99 m - aterro rodoviário mínimo = 0,90 m e máximo = 4,10 m - areia extraída e brita produzida	m		40.166,14
SICRO	0607122	Arco metálico galvanizado tipo MP 1525 - arco alto - vão = 7,85 m e altura = 4,60 m - aterro rodoviário mínimo = 0,90 m e máximo = 6,00 m - areia e brita comerciais	m		44.853,11
SICRO	0606770	Arco metálico galvanizado tipo MP 1525 - arco alto - vão = 7,85 m e altura = 4,60 m - aterro rodoviário mínimo = 0,90 m e máximo = 6,00 m - areia extraída e brita produzida	m		44.518,90
SICRO	0607125	Arco metálico galvanizado tipo MP 1525 - arco alto - vão = 7,90 m e altura = 4,04 m - aterro rodoviário mínimo = 0,90 m e máximo = 4,00 m - areia e brita comerciais	m		41.803,51
SICRO	0606773	Arco metálico galvanizado tipo MP 1525 - arco alto - vão = 7,90 m e altura = 4,04 m - aterro rodoviário mínimo = 0,90 m e máximo = 4,00 m - areia extraída e brita produzida	m		41.498,61
SICRO	0607124	Arco metálico galvanizado tipo MP 1525 - arco alto - vão = 8,08 m e altura = 4,65 m - aterro rodoviário mínimo = 0,90 m e máximo = 5,80 m - areia e brita comerciais	m		45.525,35
SICRO	0606772	Arco metálico galvanizado tipo MP 1525 - arco alto - vão = 8,08 m e altura = 4,65 m - aterro rodoviário mínimo = 0,90 m e máximo = 5,80 m - areia extraída e brita produzida	m		45.180,44
SICRO	0607126	Arco metálico galvanizado tipo MP 1525 - arco alto - vão = 8,31 m e altura = 4,70 m - aterro rodoviário mínimo = 0,90 m e máximo = 5,60 m - areia e brita comerciais	m		46.780,77
SICRO	0606774	Arco metálico galvanizado tipo MP 1525 - arco alto - vão = 8,31 m e altura = 4,70 m - aterro rodoviário mínimo = 0,90 m e máximo = 5,60 m - areia extraída e brita produzida	m		46.419,25
SICRO	0607127	Arco metálico galvanizado tipo MP 1525 - arco alto - vão = 8,36 m e altura = 4,11 m - aterro rodoviário mínimo = 0,90 m e máximo = 3,70 m - areia e brita comerciais	m		43.094,39
SICRO	0606775	Arco metálico galvanizado tipo MP 1525 - arco alto - vão = 8,36 m e altura = 4,11 m - aterro rodoviário mínimo = 0,90 m e máximo = 3,70 m - areia extraída e brita produzida	m		42.771,16

FONTE	CÓDIGO	DESCRIÇÃO	UNIDADE	DESONERADO	NÃO DESONERADO
SICRO	0607129	Arco metálico galvanizado tipo MP 1525 - arco alto - vão = 8,59 m e altura = 4,39 m - aterro rodoviário mínimo = 0,90 m e máximo = 3,60 m - areia e brita comerciais	m		45.091,51
SICRO	0606777	Arco metálico galvanizado tipo MP 1525 - arco alto - vão = 8,59 m e altura = 4,39 m - aterro rodoviário mínimo = 0,90 m e máximo = 3,60 m - areia extraída e brita produzida	m		44.737,53
SICRO	0607128	Arco metálico galvanizado tipo MP 1525 - arco alto - vão = 8,97 m e altura = 5,00 m - aterro rodoviário mínimo = 0,90 m e máximo = 5,80 m - areia e brita comerciais	m		49.564,65
SICRO	0606776	Arco metálico galvanizado tipo MP 1525 - arco alto - vão = 8,97 m e altura = 5,00 m - aterro rodoviário mínimo = 0,90 m e máximo = 5,80 m - areia extraída e brita produzida	m		49.151,05
SICRO	0607130	Arco metálico galvanizado tipo MP 1525 - arco alto - vão = 9,17 m e altura = 5,49 m - aterro rodoviário mínimo = 0,90 m e máximo = 5,60 m - areia e brita comerciais	m		52.821,53
SICRO	0606778	Arco metálico galvanizado tipo MP 1525 - arco alto - vão = 9,17 m e altura = 5,49 m - aterro rodoviário mínimo = 0,90 m e máximo = 5,60 m - areia extraída e brita produzida	m		52.366,91
SICRO	0607131	Arco metálico galvanizado tipo MP 1525 - arco alto - vão = 9,22 m e altura = 4,70 m - aterro rodoviário mínimo = 0,90 m e máximo = 4,10 m - areia e brita comerciais	m		49.561,46
SICRO	0606779	Arco metálico galvanizado tipo MP 1525 - arco alto - vão = 9,22 m e altura = 4,70 m - aterro rodoviário mínimo = 0,90 m e máximo = 4,10 m - areia extraída e brita produzida	m		49.159,27
SICRO	0607133	Arco metálico galvanizado tipo MP 1525 - arco alto - vão = 9,45 m e altura = 4,75 m - aterro rodoviário mínimo = 0,90 m e máximo = 4,00 m - areia e brita comerciais	m		50.300,97
SICRO	0606781	Arco metálico galvanizado tipo MP 1525 - arco alto - vão = 9,45 m e altura = 4,75 m - aterro rodoviário mínimo = 0,90 m e máximo = 4,00 m - areia extraída e brita produzida	m		49.886,69
SICRO	0607132	Arco metálico galvanizado tipo MP 1525 - arco alto - vão = 9,63 m e altura = 5,59 m - aterro rodoviário mínimo = 0,90 m e máximo = 5,30 m - areia e brita comerciais	m		54.846,89
SICRO	0606780	Arco metálico galvanizado tipo MP 1525 - arco alto - vão = 9,63 m e altura = 5,59 m - aterro rodoviário mínimo = 0,90 m e máximo = 5,30 m - areia extraída e brita produzida	m		54.360,40
SICRO	0607134	Arco metálico galvanizado tipo MP 1525 - arco alto - vão = 9,65 m e altura = 5,41 m - aterro rodoviário mínimo = 0,90 m e máximo = 4,70 m - areia e brita comerciais	m		54.303,35
SICRO	0606782	Arco metálico galvanizado tipo MP 1525 - arco alto - vão = 9,65 m e altura = 5,41 m - aterro rodoviário mínimo = 0,90 m e máximo = 4,70 m - areia extraída e brita produzida	m		53.827,98
SICRO	0607136	Arco metálico galvanizado tipo MP 1525 - arco alto - vão = 9,68 m e altura = 5,23 m - aterro rodoviário mínimo = 0,90 m e máximo = 3,90 m - areia e brita comerciais	m		53.576,87
SICRO	0606784	Arco metálico galvanizado tipo MP 1525 - arco alto - vão = 9,68 m e altura = 5,23 m - aterro rodoviário mínimo = 0,90 m e máximo = 3,90 m - areia extraída e brita produzida	m		53.116,69
SICRO	0607135	Arco metálico galvanizado tipo MP 1525 - arco alto - vão = 9,86 m e altura = 6,07 m - aterro rodoviário mínimo = 0,90 m e máximo = 5,20 m - areia e brita comerciais	m		59.727,57
SICRO	0606783	Arco metálico galvanizado tipo MP 1525 - arco alto - vão = 9,86 m e altura = 6,07 m - aterro rodoviário mínimo = 0,90 m e máximo = 5,20 m - areia extraída e brita produzida	m		59.194,10
SICRO	0607138	Arco metálico galvanizado tipo MP 1525 - arco alto - vão = 9,91 m e altura = 5,28 m - aterro rodoviário mínimo = 0,90 m e máximo = 3,80 m - areia e brita comerciais	m		54.492,00
SICRO	0606786	Arco metálico galvanizado tipo MP 1525 - arco alto - vão = 9,91 m e altura = 5,28 m - aterro rodoviário mínimo = 0,90 m e máximo = 3,80 m - areia extraída e brita produzida	m		54.001,78
SICRO	0606842	Arco metálico galvanizado tipo MP 1525 - ovoide - vão = 7,21 m e altura = 7,82 m - aterro rodoviário mínimo = 0,75 m e máximo = 6,70 m - areia e brita comerciais	m		67.868,87
SICRO	0606832	Arco metálico galvanizado tipo MP 1525 - ovoide - vão = 7,21 m e altura = 7,82 m - aterro rodoviário mínimo = 0,75 m e máximo = 6,70 m - areia extraída e brita produzida	m		67.541,73
SICRO	0606843	Arco metálico galvanizado tipo MP 1525 - ovoide - vão = 7,31 m e altura = 7,87 m - aterro rodoviário mínimo = 0,90 m e máximo = 6,80 m - areia e brita comerciais	m		70.511,34
SICRO	0606833	Arco metálico galvanizado tipo MP 1525 - ovoide - vão = 7,31 m e altura = 7,87 m - aterro rodoviário mínimo = 0,90 m e máximo = 6,80 m - areia extraída e brita produzida	m		70.169,54
SICRO	0606845	Arco metálico galvanizado tipo MP 1525 - ovoide - vão = 7,57 m e altura = 8,44 m - aterro rodoviário mínimo = 0,90 m e máximo = 5,60 m - areia e brita comerciais	m		73.100,18
SICRO	0606835	Arco metálico galvanizado tipo MP 1525 - ovoide - vão = 7,57 m e altura = 8,44 m - aterro rodoviário mínimo = 0,90 m e máximo = 5,60 m - areia extraída e brita produzida	m		72.757,87
SICRO	0606844	Arco metálico galvanizado tipo MP 1525 - ovoide - vão = 7,77 m e altura = 7,90 m - aterro rodoviário mínimo = 0,90 m e máximo = 6,80 m - areia e brita comerciais	m		71.282,33
SICRO	0606834	Arco metálico galvanizado tipo MP 1525 - ovoide - vão = 7,77 m e altura = 7,90 m - aterro rodoviário mínimo = 0,90 m e máximo = 6,80 m - areia extraída e brita produzida	m		70.930,35
SICRO	0606847	Arco metálico galvanizado tipo MP 1525 - ovoide - vão = 8,13 m e altura = 8,01 m - aterro rodoviário mínimo = 0,90 m e máximo = 3,50 m - areia e brita comerciais	m		76.451,84
SICRO	0606837	Arco metálico galvanizado tipo MP 1525 - ovoide - vão = 8,13 m e altura = 8,01 m - aterro rodoviário mínimo = 0,90 m e máximo = 3,50 m - areia extraída e brita produzida	m		76.069,97
SICRO	0606846	Arco metálico galvanizado tipo MP 1525 - ovoide - vão = 8,36 m e altura = 8,23 m - aterro rodoviário mínimo = 0,90 m e máximo = 4,30 m - areia e brita comerciais	m		76.304,31
SICRO	0606836	Arco metálico galvanizado tipo MP 1525 - ovoide - vão = 8,36 m e altura = 8,23 m - aterro rodoviário mínimo = 0,90 m e máximo = 4,30 m - areia extraída e brita produzida	m		75.917,55
SICRO	0606848	Arco metálico galvanizado tipo MP 1525 - ovoide - vão = 8,56 m e altura = 8,48 m - aterro rodoviário mínimo = 0,90 m e máximo = 5,30 m - areia e brita comerciais	m		76.987,34
SICRO	0606838	Arco metálico galvanizado tipo MP 1525 - ovoide - vão = 8,56 m e altura = 8,48 m - aterro rodoviário mínimo = 0,90 m e máximo = 5,30 m - areia extraída e brita produzida	m		76.586,17
SICRO	0606849	Arco metálico galvanizado tipo MP 1525 - ovoide - vão = 8,71 m e altura = 9,32 m - aterro rodoviário mínimo = 0,90 m e máximo = 6,00 m - areia e brita comerciais	m		83.154,44
SICRO	0606839	Arco metálico galvanizado tipo MP 1525 - ovoide - vão = 8,71 m e altura = 9,32 m - aterro rodoviário mínimo = 0,90 m e máximo = 6,00 m - areia extraída e brita produzida	m		82.760,88
SICRO	0606850	Arco metálico galvanizado tipo MP 1525 - ovoide - vão = 9,15 m e altura = 9,04 m - aterro rodoviário mínimo = 0,90 m e máximo = 4,70 m - areia e brita comerciais	m		84.088,34
SICRO	0606840	Arco metálico galvanizado tipo MP 1525 - ovoide - vão = 9,15 m e altura = 9,04 m - aterro rodoviário mínimo = 0,90 m e máximo = 4,70 m - areia extraída e brita produzida	m		83.660,90
SICRO	0606851	Arco metálico galvanizado tipo MP 1525 - ovoide - vão = 9,15 m e altura = 9,50 m - aterro rodoviário mínimo = 0,90 m e máximo = 5,70 m - areia e brita comerciais	m		84.663,87
SICRO	0606841	Arco metálico galvanizado tipo MP 1525 - ovoide - vão = 9,15 m e altura = 9,50 m - aterro rodoviário mínimo = 0,90 m e máximo = 5,70 m - areia extraída e brita produzida	m		84.252,08
SICRO	0605604	Argamassa de solo-cimento com 10% de cimento e material de jazida - preparo e injeção em tunnel liner	m³		309,96
SICRO	0605695	Bueiro metálico com chapas múltiplas MP 100 com revestimento em epóxi - D = 0,60 m - brita comercial	m		1.619,11
SICRO	0605607	Bueiro metálico com chapas múltiplas MP 100 com revestimento em epóxi - D = 0,60 m - brita produzida	m		1.591,49
SICRO	0605696	Bueiro metálico com chapas múltiplas MP 100 com revestimento em epóxi - D = 0,70 m - brita comercial	m		1.864,12
SICRO	0605608	Bueiro metálico com chapas múltiplas MP 100 com revestimento em epóxi - D = 0,70 m - brita produzida	m		1.834,77
SICRO	0605697	Bueiro metálico com chapas múltiplas MP 100 com revestimento em epóxi - D = 0,80 m - brita comercial	m		2.109,16
SICRO	0605609	Bueiro metálico com chapas múltiplas MP 100 com revestimento em epóxi - D = 0,80 m - brita produzida	m		2.078,09
SICRO	0605698	Bueiro metálico com chapas múltiplas MP 100 com revestimento em epóxi - D = 0,90 m - brita comercial	m		2.306,35
SICRO	0605610	Bueiro metálico com chapas múltiplas MP 100 com revestimento em epóxi - D = 0,90 m - brita produzida	m		2.273,55
SICRO	0605699	Bueiro metálico com chapas múltiplas MP 100 com revestimento em epóxi - D = 1,00 m - brita comercial	m		2.551,34
SICRO	0605611	Bueiro metálico com chapas múltiplas MP 100 com revestimento em epóxi - D = 1,00 m - brita produzida	m		2.516,81
SICRO	0605700	Bueiro metálico com chapas múltiplas MP 100 com revestimento em epóxi - D = 1,10 m - brita comercial	m		2.892,18
SICRO	0605612	Bueiro metálico com chapas múltiplas MP 100 com revestimento em epóxi - D = 1,10 m - brita produzida	m		2.855,92
SICRO	0605701	Bueiro metálico com chapas múltiplas MP 100 com revestimento em epóxi - D = 1,20 m - brita comercial	m		3.089,34
SICRO	0605613	Bueiro metálico com chapas múltiplas MP 100 com revestimento em epóxi - D = 1,20 m - brita produzida	m		3.051,35
SICRO	0605702	Bueiro metálico com chapas múltiplas MP 100 com revestimento em epóxi - D = 1,30 m - brita comercial	m		3.373,32
SICRO	0605614	Bueiro metálico com chapas múltiplas MP 100 com revestimento em epóxi - D = 1,30 m - brita produzida	m		3.313,75
SICRO	0605703	Bueiro metálico com chapas múltiplas MP 100 com revestimento em epóxi - D = 1,40 m - brita comercial	m		3.574,65
SICRO	0605615	Bueiro metálico com chapas múltiplas MP 100 com revestimento em epóxi - D = 1,40 m - brita produzida	m		3.512,49
SICRO	0605704	Bueiro metálico com chapas múltiplas MP 100 com revestimento em epóxi - D = 1,50 m - brita comercial	m		3.824,39
SICRO	0605616	Bueiro metálico com chapas múltiplas MP 100 com revestimento em epóxi - D = 1,50 m - brita produzida	m		3.759,65

FONTE	CÓDIGO	DESCRIÇÃO	UNIDADE	DESONERADO	NÃO DESONERADO
SICRO	0605705	Bueiro metálico com chapas múltiplas MP 100 com revestimento em epóxi - D = 1,60 m - brita comercial	m		4.077,76
SICRO	0605617	Bueiro metálico com chapas múltiplas MP 100 com revestimento em epóxi - D = 1,60 m - brita produzida	m		4.010,42
SICRO	0605706	Bueiro metálico com chapas múltiplas MP 100 com revestimento em epóxi - D = 1,70 m - brita comercial	m		4.284,50
SICRO	0605618	Bueiro metálico com chapas múltiplas MP 100 com revestimento em epóxi - D = 1,70 m - brita produzida	m		4.214,57
SICRO	0605707	Bueiro metálico com chapas múltiplas MP 100 com revestimento em epóxi - D = 1,80 m - brita comercial	m		4.734,39
SICRO	0605619	Bueiro metálico com chapas múltiplas MP 100 com revestimento em epóxi - D = 1,80 m - brita produzida	m		4.661,87
SICRO	0605708	Bueiro metálico com chapas múltiplas MP 100 com revestimento em epóxi - D = 1,90 m - brita comercial	m		5.552,55
SICRO	0605620	Bueiro metálico com chapas múltiplas MP 100 com revestimento em epóxi - D = 1,90 m - brita produzida	m		5.477,45
SICRO	0605709	Bueiro metálico com chapas múltiplas MP 100 com revestimento em epóxi - D = 2,00 m - brita comercial	m		5.819,91
SICRO	0605621	Bueiro metálico com chapas múltiplas MP 100 com revestimento em epóxi - D = 2,00 m - brita produzida	m		5.742,21
SICRO	0605710	Bueiro metálico com chapas múltiplas MP 100 com revestimento em epóxi - D = 2,10 m - brita comercial	m		6.247,29
SICRO	0605622	Bueiro metálico com chapas múltiplas MP 100 com revestimento em epóxi - D = 2,10 m - brita produzida	m		6.167,00
SICRO	0605711	Bueiro metálico com chapas múltiplas MP 100 com revestimento em epóxi - D = 2,20 m - brita comercial	m		6.452,63
SICRO	0605623	Bueiro metálico com chapas múltiplas MP 100 com revestimento em epóxi - D = 2,20 m - brita produzida	m		6.369,75
SICRO	0605712	Bueiro metálico com chapas múltiplas MP 100 com revestimento em epóxi - D = 2,30 m - brita comercial	m		6.786,12
SICRO	0605624	Bueiro metálico com chapas múltiplas MP 100 com revestimento em epóxi - D = 2,30 m - brita produzida	m		6.700,65
SICRO	0605713	Bueiro metálico com chapas múltiplas MP 100 com revestimento em epóxi - D = 2,40 m - brita comercial	m		9.110,29
SICRO	0605625	Bueiro metálico com chapas múltiplas MP 100 com revestimento em epóxi - D = 2,40 m - brita produzida	m		9.022,23
SICRO	0605714	Bueiro metálico com chapas múltiplas MP 100 com revestimento em epóxi - D = 2,50 m - brita comercial	m		11.476,69
SICRO	0605626	Bueiro metálico com chapas múltiplas MP 100 com revestimento em epóxi - D = 2,50 m - brita produzida	m		11.386,04
SICRO	0605715	Bueiro metálico com chapas múltiplas MP 100 com revestimento em epóxi - D = 2,60 m - brita comercial	m		12.242,83
SICRO	0605627	Bueiro metálico com chapas múltiplas MP 100 com revestimento em epóxi - D = 2,60 m - brita produzida	m		12.149,59
SICRO	0605716	Bueiro metálico com chapas múltiplas MP 100 com revestimento em epóxi - D = 2,70 m - brita comercial	m		12.680,95
SICRO	0605628	Bueiro metálico com chapas múltiplas MP 100 com revestimento em epóxi - D = 2,70 m - brita produzida	m		12.585,13
SICRO	0605717	Bueiro metálico com chapas múltiplas MP 100 com revestimento em epóxi - D = 2,80 m - brita comercial	m		13.494,02
SICRO	0605629	Bueiro metálico com chapas múltiplas MP 100 com revestimento em epóxi - D = 2,80 m - brita produzida	m		13.395,60
SICRO	0605651	Bueiro metálico com chapas múltiplas MP 100 galvanizadas - D = 0,60 m - brita comercial	m		1.529,99
SICRO	0605460	Bueiro metálico com chapas múltiplas MP 100 galvanizadas - D = 0,60 m - brita produzida	m		1.502,37
SICRO	0605652	Bueiro metálico com chapas múltiplas MP 100 galvanizadas - D = 0,70 m - brita comercial	m		1.761,08
SICRO	0605461	Bueiro metálico com chapas múltiplas MP 100 galvanizadas - D = 0,70 m - brita produzida	m		1.731,73
SICRO	0605653	Bueiro metálico com chapas múltiplas MP 100 galvanizadas - D = 0,80 m - brita comercial	m		1.992,21
SICRO	0605462	Bueiro metálico com chapas múltiplas MP 100 galvanizadas - D = 0,80 m - brita produzida	m		1.961,13
SICRO	0605654	Bueiro metálico com chapas múltiplas MP 100 galvanizadas - D = 0,90 m - brita comercial	m		2.178,26
SICRO	0605463	Bueiro metálico com chapas múltiplas MP 100 galvanizadas - D = 0,90 m - brita produzida	m		2.145,46
SICRO	0605655	Bueiro metálico com chapas múltiplas MP 100 galvanizadas - D = 1,00 m - brita comercial	m		2.409,31
SICRO	0605464	Bueiro metálico com chapas múltiplas MP 100 galvanizadas - D = 1,00 m - brita produzida	m		2.374,78
SICRO	0605656	Bueiro metálico com chapas múltiplas MP 100 galvanizadas - D = 1,10 m - brita comercial	m		2.730,66
SICRO	0605465	Bueiro metálico com chapas múltiplas MP 100 galvanizadas - D = 1,10 m - brita produzida	m		2.694,40
SICRO	0605657	Bueiro metálico com chapas múltiplas MP 100 galvanizadas - D = 1,20 m - brita comercial	m		2.916,68
SICRO	0605466	Bueiro metálico com chapas múltiplas MP 100 galvanizadas - D = 1,20 m - brita produzida	m		2.878,70
SICRO	0605658	Bueiro metálico com chapas múltiplas MP 100 galvanizadas - D = 1,30 m - brita comercial	m		3.186,74
SICRO	0605467	Bueiro metálico com chapas múltiplas MP 100 galvanizadas - D = 1,30 m - brita produzida	m		3.127,18
SICRO	0605659	Bueiro metálico com chapas múltiplas MP 100 galvanizadas - D = 1,40 m - brita comercial	m		3.376,93
SICRO	0605468	Bueiro metálico com chapas múltiplas MP 100 galvanizadas - D = 1,40 m - brita produzida	m		3.314,77
SICRO	0605660	Bueiro metálico com chapas múltiplas MP 100 galvanizadas - D = 1,50 m - brita comercial	m		3.612,75
SICRO	0605469	Bueiro metálico com chapas múltiplas MP 100 galvanizadas - D = 1,50 m - brita produzida	m		3.548,00
SICRO	0605661	Bueiro metálico com chapas múltiplas MP 100 galvanizadas - D = 1,60 m - brita comercial	m		3.852,19
SICRO	0605470	Bueiro metálico com chapas múltiplas MP 100 galvanizadas - D = 1,60 m - brita produzida	m		3.784,85
SICRO	0605662	Bueiro metálico com chapas múltiplas MP 100 galvanizadas - D = 1,70 m - brita comercial	m		4.047,79
SICRO	0605471	Bueiro metálico com chapas múltiplas MP 100 galvanizadas - D = 1,70 m - brita produzida	m		3.977,86
SICRO	0605663	Bueiro metálico com chapas múltiplas MP 100 galvanizadas - D = 1,80 m - brita comercial	m		4.483,74
SICRO	0605472	Bueiro metálico com chapas múltiplas MP 100 galvanizadas - D = 1,80 m - brita produzida	m		4.411,22
SICRO	0605664	Bueiro metálico com chapas múltiplas MP 100 galvanizadas - D = 1,90 m - brita comercial	m		5.252,18
SICRO	0605473	Bueiro metálico com chapas múltiplas MP 100 galvanizadas - D = 1,90 m - brita produzida	m		5.177,07
SICRO	0605665	Bueiro metálico com chapas múltiplas MP 100 galvanizadas - D = 2,00 m - brita comercial	m		5.503,30
SICRO	0605474	Bueiro metálico com chapas múltiplas MP 100 galvanizadas - D = 2,00 m - brita produzida	m		5.425,61
SICRO	0605666	Bueiro metálico com chapas múltiplas MP 100 galvanizadas - D = 2,10 m - brita comercial	m		5.909,04
SICRO	0605475	Bueiro metálico com chapas múltiplas MP 100 galvanizadas - D = 2,10 m - brita produzida	m		5.828,75
SICRO	0605667	Bueiro metálico com chapas múltiplas MP 100 galvanizadas - D = 2,20 m - brita comercial	m		6.106,25
SICRO	0605476	Bueiro metálico com chapas múltiplas MP 100 galvanizadas - D = 2,20 m - brita produzida	m		6.023,38
SICRO	0605668	Bueiro metálico com chapas múltiplas MP 100 galvanizadas - D = 2,30 m - brita comercial	m		6.426,22
SICRO	0605477	Bueiro metálico com chapas múltiplas MP 100 galvanizadas - D = 2,30 m - brita produzida	m		6.340,75
SICRO	0605669	Bueiro metálico com chapas múltiplas MP 100 galvanizadas - D = 2,40 m - brita comercial	m		8.442,65
SICRO	0605478	Bueiro metálico com chapas múltiplas MP 100 galvanizadas - D = 2,40 m - brita produzida	m		8.354,60
SICRO	0605670	Bueiro metálico com chapas múltiplas MP 100 galvanizadas - D = 2,50 m - brita comercial	m		10.635,35
SICRO	0605479	Bueiro metálico com chapas múltiplas MP 100 galvanizadas - D = 2,50 m - brita produzida	m		10.544,70
SICRO	0605671	Bueiro metálico com chapas múltiplas MP 100 galvanizadas - D = 2,60 m - brita comercial	m		11.353,60
SICRO	0605480	Bueiro metálico com chapas múltiplas MP 100 galvanizadas - D = 2,60 m - brita produzida	m		11.260,36
SICRO	0605672	Bueiro metálico com chapas múltiplas MP 100 galvanizadas - D = 2,70 m - brita comercial	m		11.774,61
SICRO	0605481	Bueiro metálico com chapas múltiplas MP 100 galvanizadas - D = 2,70 m - brita produzida	m		11.678,79
SICRO	0605673	Bueiro metálico com chapas múltiplas MP 100 galvanizadas - D = 2,80 m - brita comercial	m		12.543,23
SICRO	0605482	Bueiro metálico com chapas múltiplas MP 100 galvanizadas - D = 2,80 m - brita produzida	m		12.444,82
SICRO	0605718	Bueiro metálico com chapas múltiplas MP 152 com revestimento em epóxi - D = 1,50 m - brita comercial	m		7.620,20
SICRO	0605630	Bueiro metálico com chapas múltiplas MP 152 com revestimento em epóxi - D = 1,50 m - brita produzida	m		7.555,46
SICRO	0605719	Bueiro metálico com chapas múltiplas MP 152 com revestimento em epóxi - D = 1,80 m - brita comercial	m		9.416,94
SICRO	0605631	Bueiro metálico com chapas múltiplas MP 152 com revestimento em epóxi - D = 1,80 m - brita produzida	m		9.344,42
SICRO	0605720	Bueiro metálico com chapas múltiplas MP 152 com revestimento em epóxi - D = 1,90 m - brita comercial	m		9.718,07
SICRO	0605632	Bueiro metálico com chapas múltiplas MP 152 com revestimento em epóxi - D = 1,90 m - brita produzida	m		9.642,97
SICRO	0605721	Bueiro metálico com chapas múltiplas MP 152 com revestimento em epóxi - D = 2,15 m - brita comercial	m		11.013,00
SICRO	0605633	Bueiro metálico com chapas múltiplas MP 152 com revestimento em epóxi - D = 2,15 m - brita produzida	m		10.931,42
SICRO	0605722	Bueiro metálico com chapas múltiplas MP 152 com revestimento em epóxi - D = 2,30 m - brita comercial	m		11.664,02
SICRO	0605634	Bueiro metálico com chapas múltiplas MP 152 com revestimento em epóxi - D = 2,30 m - brita produzida	m		11.578,55
SICRO	0605723	Bueiro metálico com chapas múltiplas MP 152 com revestimento em epóxi - D = 2,65 m - brita comercial	m		13.647,56
SICRO	0605635	Bueiro metálico com chapas múltiplas MP 152 com revestimento em epóxi - D = 2,65 m - brita produzida	m		13.553,02
SICRO	0605724	Bueiro metálico com chapas múltiplas MP 152 com revestimento em epóxi - D = 3,05 m - brita comercial	m		15.587,35
SICRO	0605636	Bueiro metálico com chapas múltiplas MP 152 com revestimento em epóxi - D = 3,05 m - brita produzida	m		15.456,56
SICRO	0605725	Bueiro metálico com chapas múltiplas MP 152 com revestimento em epóxi - D = 3,20 m - brita comercial	m		16.547,82
SICRO	0605637	Bueiro metálico com chapas múltiplas MP 152 com revestimento em epóxi - D = 3,20 m - brita produzida	m		16.413,14
SICRO	0605726	Bueiro metálico com chapas múltiplas MP 152 com revestimento em epóxi - D = 3,40 m - brita comercial	m		17.514,60
SICRO	0605638	Bueiro metálico com chapas múltiplas MP 152 com revestimento em epóxi - D = 3,40 m - brita produzida	m		17.374,75
SICRO	0605727	Bueiro metálico com chapas múltiplas MP 152 com revestimento em epóxi - D = 3,65 m - brita comercial	m		18.773,14
SICRO	0605639	Bueiro metálico com chapas múltiplas MP 152 com revestimento em epóxi - D = 3,65 m - brita produzida	m		18.626,81
SICRO	0605728	Bueiro metálico com chapas múltiplas MP 152 com revestimento em epóxi - D = 3,80 m - brita comercial	m		19.471,05
SICRO	0605640	Bueiro metálico com chapas múltiplas MP 152 com revestimento em epóxi - D = 3,80 m - brita produzida	m		19.320,83
SICRO	0605729	Bueiro metálico com chapas múltiplas MP 152 com revestimento em epóxi - D = 4,20 m - brita comercial	m		21.392,07
SICRO	0605641	Bueiro metálico com chapas múltiplas MP 152 com revestimento em epóxi - D = 4,20 m - brita produzida	m		21.231,50
SICRO	0605730	Bueiro metálico com chapas múltiplas MP 152 com revestimento em epóxi - D = 4,60 m - brita comercial	m		23.360,76
SICRO	0605642	Bueiro metálico com chapas múltiplas MP 152 com revestimento em epóxi - D = 4,60 m - brita produzida	m		23.189,83
SICRO	0605731	Bueiro metálico com chapas múltiplas MP 152 com revestimento em epóxi - D = 4,80 m - brita comercial	m		29.625,05
SICRO	0605643	Bueiro metálico com chapas múltiplas MP 152 com revestimento em epóxi - D = 4,80 m - brita produzida	m		29.448,94
SICRO	0605732	Bueiro metálico com chapas múltiplas MP 152 com revestimento em epóxi - D = 5,00 m - brita comercial	m		30.625,22

FONTE	CÓDIGO	DESCRIÇÃO	UNIDADE	DESONERADO	NÃO DESONERADO
SICRO	0605644	Bueiro metálico com chapas múltiplas MP 152 com revestimento em epóxi - D = 5,00 m - brita produzida	m		30.413,71
SICRO	0605733	Bueiro metálico com chapas múltiplas MP 152 com revestimento em epóxi - D = 5,35 m - brita comercial	m		37.308,46
SICRO	0605645	Bueiro metálico com chapas múltiplas MP 152 com revestimento em epóxi - D = 5,35 m - brita produzida	m		37.086,37
SICRO	0605734	Bueiro metálico com chapas múltiplas MP 152 com revestimento em epóxi - D = 5,70 m - brita comercial	m		40.073,75
SICRO	0605646	Bueiro metálico com chapas múltiplas MP 152 com revestimento em epóxi - D = 5,70 m - brita produzida	m		39.841,10
SICRO	0605735	Bueiro metálico com chapas múltiplas MP 152 com revestimento em epóxi - D = 6,10 m - brita comercial	m		49.417,01
SICRO	0605647	Bueiro metálico com chapas múltiplas MP 152 com revestimento em epóxi - D = 6,10 m - brita produzida	m		49.172,27
SICRO	0605736	Bueiro metálico com chapas múltiplas MP 152 com revestimento em epóxi - D = 6,50 m - brita comercial	m		63.204,75
SICRO	0605648	Bueiro metálico com chapas múltiplas MP 152 com revestimento em epóxi - D = 6,50 m - brita produzida	m		62.947,92
SICRO	0605737	Bueiro metálico com chapas múltiplas MP 152 com revestimento em epóxi - D = 6,85 m - brita comercial	m		67.192,07
SICRO	0605649	Bueiro metálico com chapas múltiplas MP 152 com revestimento em epóxi - D = 6,85 m - brita produzida	m		66.924,66
SICRO	0605738	Bueiro metálico com chapas múltiplas MP 152 com revestimento em epóxi - D = 7,25 m - brita comercial	m		71.206,25
SICRO	0605650	Bueiro metálico com chapas múltiplas MP 152 com revestimento em epóxi - D = 7,25 m - brita produzida	m		70.926,75
SICRO	0605674	Bueiro metálico com chapas múltiplas MP 152 galvanizadas - D = 1,50 m - brita comercial	m		7.365,46
SICRO	0605483	Bueiro metálico com chapas múltiplas MP 152 galvanizadas - D = 1,50 m - brita produzida	m		7.300,72
SICRO	0605675	Bueiro metálico com chapas múltiplas MP 152 galvanizadas - D = 1,80 m - brita comercial	m		9.108,91
SICRO	0605484	Bueiro metálico com chapas múltiplas MP 152 galvanizadas - D = 1,80 m - brita produzida	m		9.036,40
SICRO	0605676	Bueiro metálico com chapas múltiplas MP 152 galvanizadas - D = 1,90 m - brita comercial	m		9.400,06
SICRO	0605485	Bueiro metálico com chapas múltiplas MP 152 galvanizadas - D = 1,90 m - brita produzida	m		9.324,96
SICRO	0605677	Bueiro metálico com chapas múltiplas MP 152 galvanizadas - D = 2,15 m - brita comercial	m		10.651,70
SICRO	0605486	Bueiro metálico com chapas múltiplas MP 152 galvanizadas - D = 2,15 m - brita produzida	m		10.570,12
SICRO	0605678	Bueiro metálico com chapas múltiplas MP 152 galvanizadas - D = 2,30 m - brita comercial	m		11.282,73
SICRO	0605487	Bueiro metálico com chapas múltiplas MP 152 galvanizadas - D = 2,30 m - brita produzida	m		11.197,26
SICRO	0605679	Bueiro metálico com chapas múltiplas MP 152 galvanizadas - D = 2,65 m - brita comercial	m		13.201,34
SICRO	0605488	Bueiro metálico com chapas múltiplas MP 152 galvanizadas - D = 2,65 m - brita produzida	m		13.106,81
SICRO	0605680	Bueiro metálico com chapas múltiplas MP 152 galvanizadas - D = 3,05 m - brita comercial	m		15.077,87
SICRO	0605489	Bueiro metálico com chapas múltiplas MP 152 galvanizadas - D = 3,05 m - brita produzida	m		14.947,08
SICRO	0605681	Bueiro metálico com chapas múltiplas MP 152 galvanizadas - D = 3,20 m - brita comercial	m		16.006,70
SICRO	0605490	Bueiro metálico com chapas múltiplas MP 152 galvanizadas - D = 3,20 m - brita produzida	m		15.872,03
SICRO	0605682	Bueiro metálico com chapas múltiplas MP 152 galvanizadas - D = 3,40 m - brita comercial	m		16.941,85
SICRO	0605491	Bueiro metálico com chapas múltiplas MP 152 galvanizadas - D = 3,40 m - brita produzida	m		16.802,00
SICRO	0605683	Bueiro metálico com chapas múltiplas MP 152 galvanizadas - D = 3,65 m - brita comercial	m		18.158,77
SICRO	0605492	Bueiro metálico com chapas múltiplas MP 152 galvanizadas - D = 3,65 m - brita produzida	m		18.012,44
SICRO	0605684	Bueiro metálico com chapas múltiplas MP 152 galvanizadas - D = 3,80 m - brita comercial	m		18.835,02
SICRO	0605493	Bueiro metálico com chapas múltiplas MP 152 galvanizadas - D = 3,80 m - brita produzida	m		18.684,80
SICRO	0605685	Bueiro metálico com chapas múltiplas MP 152 galvanizadas - D = 4,20 m - brita comercial	m		20.691,11
SICRO	0605494	Bueiro metálico com chapas múltiplas MP 152 galvanizadas - D = 4,20 m - brita produzida	m		20.530,54
SICRO	0605686	Bueiro metálico com chapas múltiplas MP 152 galvanizadas - D = 4,60 m - brita comercial	m		22.596,54
SICRO	0605495	Bueiro metálico com chapas múltiplas MP 152 galvanizadas - D = 4,60 m - brita produzida	m		22.425,60
SICRO	0605687	Bueiro metálico com chapas múltiplas MP 152 galvanizadas - D = 4,80 m - brita comercial	m		25.848,87
SICRO	0605496	Bueiro metálico com chapas múltiplas MP 152 galvanizadas - D = 4,80 m - brita produzida	m		25.672,76
SICRO	0605688	Bueiro metálico com chapas múltiplas MP 152 galvanizadas - D = 5,00 m - brita comercial	m		26.742,40
SICRO	0605497	Bueiro metálico com chapas múltiplas MP 152 galvanizadas - D = 5,00 m - brita produzida	m		26.530,89
SICRO	0605689	Bueiro metálico com chapas múltiplas MP 152 galvanizadas - D = 5,35 m - brita comercial	m		33.543,10
SICRO	0605498	Bueiro metálico com chapas múltiplas MP 152 galvanizadas - D = 5,35 m - brita produzida	m		33.321,01
SICRO	0605690	Bueiro metálico com chapas múltiplas MP 152 galvanizadas - D = 5,70 m - brita comercial	m		36.039,10
SICRO	0605499	Bueiro metálico com chapas múltiplas MP 152 galvanizadas - D = 5,70 m - brita produzida	m		35.806,44
SICRO	0605691	Bueiro metálico com chapas múltiplas MP 152 galvanizadas - D = 6,10 m - brita comercial	m		44.282,42
SICRO	0605500	Bueiro metálico com chapas múltiplas MP 152 galvanizadas - D = 6,10 m - brita produzida	m		44.037,67
SICRO	0605692	Bueiro metálico com chapas múltiplas MP 152 galvanizadas - D = 6,50 m - brita comercial	m		53.130,27
SICRO	0605501	Bueiro metálico com chapas múltiplas MP 152 galvanizadas - D = 6,50 m - brita produzida	m		52.873,43
SICRO	0605693	Bueiro metálico com chapas múltiplas MP 152 galvanizadas - D = 6,85 m - brita comercial	m		56.527,30
SICRO	0605502	Bueiro metálico com chapas múltiplas MP 152 galvanizadas - D = 6,85 m - brita produzida	m		56.259,89
SICRO	0605694	Bueiro metálico com chapas múltiplas MP 152 galvanizadas - D = 7,25 m - brita comercial	m		59.951,21
SICRO	0605503	Bueiro metálico com chapas múltiplas MP 152 galvanizadas - D = 7,25 m - brita produzida	m		59.671,72
SICRO	0606433	Bueiro metálico com chapas múltiplas MP 152 galvanizadas - lenticular - vão = 1,95 m e altura = 1,40 m - aterro rodoviário mínimo = 0,60 m e máximo = 8,40 m - brita comercial	m		8.868,74
SICRO	0606343	Bueiro metálico com chapas múltiplas MP 152 galvanizadas - lenticular - vão = 1,95 m e altura = 1,40 m - aterro rodoviário mínimo = 0,60 m e máximo = 8,40 m - brita produzida	m		8.792,34
SICRO	0606434	Bueiro metálico com chapas múltiplas MP 152 galvanizadas - lenticular - vão = 2,15 m e altura = 1,50 m - aterro rodoviário mínimo = 0,60 m e máximo = 7,50 m - brita comercial	m		9.805,35
SICRO	0606344	Bueiro metálico com chapas múltiplas MP 152 galvanizadas - lenticular - vão = 2,15 m e altura = 1,50 m - aterro rodoviário mínimo = 0,60 m e máximo = 7,50 m - brita produzida	m		9.723,77
SICRO	0606435	Bueiro metálico com chapas múltiplas MP 152 galvanizadas - lenticular - vão = 2,30 m e altura = 1,60 m - aterro rodoviário mínimo = 0,60 m e máximo = 7,20 m - brita comercial	m		10.694,76
SICRO	0606345	Bueiro metálico com chapas múltiplas MP 152 galvanizadas - lenticular - vão = 2,30 m e altura = 1,60 m - aterro rodoviário mínimo = 0,60 m e máximo = 7,20 m - brita produzida	m		10.609,29
SICRO	0606436	Bueiro metálico com chapas múltiplas MP 152 galvanizadas - lenticular - vão = 2,55 m e altura = 1,65 m - aterro rodoviário mínimo = 0,60 m e máximo = 6,50 m - brita comercial	m		11.369,34
SICRO	0606346	Bueiro metálico com chapas múltiplas MP 152 galvanizadas - lenticular - vão = 2,55 m e altura = 1,65 m - aterro rodoviário mínimo = 0,60 m e máximo = 6,50 m - brita produzida	m		11.277,40
SICRO	0606437	Bueiro metálico com chapas múltiplas MP 152 galvanizadas - lenticular - vão = 2,70 m e altura = 1,85 m - aterro rodoviário mínimo = 0,60 m e máximo = 6,60 m - brita comercial	m		12.305,61
SICRO	0606347	Bueiro metálico com chapas múltiplas MP 152 galvanizadas - lenticular - vão = 2,70 m e altura = 1,85 m - aterro rodoviário mínimo = 0,60 m e máximo = 6,60 m - brita produzida	m		12.209,78
SICRO	0606438	Bueiro metálico com chapas múltiplas MP 152 galvanizadas - lenticular - vão = 2,75 m e altura = 1,90 m - aterro rodoviário mínimo = 0,60 m e máximo = 6,50 m - brita comercial	m		12.634,36
SICRO	0606348	Bueiro metálico com chapas múltiplas MP 152 galvanizadas - lenticular - vão = 2,75 m e altura = 1,90 m - aterro rodoviário mínimo = 0,60 m e máximo = 6,50 m - brita produzida	m		12.537,24
SICRO	0606439	Bueiro metálico com chapas múltiplas MP 152 galvanizadas - lenticular - vão = 3,00 m e altura = 2,00 m - aterro rodoviário mínimo = 0,60 m e máximo = 6,00 m - brita comercial	m		13.320,78
SICRO	0606349	Bueiro metálico com chapas múltiplas MP 152 galvanizadas - lenticular - vão = 3,00 m e altura = 2,00 m - aterro rodoviário mínimo = 0,60 m e máximo = 6,00 m - brita produzida	m		13.191,28
SICRO	0606440	Bueiro metálico com chapas múltiplas MP 152 galvanizadas - lenticular - vão = 3,20 m e altura = 2,10 m - aterro rodoviário mínimo = 0,60 m e máximo = 5,60 m - brita comercial	m		13.933,91
SICRO	0606350	Bueiro metálico com chapas múltiplas MP 152 galvanizadas - lenticular - vão = 3,20 m e altura = 2,10 m - aterro rodoviário mínimo = 0,60 m e máximo = 5,60 m - brita produzida	m		13.799,24
SICRO	0606441	Bueiro metálico com chapas múltiplas MP 152 galvanizadas - lenticular - vão = 3,35 m e altura = 2,15 m - aterro rodoviário mínimo = 0,60 m e máximo = 5,30 m - brita comercial	m		14.595,58
SICRO	0606351	Bueiro metálico com chapas múltiplas MP 152 galvanizadas - lenticular - vão = 3,35 m e altura = 2,15 m - aterro rodoviário mínimo = 0,60 m e máximo = 5,30 m - brita produzida	m		14.457,03
SICRO	0606442	Bueiro metálico com chapas múltiplas MP 152 galvanizadas - lenticular - vão = 3,55 m e altura = 2,25 m - aterro rodoviário mínimo = 0,60 m e máximo = 5,00 m - brita comercial	m		15.233,64
SICRO	0606352	Bueiro metálico com chapas múltiplas MP 152 galvanizadas - lenticular - vão = 3,55 m e altura = 2,25 m - aterro rodoviário mínimo = 0,60 m e máximo = 5,00 m - brita produzida	m		15.089,90
SICRO	0606443	Bueiro metálico com chapas múltiplas MP 152 galvanizadas - lenticular - vão = 3,70 m e altura = 2,35 m - aterro rodoviário mínimo = 0,60 m e máximo = 4,90 m - brita comercial	m		16.154,91
SICRO	0606353	Bueiro metálico com chapas múltiplas MP 152 galvanizadas - lenticular - vão = 3,70 m e altura = 2,35 m - aterro rodoviário mínimo = 0,60 m e máximo = 4,90 m - brita produzida	m		16.007,29
SICRO	0606444	Bueiro metálico com chapas múltiplas MP 152 galvanizadas - lenticular - vão = 3,90 m e altura = 2,45 m - aterro rodoviário mínimo = 0,60 m e máximo = 4,60 m - brita comercial	m		16.853,99

FONTE	CÓDIGO	DESCRIÇÃO	UNIDADE	DESONERADO	NÃO DESONERADO
SICRO	0606469	Bueiro metálico com chapas múltiplas MP 152 galvanizadas - passagem inferior - vão = 4,70 m e altura = 4,50 m - aterro rodoviário mínimo = 0,60 m e máximo = 8,90 m - brita produzida	m		28.603,85
SICRO	0606489	Bueiro metálico com chapas múltiplas MP 152 galvanizadas - passagem inferior - vão = 4,80 m e altura = 4,75 m - aterro rodoviário mínimo = 0,90 m e máximo = 9,00 m - brita comercial	m		30.380,02
SICRO	0606470	Bueiro metálico com chapas múltiplas MP 152 galvanizadas - passagem inferior - vão = 4,80 m e altura = 4,75 m - aterro rodoviário mínimo = 0,90 m e máximo = 9,00 m - brita produzida	m		30.174,55
SICRO	0606490	Bueiro metálico com chapas múltiplas MP 152 galvanizadas - passagem inferior - vão = 5,00 m e altura = 4,85 m - aterro rodoviário mínimo = 0,90 m e máximo = 8,60 m - brita comercial	m		31.265,11
SICRO	0606471	Bueiro metálico com chapas múltiplas MP 152 galvanizadas - passagem inferior - vão = 5,00 m e altura = 4,85 m - aterro rodoviário mínimo = 0,90 m e máximo = 8,60 m - brita produzida	m		31.053,60
SICRO	0606491	Bueiro metálico com chapas múltiplas MP 152 galvanizadas - passagem inferior - vão = 5,15 m e altura = 4,90 m - aterro rodoviário mínimo = 0,90 m e máximo = 8,50 m - brita comercial	m		32.134,50
SICRO	0606472	Bueiro metálico com chapas múltiplas MP 152 galvanizadas - passagem inferior - vão = 5,15 m e altura = 4,90 m - aterro rodoviário mínimo = 0,90 m e máximo = 8,50 m - brita produzida	m		31.918,46
SICRO	0606492	Bueiro metálico com chapas múltiplas MP 152 galvanizadas - passagem inferior - vão = 5,25 m e altura = 5,00 m - aterro rodoviário mínimo = 0,90 m e máximo = 8,40 m - brita comercial	m		32.779,44
SICRO	0606473	Bueiro metálico com chapas múltiplas MP 152 galvanizadas - passagem inferior - vão = 5,25 m e altura = 5,00 m - aterro rodoviário mínimo = 0,90 m e máximo = 8,40 m - brita produzida	m		32.560,37
SICRO	0606493	Bueiro metálico com chapas múltiplas MP 152 galvanizadas - passagem inferior - vão = 5,30 m e altura = 5,30 m - aterro rodoviário mínimo = 0,90 m e máximo = 9,60 m - brita comercial	m		34.527,03
SICRO	0606474	Bueiro metálico com chapas múltiplas MP 152 galvanizadas - passagem inferior - vão = 5,30 m e altura = 5,30 m - aterro rodoviário mínimo = 0,90 m e máximo = 9,60 m - brita produzida	m		34.306,45
SICRO	0606494	Bueiro metálico com chapas múltiplas MP 152 galvanizadas - passagem inferior - vão = 5,65 m e altura = 5,25 m - aterro rodoviário mínimo = 0,90 m e máximo = 9,00 m - brita comercial	m		39.886,93
SICRO	0606475	Bueiro metálico com chapas múltiplas MP 152 galvanizadas - passagem inferior - vão = 5,65 m e altura = 5,25 m - aterro rodoviário mínimo = 0,90 m e máximo = 9,00 m - brita produzida	m		39.655,78
SICRO	0606495	Bueiro metálico com chapas múltiplas MP 152 galvanizadas - passagem inferior - vão = 5,85 m e altura = 5,30 m - aterro rodoviário mínimo = 0,90 m e máximo = 8,40 m - brita comercial	m		46.988,70
SICRO	0606476	Bueiro metálico com chapas múltiplas MP 152 galvanizadas - passagem inferior - vão = 5,85 m e altura = 5,30 m - aterro rodoviário mínimo = 0,90 m e máximo = 8,40 m - brita produzida	m		46.751,51
SICRO	0606496	Bueiro metálico com chapas múltiplas MP 152 galvanizadas - passagem inferior - vão = 6,00 m e altura = 5,45 m - aterro rodoviário mínimo = 0,90 m e máximo = 8,30 m - brita comercial	m		48.101,60
SICRO	0606477	Bueiro metálico com chapas múltiplas MP 152 galvanizadas - passagem inferior - vão = 6,00 m e altura = 5,45 m - aterro rodoviário mínimo = 0,90 m e máximo = 8,30 m - brita produzida	m		47.859,87
SICRO	0606497	Bueiro metálico com chapas múltiplas MP 152 galvanizadas - passagem inferior - vão = 6,25 m e altura = 5,50 m - aterro rodoviário mínimo = 0,90 m e máximo = 7,90 m - brita comercial	m		49.330,68
SICRO	0606478	Bueiro metálico com chapas múltiplas MP 152 galvanizadas - passagem inferior - vão = 6,25 m e altura = 5,50 m - aterro rodoviário mínimo = 0,90 m e máximo = 7,90 m - brita produzida	m		49.081,40
SICRO	0605835	Bueiro metálico sem interrupção de tráfego - D = 1,20 m - chapa com epóxi - escavado em material de 1ª categoria - aterro rodoviário máximo = 12,90 m	m		7.126,72
SICRO	0605571	Bueiro metálico sem interrupção de tráfego - D = 1,20 m - chapa com epóxi - escavado em material de 1ª categoria - aterro rodoviário máximo = 9,00 m	m		6.302,19
SICRO	0605850	Bueiro metálico sem interrupção de tráfego - D = 1,20 m - chapa com epóxi - escavado em material de 2ª categoria - aterro rodoviário máximo = 12,90 m	m		7.610,19
SICRO	0605582	Bueiro metálico sem interrupção de tráfego - D = 1,20 m - chapa com epóxi - escavado em material de 2ª categoria - aterro rodoviário máximo = 9,00 m	m		6.785,66
SICRO	0605889	Bueiro metálico sem interrupção de tráfego - D = 1,20 m - chapa com epóxi - escavado em material de 3ª categoria - aterro rodoviário máximo = 12,90 m	m		8.328,20
SICRO	0605593	Bueiro metálico sem interrupção de tráfego - D = 1,20 m - chapa com epóxi - escavado em material de 3ª categoria - aterro rodoviário máximo = 9,00 m	m		7.503,67
SICRO	0605739	Bueiro metálico sem interrupção de tráfego - D = 1,20 m - chapa galvanizada - escavado em material de 1ª categoria - aterro rodoviário máximo = 12,90 m	m		6.873,39
SICRO	0605504	Bueiro metálico sem interrupção de tráfego - D = 1,20 m - chapa galvanizada - escavado em material de 1ª categoria - aterro rodoviário máximo = 9,00 m	m		5.999,63
SICRO	0605781	Bueiro metálico sem interrupção de tráfego - D = 1,20 m - chapa galvanizada - escavado em material de 2ª categoria - aterro rodoviário máximo = 12,90 m	m		7.356,86
SICRO	0605524	Bueiro metálico sem interrupção de tráfego - D = 1,20 m - chapa galvanizada - escavado em material de 2ª categoria - aterro rodoviário máximo = 9,00 m	m		6.483,10
SICRO	0605815	Bueiro metálico sem interrupção de tráfego - D = 1,20 m - chapa galvanizada - escavado em material de 3ª categoria - aterro rodoviário máximo = 12,90 m	m		8.074,87
SICRO	0605544	Bueiro metálico sem interrupção de tráfego - D = 1,20 m - chapa galvanizada - escavado em material de 3ª categoria - aterro rodoviário máximo = 9,00 m	m		7.201,11
SICRO	0605836	Bueiro metálico sem interrupção de tráfego - D = 1,40 m - chapa com epóxi - escavado em material de 1ª categoria - aterro rodoviário máximo = 11,00 m	m		8.076,09
SICRO	0605572	Bueiro metálico sem interrupção de tráfego - D = 1,40 m - chapa com epóxi - escavado em material de 1ª categoria - aterro rodoviário máximo = 7,70 m	m		7.184,92
SICRO	0605851	Bueiro metálico sem interrupção de tráfego - D = 1,40 m - chapa com epóxi - escavado em material de 2ª categoria - aterro rodoviário máximo = 11,00 m	m		8.707,56
SICRO	0605583	Bueiro metálico sem interrupção de tráfego - D = 1,40 m - chapa com epóxi - escavado em material de 2ª categoria - aterro rodoviário máximo = 7,70 m	m		7.816,39
SICRO	0605890	Bueiro metálico sem interrupção de tráfego - D = 1,40 m - chapa com epóxi - escavado em material de 3ª categoria - aterro rodoviário máximo = 11,00 m	m		9.645,38
SICRO	0605594	Bueiro metálico sem interrupção de tráfego - D = 1,40 m - chapa com epóxi - escavado em material de 3ª categoria - aterro rodoviário máximo = 7,70 m	m		8.754,20
SICRO	0605740	Bueiro metálico sem interrupção de tráfego - D = 1,40 m - chapa galvanizada - escavado em material de 1ª categoria - aterro rodoviário máximo = 11,00 m	m		7.790,57
SICRO	0605505	Bueiro metálico sem interrupção de tráfego - D = 1,40 m - chapa galvanizada - escavado em material de 1ª categoria - aterro rodoviário máximo = 7,70 m	m		6.841,39
SICRO	0605782	Bueiro metálico sem interrupção de tráfego - D = 1,40 m - chapa galvanizada - escavado em material de 2ª categoria - aterro rodoviário máximo = 11,00 m	m		8.422,04
SICRO	0605525	Bueiro metálico sem interrupção de tráfego - D = 1,40 m - chapa galvanizada - escavado em material de 2ª categoria - aterro rodoviário máximo = 7,70 m	m		7.472,86
SICRO	0605816	Bueiro metálico sem interrupção de tráfego - D = 1,40 m - chapa galvanizada - escavado em material de 3ª categoria - aterro rodoviário máximo = 11,00 m	m		9.359,85
SICRO	0605545	Bueiro metálico sem interrupção de tráfego - D = 1,40 m - chapa galvanizada - escavado em material de 3ª categoria - aterro rodoviário máximo = 7,70 m	m		8.410,68
SICRO	0605837	Bueiro metálico sem interrupção de tráfego - D = 1,60 m - chapa com epóxi - escavado em material de 1ª categoria - aterro rodoviário máximo = 9,60 m	m		9.602,64
SICRO	0605573	Bueiro metálico sem interrupção de tráfego - D = 1,60 m - chapa com epóxi - escavado em material de 1ª categoria - aterro rodoviário máximo = 6,70 m	m		8.658,42
SICRO	0605852	Bueiro metálico sem interrupção de tráfego - D = 1,60 m - chapa com epóxi - escavado em material de 2ª categoria - aterro rodoviário máximo = 9,60 m	m		10.401,85
SICRO	0605584	Bueiro metálico sem interrupção de tráfego - D = 1,60 m - chapa com epóxi - escavado em material de 2ª categoria - aterro rodoviário máximo = 6,70 m	m		9.457,62
SICRO	0605891	Bueiro metálico sem interrupção de tráfego - D = 1,60 m - chapa com epóxi - escavado em material de 3ª categoria - aterro rodoviário máximo = 9,60 m	m		11.588,77
SICRO	0605595	Bueiro metálico sem interrupção de tráfego - D = 1,60 m - chapa com epóxi - escavado em material de 3ª categoria - aterro rodoviário máximo = 6,70 m	m		10.644,54
SICRO	0605741	Bueiro metálico sem interrupção de tráfego - D = 1,60 m - chapa galvanizada - escavado em material de 1ª categoria - aterro rodoviário máximo = 9,60 m	m		9.269,89

FONTE	CÓDIGO	DESCRIÇÃO	UNIDADE	DESONERADO	NÃO DESONERADO
SICRO	0804436	Boca de BDTC D = 1,50 m - esconsidade 30° - areia extraída e brita produzida - alas esconsas	un		9.811,65
SICRO	0804284	Boca de BDTC D = 1,50 m - esconsidade 30° - areia extraída e brita produzida - alas retas	un		4.763,19
SICRO	0804287	Boca de BDTC D = 1,50 m - esconsidade 35° - areia e brita comerciais - alas retas	un		5.837,50
SICRO	0804286	Boca de BDTC D = 1,50 m - esconsidade 35° - areia extraída e brita produzida - alas retas	un		4.881,72
SICRO	0804289	Boca de BDTC D = 1,50 m - esconsidade 40° - areia e brita comerciais - alas retas	un		6.004,06
SICRO	0804288	Boca de BDTC D = 1,50 m - esconsidade 40° - areia extraída e brita produzida - alas retas	un		5.038,46
SICRO	0804439	Boca de BDTC D = 1,50 m - esconsidade 45° - areia e brita comerciais - alas esconsas	un		14.823,74
SICRO	0804291	Boca de BDTC D = 1,50 m - esconsidade 45° - areia e brita comerciais - alas retas	un		6.224,46
SICRO	0804438	Boca de BDTC D = 1,50 m - esconsidade 45° - areia extraída e brita produzida - alas esconsas	un		12.200,37
SICRO	0804290	Boca de BDTC D = 1,50 m - esconsidade 45° - areia extraída e brita produzida - alas retas	un		5.248,09
SICRO	0804275	Boca de BDTC D = 1,50 m - esconsidade 5° - areia e brita comerciais - alas retas	un		5.424,21
SICRO	0804274	Boca de BDTC D = 1,50 m - esconsidade 5° - areia extraída e brita produzida - alas retas	un		4.500,96
SICRO	0804061	Boca de BSTC D = 0,40 m - esconsidade 0° - areia e brita comerciais - alas retas	un		370,29
SICRO	0804060	Boca de BSTC D = 0,40 m - esconsidade 0° - areia extraída e brita produzida - alas retas	un		320,80
SICRO	0804065	Boca de BSTC D = 0,40 m - esconsidade 10° - areia e brita comerciais - alas retas	un		371,86
SICRO	0804064	Boca de BSTC D = 0,40 m - esconsidade 10° - areia extraída e brita produzida - alas retas	un		322,37
SICRO	0804067	Boca de BSTC D = 0,40 m - esconsidade 15° - areia e brita comerciais - alas retas	un		373,43
SICRO	0804066	Boca de BSTC D = 0,40 m - esconsidade 15° - areia extraída e brita produzida - alas retas	un		323,94
SICRO	0804069	Boca de BSTC D = 0,40 m - esconsidade 20° - areia e brita comerciais - alas retas	un		376,23
SICRO	0804068	Boca de BSTC D = 0,40 m - esconsidade 20° - areia extraída e brita produzida - alas retas	un		326,62
SICRO	0804071	Boca de BSTC D = 0,40 m - esconsidade 25° - areia e brita comerciais - alas retas	un		380,16
SICRO	0804070	Boca de BSTC D = 0,40 m - esconsidade 25° - areia extraída e brita produzida - alas retas	un		330,55
SICRO	0804073	Boca de BSTC D = 0,40 m - esconsidade 30° - areia e brita comerciais - alas retas	un		385,32
SICRO	0804072	Boca de BSTC D = 0,40 m - esconsidade 30° - areia extraída e brita produzida - alas retas	un		335,59
SICRO	0804075	Boca de BSTC D = 0,40 m - esconsidade 35° - areia e brita comerciais - alas retas	un		392,38
SICRO	0804074	Boca de BSTC D = 0,40 m - esconsidade 35° - areia extraída e brita produzida - alas retas	un		342,65
SICRO	0804077	Boca de BSTC D = 0,40 m - esconsidade 40° - areia e brita comerciais - alas retas	un		401,46
SICRO	0804076	Boca de BSTC D = 0,40 m - esconsidade 40° - areia extraída e brita produzida - alas retas	un		351,62
SICRO	0804079	Boca de BSTC D = 0,40 m - esconsidade 45° - areia e brita comerciais - alas retas	un		415,26
SICRO	0804078	Boca de BSTC D = 0,40 m - esconsidade 45° - areia extraída e brita produzida - alas retas	un		365,30
SICRO	0804063	Boca de BSTC D = 0,40 m - esconsidade 5° - areia e brita comerciais - alas retas	un		371,07
SICRO	0804062	Boca de BSTC D = 0,40 m - esconsidade 5° - areia extraída e brita produzida - alas retas	un		321,58
SICRO	0804377	Boca de BSTC D = 0,60 m - esconsidade 0° - areia e brita comerciais - alas esconsas	un		1.104,13
SICRO	0804081	Boca de BSTC D = 0,60 m - esconsidade 0° - areia e brita comerciais - alas retas	un		747,13
SICRO	0804376	Boca de BSTC D = 0,60 m - esconsidade 0° - areia extraída e brita produzida - alas esconsas	un		969,23
SICRO	0804080	Boca de BSTC D = 0,60 m - esconsidade 0° - areia extraída e brita produzida - alas retas	un		638,09
SICRO	0804085	Boca de BSTC D = 0,60 m - esconsidade 10° - areia e brita comerciais - alas retas	un		749,94
SICRO	0804084	Boca de BSTC D = 0,60 m - esconsidade 10° - areia extraída e brita produzida - alas retas	un		640,78
SICRO	0804379	Boca de BSTC D = 0,60 m - esconsidade 15° - areia e brita comerciais - alas esconsas	un		926,98
SICRO	0804087	Boca de BSTC D = 0,60 m - esconsidade 15° - areia e brita comerciais - alas retas	un		753,08
SICRO	0804378	Boca de BSTC D = 0,60 m - esconsidade 15° - areia extraída e brita produzida - alas esconsas	un		784,48
SICRO	0804086	Boca de BSTC D = 0,60 m - esconsidade 15° - areia extraída e brita produzida - alas retas	un		643,92
SICRO	0804089	Boca de BSTC D = 0,60 m - esconsidade 20° - areia e brita comerciais - alas retas	un		758,24
SICRO	0804088	Boca de BSTC D = 0,60 m - esconsidade 20° - areia extraída e brita produzida - alas retas	un		648,96
SICRO	0804091	Boca de BSTC D = 0,60 m - esconsidade 25° - areia e brita comerciais - alas retas	un		764,97
SICRO	0804090	Boca de BSTC D = 0,60 m - esconsidade 25° - areia extraída e brita produzida - alas retas	un		655,57
SICRO	0804381	Boca de BSTC D = 0,60 m - esconsidade 30° - areia e brita comerciais - alas esconsas	un		1.305,28
SICRO	0804093	Boca de BSTC D = 0,60 m - esconsidade 30° - areia e brita comerciais - alas retas	un		774,50
SICRO	0804380	Boca de BSTC D = 0,60 m - esconsidade 30° - areia extraída e brita produzida - alas esconsas	un		1.143,82
SICRO	0804092	Boca de BSTC D = 0,60 m - esconsidade 30° - areia extraída e brita produzida - alas retas	un		664,87
SICRO	0804095	Boca de BSTC D = 0,60 m - esconsidade 35° - areia e brita comerciais - alas retas	un		787,51
SICRO	0804094	Boca de BSTC D = 0,60 m - esconsidade 35° - areia extraída e brita produzida - alas retas	un		677,76
SICRO	0804097	Boca de BSTC D = 0,60 m - esconsidade 40° - areia e brita comerciais - alas retas	un		804,11
SICRO	0804096	Boca de BSTC D = 0,60 m - esconsidade 40° - areia extraída e brita produzida - alas retas	un		694,13
SICRO	0804383	Boca de BSTC D = 0,60 m - esconsidade 45° - areia e brita comerciais - alas esconsas	un		1.613,97
SICRO	0804099	Boca de BSTC D = 0,60 m - esconsidade 45° - areia e brita comerciais - alas retas	un		827,77
SICRO	0804382	Boca de BSTC D = 0,60 m - esconsidade 45° - areia extraída e brita produzida - alas esconsas	un		1.412,49
SICRO	0804098	Boca de BSTC D = 0,60 m - esconsidade 45° - areia extraída e brita produzida - alas retas	un		717,56
SICRO	0804083	Boca de BSTC D = 0,60 m - esconsidade 5° - areia e brita comerciais - alas retas	un		747,92
SICRO	0804082	Boca de BSTC D = 0,60 m - esconsidade 5° - areia extraída e brita produzida - alas retas	un		638,87
SICRO	0804385	Boca de BSTC D = 0,80 m - esconsidade 0° - areia e brita comerciais - alas esconsas	un		1.840,72
SICRO	0804101	Boca de BSTC D = 0,80 m - esconsidade 0° - areia e brita comerciais - alas retas	un		1.265,38
SICRO	0804384	Boca de BSTC D = 0,80 m - esconsidade 0° - areia extraída e brita produzida - alas esconsas	un		1.590,34
SICRO	0804100	Boca de BSTC D = 0,80 m - esconsidade 0° - areia extraída e brita produzida - alas retas	un		1.075,96
SICRO	0804105	Boca de BSTC D = 0,80 m - esconsidade 10° - areia e brita comerciais - alas retas	un		1.269,76
SICRO	0804104	Boca de BSTC D = 0,80 m - esconsidade 10° - areia extraída e brita produzida - alas retas	un		1.080,22
SICRO	0804387	Boca de BSTC D = 0,80 m - esconsidade 15° - areia e brita comerciais - alas esconsas	un		1.939,63
SICRO	0804107	Boca de BSTC D = 0,80 m - esconsidade 15° - areia e brita comerciais - alas retas	un		1.275,70
SICRO	0804386	Boca de BSTC D = 0,80 m - esconsidade 15° - areia extraída e brita produzida - alas esconsas	un		1.674,97
SICRO	0804106	Boca de BSTC D = 0,80 m - esconsidade 15° - areia extraída e brita produzida - alas retas	un		1.086,04
SICRO	0804109	Boca de BSTC D = 0,80 m - esconsidade 20° - areia e brita comerciais - alas retas	un		1.284,79
SICRO	0804108	Boca de BSTC D = 0,80 m - esconsidade 20° - areia extraída e brita produzida - alas retas	un		1.095,01
SICRO	0804111	Boca de BSTC D = 0,80 m - esconsidade 25° - areia e brita comerciais - alas retas	un		1.296,68
SICRO	0804110	Boca de BSTC D = 0,80 m - esconsidade 25° - areia extraída e brita produzida - alas retas	un		1.106,67
SICRO	0804389	Boca de BSTC D = 0,80 m - esconsidade 30° - areia e brita comerciais - alas esconsas	un		2.166,44
SICRO	0804113	Boca de BSTC D = 0,80 m - esconsidade 30° - areia e brita comerciais - alas retas	un		1.312,94
SICRO	0804388	Boca de BSTC D = 0,80 m - esconsidade 30° - areia extraída e brita produzida - alas esconsas	un		1.869,38
SICRO	0804112	Boca de BSTC D = 0,80 m - esconsidade 30° - areia extraída e brita produzida - alas retas	un		1.122,58
SICRO	0804115	Boca de BSTC D = 0,80 m - esconsidade 35° - areia e brita comerciais - alas retas	un		1.335,48
SICRO	0804114	Boca de BSTC D = 0,80 m - esconsidade 35° - areia extraída e brita produzida - alas retas	un		1.144,77
SICRO	0804117	Boca de BSTC D = 0,80 m - esconsidade 40° - areia e brita comerciais - alas retas	un		1.365,09
SICRO	0804116	Boca de BSTC D = 0,80 m - esconsidade 40° - areia extraída e brita produzida - alas retas	un		1.174,03
SICRO	0804391	Boca de BSTC D = 0,80 m - esconsidade 45° - areia e brita comerciais - alas esconsas	un		2.689,55
SICRO	0804119	Boca de BSTC D = 0,80 m - esconsidade 45° - areia e brita comerciais - alas retas	un		1.405,69
SICRO	0804390	Boca de BSTC D = 0,80 m - esconsidade 45° - areia extraída e brita produzida - alas esconsas	un		2.316,56
SICRO	0804118	Boca de BSTC D = 0,80 m - esconsidade 45° - areia extraída e brita produzida - alas retas	un		1.214,28
SICRO	0804103	Boca de BSTC D = 0,80 m - esconsidade 5° - areia e brita comerciais - alas retas	un		1.266,95
SICRO	0804102	Boca de BSTC D = 0,80 m - esconsidade 5° - areia extraída e brita produzida - alas retas	un		1.077,53
SICRO	0804393	Boca de BSTC D = 1,00 m - esconsidade 0° - areia e brita comerciais - alas esconsas	un		2.837,51
SICRO	0804121	Boca de BSTC D = 1,00 m - esconsidade 0° - areia e brita comerciais - alas retas	un		1.892,24
SICRO	0804392	Boca de BSTC D = 1,00 m - esconsidade 0° - areia extraída e brita produzida - alas esconsas	un		2.420,18
SICRO	0804120	Boca de BSTC D = 1,00 m - esconsidade 0° - areia extraída e brita produzida - alas retas	un		1.598,10
SICRO	0804125	Boca de BSTC D = 1,00 m - esconsidade 10° - areia e brita comerciais - alas retas	un		1.898,18
SICRO	0804124	Boca de BSTC D = 1,00 m - esconsidade 10° - areia extraída e brita produzida - alas retas	un		1.603,93
SICRO	0804395	Boca de BSTC D = 1,00 m - esconsidade 15° - areia e brita comerciais - alas esconsas	un		2.980,40
SICRO	0804127	Boca de BSTC D = 1,00 m - esconsidade 15° - areia e brita comerciais - alas retas	un		1.906,93
SICRO	0804394	Boca de BSTC D = 1,00 m - esconsidade 15° - areia extraída e brita produzida - alas esconsas	un		2.540,83
SICRO	0804126	Boca de BSTC D = 1,00 m - esconsidade 15° - areia extraída e brita produzida - alas retas	un		1.612,45
SICRO	0804129	Boca de BSTC D = 1,00 m - esconsidade 20° - areia e brita comerciais - alas retas	un		1.919,27
SICRO	0804128	Boca de BSTC D = 1,00 m - esconsidade 20° - areia extraída e brita produzida - alas retas	un		1.624,43
SICRO	0804131	Boca de BSTC D = 1,00 m - esconsidade 25° - areia e brita comerciais - alas retas	un		1.936,32

FONTE	CÓDIGO	DESCRIÇÃO	UNIDADE	DESONERADO	NÃO DESONERADO
SICRO	0804130	Boca de BSTC D = 1,00 m - esconsidade 25° - areia extraída e brita produzida - alas retas	un		1.641,13
SICRO	0804397	Boca de BSTC D = 1,00 m - esconsidade 30° - areia e brita comerciais - alas esconsas	un		3.321,92
SICRO	0804133	Boca de BSTC D = 1,00 m - esconsidade 30° - areia e brita comerciais - alas retas	un		1.960,10
SICRO	0804396	Boca de BSTC D = 1,00 m - esconsidade 30° - areia extraída e brita produzida - alas esconsas	un		2.829,93
SICRO	0804132	Boca de BSTC D = 1,00 m - esconsidade 30° - areia extraída e brita produzida - alas retas	un		1.664,44
SICRO	0804135	Boca de BSTC D = 1,00 m - esconsidade 35° - areia e brita comerciais - alas retas	un		1.990,95
SICRO	0804134	Boca de BSTC D = 1,00 m - esconsidade 35° - areia extraída e brita produzida - alas retas	un		1.694,82
SICRO	0804137	Boca de BSTC D = 1,00 m - esconsidade 40° - areia e brita comerciais - alas retas	un		1.955,52
SICRO	0804136	Boca de BSTC D = 1,00 m - esconsidade 40° - areia extraída e brita produzida - alas retas	un		1.658,81
SICRO	0804399	Boca de BSTC D = 1,00 m - esconsidade 45° - areia e brita comerciais - alas esconsas	un		4.134,61
SICRO	0804139	Boca de BSTC D = 1,00 m - esconsidade 45° - areia e brita comerciais - alas retas	un		2.092,44
SICRO	0804398	Boca de BSTC D = 1,00 m - esconsidade 45° - areia extraída e brita produzida - alas esconsas	un		3.515,33
SICRO	0804138	Boca de BSTC D = 1,00 m - esconsidade 45° - areia extraída e brita produzida - alas retas	un		1.795,03
SICRO	0804123	Boca de BSTC D = 1,00 m - esconsidade 5° - areia e brita comerciais - alas retas	un		1.893,02
SICRO	0804122	Boca de BSTC D = 1,00 m - esconsidade 5° - areia extraída e brita produzida - alas retas	un		1.598,89
SICRO	0804401	Boca de BSTC D = 1,20 m - esconsidade 0° - areia e brita comerciais - alas esconsas	un		4.101,05
SICRO	0804141	Boca de BSTC D = 1,20 m - esconsidade 0° - areia e brita comerciais - alas retas	un		2.628,53
SICRO	0804400	Boca de BSTC D = 1,20 m - esconsidade 0° - areia extraída e brita produzida - alas esconsas	un		3.456,85
SICRO	0804140	Boca de BSTC D = 1,20 m - esconsidade 0° - areia extraída e brita produzida - alas retas	un		2.202,89
SICRO	0804145	Boca de BSTC D = 1,20 m - esconsidade 10° - areia e brita comerciais - alas retas	un		2.638,18
SICRO	0804144	Boca de BSTC D = 1,20 m - esconsidade 10° - areia extraída e brita produzida - alas retas	un		2.212,07
SICRO	0804403	Boca de BSTC D = 1,20 m - esconsidade 15° - areia e brita comerciais - alas esconsas	un		4.318,97
SICRO	0804147	Boca de BSTC D = 1,20 m - esconsidade 15° - areia e brita comerciais - alas retas	un		2.650,19
SICRO	0804402	Boca de BSTC D = 1,20 m - esconsidade 15° - areia extraída e brita produzida - alas esconsas	un		3.638,14
SICRO	0804146	Boca de BSTC D = 1,20 m - esconsidade 15° - areia extraída e brita produzida - alas retas	un		2.223,61
SICRO	0804149	Boca de BSTC D = 1,20 m - esconsidade 20° - areia e brita comerciais - alas retas	un		2.668,26
SICRO	0804148	Boca de BSTC D = 1,20 m - esconsidade 20° - areia extraída e brita produzida - alas retas	un		2.240,85
SICRO	0804151	Boca de BSTC D = 1,20 m - esconsidade 25° - areia e brita comerciais - alas retas	un		2.693,05
SICRO	0804150	Boca de BSTC D = 1,20 m - esconsidade 25° - areia extraída e brita produzida - alas retas	un		2.264,71
SICRO	0804405	Boca de BSTC D = 1,20 m - esconsidade 30° - areia e brita comerciais - alas esconsas	un		4.827,97
SICRO	0804153	Boca de BSTC D = 1,20 m - esconsidade 30° - areia e brita comerciais - alas retas	un		2.726,60
SICRO	0804404	Boca de BSTC D = 1,20 m - esconsidade 30° - areia extraída e brita produzida - alas esconsas	un		4.063,25
SICRO	0804152	Boca de BSTC D = 1,20 m - esconsidade 30° - areia extraída e brita produzida - alas retas	un		2.297,09
SICRO	0804155	Boca de BSTC D = 1,20 m - esconsidade 35° - areia e brita comerciais - alas retas	un		2.770,01
SICRO	0804154	Boca de BSTC D = 1,20 m - esconsidade 35° - areia extraída e brita produzida - alas retas	un		2.339,22
SICRO	0804157	Boca de BSTC D = 1,20 m - esconsidade 40° - areia e brita comerciais - alas retas	un		2.830,03
SICRO	0804156	Boca de BSTC D = 1,20 m - esconsidade 40° - areia extraída e brita produzida - alas retas	un		2.397,71
SICRO	0804407	Boca de BSTC D = 1,20 m - esconsidade 45° - areia e brita comerciais - alas esconsas	un		6.016,04
SICRO	0804159	Boca de BSTC D = 1,20 m - esconsidade 45° - areia e brita comerciais - alas retas	un		2.910,11
SICRO	0804406	Boca de BSTC D = 1,20 m - esconsidade 45° - areia extraída e brita produzida - alas esconsas	un		5.051,61
SICRO	0804158	Boca de BSTC D = 1,20 m - esconsidade 45° - areia extraída e brita produzida - alas retas	un		2.476,16
SICRO	0804143	Boca de BSTC D = 1,20 m - esconsidade 5° - areia e brita comerciais - alas retas	un		2.631,34
SICRO	0804142	Boca de BSTC D = 1,20 m - esconsidade 5° - areia extraída e brita produzida - alas retas	un		2.205,57
SICRO	0804409	Boca de BSTC D = 1,50 m - esconsidade 0° - areia e brita comerciais - alas esconsas	un		7.423,54
SICRO	0804161	Boca de BSTC D = 1,50 m - esconsidade 0° - areia e brita comerciais - alas retas	un		4.522,55
SICRO	0804408	Boca de BSTC D = 1,50 m - esconsidade 0° - areia extraída e brita produzida - alas esconsas	un		6.158,77
SICRO	0804160	Boca de BSTC D = 1,50 m - esconsidade 0° - areia extraída e brita produzida - alas retas	un		3.763,57
SICRO	0804165	Boca de BSTC D = 1,50 m - esconsidade 10° - areia e brita comerciais - alas retas	un		4.535,79
SICRO	0804164	Boca de BSTC D = 1,50 m - esconsidade 10° - areia extraída e brita produzida - alas retas	un		3.776,22
SICRO	0804411	Boca de BSTC D = 1,50 m - esconsidade 15° - areia e brita comerciais - alas esconsas	un		7.829,64
SICRO	0804167	Boca de BSTC D = 1,50 m - esconsidade 15° - areia e brita comerciais - alas retas	un		4.553,07
SICRO	0804410	Boca de BSTC D = 1,50 m - esconsidade 15° - areia extraída e brita produzida - alas esconsas	un		6.492,21
SICRO	0804166	Boca de BSTC D = 1,50 m - esconsidade 15° - areia extraída e brita produzida - alas retas	un		3.792,68
SICRO	0804169	Boca de BSTC D = 1,50 m - esconsidade 20° - areia e brita comerciais - alas retas	un		4.578,31
SICRO	0804168	Boca de BSTC D = 1,50 m - esconsidade 20° - areia extraída e brita produzida - alas retas	un		3.816,88
SICRO	0804171	Boca de BSTC D = 1,50 m - esconsidade 25° - areia e brita comerciais - alas retas	un		4.612,76
SICRO	0804170	Boca de BSTC D = 1,50 m - esconsidade 25° - areia extraída e brita produzida - alas retas	un		3.849,92
SICRO	0804413	Boca de BSTC D = 1,50 m - esconsidade 30° - areia e brita comerciais - alas esconsas	un		8.775,21
SICRO	0804173	Boca de BSTC D = 1,50 m - esconsidade 30° - areia e brita comerciais - alas retas	un		4.659,10
SICRO	0804412	Boca de BSTC D = 1,50 m - esconsidade 30° - areia extraída e brita produzida - alas esconsas	un		7.269,66
SICRO	0804172	Boca de BSTC D = 1,50 m - esconsidade 30° - areia extraída e brita produzida - alas retas	un		3.894,62
SICRO	0804175	Boca de BSTC D = 1,50 m - esconsidade 35° - areia e brita comerciais - alas retas	un		4.721,25
SICRO	0804174	Boca de BSTC D = 1,50 m - esconsidade 35° - areia extraída e brita produzida - alas retas	un		3.954,90
SICRO	0804177	Boca de BSTC D = 1,50 m - esconsidade 40° - areia e brita comerciais - alas retas	un		4.804,37
SICRO	0804176	Boca de BSTC D = 1,50 m - esconsidade 40° - areia extraída e brita produzida - alas retas	un		4.035,80
SICRO	0804415	Boca de BSTC D = 1,50 m - esconsidade 45° - areia e brita comerciais - alas esconsas	un		11.001,48
SICRO	0804179	Boca de BSTC D = 1,50 m - esconsidade 45° - areia e brita comerciais - alas retas	un		4.918,22
SICRO	0804414	Boca de BSTC D = 1,50 m - esconsidade 45° - areia extraída e brita produzida - alas esconsas	un		9.094,03
SICRO	0804178	Boca de BSTC D = 1,50 m - esconsidade 45° - areia extraída e brita produzida - alas retas	un		4.147,19
SICRO	0804163	Boca de BSTC D = 1,50 m - esconsidade 5° - areia e brita comerciais - alas retas	un		4.526,14
SICRO	0804162	Boca de BSTC D = 1,50 m - esconsidade 5° - areia extraída e brita produzida - alas retas	un		3.767,04
SICRO	0804441	Boca de BTTC D = 1,00 m - esconsidade 0° - areia e brita comerciais - alas esconsas	un		5.071,72
SICRO	0804317	Boca de BTTC D = 1,00 m - esconsidade 0° - areia e brita comerciais - alas retas	un		2.763,76
SICRO	0804440	Boca de BTTC D = 1,00 m - esconsidade 0° - areia extraída e brita produzida - alas esconsas	un		4.294,26
SICRO	0804316	Boca de BTTC D = 1,00 m - esconsidade 0° - areia extraída e brita produzida - alas retas	un		2.317,87
SICRO	0804321	Boca de BTTC D = 1,00 m - esconsidade 10° - areia e brita comerciais - alas retas	un		2.783,29
SICRO	0804320	Boca de BTTC D = 1,00 m - esconsidade 10° - areia extraída e brita produzida - alas retas	un		2.336,00
SICRO	0804443	Boca de BTTC D = 1,00 m - esconsidade 15° - areia e brita comerciais - alas esconsas	un		5.292,63
SICRO	0804323	Boca de BTTC D = 1,00 m - esconsidade 15° - areia e brita comerciais - alas retas	un		2.809,34
SICRO	0804442	Boca de BTTC D = 1,00 m - esconsidade 15° - areia extraída e brita produzida - alas esconsas	un		4.480,42
SICRO	0804322	Boca de BTTC D = 1,00 m - esconsidade 15° - areia extraída e brita produzida - alas retas	un		2.360,18
SICRO	0804325	Boca de BTTC D = 1,00 m - esconsidade 20° - areia e brita comerciais - alas retas	un		2.847,05
SICRO	0804324	Boca de BTTC D = 1,00 m - esconsidade 20° - areia extraída e brita produzida - alas retas	un		2.395,43
SICRO	0804327	Boca de BTTC D = 1,00 m - esconsidade 25° - areia e brita comerciais - alas retas	un		2.898,91
SICRO	0804326	Boca de BTTC D = 1,00 m - esconsidade 25° - areia extraída e brita produzida - alas retas	un		2.444,02
SICRO	0804445	Boca de BTTC D = 1,00 m - esconsidade 30° - areia e brita comerciais - alas esconsas	un		5.906,35
SICRO	0804329	Boca de BTTC D = 1,00 m - esconsidade 30° - areia e brita comerciais - alas retas	un		2.967,94
SICRO	0804444	Boca de BTTC D = 1,00 m - esconsidade 30° - areia extraída e brita produzida - alas esconsas	un		4.997,72
SICRO	0804328	Boca de BTTC D = 1,00 m - esconsidade 30° - areia extraída e brita produzida - alas retas	un		2.509,18
SICRO	0804331	Boca de BTTC D = 1,00 m - esconsidade 35° - areia e brita comerciais - alas retas	un		3.057,26
SICRO	0804330	Boca de BTTC D = 1,00 m - esconsidade 35° - areia extraída e brita produzida - alas retas	un		2.594,06
SICRO	0804333	Boca de BTTC D = 1,00 m - esconsidade 40° - areia e brita comerciais - alas retas	un		3.176,77
SICRO	0804332	Boca de BTTC D = 1,00 m - esconsidade 40° - areia extraída e brita produzida - alas retas	un		2.708,42
SICRO	0804447	Boca de BTTC D = 1,00 m - esconsidade 45° - areia e brita comerciais - alas esconsas	un		7.306,58
SICRO	0804335	Boca de BTTC D = 1,00 m - esconsidade 45° - areia e brita comerciais - alas retas	un		3.334,96
SICRO	0804446	Boca de BTTC D = 1,00 m - esconsidade 45° - areia extraída e brita produzida - alas esconsas	un		6.177,18
SICRO	0804334	Boca de BTTC D = 1,00 m - esconsidade 45° - areia extraída e brita produzida - alas retas	un		2.860,99
SICRO	0804319	Boca de BTTC D = 1,00 m - esconsidade 5° - areia e brita comerciais - alas retas	un		2.768,25
SICRO	0804318	Boca de BTTC D = 1,00 m - esconsidade 5° - areia extraída e brita produzida - alas retas	un		2.322,01
SICRO	0804449	Boca de BTTC D = 1,20 m - esconsidade 0° - areia e brita comerciais - alas esconsas	un		7.361,72
SICRO	0804337	Boca de BTTC D = 1,20 m - esconsidade 0° - areia e brita comerciais - alas retas	un		3.783,82

FONTE	CÓDIGO	DESCRIÇÃO	UNIDADE	DESONERADO	NÃO DESONERADO
SICRO	0804448	Boca de BTTC D = 1,20 m - esconsidade 0° - areia extraída e brita produzida - alas esconsas	un		6.159,89
SICRO	0804336	Boca de BTTC D = 1,20 m - esconsidade 0° - areia extraída e brita produzida - alas retas	un		3.140,67
SICRO	0804341	Boca de BTTC D = 1,20 m - esconsidade 10° - areia e brita comerciais - alas retas	un		3.813,47
SICRO	0804340	Boca de BTTC D = 1,20 m - esconsidade 10° - areia extraída e brita produzida - alas retas	un		3.167,51
SICRO	0804451	Boca de BTTC D = 1,20 m - esconsidade 15° - areia e brita comerciais - alas esconsas	un		7.699,61
SICRO	0804343	Boca de BTTC D = 1,20 m - esconsidade 15° - areia e brita comerciais - alas retas	un		3.851,32
SICRO	0804450	Boca de BTTC D = 1,20 m - esconsidade 15° - areia extraída e brita produzida - alas esconsas	un		6.440,81
SICRO	0804342	Boca de BTTC D = 1,20 m - esconsidade 15° - areia extraída e brita produzida - alas retas	un		3.201,85
SICRO	0804345	Boca de BTTC D = 1,20 m - esconsidade 20° - areia e brita comerciais - alas retas	un		3.906,68
SICRO	0804344	Boca de BTTC D = 1,20 m - esconsidade 20° - areia extraída e brita produzida - alas retas	un		3.252,41
SICRO	0804347	Boca de BTTC D = 1,20 m - esconsidade 25° - areia e brita comerciais - alas retas	un		3.982,35
SICRO	0804346	Boca de BTTC D = 1,20 m - esconsidade 25° - areia extraída e brita produzida - alas retas	un		3.321,89
SICRO	0804453	Boca de BTTC D = 1,20 m - esconsidade 30° - areia e brita comerciais - alas esconsas	un		8.583,88
SICRO	0804349	Boca de BTTC D = 1,20 m - esconsidade 30° - areia e brita comerciais - alas retas	un		4.081,82
SICRO	0804452	Boca de BTTC D = 1,20 m - esconsidade 30° - areia extraída e brita produzida - alas esconsas	un		7.175,32
SICRO	0804348	Boca de BTTC D = 1,20 m - esconsidade 30° - areia extraída e brita produzida - alas retas	un		3.413,87
SICRO	0804351	Boca de BTTC D = 1,20 m - esconsidade 35° - areia e brita comerciais - alas retas	un		4.210,13
SICRO	0804350	Boca de BTTC D = 1,20 m - esconsidade 35° - areia extraída e brita produzida - alas retas	un		3.533,52
SICRO	0804353	Boca de BTTC D = 1,20 m - esconsidade 40° - areia e brita comerciais - alas retas	un		4.379,05
SICRO	0804352	Boca de BTTC D = 1,20 m - esconsidade 40° - areia extraída e brita produzida - alas retas	un		3.692,61
SICRO	0804455	Boca de BTTC D = 1,20 m - esconsidade 45° - areia e brita comerciais - alas esconsas	un		10.625,86
SICRO	0804355	Boca de BTTC D = 1,20 m - esconsidade 45° - areia e brita comerciais - alas retas	un		4.601,92
SICRO	0804454	Boca de BTTC D = 1,20 m - esconsidade 45° - areia extraída e brita produzida - alas esconsas	un		8.872,85
SICRO	0804354	Boca de BTTC D = 1,20 m - esconsidade 45° - areia extraída e brita produzida - alas retas	un		3.904,48
SICRO	0804339	Boca de BTTC D = 1,20 m - esconsidade 5° - areia e brita comerciais - alas retas	un		3.791,23
SICRO	0804338	Boca de BTTC D = 1,20 m - esconsidade 5° - areia extraída e brita produzida - alas retas	un		3.147,38
SICRO	0804457	Boca de BTTC D = 1,50 m - esconsidade 0° - areia e brita comerciais - alas esconsas	un		12.878,15
SICRO	0804357	Boca de BTTC D = 1,50 m - esconsidade 0° - areia e brita comerciais - alas retas	un		6.381,11
SICRO	0804456	Boca de BTTC D = 1,50 m - esconsidade 0° - areia extraída e brita produzida - alas esconsas	un		10.594,78
SICRO	0804356	Boca de BTTC D = 1,50 m - esconsidade 0° - areia extraída e brita produzida - alas retas	un		5.242,35
SICRO	0804361	Boca de BTTC D = 1,50 m - esconsidade 10° - areia e brita comerciais - alas retas	un		6.426,72
SICRO	0804360	Boca de BTTC D = 1,50 m - esconsidade 10° - areia extraída e brita produzida - alas retas	un		5.283,04
SICRO	0804459	Boca de BTTC D = 1,50 m - esconsidade 15° - areia e brita comerciais - alas esconsas	un		13.477,61
SICRO	0804363	Boca de BTTC D = 1,50 m - esconsidade 15° - areia e brita comerciais - alas retas	un		6.485,13
SICRO	0804458	Boca de BTTC D = 1,50 m - esconsidade 15° - areia extraída e brita produzida - alas esconsas	un		11.085,42
SICRO	0804362	Boca de BTTC D = 1,50 m - esconsidade 15° - areia extraída e brita produzida - alas retas	un		5.335,25
SICRO	0804365	Boca de BTTC D = 1,50 m - esconsidade 20° - areia e brita comerciais - alas retas	un		6.569,48
SICRO	0804364	Boca de BTTC D = 1,50 m - esconsidade 20° - areia extraída e brita produzida - alas retas	un		5.410,95
SICRO	0804367	Boca de BTTC D = 1,50 m - esconsidade 25° - areia e brita comerciais - alas retas	un		6.684,04
SICRO	0804366	Boca de BTTC D = 1,50 m - esconsidade 25° - areia extraída e brita produzida - alas retas	un		5.514,50
SICRO	0804461	Boca de BTTC D = 1,50 m - esconsidade 30° - areia e brita comerciais - alas esconsas	un		15.069,37
SICRO	0804369	Boca de BTTC D = 1,50 m - esconsidade 30° - areia e brita comerciais - alas retas	un		6.833,50
SICRO	0804460	Boca de BTTC D = 1,50 m - esconsidade 30° - areia extraída e brita produzida - alas esconsas	un		12.388,31
SICRO	0804371	Boca de BTTC D = 1,50 m - esconsidade 35° - areia e brita comerciais - alas retas	un		7.026,39
SICRO	0804370	Boca de BTTC D = 1,50 m - esconsidade 35° - areia extraída e brita produzida - alas retas	un		5.828,08
SICRO	0804373	Boca de BTTC D = 1,50 m - esconsidade 40° - areia e brita comerciais - alas retas	un		7.275,61
SICRO	0804372	Boca de BTTC D = 1,50 m - esconsidade 40° - areia extraída e brita produzida - alas retas	un		6.059,86
SICRO	0804463	Boca de BTTC D = 1,50 m - esconsidade 45° - areia e brita comerciais - alas esconsas	un		18.715,89
SICRO	0804375	Boca de BTTC D = 1,50 m - esconsidade 45° - areia e brita comerciais - alas retas	un		7.603,91
SICRO	0804462	Boca de BTTC D = 1,50 m - esconsidade 45° - areia extraída e brita produzida - alas esconsas	un		15.367,82
SICRO	0804374	Boca de BTTC D = 1,50 m - esconsidade 45° - areia extraída e brita produzida - alas retas	un		6.368,74
SICRO	0804359	Boca de BTTC D = 1,50 m - esconsidade 5° - areia e brita comerciais - alas retas	un		6.392,68
SICRO	0804358	Boca de BTTC D = 1,50 m - esconsidade 5° - areia extraída e brita produzida - alas retas	un		5.252,75
SICRO	0804368	Boca de BTTC D = 1,50 m esconsidade 30° - areia extraída e brita produzida - alas retas	un		5.650,63
SICRO	0804465	Confecção de tubos de concreto armado D = 0,60 m PA1 - areia e brita comerciais	m		124,82
SICRO	0804464	Confecção de tubos de concreto armado D = 0,60 m PA1 - areia extraída e brita produzida	m		109,04
SICRO	0804475	Confecção de tubos de concreto armado D = 0,60 m PA2 - areia e brita comerciais	m		137,65
SICRO	0804474	Confecção de tubos de concreto armado D = 0,60 m PA2 - areia extraída e brita produzida	m		121,88
SICRO	0804485	Confecção de tubos de concreto armado D = 0,60 m PA3 - areia e brita comerciais	m		201,76
SICRO	0804484	Confecção de tubos de concreto armado D = 0,60 m PA3 - areia extraída e brita produzida	m		186,06
SICRO	0804495	Confecção de tubos de concreto armado D = 0,60 m PA4 - areia e brita comerciais	m		251,61
SICRO	0804494	Confecção de tubos de concreto armado D = 0,60 m PA4 - areia extraída e brita produzida	m		233,00
SICRO	0804467	Confecção de tubos de concreto armado D = 0,80 m PA1 - areia e brita comerciais	m		189,42
SICRO	0804466	Confecção de tubos de concreto armado D = 0,80 m PA1 - areia extraída e brita produzida	m		164,28
SICRO	0804477	Confecção de tubos de concreto armado D = 0,80 m PA2 - areia e brita comerciais	m		240,71
SICRO	0804476	Confecção de tubos de concreto armado D = 0,80 m PA2 - areia extraída e brita produzida	m		215,63
SICRO	0804487	Confecção de tubos de concreto armado D = 0,80 m PA3 - areia e brita comerciais	m		342,38
SICRO	0804486	Confecção de tubos de concreto armado D = 0,80 m PA3 - areia extraída e brita produzida	m		314,31
SICRO	0804497	Confecção de tubos de concreto armado D = 0,80 m PA4 - areia e brita comerciais	m		403,79
SICRO	0804496	Confecção de tubos de concreto armado D = 0,80 m PA4 - areia extraída e brita produzida	m		369,81
SICRO	0804469	Confecção de tubos de concreto armado D = 1,00 m PA1 - areia e brita comerciais	m		332,56
SICRO	0804468	Confecção de tubos de concreto armado D = 1,00 m PA1 - areia extraída e brita produzida	m		298,10
SICRO	0804479	Confecção de tubos de concreto armado D = 1,00 m PA2 - areia e brita comerciais	m		383,85
SICRO	0804478	Confecção de tubos de concreto armado D = 1,00 m PA2 - areia extraída e brita produzida	m		349,45
SICRO	0804489	Confecção de tubos de concreto armado D = 1,00 m PA3 - areia e brita comerciais	m		484,85
SICRO	0804488	Confecção de tubos de concreto armado D = 1,00 m PA3 - areia extraída e brita produzida	m		440,94
SICRO	0804499	Confecção de tubos de concreto armado D = 1,00 m PA4 - areia e brita comerciais	m		616,02
SICRO	0804498	Confecção de tubos de concreto armado D = 1,00 m PA4 - areia extraída e brita produzida	m		564,80
SICRO	0804471	Confecção de tubos de concreto armado D = 1,20 m PA1 - areia e brita comerciais	m		451,14
SICRO	0804470	Confecção de tubos de concreto armado D = 1,20 m PA1 - areia extraída e brita produzida	m		400,96
SICRO	0804481	Confecção de tubos de concreto armado D = 1,20 m PA2 - areia e brita comerciais	m		566,55
SICRO	0804480	Confecção de tubos de concreto armado D = 1,20 m PA2 - areia extraída e brita produzida	m		516,49
SICRO	0804491	Confecção de tubos de concreto armado D = 1,20 m PA3 - areia e brita comerciais	m		747,15
SICRO	0804490	Confecção de tubos de concreto armado D = 1,20 m PA3 - areia extraída e brita produzida	m		680,30
SICRO	0804501	Confecção de tubos de concreto armado D = 1,20 m PA4 - areia e brita comerciais	m		897,47
SICRO	0804500	Confecção de tubos de concreto armado D = 1,20 m PA4 - areia extraída e brita produzida	m		821,68
SICRO	0804473	Confecção de tubos de concreto armado D = 1,50 m PA1 - areia e brita comerciais	m		727,50
SICRO	0804472	Confecção de tubos de concreto armado D = 1,50 m PA1 - areia extraída e brita produzida	m		649,11
SICRO	0804483	Confecção de tubos de concreto armado D = 1,50 m PA2 - areia e brita comerciais	m		907,02
SICRO	0804482	Confecção de tubos de concreto armado D = 1,50 m PA2 - areia extraída e brita produzida	m		828,84
SICRO	0804493	Confecção de tubos de concreto armado D = 1,50 m PA3 - areia e brita comerciais	m		1.197,64
SICRO	0804492	Confecção de tubos de concreto armado D = 1,50 m PA3 - areia extraída e brita produzida	m		1.094,15
SICRO	0804503	Confecção de tubos de concreto armado D = 1,50 m PA4 - areia e brita comerciais	m		1.430,02
SICRO	0804502	Confecção de tubos de concreto armado D = 1,50 m PA4 - areia extraída e brita produzida	m		1.323,05
SICRO	0804180	Corpo de BDTC D = 0,80 m PA1 - areia extraída e brita e pedra de mão produzidas	m		986,89
SICRO	0804181	Corpo de BDTC D = 0,80 m PA1 - areia, brita e pedra de mão comerciais	m		1.068,84
SICRO	0804182	Corpo de BDTC D = 0,80 m PA2 - areia extraída e brita e pedra de mão produzidas	m		1.028,81
SICRO	0804183	Corpo de BDTC D = 0,80 m PA2 - areia, brita e pedra de mão comerciais	m		1.110,75
SICRO	0804184	Corpo de BDTC D = 0,80 m PA3 - areia extraída e brita e pedra de mão produzidas	m		1.123,78
SICRO	0804185	Corpo de BDTC D = 0,80 m PA3 - areia, brita e pedra de mão comerciais	m		1.205,73
SICRO	0804186	Corpo de BDTC D = 0,80 m PA4 - areia extraída e brita e pedra de mão produzidas	m		1.188,98

FONTE	CÓDIGO	DESCRIÇÃO	UNIDADE	DESONERADO	NÃO DESONERADO
SICRO	0804187	Corpo de BDTC D = 0,80 m PA4 - areia, brita e pedra de mão comerciais	m		1.270,92
SICRO	0804188	Corpo de BDTC D = 1,00 m PA1 - areia extraída e brita e pedra de mão produzidas	m		1.390,06
SICRO	0804189	Corpo de BDTC D = 1,00 m PA1 - areia, brita e pedra de mão comerciais	m		1.499,67
SICRO	0804190	Corpo de BDTC D = 1,00 m PA2 - areia extraída e brita e pedra de mão produzidas	m		1.493,57
SICRO	0804191	Corpo de BDTC D = 1,00 m PA2 - areia, brita e pedra de mão comerciais	m		1.603,18
SICRO	0804192	Corpo de BDTC D = 1,00 m PA3 - areia extraída e brita e pedra de mão produzidas	m		1.543,82
SICRO	0804193	Corpo de BDTC D = 1,00 m PA3 - areia, brita e pedra de mão comerciais	m		1.653,43
SICRO	0804194	Corpo de BDTC D = 1,00 m PA4 - areia extraída e brita e pedra de mão produzidas	m		1.676,95
SICRO	0804195	Corpo de BDTC D = 1,00 m PA4 - areia, brita e pedra de mão comerciais	m		1.786,56
SICRO	0804196	Corpo de BDTC D = 1,20 m PA1 - areia extraída e brita e pedra de mão produzidas	m		1.700,27
SICRO	0804197	Corpo de BDTC D = 1,20 m PA1 - areia, brita e pedra de mão comerciais	m		1.839,75
SICRO	0804198	Corpo de BDTC D = 1,20 m PA2 - areia extraída e brita e pedra de mão produzidas	m		1.828,40
SICRO	0804199	Corpo de BDTC D = 1,20 m PA2 - areia, brita e pedra de mão comerciais	m		1.967,89
SICRO	0804200	Corpo de BDTC D = 1,20 m PA3 - areia extraída e brita e pedra de mão produzidas	m		2.047,15
SICRO	0804201	Corpo de BDTC D = 1,20 m PA3 - areia, brita e pedra de mão comerciais	m		2.186,63
SICRO	0804202	Corpo de BDTC D = 1,20 m PA4 - areia extraída e brita e pedra de mão produzidas	m		2.278,51
SICRO	0804203	Corpo de BDTC D = 1,20 m PA4 - areia, brita e pedra de mão comerciais	m		2.418,00
SICRO	0804204	Corpo de BDTC D = 1,50 m PA1 - areia extraída e brita e pedra de mão produzidas	m		2.614,83
SICRO	0804205	Corpo de BDTC D = 1,50 m PA1 - areia, brita e pedra de mão comerciais	m		2.794,57
SICRO	0804206	Corpo de BDTC D = 1,50 m PA2 - areia extraída e brita e pedra de mão produzidas	m		2.689,60
SICRO	0804207	Corpo de BDTC D = 1,50 m PA2 - areia, brita e pedra de mão comerciais	m		2.869,34
SICRO	0804208	Corpo de BDTC D = 1,50 m PA3 - areia extraída e brita e pedra de mão produzidas	m		2.921,48
SICRO	0804209	Corpo de BDTC D = 1,50 m PA3 - areia, brita e pedra de mão comerciais	m		3.101,22
SICRO	0804210	Corpo de BDTC D = 1,50 m PA4 - areia extraída e brita e pedra de mão produzidas	m		3.123,44
SICRO	0804211	Corpo de BDTC D = 1,50 m PA4 - areia, brita e pedra de mão comerciais	m		3.303,18
SICRO	0804012	Corpo de BSTC D = 0,40 m PA1 - areia extraída e brita e pedra de mão produzidas	m		218,72
SICRO	0804013	Corpo de BSTC D = 0,40 m PA1 - areia, brita e pedra de mão comerciais	m		238,71
SICRO	0804014	Corpo de BSTC D = 0,40 m PA2 - areia extraída e brita e pedra de mão produzidas	m		221,81
SICRO	0804015	Corpo de BSTC D = 0,40 m PA2 - areia, brita e pedra de mão comerciais	m		241,80
SICRO	0804016	Corpo de BSTC D = 0,40 m PA3 - areia extraída e brita e pedra de mão produzidas	m		237,75
SICRO	0804017	Corpo de BSTC D = 0,40 m PA3 - areia, brita e pedra de mão comerciais	m		257,74
SICRO	0804018	Corpo de BSTC D = 0,40 m PA4 - areia extraída e brita e pedra de mão produzidas	m		281,78
SICRO	0804019	Corpo de BSTC D = 0,40 m PA4 - areia, brita e pedra de mão comerciais	m		301,77
SICRO	0804020	Corpo de BSTC D = 0,60 m PA1 - areia extraída e brita e pedra de mão produzidas	m		338,52
SICRO	0804021	Corpo de BSTC D = 0,60 m PA1 - areia, brita e pedra de mão comerciais	m		368,48
SICRO	0804022	Corpo de BSTC D = 0,60 m PA2 - areia extraída e brita e pedra de mão produzidas	m		369,71
SICRO	0804023	Corpo de BSTC D = 0,60 m PA2 - areia, brita e pedra de mão comerciais	m		399,67
SICRO	0804024	Corpo de BSTC D = 0,60 m PA3 - areia extraída e brita e pedra de mão produzidas	m		396,79
SICRO	0804025	Corpo de BSTC D = 0,60 m PA3 - areia, brita e pedra de mão comerciais	m		426,75
SICRO	0804026	Corpo de BSTC D = 0,60 m PA4 - areia extraída e brita e pedra de mão produzidas	m		466,04
SICRO	0804027	Corpo de BSTC D = 0,60 m PA4 - areia, brita e pedra de mão comerciais	m		496,00
SICRO	0804028	Corpo de BSTC D = 0,80 m PA1 - areia extraída e brita e pedra de mão produzidas	m		520,92
SICRO	0804029	Corpo de BSTC D = 0,80 m PA1 - areia, brita e pedra de mão comerciais	m		561,89
SICRO	0804030	Corpo de BSTC D = 0,80 m PA2 - areia extraída e brita e pedra de mão produzidas	m		541,87
SICRO	0804031	Corpo de BSTC D = 0,80 m PA2 - areia, brita e pedra de mão comerciais	m		582,84
SICRO	0804032	Corpo de BSTC D = 0,80 m PA3 - areia extraída e brita e pedra de mão produzidas	m		589,36
SICRO	0804033	Corpo de BSTC D = 0,80 m PA3 - areia, brita e pedra de mão comerciais	m		630,33
SICRO	0804034	Corpo de BSTC D = 0,80 m PA4 - areia extraída e brita e pedra de mão produzidas	m		621,96
SICRO	0804035	Corpo de BSTC D = 0,80 m PA4 - areia, brita e pedra de mão comerciais	m		662,93
SICRO	0804036	Corpo de BSTC D = 1,00 m PA1 - areia extraída e brita e pedra de mão produzidas	m		723,77
SICRO	0804037	Corpo de BSTC D = 1,00 m PA1 - areia, brita e pedra de mão comerciais	m		777,26
SICRO	0804038	Corpo de BSTC D = 1,00 m PA2 - areia extraída e brita e pedra de mão produzidas	m		775,52
SICRO	0804039	Corpo de BSTC D = 1,00 m PA2 - areia, brita e pedra de mão comerciais	m		829,02
SICRO	0804040	Corpo de BSTC D = 1,00 m PA3 - areia extraída e brita e pedra de mão produzidas	m		800,65
SICRO	0804041	Corpo de BSTC D = 1,00 m PA3 - areia, brita e pedra de mão comerciais	m		854,14
SICRO	0804042	Corpo de BSTC D = 1,00 m PA4 - areia extraída e brita e pedra de mão produzidas	m		867,21
SICRO	0804043	Corpo de BSTC D = 1,00 m PA4 - areia, brita e pedra de mão comerciais	m		920,71
SICRO	0804044	Corpo de BSTC D = 1,20 m PA1 - areia extraída e brita e pedra de mão produzidas	m		879,34
SICRO	0804045	Corpo de BSTC D = 1,20 m PA1 - areia, brita e pedra de mão comerciais	m		946,07
SICRO	0804046	Corpo de BSTC D = 1,20 m PA2 - areia extraída e brita e pedra de mão produzidas	m		943,41
SICRO	0804047	Corpo de BSTC D = 1,20 m PA2 - areia, brita e pedra de mão comerciais	m		1.010,14
SICRO	0804048	Corpo de BSTC D = 1,20 m PA3 - areia extraída e brita e pedra de mão produzidas	m		1.052,78
SICRO	0804049	Corpo de BSTC D = 1,20 m PA3 - areia, brita e pedra de mão comerciais	m		1.119,51
SICRO	0804050	Corpo de BSTC D = 1,20 m PA4 - areia extraída e brita e pedra de mão produzidas	m		1.168,47
SICRO	0804051	Corpo de BSTC D = 1,20 m PA4 - areia, brita e pedra de mão comerciais	m		1.235,19
SICRO	0804052	Corpo de BSTC D = 1,50 m PA1 - areia extraída e brita e pedra de mão produzidas	m		1.340,02
SICRO	0804053	Corpo de BSTC D = 1,50 m PA1 - areia, brita e pedra de mão comerciais	m		1.426,60
SICRO	0804054	Corpo de BSTC D = 1,50 m PA2 - areia extraída e brita e pedra de mão produzidas	m		1.377,40
SICRO	0804055	Corpo de BSTC D = 1,50 m PA2 - areia, brita e pedra de mão comerciais	m		1.463,99
SICRO	0804056	Corpo de BSTC D = 1,50 m PA3 - areia extraída e brita e pedra de mão produzidas	m		1.493,34
SICRO	0804057	Corpo de BSTC D = 1,50 m PA3 - areia, brita e pedra de mão comerciais	m		1.579,93
SICRO	0804058	Corpo de BSTC D = 1,50 m PA4 - areia extraída e brita e pedra de mão produzidas	m		1.594,32
SICRO	0804059	Corpo de BSTC D = 1,50 m PA4 - areia, brita e pedra de mão comerciais	m		1.680,91
SICRO	0804292	Corpo de BTTC D = 1,00 m PA1 - areia extraída e brita e pedra de mão produzidas	m		2.056,35
SICRO	0804293	Corpo de BTTC D = 1,00 m PA1 - areia, brita e pedra de mão comerciais	m		2.222,08
SICRO	0804294	Corpo de BTTC D = 1,00 m PA2 - areia extraída e brita e pedra de mão produzidas	m		2.211,62
SICRO	0804295	Corpo de BTTC D = 1,00 m PA2 - areia, brita e pedra de mão comerciais	m		2.377,35
SICRO	0804296	Corpo de BTTC D = 1,00 m PA3 - areia extraída e brita e pedra de mão produzidas	m		2.287,00
SICRO	0804297	Corpo de BTTC D = 1,00 m PA3 - areia, brita e pedra de mão comerciais	m		2.452,73
SICRO	0804298	Corpo de BTTC D = 1,00 m PA4 - areia extraída e brita e pedra de mão produzidas	m		2.486,68
SICRO	0804299	Corpo de BTTC D = 1,00 m PA4 - areia, brita e pedra de mão comerciais	m		2.652,42
SICRO	0804300	Corpo de BTTC D = 1,20 m PA1 - areia extraída e brita e pedra de mão produzidas	m		2.520,93
SICRO	0804301	Corpo de BTTC D = 1,20 m PA1 - areia, brita e pedra de mão comerciais	m		2.733,05
SICRO	0804302	Corpo de BTTC D = 1,20 m PA2 - areia extraída e brita e pedra de mão produzidas	m		2.713,13
SICRO	0804303	Corpo de BTTC D = 1,20 m PA2 - areia, brita e pedra de mão comerciais	m		2.925,25
SICRO	0804304	Corpo de BTTC D = 1,20 m PA3 - areia extraída e brita e pedra de mão produzidas	m		3.041,25
SICRO	0804305	Corpo de BTTC D = 1,20 m PA3 - areia, brita e pedra de mão comerciais	m		3.253,37
SICRO	0804306	Corpo de BTTC D = 1,20 m PA4 - areia extraída e brita e pedra de mão produzidas	m		3.388,29
SICRO	0804307	Corpo de BTTC D = 1,20 m PA4 - areia, brita e pedra de mão comerciais	m		3.600,41
SICRO	0804308	Corpo de BTTC D = 1,50 m PA1 - areia extraída e brita e pedra de mão produzidas	m		3.889,91
SICRO	0804309	Corpo de BTTC D = 1,50 m PA1 - areia, brita e pedra de mão comerciais	m		4.162,94
SICRO	0804310	Corpo de BTTC D = 1,50 m PA2 - areia extraída e brita e pedra de mão produzidas	m		4.002,07
SICRO	0804311	Corpo de BTTC D = 1,50 m PA2 - areia, brita e pedra de mão comerciais	m		4.275,09
SICRO	0804312	Corpo de BTTC D = 1,50 m PA3 - areia extraída e brita e pedra de mão produzidas	m		4.349,88
SICRO	0804313	Corpo de BTTC D = 1,50 m PA3 - areia, brita e pedra de mão comerciais	m		4.622,90
SICRO	0804314	Corpo de BTTC D = 1,50 m PA4 - areia extraída e brita e pedra de mão produzidas	m		4.652,82
SICRO	0804315	Corpo de BTTC D = 1,50 m PA4 - areia, brita e pedra de mão comerciais	m		4.925,85
SICRO	0805446	Dentes para bueiros duplos D = 0,80 m - areia extraída e brita e pedra de mão produzidas	un		40,32
SICRO	0805447	Dentes para bueiros duplos D = 0,80 m - areia, brita e pedra de mão comerciais	un		52,93
SICRO	0805448	Dentes para bueiros duplos D = 1,00 m - areia extraída e brita e pedra de mão produzidas	un		48,34
SICRO	0805449	Dentes para bueiros duplos D = 1,00 m - areia, brita e pedra de mão comerciais	un		63,44

FONTE	CÓDIGO	DESCRIÇÃO	UNIDADE	DESONERADO	NÃO DESONERADO
SICRO	0805450	Dentes para bueiros duplos D = 1,20 m - areia extraída e brita e pedra de mão produzidas	un		56,08
SICRO	0805451	Dentes para bueiros duplos D = 1,20 m - areia, brita e pedra de mão comerciais	un		73,55
SICRO	0805452	Dentes para bueiros duplos D = 1,50 m - areia extraída e brita e pedra de mão produzidas	un		65,69
SICRO	0805453	Dentes para bueiros duplos D = 1,50 m - areia, brita e pedra de mão comerciais	un		86,44
SICRO	0805434	Dentes para bueiros simples D = 0,40 m - areia extraída e brita e pedra de mão produzidas	un		13,63
SICRO	0805435	Dentes para bueiros simples D = 0,40 m - areia, brita e pedra de mão comerciais	un		17,44
SICRO	0805436	Dentes para bueiros simples D = 0,60 m - areia extraída e brita e pedra de mão produzidas	un		16,02
SICRO	0805437	Dentes para bueiros simples D = 0,60 m - areia, brita e pedra de mão comerciais	un		21,01
SICRO	0805438	Dentes para bueiros simples D = 0,80 m - areia extraída e brita e pedra de mão produzidas	un		21,64
SICRO	0805439	Dentes para bueiros simples D = 0,80 m - areia, brita e pedra de mão comerciais	un		27,95
SICRO	0805440	Dentes para bueiros simples D = 1,00 m - areia extraída e brita e pedra de mão produzidas	un		24,30
SICRO	0805441	Dentes para bueiros simples D = 1,00 m - areia, brita e pedra de mão comerciais	un		31,92
SICRO	0805442	Dentes para bueiros simples D = 1,20 m - areia extraída e brita e pedra de mão produzidas	un		29,39
SICRO	0805443	Dentes para bueiros simples D = 1,20 m - areia, brita e pedra de mão comerciais	un		38,06
SICRO	0805444	Dentes para bueiros simples D = 1,50 m - areia extraída e brita e pedra de mão produzidas	un		32,84
SICRO	0805445	Dentes para bueiros simples D = 1,50 m - areia, brita e pedra de mão comerciais	un		43,22
SICRO	0805454	Dentes para bueiros tripos D = 1,00 m - areia extraída e brita e pedra de mão produzidas	un		72,64
SICRO	0805455	Dentes para bueiros tripos D = 1,00 m - areia, brita e pedra de mão comerciais	un		95,36
SICRO	0805456	Dentes para bueiros tripos D = 1,20 m - areia extraída e brita e pedra de mão produzidas	un		82,51
SICRO	0805457	Dentes para bueiros tripos D = 1,20 m - areia, brita e pedra de mão comerciais	un		108,64
SICRO	0805458	Dentes para bueiros tripos D = 1,50 m - areia extraída e brita e pedra de mão produzidas	un		98,80
SICRO	0805459	Dentes para bueiros tripos D = 1,50 m - areia, brita e pedra de mão comerciais	un		130,05
SICRO	0909620	Alvenaria de blocos de concreto 19 x 19 x 39 cm com espessura de 20 cm com argamassa traço 1:0,5:3,5 - areia comercial	m²		115,94
SICRO	0909621	Alvenaria de blocos de concreto 19 x 19 x 39 cm com espessura de 20 cm com argamassa traço 1:0,5:3,5 - areia extraída	m²		114,87
SICRO	0903802	Bacia de contenção para tanque de emulsão de 30.000 l - inclusive demolição	un		14.583,22
SICRO	0919113	Canaleta perfil cartola 50 x 50 x 3 mm - aba 25 mm	m		50,90
SICRO	0903788	Chapisco com argamassa de cimento e areia 1:3 - aplicação manual	m²		4,18
SICRO	0919247	Cobertura em chapas zincadas com espessura de 0,43 mm - utilização 2 vezes	m²		39,28
SICRO	0919016	Depósito de óleo para oficina - inclusive demolição	un		7.600,34
SICRO	0919079	Dique de contenção para usina de asfalto a quente - inclusive demolição	m²		111,04
SICRO	0903789	Emboço com argamassa de cimento, cal hidratada e areia 1:2:8 com espessura de 2 cm - aplicação manual	m²		31,37
SICRO	0919250	Fornecimento e instalação de extintor de espuma 10 l	un		582,40
SICRO	0903807	Instalação da central de britagem com capacidade de 80 m³/h	un		100.384,83
SICRO	0903806	Instalação da central de concreto com capacidade de 150 m³/h	un		169.796,99
SICRO	0903804	Instalação da central de concreto com capacidade de 30 m³/h	un		62.649,33
SICRO	0903805	Instalação da central de concreto com capacidade de 40 m³/h	un		73.288,73
SICRO	0903810	Instalação da usina de asfalto a quente capacidade de 120 t/h	un		182.455,90
SICRO	0903809	Instalação da usina de pré-misturado a frio com capacidade de 60 t/h	un		117.787,27
SICRO	0903808	Instalação da usina misturadora de solos com capacidade de 300 t/h	un		105.256,87
SICRO	0903845	Lastro de brita comercial - espalhamento mecânico	m³		146,15
SICRO	0919009	Montagem e desmontagem da central de britagem com capacidade de 80 m³/h - inclusive construção de aterro, construção e demolição de rampa e bases	un		61.415,35
SICRO	0919007	Montagem e desmontagem da central de concreto com capacidade de 150 m³/h - inclusive construção e demolição de bases, rampas e depósitos de agregados	un		114.873,50
SICRO	0919011	Montagem e desmontagem da central de concreto com capacidade de 30 m³/h - inclusive construção e demolição de bases, rampas e depósitos de agregados	un		32.606,23
SICRO	0919246	Montagem e desmontagem da central de concreto com capacidade de 40 m³/h - inclusive construção e demolição de bases, rampas e depósitos de agregados	un		44.928,87
SICRO	0919013	Montagem e desmontagem da usina de asfalto a quente com capacidade de 120 t/h - inclusive construção e demolição de bases, rampas, depósitos de agregados e dique de contenção	un		126.841,64
SICRO	0919008	Montagem e desmontagem da usina de pré-misturado a frio com capacidade de 60 t/h - inclusive construção e demolição de bases, rampas, depósitos de agregados e bacia de contenção	un		91.254,68
SICRO	0919012	Montagem e desmontagem da usina misturadora de solos com capacidade de 300 t/h - inclusive construção e demolição de bases, rampas e depósitos de agregados	un		58.474,97
SICRO	0903848	Muro em alvenaria de blocos de concreto com espessura de 0,20 m h = 1,0 m	m		158,87
SICRO	0919002	Posto de combustível - com reaproveitamento de 2 vezes do tanque/bomba/cobertura - inclusive demolição	un		34.193,50
SICRO	0919210	Rampa de lavagem - inclusive demolição	un		20.227,49
SICRO	0909612	Rampa para acesso do misturador de agregados para centrais de 30 m³ e 40 m³ - inclusive demolição	un		12.798,12
SICRO	0909613	Rampa para acesso do misturador de agregados para central de 150 m³ - inclusive demolição	un		21.061,87
SICRO	0909614	Rampa para acesso do misturador de agregados para central de britagem - inclusive demolição	un		45.035,62
SICRO	0909616	Rampa para acesso do misturador de agregados para PMF - inclusive demolição	un		36.554,54
SICRO	0909617	Rampa para acesso do misturador de agregados para usina de asfalto a quente - inclusive demolição	un		21.637,31
SICRO	0909615	Rampa para acesso do misturador de agregados para usina de solos - inclusive demolição	un		16.617,99
SICRO	0903860	Selador acrílico - camada de fundo com aplicação manual	m²		2,94
SICRO	0919101	Sistema separador água e óleo, inclusive demolição	un		1.856,75
SICRO	0903818	Tinta látex - duas camadas com aplicação manual	m²		14,35
SICRO	1100657	Adensamento de concreto por vibrador de imersão	m³		3,12
SICRO	1108055	Argamassa autoadensável para reparos e grauteamento - confecção em misturador e lançamento manual	m³		3.425,27
SICRO	1109665	Argamassa de cimento e areia 1:1 - confecção em betoneira e lançamento manual - areia comercial	m³		827,27
SICRO	1109664	Argamassa de cimento e areia 1:1 - confecção em betoneira e lançamento manual - areia extraída	m³		785,62
SICRO	1109667	Argamassa de cimento e areia 1:2 - confecção em betoneira e lançamento manual - areia comercial	m³		606,73
SICRO	1109666	Argamassa de cimento e areia 1:2 - confecção em betoneira e lançamento manual - areia extraída	m³		534,55
SICRO	1109669	Argamassa de cimento e areia 1:3 - confecção em betoneira e lançamento manual - areia comercial	m³		498,99
SICRO	1109668	Argamassa de cimento e areia 1:3 - confecção em betoneira e lançamento manual - areia extraída	m³		412,41
SICRO	1108060	Argamassa de cimento e areia 1:3 com 8% de microsilica - confecção em betoneira e lançamento manual - areia comercial	m³		596,58
SICRO	1109626	Argamassa de cimento e areia 1:3 com 8% de microsilica - confecção em betoneira e lançamento manual - areia extraída	m³		509,42
SICRO	1109671	Argamassa de cimento e areia 1:4 - confecção em betoneira e lançamento manual - areia comercial	m³		443,40
SICRO	1109670	Argamassa de cimento e areia 1:4 - confecção em betoneira e lançamento manual - areia extraída	m³		348,43
SICRO	1109672	Argamassa de cimento e areia com aditivo aglutinante 1:8 - confecção em betoneira e lançamento manual - areia comercial	m³		338,66
SICRO	1109624	Argamassa de cimento e areia com aditivo aglutinante 1:8 - confecção em betoneira e lançamento manual - areia extraída	m³		229,22
SICRO	1109622	Argamassa de cimento, cal hidratada e areia 1:0,5:3,5 - confecção em betoneira e lançamento manual - areia comercial	m³		466,05
SICRO	1109623	Argamassa de cimento, cal hidratada e areia 1:0,5:3,5 - confecção em betoneira e lançamento manual - areia extraída	m³		395,30
SICRO	1109697	Argamassa de cimento, cal hidratada e areia 1:0,5:8 - confecção em betoneira e lançamento manual - areia comercial	m³		325,18
SICRO	1109698	Argamassa de cimento, cal hidratada e areia 1:0,5:8 - confecção em betoneira e lançamento manual - areia extraída	m³		235,58
SICRO	1109679	Argamassa de cimento, cal hidratada e areia 1:1:6 - confecção em betoneira e lançamento manual - areia comercial	m³		395,47
SICRO	1109625	Argamassa de cimento, cal hidratada e areia 1:1:6 - confecção em betoneira e lançamento manual - areia extraída	m³		314,19
SICRO	1109678	Argamassa de cimento, cal hidratada e areia 1:2:10 - confecção em betoneira e lançamento manual - areia comercial	m³		358,84

FONTE	CÓDIGO	DESCRIÇÃO	UNIDADE	DESONERADO	NÃO DESONERADO
SICRO	1109694	Argamassa de cimento, cal hidratada e areia 1:2:10 - confecção em betoneira e lançamento manual - areia extraída	m³		271,69
SICRO	1109673	Argamassa de cimento, cal hidratada e areia 1:2:6 - confecção em betoneira e lançamento manual - areia comercial	m³		450,87
SICRO	1109690	Argamassa de cimento, cal hidratada e areia 1:2:6 - confecção em betoneira e lançamento manual - areia extraída	m³		374,98
SICRO	1109674	Argamassa de cimento, cal hidratada e areia 1:2:7 - confecção em betoneira e lançamento manual - areia comercial	m³		419,89
SICRO	1109691	Argamassa de cimento, cal hidratada e areia 1:2:7 - confecção em betoneira e lançamento manual - areia extraída	m³		340,20
SICRO	1109675	Argamassa de cimento, cal hidratada e areia 1:2:8 - confecção em betoneira e lançamento manual - areia comercial	m³		395,22
SICRO	1109692	Argamassa de cimento, cal hidratada e areia 1:2:8 - confecção em betoneira e lançamento manual - areia extraída	m³		312,54
SICRO	1109676	Argamassa de cimento, cal hidratada e areia 1:2:9 - confecção em betoneira e lançamento manual - areia comercial	m³		375,25
SICRO	1109693	Argamassa de cimento, cal hidratada e areia 1:2:9 - confecção em betoneira e lançamento manual - areia extraída	m³		290,13
SICRO	1109680	Argamassa para reparos e grauteamento - confecção em misturador e lançamento manual	m³		4.170,55
SICRO	1107748	Argamassa polimérica de alto desempenho projetada para reparos superficiais e reforços estruturais - confecção em misturador e lançamento projetado	m³		10.774,65
SICRO	1110000	Concreto	m³		0,00
SICRO	1106059	Concreto autoadensável com silicato de alumínio fck = 20 MPa - confecção em betoneira e lançamento manual - areia e brita comerciais	m³		586,13
SICRO	1106060	Concreto autoadensável com silicato de alumínio fck = 20 MPa - confecção em betoneira e lançamento manual - areia extraída e brita produzida	m³		472,42
SICRO	1106658	Concreto autoadensável com silicato de alumínio fck = 20 MPa - confecção em central dosadora de 30 m³/h - areia e brita comerciais	m³		503,96
SICRO	1106159	Concreto autoadensável com silicato de alumínio fck = 25 MPa - confecção em central dosadora de 30 m³/h - areia e brita comerciais	m³		540,69
SICRO	1107902	Concreto autoadensável com silicato de alumínio fck = 30 MPa - confecção em central dosadora de 30 m³/h - areia e brita comerciais	m³		581,70
SICRO	1107906	Concreto autoadensável com silicato de alumínio fck = 35 MPa - confecção em central dosadora de 30 m³/h - areia e brita comerciais	m³		627,53
SICRO	1107910	Concreto autoadensável com silicato de alumínio fck = 40 MPa - confecção em central dosadora de 30 m³/h - areia e brita comerciais	m³		678,75
SICRO	1107911	Concreto autoadensável com silicato de alumínio fck = 45 MPa - confecção em central dosadora de 30 m³/h - areia e brita comerciais	m³		735,99
SICRO	1107912	Concreto autoadensável com silicato de alumínio fck = 50 MPa - confecção em central dosadora de 30 m³/h - areia e brita comerciais	m³		814,75
SICRO	1106164	Concreto ciclópico fck = 20 MPa - confecção em betoneira e lançamento manual - areia extraída, brita e pedra de mão produzidas	m³		265,74
SICRO	1106165	Concreto ciclópico fck = 20 MPa - confecção em betoneira e lançamento manual - areia, brita e pedra de mão comerciais	m³		397,07
SICRO	1106156	Concreto com 10% de microsilica fck = 45 MPa - confecção em central dosadora de 30 m³/h - areia e brita comerciais	m³		572,91
SICRO	1107932	Concreto com 10% de microsilica fck = 50 MPa - confecção em central dosadora de 30 m³/h - areia e brita comerciais	m³		616,92
SICRO	1108111	Concreto com 8% de microsilica fck = 25 MPa - confecção em central dosadora de 30 m³/h - areia e brita comerciais	m³		448,78
SICRO	1108112	Concreto com 8% de microsilica fck = 30 MPa - confecção em central dosadora de 30 m³/h - areia e brita comerciais	m³		459,88
SICRO	1108113	Concreto com 8% de microsilica fck = 35 MPa - confecção em central dosadora de 30 m³/h - areia e brita comerciais	m³		490,60
SICRO	1108114	Concreto com 8% de microsilica fck = 40 MPa - confecção em central dosadora de 30 m³/h - areia e brita comerciais	m³		524,89
SICRO	1108061	Concreto com látex SBR fck = 25 MPa - confecção em betoneira e lançamento manual - areia e brita comerciais	m³		859,90
SICRO	1108064	Concreto com látex SBR fck = 30 MPa - confecção em betoneira e lançamento manual - areia e brita comerciais	m³		931,96
SICRO	1107888	Concreto fck = 15 MPa - confecção em betoneira e lançamento manual - areia e brita comerciais	m³		429,03
SICRO	1107889	Concreto fck = 15 MPa - confecção em betoneira e lançamento manual - areia extraída e brita produzida	m³		310,58
SICRO	1107892	Concreto fck = 20 MPa - confecção em betoneira e lançamento manual - areia e brita comerciais	m³		450,46
SICRO	1107891	Concreto fck = 20 MPa - confecção em betoneira e lançamento manual - areia extraída e brita produzida	m³		333,46
SICRO	1107928	Concreto fck = 20 MPa - confecção em central dosadora de 30 m³/h - areia e brita comerciais	m³		389,79
SICRO	1107929	Concreto fck = 20 MPa - confecção em central dosadora de 30 m³/h - areia extraída e brita produzida	m³		272,42
SICRO	1106109	Concreto fck = 20 MPa - confecção em central dosadora de 40 m³/h - areia e brita comerciais	m³		374,78
SICRO	1106117	Concreto fck = 20 MPa - confecção em central dosadora de 40 m³/h - areia extraída e brita produzida	m³		257,41
SICRO	1107896	Concreto fck = 25 MPa - confecção em betoneira e lançamento manual - areia e brita comerciais	m³		474,48
SICRO	1107895	Concreto fck = 25 MPa - confecção em betoneira e lançamento manual - areia extraída e brita produzida	m³		359,10
SICRO	1119528	Concreto fck = 25 MPa - confecção em central dosadora de 30 m³/h - areia e brita comerciais	m³		405,91
SICRO	1106135	Concreto fck = 25 MPa - confecção em central dosadora de 30 m³/h - areia extraída e brita produzida	m³		289,66
SICRO	1106136	Concreto fck = 25 MPa - confecção em central dosadora de 40 m³/h - areia e brita comerciais	m³		389,95
SICRO	1106137	Concreto fck = 25 MPa - confecção em central dosadora de 40 m³/h - areia extraída e brita produzida	m³		273,70
SICRO	1116127	Concreto fck = 25 MPa para pré-moldados (mourões) - confecção em betoneira e lançamento manual - areia e brita comerciais	m³		499,07
SICRO	1116126	Concreto fck = 25 MPa para pré-moldados (mourões) - confecção em betoneira e lançamento manual - areia extraída e brita produzida	m³		388,72
SICRO	1107900	Concreto fck = 30 MPa - confecção em betoneira e lançamento manual - areia e brita comerciais	m³		501,25
SICRO	1107899	Concreto fck = 30 MPa - confecção em betoneira e lançamento manual - areia extraída e brita produzida	m³		387,67
SICRO	1107890	Concreto fck = 30 MPa - confecção em central dosadora de 30 m³/h - areia e brita comerciais	m³		426,95
SICRO	1106138	Concreto fck = 30 MPa - confecção em central dosadora de 30 m³/h - areia extraída e brita produzida	m³		312,16
SICRO	1106139	Concreto fck = 30 MPa - confecção em central dosadora de 40 m³/h - areia e brita comerciais	m³		409,82
SICRO	1106140	Concreto fck = 30 MPa - confecção em central dosadora de 40 m³/h - areia extraída e brita produzida	m³		295,03
SICRO	1107904	Concreto fck = 35 MPa - confecção em betoneira e lançamento manual - areia e brita comerciais	m³		531,21
SICRO	1107903	Concreto fck = 35 MPa - confecção em betoneira e lançamento manual - areia extraída e brita produzida	m³		419,66
SICRO	1107908	Concreto fck = 40 MPa - confecção em betoneira e lançamento manual - areia e brita comerciais	m³		564,61
SICRO	1107907	Concreto fck = 40 MPa - confecção em betoneira e lançamento manual - areia extraída e brita produzida	m³		455,31
SICRO	1107871	Concreto fctm,k = 4,5 MPa - confecção em central dosadora de 30 m³/h - areia e brita comerciais	m³		464,70
SICRO	1107870	Concreto fctm,k = 4,5 MPa - confecção em central dosadora de 30 m³/h - areia extraída e brita produzida	m³		352,00
SICRO	1106057	Concreto magro - confecção em betoneira e lançamento manual - areia e brita comerciais	m³		437,78
SICRO	1106058	Concreto magro - confecção em betoneira e lançamento manual - areia extraída e brita produzida	m³		325,67
SICRO	1106380	Concreto para bombeamento fck = 25 MPa - confecção em central dosadora de 30 m³/h - areia e brita comerciais	m³		437,31
SICRO	1106378	Concreto para bombeamento fck = 25 MPa - confecção em central dosadora de 30 m³/h - areia extraída e brita produzida	m³		325,95
SICRO	1116263	Concreto para bombeamento fck = 25 MPa - confecção em central dosadora de 40 m³/h - areia e brita comerciais	m³		419,38
SICRO	1116267	Concreto para bombeamento fck = 25 MPa - confecção em central dosadora de 40 m³/h - areia extraída e brita produzida	m³		308,02
SICRO	1106280	Concreto para bombeamento fck = 30 MPa - confecção em central dosadora de 30 m³/h - areia e brita comerciais	m³		462,04
SICRO	1106289	Concreto para bombeamento fck = 30 MPa - confecção em central dosadora de 30 m³/h - areia extraída e brita produzida	m³		352,38
SICRO	1116264	Concreto para bombeamento fck = 30 MPa - confecção em central dosadora de 40 m³/h - areia e brita comerciais	m³		442,74

FORTE	CÓDIGO	DESCRIÇÃO	UNIDADE	DESONERADO	NÃO DESONERADO
SICRO	1116268	Concreto para bombeamento fck = 30 MPa - confecção em central dosadora de 40 m³/h - areia extraída e brita produzida	m³		333,08
SICRO	1106281	Concreto para bombeamento fck = 35 MPa - confecção em central dosadora de 30 m³/h - areia e brita comerciais	m³		493,89
SICRO	1106382	Concreto para bombeamento fck = 35 MPa - confecção em central dosadora de 30 m³/h - areia extraída e brita produzida	m³		386,41
SICRO	1116265	Concreto para bombeamento fck = 35 MPa - confecção em central dosadora de 40 m³/h - areia e brita comerciais	m³		472,76
SICRO	1116269	Concreto para bombeamento fck = 35 MPa - confecção em central dosadora de 40 m³/h - areia extraída e brita produzida	m³		365,28
SICRO	1106282	Concreto para bombeamento fck = 40 MPa - confecção em central dosadora de 30 m³/h - areia e brita comerciais	m³		529,44
SICRO	1106384	Concreto para bombeamento fck = 40 MPa - confecção em central dosadora de 30 m³/h - areia extraída e brita produzida	m³		424,40
SICRO	1116266	Concreto para bombeamento fck = 40 MPa - confecção em central dosadora de 40 m³/h - areia e brita comerciais	m³		506,30
SICRO	1116270	Concreto para bombeamento fck = 40 MPa - confecção em central dosadora de 40 m³/h - areia extraída e brita produzida	m³		401,26
SICRO	1107868	Concreto para sub-base adensado por vibração fck = 7,5 MPa - confecção em central dosadora de 30 m³/h - areia e brita comerciais	m³		336,28
SICRO	1107869	Concreto para sub-base adensado por vibração fck = 7,5 MPa - confecção em central dosadora de 30 m³/h - areia extraída e brita produzida	m³		215,20
SICRO	1103853	Concreto poroso para tubos de drenagem fck = 25 MPa - confecção em betoneira e lançamento manual - areia e brita comerciais	m³		454,18
SICRO	1103852	Concreto poroso para tubos de drenagem fck = 25 MPa - confecção em betoneira e lançamento manual - areia extraída e brita produzida	m³		371,59
SICRO	1106284	Concreto submerso fck = 20 MPa - confecção em central dosadora de 30 m³/h - areia e brita comerciais	m³		472,41
SICRO	1108116	Concreto submerso fck = 25 MPa - confecção em central dosadora de 30 m³/h - areia e brita comerciais	m³		476,13
SICRO	1108118	Concreto submerso fck = 30 MPa - confecção em central dosadora de 30 m³/h - areia e brita comerciais	m³		496,92
SICRO	1106158	Concreto submerso fck = 35 MPa - confecção em central dosadora de 30 m³/h - areia e brita comerciais	m³		532,61
SICRO	1108120	Concreto submerso fck = 40 MPa - confecção em central dosadora de 30 m³/h - areia e brita comerciais	m³		572,51
SICRO	1106050	Lançamento livre de concreto usinado por meio de caminhão betoneira - confecção em central dosadora de 30 m³/h	m³		43,67
SICRO	1106051	Lançamento livre de concreto usinado por meio de caminhão betoneira - confecção em central dosadora de 40 m³/h	m³		36,23
SICRO	1106061	Lançamento manual de concreto usinado - confecção em central dosadora de 30 m³/h	m³		50,73
SICRO	1106087	Lançamento manual de concreto usinado - confecção em central dosadora de 40 m³/h	m³		43,50
SICRO	1107860	Lançamento mecânico de concreto com bomba lança sobre chassi com capacidade de 50 m³/h - confecção em central dosadora de 40 m³/h	m³		52,27
SICRO	1106088	Lançamento mecânico de concreto com bomba rebocável com capacidade de 30 m³/h - confecção em central dosadora de 30 m³/h	m³		53,93
SICRO	1106128	Lançamento mecânico de concreto com bomba rebocável com capacidade de 41 m³/h - confecção em central dosadora de 40 m³/h	m³		44,13
SICRO	1108056	Microconcreto autoadensável para reparos e grauteamento - confecção em misturador e lançamento manual	m³		2.970,37
SICRO	1108059	Microconcreto para reparos e grauteamento - confecção em misturador e lançamento manual	m³		3.756,46
SICRO	1207700	Concreto fck = 20 MPa para projeção via seca - confecção em betoneira - areia e brita comerciais	m³		549,97
SICRO	1207701	Concreto fck = 25 MPa para projeção via seca - confecção em betoneira - areia e brita comerciais	m³		582,52
SICRO	1207702	Concreto fck = 30 MPa para projeção via seca - confecção em betoneira - areia e brita comerciais	m³		624,52
SICRO	1207708	Concreto fck = 30 MPa para projeção via úmida - confecção em central dosadora de 30 m³/h - areia e brita comerciais	m³		563,81
SICRO	1207703	Concreto fck = 40 MPa para projeção via seca - confecção em betoneira - areia e brita comerciais	m³		724,03
SICRO	1207709	Concreto fck = 40 MPa para projeção via úmida - confecção em central dosadora de 30 m³/h - areia e brita comerciais	m³		655,19
SICRO	1207710	Concreto projetado via seca fck = 20 MPa aplicado em pisos	m³		832,85
SICRO	1207711	Concreto projetado via seca fck = 20 MPa aplicado em superfícies inclinadas e verticais	m³		1.038,49
SICRO	1207713	Concreto projetado via seca fck = 20 MPa aplicado em teto	m³		1.570,81
SICRO	1207714	Concreto projetado via seca fck = 25 MPa aplicado em pisos	m³		877,03
SICRO	1207715	Concreto projetado via seca fck = 25 MPa aplicado em superfícies inclinadas e verticais	m³		1.092,13
SICRO	1207717	Concreto projetado via seca fck = 25 MPa aplicado em teto	m³		1.645,91
SICRO	1207718	Concreto projetado via seca fck = 30 MPa aplicado em pisos	m³		926,44
SICRO	1207719	Concreto projetado via seca fck = 30 MPa aplicado em superfícies inclinadas e verticais	m³		1.152,13
SICRO	1207721	Concreto projetado via seca fck = 30 MPa aplicado em teto	m³		1.729,91
SICRO	1207722	Concreto projetado via seca fck = 40 MPa aplicado em pisos	m³		1.043,51
SICRO	1207723	Concreto projetado via seca fck = 40 MPa aplicado em superfícies inclinadas e verticais	m³		1.294,29
SICRO	1207725	Concreto projetado via seca fck = 40 MPa via seca aplicado em teto	m³		1.928,93
SICRO	1207728	Concreto projetado via úmida fck = 30 MPa aplicado em túneis classe I com seção de 20 a 40 m²	m³		851,70
SICRO	1207727	Concreto projetado via úmida fck = 30 MPa aplicado em túneis classe I com seção de 40 a 60 m²	m³		829,45
SICRO	1207726	Concreto projetado via úmida fck = 30 MPa aplicado em túneis classe I com seção de 60 a 90 m²	m³		811,66
SICRO	1208329	Concreto projetado via úmida fck = 30 MPa aplicado em túneis classe I com seção superior a 90 m²	m³		791,18
SICRO	1207685	Concreto projetado via úmida fck = 30 MPa aplicado em túneis classe II com seção de 20 a 40 m²	m³		898,30
SICRO	1207684	Concreto projetado via úmida fck = 30 MPa aplicado em túneis classe II com seção de 40 a 60 m²	m³		868,91
SICRO	1207683	Concreto projetado via úmida fck = 30 MPa aplicado em túneis classe II com seção de 60 a 90 m²	m³		846,52
SICRO	1208337	Concreto projetado via úmida fck = 30 MPa aplicado em túneis classe II com seção superior a 90 m²	m³		822,71
SICRO	1207691	Concreto projetado via úmida fck = 30 MPa aplicado em túneis classe III com seção de 20 a 40 m²	m³		954,96
SICRO	1207690	Concreto projetado via úmida fck = 30 MPa aplicado em túneis classe III com seção de 40 a 60 m²	m³		914,94
SICRO	1207689	Concreto projetado via úmida fck = 30 MPa aplicado em túneis classe III com seção de 60 a 90 m²	m³		881,30
SICRO	1208345	Concreto projetado via úmida fck = 30 MPa aplicado em túneis classe III com seção superior a 90 m²	m³		853,57
SICRO	1207697	Concreto projetado via úmida fck = 30 MPa aplicado em túneis classe IV com seção de 20 a 40 m²	m³		1.027,06
SICRO	1207696	Concreto projetado via úmida fck = 30 MPa aplicado em túneis classe IV com seção de 40 a 60 m²	m³		969,87
SICRO	1207695	Concreto projetado via úmida fck = 30 MPa aplicado em túneis classe IV com seção de 60 a 90 m²	m³		930,97
SICRO	1208353	Concreto projetado via úmida fck = 30 MPa aplicado em túneis classe IV com seção superior a 90 m²	m³		891,86
SICRO	1207663	Concreto projetado via úmida fck = 30 MPa aplicado em túneis classe V com seção de 20 a 40 m²	m³		1.096,86
SICRO	1207662	Concreto projetado via úmida fck = 30 MPa aplicado em túneis classe V com seção de 40 a 60 m²	m³		1.071,09
SICRO	1207661	Concreto projetado via úmida fck = 30 MPa aplicado em túneis classe V com seção de 60 a 90 m²	m³		1.050,47
SICRO	1208361	Concreto projetado via úmida fck = 30 MPa aplicado em túneis classe V com seção superior a 90 m²	m³		1.019,54
SICRO	1207669	Concreto projetado via úmida fck = 30 MPa aplicado em túneis classe VI com seção de 20 a 40 m²	m³		1.214,68
SICRO	1207668	Concreto projetado via úmida fck = 30 MPa aplicado em túneis classe VI com seção de 40 a 60 m²	m³		1.182,68
SICRO	1207667	Concreto projetado via úmida fck = 30 MPa aplicado em túneis classe VI com seção de 60 a 90 m²	m³		1.134,69
SICRO	1208369	Concreto projetado via úmida fck = 30 MPa aplicado em túneis classe VI com seção superior a 90 m²	m³		1.086,70
SICRO	1207682	Concreto projetado via úmida fck = 40 MPa aplicado em túneis classe I com seção de 20 a 40 m²	m³		959,20
SICRO	1207681	Concreto projetado via úmida fck = 40 MPa aplicado em túneis classe I com seção de 40 a 60 m²	m³		936,96
SICRO	1207729	Concreto projetado via úmida fck = 40 MPa aplicado em túneis classe I com seção de 60 a 90 m²	m³		919,17
SICRO	1208333	Concreto projetado via úmida fck = 40 MPa aplicado em túneis classe I com seção superior a 90 m²	m³		898,68
SICRO	1207688	Concreto projetado via úmida fck = 40 MPa aplicado em túneis classe II com seção de 20 a 40 m²	m³		1.009,07
SICRO	1207687	Concreto projetado via úmida fck = 40 MPa aplicado em túneis classe II com seção de 40 a 60 m²	m³		979,68
SICRO	1207686	Concreto projetado via úmida fck = 40 MPa aplicado em túneis classe II com seção de 60 a 90 m²	m³		957,28
SICRO	1208341	Concreto projetado via úmida fck = 40 MPa aplicado em túneis classe II com seção superior a 90 m²	m³		933,47
SICRO	1207694	Concreto projetado via úmida fck = 40 MPa aplicado em túneis classe III com seção de 20 a 40 m²	m³		1.069,18
SICRO	1207693	Concreto projetado via úmida fck = 40 MPa aplicado em túneis classe III com seção de 40 a 60 m²	m³		1.029,17
SICRO	1207692	Concreto projetado via úmida fck = 40 MPa aplicado em túneis classe III com seção de 60 a 90 m²	m³		995,52
SICRO	1208349	Concreto projetado via úmida fck = 40 MPa aplicado em túneis classe III com seção superior a 90 m²	m³		967,79
SICRO	1207660	Concreto projetado via úmida fck = 40 MPa aplicado em túneis classe IV com seção de 20 a 40 m²	m³		1.144,97
SICRO	1207699	Concreto projetado via úmida fck = 40 MPa aplicado em túneis classe IV com seção de 40 a 60 m²	m³		1.087,78
SICRO	1207698	Concreto projetado via úmida fck = 40 MPa aplicado em túneis classe IV com seção de 60 a 90 m²	m³		1.048,88
SICRO	1208357	Concreto projetado via úmida fck = 40 MPa aplicado em túneis classe IV com seção superior a 90 m²	m³		1.009,77

FONTE	CÓDIGO	DESCRIÇÃO	UNIDADE	DESONERADO	NÃO DESONERADO
SICRO	1207666	Concreto projetado via úmida fck = 40 MPa aplicado em túneis classe V com seção de 20 a 40 m ²	m ³		1.218,70
SICRO	1207665	Concreto projetado via úmida fck = 40 MPa aplicado em túneis classe V com seção de 40 a 60 m ²	m ³		1.192,93
SICRO	1207664	Concreto projetado via úmida fck = 40 MPa aplicado em túneis classe V com seção de 60 a 90 m ²	m ³		1.172,31
SICRO	1208365	Concreto projetado via úmida fck = 40 MPa aplicado em túneis classe V com seção superior a 90 m ²	m ³		1.141,38
SICRO	1207672	Concreto projetado via úmida fck = 40 MPa aplicado em túneis classe VI com seção de 20 a 40 m ²	m ³		1.340,72
SICRO	1207671	Concreto projetado via úmida fck = 40 MPa aplicado em túneis classe VI com seção de 40 a 60 m ²	m ³		1.308,72
SICRO	1207670	Concreto projetado via úmida fck = 40 MPa aplicado em túneis classe VI com seção de 60 a 90 m ²	m ³		1.260,73
SICRO	1208373	Concreto projetado via úmida fck = 40 MPa aplicado em túneis classe VI com seção superior a 90 m ²	m ³		1.212,74
SICRO	1400976	Corte a plasma CNC em chapa com espessura de 6,3 a 10 mm	m		5,30
SICRO	1400970	Corte a plasma manual em chapa de aço-carbono com espessura de 4 a 8 mm	m		2,03
SICRO	1400971	Corte a plasma manual em chapa de aço-carbono com espessura de 9 a 25 mm	m		8,87
SICRO	1400972	Corte a plasma manual em chapa de alumínio com espessura de 1,5 mm	m		1,95
SICRO	1416201	Corte de barras de aço CA-50 com maçarico oxiacetileno	cm ²		0,24
SICRO	1400969	Corte de cantoneira de alumínio	un		0,13
SICRO	1400975	Corte de chapa de aço com guilhotina hidráulica	m		3,83
SICRO	1416141	Corte de chapas de aço com espessura de 12,5 mm com maçarico oxiacetileno	m		3,72
SICRO	1416142	Corte de chapas de aço com espessura de 16 mm com maçarico oxiacetileno	m		5,79
SICRO	1400973	Corte de chapas de aço com espessura de 3 mm com maçarico oxiacetileno	m		1,54
SICRO	1400974	Corte de chapas de aço com espessura de 5 mm com maçarico oxiacetileno	m		1,83
SICRO	1416139	Corte de chapas de aço com espessura de 6,3 mm com maçarico oxiacetileno	m		2,04
SICRO	1416202	Corte de chapas de aço com espessura de 8 mm com maçarico oxiacetileno	m		2,37
SICRO	1416140	Corte de chapas de aço com espessura de 9,5 mm com maçarico oxiacetileno	m		2,73
SICRO	1419543	Corte de perfil metálico com máquina policorte com espessura de até 1/8"	un		0,16
SICRO	1408173	Corte de perfis metálicos com maçarico oxiacetileno	cm ²		0,06
SICRO	1407063	Corte de trilho TR45 com utilização de equipamento leve	un		7,49
SICRO	1407064	Corte de trilho TR57 com utilização de equipamento leve	un		7,72
SICRO	1407065	Corte de trilho TR68 com utilização de equipamento leve	un		7,89
SICRO	1407066	Corte de trilho UIC60 com utilização de equipamento leve	un		7,77
SICRO	1400977	Dobramento de chapas metálicas com espessuras de 6,3 a 10 mm	m		3,15
SICRO	1407067	Furação de trilho TR45 com utilização de equipamento leve	un		2,34
SICRO	1407068	Furação de trilho TR57 com utilização de equipamento leve	un		2,64
SICRO	1407069	Furação de trilho TR68 com utilização de equipamento leve	un		2,86
SICRO	1407070	Furação de trilho UIC60 com utilização de equipamento leve	un		2,72
SICRO	1416257	Solda com maçarico oxiacetileno de chapas de aço de 12,5 mm	m		282,98
SICRO	1416253	Solda com maçarico oxiacetileno de chapas de aço de 16 mm	m		656,38
SICRO	1416254	Solda com maçarico oxiacetileno de chapas de aço de 6,3 mm	m		52,51
SICRO	1416255	Solda com maçarico oxiacetileno de chapas de aço de 8 mm	m		93,54
SICRO	1416256	Solda com maçarico oxiacetileno de chapas de aço de 9,5 mm	m		145,68
SICRO	1408028	Solda elétrica manual de perfis metálicos e chapas de aço com eletrodo E70XX para beneficiamento de aço naval	kg		190,40
SICRO	1408027	Solda tipo MIG/MAG automatizada	kg		114,09
SICRO	1400978	Solda tipo MIG/MAG manual	kg		180,24
SICRO	1513941	Contenção em areia-cimento ensacada com mistura de areia com 8% de cimento - confecção e assentamento	m ³		487,88
SICRO	1513940	Contenção em solo-cimento ensacado com mistura de solo de jazida com 8% de cimento - confecção e assentamento	m ³		366,25
SICRO	1505879	Enrocamento de pedra arrumada manualmente - pedra de mão comercial - fornecimento e assentamento	m ³		278,47
SICRO	1505878	Enrocamento de pedra arrumada manualmente - pedra de mão produzida - confecção e assentamento	m ³		165,70
SICRO	1505877	Enrocamento de pedra espalhada e compactada mecanicamente - pedra de mão comercial - fornecimento e assentamento	m ³		180,71
SICRO	1505860	Enrocamento de pedra jogada - pedra de mão comercial - fornecimento e assentamento	m ³		183,35
SICRO	1505859	Enrocamento de pedra jogada - pedra de mão produzida - confecção e assentamento	m ³		89,37
SICRO	1516204	Fabricação de blocos segmentais de face pré-moldados - C = 40 cm, L = 40 cm e H = 20 cm - massa de 25 kg	un		5,79
SICRO	1516312	Geocélula em PEAD, paredes perfuradas, soldadas - altura de 100 mm e 1.206 cm ² de área de célula - fornecimento e instalação	m ²		41,89
SICRO	1516304	Geocélula em PEAD, paredes perfuradas, soldadas - altura de 100 mm e 289 cm ² de área de célula - fornecimento e instalação	m ²		54,29
SICRO	1516308	Geocélula em PEAD, paredes perfuradas, soldadas - altura de 100 mm e 460 cm ² de área de célula - fornecimento e instalação	m ²		44,59
SICRO	1516313	Geocélula em PEAD, paredes perfuradas, soldadas - altura de 150 mm e 1.206 cm ² de área de célula - fornecimento e instalação	m ²		49,97
SICRO	1516305	Geocélula em PEAD, paredes perfuradas, soldadas - altura de 150 mm e 289 cm ² de área de célula - fornecimento e instalação	m ²		65,38
SICRO	1516309	Geocélula em PEAD, paredes perfuradas, soldadas - altura de 150 mm e 460 cm ² de área de célula - fornecimento e instalação	m ²		53,40
SICRO	1516314	Geocélula em PEAD, paredes perfuradas, soldadas - altura de 200 mm e 1.206 cm ² de área de célula - fornecimento e instalação	m ²		58,70
SICRO	1516306	Geocélula em PEAD, paredes perfuradas, soldadas - altura de 200 mm e 289 cm ² de área de célula - fornecimento e instalação	m ²		77,67
SICRO	1516310	Geocélula em PEAD, paredes perfuradas, soldadas - altura de 200 mm e 460 cm ² de área de célula - fornecimento e instalação	m ²		63,07
SICRO	1516311	Geocélula em PEAD, paredes perfuradas, soldadas - altura de 75 mm e 1.206 cm ² de área de célula - fornecimento e instalação	m ²		32,13
SICRO	1516303	Geocélula em PEAD, paredes perfuradas, soldadas - altura de 75 mm e 289 cm ² de área de célula - fornecimento e instalação	m ²		43,26
SICRO	1516307	Geocélula em PEAD, paredes perfuradas, soldadas - altura de 75 mm e 460 cm ² de área de célula - fornecimento e instalação	m ²		35,76
SICRO	1516298	Geotelha unidirecional com resistência à tração de 100 kN/m - fornecimento e instalação	m ²		30,07
SICRO	1516299	Geotelha unidirecional com resistência à tração de 150 kN/m - fornecimento e instalação	m ²		32,16
SICRO	1516300	Geotelha unidirecional com resistência à tração de 200 kN/m - fornecimento e instalação	m ²		42,15
SICRO	1516301	Geotelha unidirecional com resistência à tração de 300 kN/m - fornecimento e instalação	m ²		62,21
SICRO	1516302	Geotelha unidirecional com resistência à tração de 400 kN/m - fornecimento e instalação	m ²		82,15
SICRO	1516296	Geotelha unidirecional com resistência à tração de 50 kN/m - fornecimento e instalação	m ²		22,65
SICRO	1516297	Geotelha unidirecional com resistência à tração de 90 kN/m - fornecimento e instalação	m ²		29,07
SICRO	1505847	Muro em blocos segmentais de face pré-moldados - C = 40 cm, L = 40 cm, e H = 20 cm com altura de 4 a 6 m - confecção e assentamento	m ²		176,19
SICRO	1505848	Muro em blocos segmentais de face pré-moldados - C = 40 cm, L = 40 cm, e H = 20 cm com altura de 6 a 8 m - confecção e assentamento	m ²		171,86
SICRO	1505849	Muro em blocos segmentais de face pré-moldados - C = 40 cm, L = 40 cm, e H = 20 cm com altura de 8 a 10 m - confecção e assentamento	m ²		169,45
SICRO	1505930	Muro em blocos segmentais de face pré-moldados - C = 40 cm, L = 40 cm, e H = 20 cm com altura de até 4 m - confecção e assentamento	m ²		198,95
SICRO	1506055	Pedra argamassada com cimento e areia 1:3 - areia e pedra de mão comercial - fornecimento e assentamento	m ³		429,46
SICRO	1506056	Pedra argamassada com cimento e areia 1:3 - areia extraída e pedra de mão produzida - confecção e assentamento	m ³		289,37
SICRO	1516318	Tela metálica dobrada em L para muro em solo reforçado - C = 200 cm, L = 40 cm e H = 40 cm - fornecimento e instalação	m ²		552,54
SICRO	1516317	Tela metálica dobrada em L para muro em solo reforçado - C = 200 cm, L = 50 cm e H = 50 cm - fornecimento e instalação	m ²		594,69
SICRO	1600965	Abertura em muro de alvenaria de pedra argamassada com martetele	m ³		96,63
SICRO	1600408	Aplicamento manual de concreto	m ²		17,43
SICRO	1600990	Demolição de concreto armado com martetele e corte oxiacetileno	m ³		735,60

FONTE	CÓDIGO	DESCRIÇÃO	UNIDADE	DESONERADO	NÃO DESONERADO
SICRO	1600989	Demolição de concreto simples com martelo	m³		390,11
SICRO	1600438	Demolição manual de concreto armado	m³		552,61
SICRO	1600436	Demolição manual de concreto simples	m³		377,99
SICRO	1600895	Demolição manual de construções provisórias de madeira - sem reaproveitamento	m²		13,69
SICRO	1600897	Demolição manual de construções provisórias de madeira, sem fechamento lateral e sem pavimentação	m²		3,64
SICRO	1619004	Demolição mecânica de alvenaria com carregadeira de pneus	m²		6,92
SICRO	1600896	Demolição mecânica de alvenaria com escavadeira hidráulica	m²		15,95
SICRO	1619003	Demolição mecânica de concreto armado com escavadeira hidráulica	m³		77,43
SICRO	1600414	Fresagem de piso de concreto	m²		1,05
SICRO	1608148	Perfuração em concreto com coroa diamantada - D = 100 mm	m		448,04
SICRO	1608021	Perfuração em concreto com coroa diamantada - D = 16 mm	m		115,76
SICRO	1608024	Perfuração em concreto com coroa diamantada - D = 20 mm	m		119,67
SICRO	1608026	Perfuração em concreto com coroa diamantada - D = 25 mm	m		147,97
SICRO	1608142	Perfuração em concreto com coroa diamantada - D = 32 mm	m		177,47
SICRO	1608143	Perfuração em concreto com coroa diamantada - D = 38 mm	m		180,90
SICRO	1608144	Perfuração em concreto com coroa diamantada - D = 44 mm	m		195,40
SICRO	1608145	Perfuração em concreto com coroa diamantada - D = 50 mm	m		202,99
SICRO	1608146	Perfuração em concreto com coroa diamantada - D = 63 mm	m		218,70
SICRO	1608147	Perfuração em concreto com coroa diamantada - D = 75 mm	m		327,04
SICRO	1608019	Perfuração em concreto com martelo elétrico - D = 10 mm	m		17,99
SICRO	1608020	Perfuração em concreto com martelo elétrico - D = 13,0 mm	m		28,02
SICRO	1608025	Perfuração em concreto com martelo elétrico - D = 14 mm	m		34,04
SICRO	1600966	Remoção de cerca com mourões de concreto	m		0,71
SICRO	1600898	Remoção de painel publicitário, tipo outdoor, com estrutura e suportes em madeira	m²		12,11
SICRO	1600441	Remoção de paralelepípedos	m²		3,80
SICRO	1600404	Remoção de tubos de concreto com diâmetro de 0,40 m a 1,00 m em valas e bueiros	m		9,61
SICRO	1600405	Remoção de tubos de concreto com diâmetro de 1,20 m a 1,50 m em valas e bueiros	m		10,66
SICRO	1716605	Derrocagem subaquática de material de 3ª categoria - carga e limpeza - plataforma com clamshell - flutuante e batelão rebocado de 100 t montado na obra - DMT até 200 m	m³		102,11
SICRO	1716610	Derrocagem subaquática de material de 3ª categoria - carga e limpeza - plataforma com clamshell - flutuante e batelão rebocado de 100 t montado na obra - DMT de 1.000 a 1200 m	m³		105,67
SICRO	1716611	Derrocagem subaquática de material de 3ª categoria - carga e limpeza - plataforma com clamshell - flutuante e batelão rebocado de 100 t montado na obra - DMT de 1.200 a 1.400 m	m³		106,11
SICRO	1716612	Derrocagem subaquática de material de 3ª categoria - carga e limpeza - plataforma com clamshell - flutuante e batelão rebocado de 100 t montado na obra - DMT de 1.400 a 1.600 m	m³		106,56
SICRO	1716613	Derrocagem subaquática de material de 3ª categoria - carga e limpeza - plataforma com clamshell - flutuante e batelão rebocado de 100 t montado na obra - DMT de 1.600 a 1.800 m	m³		107,00
SICRO	1716614	Derrocagem subaquática de material de 3ª categoria - carga e limpeza - plataforma com clamshell - flutuante e batelão rebocado de 100 t montado na obra - DMT de 1.800 a 2.000 m	m³		107,89
SICRO	1716615	Derrocagem subaquática de material de 3ª categoria - carga e limpeza - plataforma com clamshell - flutuante e batelão rebocado de 100 t montado na obra - DMT de 2.000 a 2.500 m	m³		108,78
SICRO	1716616	Derrocagem subaquática de material de 3ª categoria - carga e limpeza - plataforma com clamshell - flutuante e batelão rebocado de 100 t montado na obra - DMT de 2.500 a 3.000 m	m³		110,12
SICRO	1716606	Derrocagem subaquática de material de 3ª categoria - carga e limpeza - plataforma com clamshell - flutuante e batelão rebocado de 100 t montado na obra - DMT de 200 a 400 m	m³		103,44
SICRO	1716617	Derrocagem subaquática de material de 3ª categoria - carga e limpeza - plataforma com clamshell - flutuante e batelão rebocado de 100 t montado na obra - DMT de 3.000 m	m³		111,01
SICRO	1716607	Derrocagem subaquática de material de 3ª categoria - carga e limpeza - plataforma com clamshell - flutuante e batelão rebocado de 100 t montado na obra - DMT de 400 a 600 m	m³		103,89
SICRO	1716608	Derrocagem subaquática de material de 3ª categoria - carga e limpeza - plataforma com clamshell - flutuante e batelão rebocado de 100 t montado na obra - DMT de 600 a 800 m	m³		104,78
SICRO	1716609	Derrocagem subaquática de material de 3ª categoria - carga e limpeza - plataforma com clamshell - flutuante e batelão rebocado de 100 t montado na obra - DMT de 800 a 1.000 m	m³		105,22
SICRO	1716604	Derrocagem subaquática de material de 3ª categoria - carga e limpeza - plataforma com clamshell - flutuante montado na obra - sem transporte	m³		59,69
SICRO	1716623	Derrocagem subaquática de material de 3ª categoria - carga e limpeza - plataforma flutuante com clamshell - sem transporte	m³		58,53
SICRO	1716624	Derrocagem subaquática de material de 3ª categoria - carga e limpeza - plataforma flutuante com clamshell e batelão rebocado de 100 t - DMT até 200 m	m³		100,95
SICRO	1716629	Derrocagem subaquática de material de 3ª categoria - carga e limpeza - plataforma flutuante com clamshell e batelão rebocado de 100 t - DMT de 1.000 a 1.200 m	m³		104,51
SICRO	1716630	Derrocagem subaquática de material de 3ª categoria - carga e limpeza - plataforma flutuante com clamshell e batelão rebocado de 100 t - DMT de 1.200 a 1.400 m	m³		104,95
SICRO	1716631	Derrocagem subaquática de material de 3ª categoria - carga e limpeza - plataforma flutuante com clamshell e batelão rebocado de 100 t - DMT de 1.400 a 1.600 m	m³		105,40
SICRO	1716632	Derrocagem subaquática de material de 3ª categoria - carga e limpeza - plataforma flutuante com clamshell e batelão rebocado de 100 t - DMT de 1.600 a 1.800 m	m³		105,84
SICRO	1716633	Derrocagem subaquática de material de 3ª categoria - carga e limpeza - plataforma flutuante com clamshell e batelão rebocado de 100 t - DMT de 1.800 a 2.000 m	m³		106,73
SICRO	1716634	Derrocagem subaquática de material de 3ª categoria - carga e limpeza - plataforma flutuante com clamshell e batelão rebocado de 100 t - DMT de 2.000 a 2.500 m	m³		107,62
SICRO	1716635	Derrocagem subaquática de material de 3ª categoria - carga e limpeza - plataforma flutuante com clamshell e batelão rebocado de 100 t - DMT de 2.500 a 3.000 m	m³		108,96
SICRO	1716625	Derrocagem subaquática de material de 3ª categoria - carga e limpeza - plataforma flutuante com clamshell e batelão rebocado de 100 t - DMT de 200 a 400 m	m³		102,28
SICRO	1716636	Derrocagem subaquática de material de 3ª categoria - carga e limpeza - plataforma flutuante com clamshell e batelão rebocado de 100 t - DMT de 3.000 m	m³		109,85
SICRO	1716626	Derrocagem subaquática de material de 3ª categoria - carga e limpeza - plataforma flutuante com clamshell e batelão rebocado de 100 t - DMT de 400 a 600 m	m³		102,73
SICRO	1716627	Derrocagem subaquática de material de 3ª categoria - carga e limpeza - plataforma flutuante com clamshell e batelão rebocado de 100 t - DMT de 600 a 800 m	m³		103,62
SICRO	1716628	Derrocagem subaquática de material de 3ª categoria - carga e limpeza - plataforma flutuante com clamshell e batelão rebocado de 100 t - DMT de 800 a 1.000 m	m³		104,06
SICRO	1716640	Derrocagem subaquática de material de 3ª categoria - carga e limpeza com draga backhoe de 7 m³ - sem transporte	m³		29,71
SICRO	1716641	Derrocagem subaquática de material de 3ª categoria - carga e limpeza com draga backhoe de 7 m³ - transporte com batelão autopropelido de 300 m³ - DMT até 200 m	m³		38,50
SICRO	1716646	Derrocagem subaquática de material de 3ª categoria - carga e limpeza com draga backhoe de 7 m³ - transporte com batelão autopropelido de 300 m³ - DMT de 1.000 a 1.200 m	m³		39,05
SICRO	1716647	Derrocagem subaquática de material de 3ª categoria - carga e limpeza com draga backhoe de 7 m³ - transporte com batelão autopropelido de 300 m³ - DMT de 1.200 a 1.400 m	m³		39,10
SICRO	1716648	Derrocagem subaquática de material de 3ª categoria - carga e limpeza com draga backhoe de 7 m³ - transporte com batelão autopropelido de 300 m³ - DMT de 1.400 a 1.600 m	m³		39,21
SICRO	1716649	Derrocagem subaquática de material de 3ª categoria - carga e limpeza com draga backhoe de 7 m³ - transporte com batelão autopropelido de 300 m³ - DMT de 1.600 a 1.800 m	m³		39,27
SICRO	1716650	Derrocagem subaquática de material de 3ª categoria - carga e limpeza com draga backhoe de 7 m³ - transporte com batelão autopropelido de 300 m³ - DMT de 1.800 a 2.000 m	m³		39,38
SICRO	1716651	Derrocagem subaquática de material de 3ª categoria - carga e limpeza com draga backhoe de 7 m³ - transporte com batelão autopropelido de 300 m³ - DMT de 2.000 a 2.500 m	m³		39,48
SICRO	1716652	Derrocagem subaquática de material de 3ª categoria - carga e limpeza com draga backhoe de 7 m³ - transporte com batelão autopropelido de 300 m³ - DMT de 2.500 a 3.000 m	m³		39,70

FONTE	CÓDIGO	DESCRIÇÃO	UNIDADE	DESONERADO	NÃO DESONERADO
SICRO	1716642	Derrocagem subaquática de material de 3ª categoria - carga e limpeza com draga backhoe de 7 m³ - transporte com batelão autopropelido de 300 m³ - DMT de 200 a 400 m	m³		38,67
SICRO	1716653	Derrocagem subaquática de material de 3ª categoria - carga e limpeza com draga backhoe de 7 m³ - transporte com batelão autopropelido de 300 m³ - DMT de 3.000 m	m³		39,87
SICRO	1716643	Derrocagem subaquática de material de 3ª categoria - carga e limpeza com draga backhoe de 7 m³ - transporte com batelão autopropelido de 300 m³ - DMT de 400 a 600 m	m³		38,77
SICRO	1716644	Derrocagem subaquática de material de 3ª categoria - carga e limpeza com draga backhoe de 7 m³ - transporte com batelão autopropelido de 300 m³ - DMT de 600 a 800 m	m³		38,88
SICRO	1716645	Derrocagem subaquática de material de 3ª categoria - carga e limpeza com draga backhoe de 7 m³ - transporte com batelão autopropelido de 300 m³ - DMT de 800 a 1.000 m	m³		38,94
SICRO	1716622	Derrocagem subaquática de material de 3ª categoria - malha de 1,5 m² - perfuração e detonação - plataforma autoelevatória com três torres de perfuração	m³		85,86
SICRO	1716603	Derrocagem subaquática de material de 3ª categoria - malha de 1,5 m² - perfuração e detonação - plataforma autoelevatória montada na obra com três torres de perfuração	m³		85,86
SICRO	1716620	Derrocagem subaquática de material de 3ª categoria - malha de 1,5 m² - perfuração e detonação - plataforma flutuante com duas torres de perfuração	m³		117,00
SICRO	1716621	Derrocagem subaquática de material de 3ª categoria - malha de 1,5 m² - perfuração e detonação - plataforma flutuante com três torres de perfuração	m³		93,11
SICRO	1716619	Derrocagem subaquática de material de 3ª categoria - malha de 1,5 m² - perfuração e detonação - plataforma flutuante com uma torre de perfuração	m³		188,74
SICRO	1716601	Derrocagem subaquática de material de 3ª categoria - malha de 1,5 m² - perfuração e detonação - plataforma montada na obra com duas torres de perfuração	m³		118,56
SICRO	1716602	Derrocagem subaquática de material de 3ª categoria - malha de 1,5 m² - perfuração e detonação - plataforma montada na obra com três torres de perfuração	m³		94,14
SICRO	1716600	Derrocagem subaquática de material de 3ª categoria - malha de 1,5 m² - perfuração e detonação - plataforma montada na obra com uma torre de perfuração	m³		191,86
SICRO	1716655	Derrocagem subaquática de material de 3ª categoria - malha de 2,5 m² - perfuração e detonação - plataforma com duas torres de perfuração	m³		69,61
SICRO	1716639	Derrocagem subaquática de material de 3ª categoria - malha de 4,0 m² - perfuração e detonação - plataforma com duas torres de perfuração	m³		49,54
SICRO	1801636	Levantamento batimétrico monofeixe longitudinal	km		17,46
SICRO	1801637	Levantamento batimétrico monofeixe transversal	km		23,28
SICRO	1817720	Levantamento batimétrico multifeixe	km		88,30
SICRO	1817723	Levantamento hidrométrico com ADCP em rios com velocidade de corrente acima de 1,5 m/s	km		42,20
SICRO	1817721	Levantamento hidrométrico com ADCP em rios com velocidade de corrente de 0,5 a 1,0 m/s	km		126,59
SICRO	1817722	Levantamento hidrométrico com ADCP em rios com velocidade de corrente de 1,0 a 1,5 m/s	km		63,30
SICRO	1917483	Dragagem de areia fina com draga de sucção e recalque - bomba de 1.350 kW e cortador de 170 kW - distância de recalque de 1.100 a 1.300 m	m³		4,14
SICRO	1917484	Dragagem de areia fina com draga de sucção e recalque - bomba de 1.350 kW e cortador de 170 kW - distância de recalque de 1.300 a 1.500 m	m³		4,32
SICRO	1917485	Dragagem de areia fina com draga de sucção e recalque - bomba de 1.350 kW e cortador de 170 kW - distância de recalque de 1.500 a 1.700 m	m³		4,83
SICRO	1917486	Dragagem de areia fina com draga de sucção e recalque - bomba de 1.350 kW e cortador de 170 kW - distância de recalque de 1.700 a 1.900 m	m³		5,03
SICRO	1917487	Dragagem de areia fina com draga de sucção e recalque - bomba de 1.350 kW e cortador de 170 kW - distância de recalque de 1.900 a 2.100 m	m³		5,32
SICRO	1917528	Dragagem de areia fina com draga de sucção e recalque - bomba de 1.350 kW e cortador de 170 kW - distância de recalque de 10.100 a 10.300 m	m³		28,30
SICRO	1917529	Dragagem de areia fina com draga de sucção e recalque - bomba de 1.350 kW e cortador de 170 kW - distância de recalque de 10.300 a 10.500 m	m³		29,23
SICRO	1917530	Dragagem de areia fina com draga de sucção e recalque - bomba de 1.350 kW e cortador de 170 kW - distância de recalque de 10.500 a 10.700 m	m³		30,75
SICRO	1917531	Dragagem de areia fina com draga de sucção e recalque - bomba de 1.350 kW e cortador de 170 kW - distância de recalque de 10.700 a 10.900 m	m³		32,31
SICRO	1917532	Dragagem de areia fina com draga de sucção e recalque - bomba de 1.350 kW e cortador de 170 kW - distância de recalque de 10.900 a 11.100 m	m³		34,08
SICRO	1917533	Dragagem de areia fina com draga de sucção e recalque - bomba de 1.350 kW e cortador de 170 kW - distância de recalque de 11.100 a 11.300 m	m³		35,04
SICRO	1917534	Dragagem de areia fina com draga de sucção e recalque - bomba de 1.350 kW e cortador de 170 kW - distância de recalque de 11.300 a 11.500 m	m³		36,04
SICRO	1917535	Dragagem de areia fina com draga de sucção e recalque - bomba de 1.350 kW e cortador de 170 kW - distância de recalque de 11.500 a 11.700 m	m³		37,40
SICRO	1917536	Dragagem de areia fina com draga de sucção e recalque - bomba de 1.350 kW e cortador de 170 kW - distância de recalque de 11.700 a 11.900 m	m³		38,53
SICRO	1917537	Dragagem de areia fina com draga de sucção e recalque - bomba de 1.350 kW e cortador de 170 kW - distância de recalque de 11.900 a 12.100 m	m³		39,70
SICRO	1917488	Dragagem de areia fina com draga de sucção e recalque - bomba de 1.350 kW e cortador de 170 kW - distância de recalque de 2.100 a 2.300 m	m³		5,53
SICRO	1917489	Dragagem de areia fina com draga de sucção e recalque - bomba de 1.350 kW e cortador de 170 kW - distância de recalque de 2.300 a 2.500 m	m³		5,81
SICRO	1917490	Dragagem de areia fina com draga de sucção e recalque - bomba de 1.350 kW e cortador de 170 kW - distância de recalque de 2.500 a 2.700 m	m³		6,27
SICRO	1917491	Dragagem de areia fina com draga de sucção e recalque - bomba de 1.350 kW e cortador de 170 kW - distância de recalque de 2.700 a 2.900 m	m³		6,57
SICRO	1917492	Dragagem de areia fina com draga de sucção e recalque - bomba de 1.350 kW e cortador de 170 kW - distância de recalque de 2.900 a 3.100 m	m³		6,80
SICRO	1917493	Dragagem de areia fina com draga de sucção e recalque - bomba de 1.350 kW e cortador de 170 kW - distância de recalque de 3.100 a 3.300 m	m³		7,11
SICRO	1917494	Dragagem de areia fina com draga de sucção e recalque - bomba de 1.350 kW e cortador de 170 kW - distância de recalque de 3.300 a 3.500 m	m³		7,44
SICRO	1917495	Dragagem de areia fina com draga de sucção e recalque - bomba de 1.350 kW e cortador de 170 kW - distância de recalque de 3.500 a 3.700 m	m³		7,95
SICRO	1917496	Dragagem de areia fina com draga de sucção e recalque - bomba de 1.350 kW e cortador de 170 kW - distância de recalque de 3.700 a 3.900 m	m³		8,25
SICRO	1917497	Dragagem de areia fina com draga de sucção e recalque - bomba de 1.350 kW e cortador de 170 kW - distância de recalque de 3.900 a 4.100 m	m³		8,56
SICRO	1917498	Dragagem de areia fina com draga de sucção e recalque - bomba de 1.350 kW e cortador de 170 kW - distância de recalque de 4.100 a 4.300 m	m³		8,87
SICRO	1917499	Dragagem de areia fina com draga de sucção e recalque - bomba de 1.350 kW e cortador de 170 kW - distância de recalque de 4.300 a 4.500 m	m³		9,12
SICRO	1917500	Dragagem de areia fina com draga de sucção e recalque - bomba de 1.350 kW e cortador de 170 kW - distância de recalque de 4.500 a 4.700 m	m³		9,69
SICRO	1917501	Dragagem de areia fina com draga de sucção e recalque - bomba de 1.350 kW e cortador de 170 kW - distância de recalque de 4.700 a 4.900 m	m³		10,01
SICRO	1917502	Dragagem de areia fina com draga de sucção e recalque - bomba de 1.350 kW e cortador de 170 kW - distância de recalque de 4.900 a 5.100 m	m³		10,33
SICRO	1917503	Dragagem de areia fina com draga de sucção e recalque - bomba de 1.350 kW e cortador de 170 kW - distância de recalque de 5.100 a 5.300 m	m³		10,66
SICRO	1917504	Dragagem de areia fina com draga de sucção e recalque - bomba de 1.350 kW e cortador de 170 kW - distância de recalque de 5.300 a 5.500 m	m³		11,00

FONTE	CÓDIGO	DESCRIÇÃO	UNIDADE	DESONERADO	NÃO DESONERADO
SICRO	1917278	Dragagem de areia fina com draga de sucção e recalque - bomba de 483 kW e cortador de 55 kW - distância de recalque de 1.900 a 2.100 m	m³		5,80
SICRO	1917279	Dragagem de areia fina com draga de sucção e recalque - bomba de 483 kW e cortador de 55 kW - distância de recalque de 2.100 a 2.300 m	m³		6,19
SICRO	1917280	Dragagem de areia fina com draga de sucção e recalque - bomba de 483 kW e cortador de 55 kW - distância de recalque de 2.300 a 2.500 m	m³		6,56
SICRO	1917281	Dragagem de areia fina com draga de sucção e recalque - bomba de 483 kW e cortador de 55 kW - distância de recalque de 2.500 a 2.700 m	m³		7,08
SICRO	1917282	Dragagem de areia fina com draga de sucção e recalque - bomba de 483 kW e cortador de 55 kW - distância de recalque de 2.700 a 2.900 m	m³		7,45
SICRO	1917283	Dragagem de areia fina com draga de sucção e recalque - bomba de 483 kW e cortador de 55 kW - distância de recalque de 2.900 a 3.100 m	m³		7,83
SICRO	1917284	Dragagem de areia fina com draga de sucção e recalque - bomba de 483 kW e cortador de 55 kW - distância de recalque de 3.100 a 3.300 m	m³		8,16
SICRO	1917285	Dragagem de areia fina com draga de sucção e recalque - bomba de 483 kW e cortador de 55 kW - distância de recalque de 3.300 a 3.500 m	m³		8,55
SICRO	1917286	Dragagem de areia fina com draga de sucção e recalque - bomba de 483 kW e cortador de 55 kW - distância de recalque de 3.500 a 3.700 m	m³		9,21
SICRO	1917287	Dragagem de areia fina com draga de sucção e recalque - bomba de 483 kW e cortador de 55 kW - distância de recalque de 3.700 a 3.900 m	m³		9,63
SICRO	1917288	Dragagem de areia fina com draga de sucção e recalque - bomba de 483 kW e cortador de 55 kW - distância de recalque de 3.900 a 4.100 m	m³		10,06
SICRO	1917289	Dragagem de areia fina com draga de sucção e recalque - bomba de 483 kW e cortador de 55 kW - distância de recalque de 4.100 a 4.300 m	m³		10,55
SICRO	1917290	Dragagem de areia fina com draga de sucção e recalque - bomba de 483 kW e cortador de 55 kW - distância de recalque de 4.300 a 4.500 m	m³		11,06
SICRO	1917291	Dragagem de areia fina com draga de sucção e recalque - bomba de 483 kW e cortador de 55 kW - distância de recalque de 4.500 a 4.700 m	m³		11,78
SICRO	1917292	Dragagem de areia fina com draga de sucção e recalque - bomba de 483 kW e cortador de 55 kW - distância de recalque de 4.700 a 4.900 m	m³		12,33
SICRO	1917293	Dragagem de areia fina com draga de sucção e recalque - bomba de 483 kW e cortador de 55 kW - distância de recalque de 4.900 a 5.100 m	m³		12,91
SICRO	1917294	Dragagem de areia fina com draga de sucção e recalque - bomba de 483 kW e cortador de 55 kW - distância de recalque de 5.100 a 5.300 m	m³		13,67
SICRO	1917295	Dragagem de areia fina com draga de sucção e recalque - bomba de 483 kW e cortador de 55 kW - distância de recalque de 5.300 a 5.500 m	m³		14,42
SICRO	1917296	Dragagem de areia fina com draga de sucção e recalque - bomba de 483 kW e cortador de 55 kW - distância de recalque de 5.500 a 5.700 m	m³		15,48
SICRO	1917297	Dragagem de areia fina com draga de sucção e recalque - bomba de 483 kW e cortador de 55 kW - distância de recalque de 5.700 a 5.900 m	m³		16,45
SICRO	1917298	Dragagem de areia fina com draga de sucção e recalque - bomba de 483 kW e cortador de 55 kW - distância de recalque de 5.900 a 6.100 m	m³		17,50
SICRO	1917271	Dragagem de areia fina com draga de sucção e recalque - bomba de 483 kW e cortador de 55 kW - distância de recalque de 500 a 700 m	m³		3,67
SICRO	1917299	Dragagem de areia fina com draga de sucção e recalque - bomba de 483 kW e cortador de 55 kW - distância de recalque de 6.100 a 6.300 m	m³		18,76
SICRO	1917300	Dragagem de areia fina com draga de sucção e recalque - bomba de 483 kW e cortador de 55 kW - distância de recalque de 6.300 a 6.500 m	m³		20,12
SICRO	1917301	Dragagem de areia fina com draga de sucção e recalque - bomba de 483 kW e cortador de 55 kW - distância de recalque de 6.500 a 6.700 m	m³		21,93
SICRO	1917302	Dragagem de areia fina com draga de sucção e recalque - bomba de 483 kW e cortador de 55 kW - distância de recalque de 6.700 a 6.900 m	m³		23,65
SICRO	1917303	Dragagem de areia fina com draga de sucção e recalque - bomba de 483 kW e cortador de 55 kW - distância de recalque de 6.900 a 7.100 m	m³		25,27
SICRO	1917304	Dragagem de areia fina com draga de sucção e recalque - bomba de 483 kW e cortador de 55 kW - distância de recalque de 7.100 a 7.300 m	m³		26,87
SICRO	1917305	Dragagem de areia fina com draga de sucção e recalque - bomba de 483 kW e cortador de 55 kW - distância de recalque de 7.300 a 7.500 m	m³		28,64
SICRO	1917306	Dragagem de areia fina com draga de sucção e recalque - bomba de 483 kW e cortador de 55 kW - distância de recalque de 7.500 a 7.700 m	m³		30,80
SICRO	1917307	Dragagem de areia fina com draga de sucção e recalque - bomba de 483 kW e cortador de 55 kW - distância de recalque de 7.700 a 7.900 m	m³		32,43
SICRO	1917272	Dragagem de areia fina com draga de sucção e recalque - bomba de 483 kW e cortador de 55 kW - distância de recalque de 700 a 900 m	m³		3,88
SICRO	1917273	Dragagem de areia fina com draga de sucção e recalque - bomba de 483 kW e cortador de 55 kW - distância de recalque de 900 a 1.100 m	m³		4,10
SICRO	1917729	Dragagem de areia fina com draga de sucção e recalque - bomba de 483 kW e cortador de 55 kW - distância de recalque de até 500 m	m³		3,62
SICRO	1917367	Dragagem de areia fina com draga de sucção e recalque - bomba de 746 kW e cortador de 110 kW - distância de recalque de 1.100 a 1.300 m	m³		4,18
SICRO	1917368	Dragagem de areia fina com draga de sucção e recalque - bomba de 746 kW e cortador de 110 kW - distância de recalque de 1.300 a 1.500 m	m³		4,49
SICRO	1917369	Dragagem de areia fina com draga de sucção e recalque - bomba de 746 kW e cortador de 110 kW - distância de recalque de 1.500 a 1.700 m	m³		4,95
SICRO	1917370	Dragagem de areia fina com draga de sucção e recalque - bomba de 746 kW e cortador de 110 kW - distância de recalque de 1.700 a 1.900 m	m³		5,23
SICRO	1917371	Dragagem de areia fina com draga de sucção e recalque - bomba de 746 kW e cortador de 110 kW - distância de recalque de 1.900 a 2.100 m	m³		5,50
SICRO	1917372	Dragagem de areia fina com draga de sucção e recalque - bomba de 746 kW e cortador de 110 kW - distância de recalque de 2.100 a 2.300 m	m³		5,77
SICRO	1917373	Dragagem de areia fina com draga de sucção e recalque - bomba de 746 kW e cortador de 110 kW - distância de recalque de 2.300 a 2.500 m	m³		5,98
SICRO	1917374	Dragagem de areia fina com draga de sucção e recalque - bomba de 746 kW e cortador de 110 kW - distância de recalque de 2.500 a 2.700 m	m³		6,51
SICRO	1917375	Dragagem de areia fina com draga de sucção e recalque - bomba de 746 kW e cortador de 110 kW - distância de recalque de 2.700 a 2.900 m	m³		6,77
SICRO	1917376	Dragagem de areia fina com draga de sucção e recalque - bomba de 746 kW e cortador de 110 kW - distância de recalque de 2.900 a 3.100 m	m³		7,02
SICRO	1917377	Dragagem de areia fina com draga de sucção e recalque - bomba de 746 kW e cortador de 110 kW - distância de recalque de 3.100 a 3.300 m	m³		7,28
SICRO	1917378	Dragagem de areia fina com draga de sucção e recalque - bomba de 746 kW e cortador de 110 kW - distância de recalque de 3.300 a 3.500 m	m³		7,55
SICRO	1917379	Dragagem de areia fina com draga de sucção e recalque - bomba de 746 kW e cortador de 110 kW - distância de recalque de 3.500 a 3.700 m	m³		8,10
SICRO	1917380	Dragagem de areia fina com draga de sucção e recalque - bomba de 746 kW e cortador de 110 kW - distância de recalque de 3.700 a 3.900 m	m³		8,41
SICRO	1917381	Dragagem de areia fina com draga de sucção e recalque - bomba de 746 kW e cortador de 110 kW - distância de recalque de 3.900 a 4.100 m	m³		8,73
SICRO	1917382	Dragagem de areia fina com draga de sucção e recalque - bomba de 746 kW e cortador de 110 kW - distância de recalque de 4.100 a 4.300 m	m³		9,13

FONTE	CÓDIGO	DESCRIÇÃO	UNIDADE	DESONERADO	NÃO DESONERADO
SICRO	1917120	Dragagem de areia fina com draga hopper - capacidade da cisterna de 3.000 m³ - DMT de 3.000 m	m³		8,56
SICRO	1917151	Dragagem de areia fina com draga hopper - capacidade da cisterna de 4.000 m³ - DMT de 1.500 a 1.800 m	m³		7,66
SICRO	1917152	Dragagem de areia fina com draga hopper - capacidade da cisterna de 4.000 m³ - DMT de 1.800 a 2.100 m	m³		7,75
SICRO	1917153	Dragagem de areia fina com draga hopper - capacidade da cisterna de 4.000 m³ - DMT de 2.100 a 2.400 m	m³		7,85
SICRO	1917154	Dragagem de areia fina com draga hopper - capacidade da cisterna de 4.000 m³ - DMT de 2.400 a 2.700 m	m³		7,95
SICRO	1917155	Dragagem de areia fina com draga hopper - capacidade da cisterna de 4.000 m³ - DMT de 2.700 a 3.000 m	m³		8,05
SICRO	1917156	Dragagem de areia fina com draga hopper - capacidade da cisterna de 4.000 m³ - DMT de 3.000 m	m³		8,11
SICRO	1917187	Dragagem de areia fina com draga hopper - capacidade da cisterna de 5.000 m³ - DMT de 1.500 a 1.800 m	m³		8,52
SICRO	1917188	Dragagem de areia fina com draga hopper - capacidade da cisterna de 5.000 m³ - DMT de 1.800 a 2.100 m	m³		8,60
SICRO	1917189	Dragagem de areia fina com draga hopper - capacidade da cisterna de 5.000 m³ - DMT de 2.100 a 2.400 m	m³		8,68
SICRO	1917190	Dragagem de areia fina com draga hopper - capacidade da cisterna de 5.000 m³ - DMT de 2.400 a 2.700 m	m³		8,77
SICRO	1917191	Dragagem de areia fina com draga hopper - capacidade da cisterna de 5.000 m³ - DMT de 2.700 a 3.000 m	m³		8,86
SICRO	1917192	Dragagem de areia fina com draga hopper - capacidade da cisterna de 5.000 m³ - DMT de 3.000 m	m³		8,91
SICRO	1917007	Dragagem de areia fina com draga hopper - capacidade da cisterna de 750 m³ - DMT de 1.500 a 1.800 m	m³		16,30
SICRO	1917008	Dragagem de areia fina com draga hopper - capacidade da cisterna de 750 m³ - DMT de 1.800 a 2.100 m	m³		16,60
SICRO	1917009	Dragagem de areia fina com draga hopper - capacidade da cisterna de 750 m³ - DMT de 2.100 a 2.400 m	m³		16,91
SICRO	1917010	Dragagem de areia fina com draga hopper - capacidade da cisterna de 750 m³ - DMT de 2.400 a 2.700 m	m³		17,23
SICRO	1917011	Dragagem de areia fina com draga hopper - capacidade da cisterna de 750 m³ - DMT de 2.700 a 3.000 m	m³		17,57
SICRO	1917012	Dragagem de areia fina com draga hopper - capacidade da cisterna de 750 m³ - DMT de 3.000 m	m³		17,75
SICRO	1917578	Dragagem de areia grossa com draga de sucção e recalque - bomba de 1.350 kW e cortador de 170 kW - distância de recalque de 1.100 a 1.300 m	m³		5,96
SICRO	1917579	Dragagem de areia grossa com draga de sucção e recalque - bomba de 1.350 kW e cortador de 170 kW - distância de recalque de 1.300 a 1.500 m	m³		6,42
SICRO	1917580	Dragagem de areia grossa com draga de sucção e recalque - bomba de 1.350 kW e cortador de 170 kW - distância de recalque de 1.500 a 1.700 m	m³		6,80
SICRO	1917581	Dragagem de areia grossa com draga de sucção e recalque - bomba de 1.350 kW e cortador de 170 kW - distância de recalque de 1.700 a 1.900 m	m³		7,24
SICRO	1917582	Dragagem de areia grossa com draga de sucção e recalque - bomba de 1.350 kW e cortador de 170 kW - distância de recalque de 1.900 a 2.100 m	m³		7,87
SICRO	1917583	Dragagem de areia grossa com draga de sucção e recalque - bomba de 1.350 kW e cortador de 170 kW - distância de recalque de 2.100 a 2.300 m	m³		8,36
SICRO	1917584	Dragagem de areia grossa com draga de sucção e recalque - bomba de 1.350 kW e cortador de 170 kW - distância de recalque de 2.300 a 2.500 m	m³		8,78
SICRO	1917585	Dragagem de areia grossa com draga de sucção e recalque - bomba de 1.350 kW e cortador de 170 kW - distância de recalque de 2.500 a 2.700 m	m³		9,39
SICRO	1917586	Dragagem de areia grossa com draga de sucção e recalque - bomba de 1.350 kW e cortador de 170 kW - distância de recalque de 2.700 a 2.900 m	m³		10,29
SICRO	1917587	Dragagem de areia grossa com draga de sucção e recalque - bomba de 1.350 kW e cortador de 170 kW - distância de recalque de 2.900 a 3.100 m	m³		10,96
SICRO	1917588	Dragagem de areia grossa com draga de sucção e recalque - bomba de 1.350 kW e cortador de 170 kW - distância de recalque de 3.100 a 3.300 m	m³		11,71
SICRO	1917589	Dragagem de areia grossa com draga de sucção e recalque - bomba de 1.350 kW e cortador de 170 kW - distância de recalque de 3.300 a 3.500 m	m³		13,15
SICRO	1917590	Dragagem de areia grossa com draga de sucção e recalque - bomba de 1.350 kW e cortador de 170 kW - distância de recalque de 3.500 a 3.700 m	m³		15,17
SICRO	1917591	Dragagem de areia grossa com draga de sucção e recalque - bomba de 1.350 kW e cortador de 170 kW - distância de recalque de 3.700 a 3.900 m	m³		16,94
SICRO	1917592	Dragagem de areia grossa com draga de sucção e recalque - bomba de 1.350 kW e cortador de 170 kW - distância de recalque de 3.900 a 4.100 m	m³		19,20
SICRO	1917593	Dragagem de areia grossa com draga de sucção e recalque - bomba de 1.350 kW e cortador de 170 kW - distância de recalque de 4.100 a 4.300 m	m³		21,53
SICRO	1917594	Dragagem de areia grossa com draga de sucção e recalque - bomba de 1.350 kW e cortador de 170 kW - distância de recalque de 4.300 a 4.500 m	m³		24,40
SICRO	1917595	Dragagem de areia grossa com draga de sucção e recalque - bomba de 1.350 kW e cortador de 170 kW - distância de recalque de 4.500 a 4.700 m	m³		27,43
SICRO	1917596	Dragagem de areia grossa com draga de sucção e recalque - bomba de 1.350 kW e cortador de 170 kW - distância de recalque de 4.700 a 4.900 m	m³		30,20
SICRO	1917597	Dragagem de areia grossa com draga de sucção e recalque - bomba de 1.350 kW e cortador de 170 kW - distância de recalque de 4.900 a 5.100 m	m³		34,00
SICRO	1917598	Dragagem de areia grossa com draga de sucção e recalque - bomba de 1.350 kW e cortador de 170 kW - distância de recalque de 5.100 a 5.300 m	m³		37,53
SICRO	1917599	Dragagem de areia grossa com draga de sucção e recalque - bomba de 1.350 kW e cortador de 170 kW - distância de recalque de 5.300 a 5.500 m	m³		41,54
SICRO	1917600	Dragagem de areia grossa com draga de sucção e recalque - bomba de 1.350 kW e cortador de 170 kW - distância de recalque de 5.500 a 5.700 m	m³		46,66
SICRO	1917601	Dragagem de areia grossa com draga de sucção e recalque - bomba de 1.350 kW e cortador de 170 kW - distância de recalque de 5.700 a 5.900 m	m³		49,04
SICRO	1917575	Dragagem de areia grossa com draga de sucção e recalque - bomba de 1.350 kW e cortador de 170 kW - distância de recalque de 500 a 700 m	m³		4,51
SICRO	1917576	Dragagem de areia grossa com draga de sucção e recalque - bomba de 1.350 kW e cortador de 170 kW - distância de recalque de 700 a 900 m	m³		4,88
SICRO	1917577	Dragagem de areia grossa com draga de sucção e recalque - bomba de 1.350 kW e cortador de 170 kW - distância de recalque de 900 a 1.100 m	m³		5,33
SICRO	1917739	Dragagem de areia grossa com draga de sucção e recalque - bomba de 294 kW e cortador de 30 kW - distância de recalque de até 500 m	m³		4,45
SICRO	1917253	Dragagem de areia grossa com draga de sucção e recalque - bomba de 294 kW e cortador de 30 kW - distância de recalque de 1.100 a 1.300 m	m³		7,17
SICRO	1917254	Dragagem de areia grossa com draga de sucção e recalque - bomba de 294 kW e cortador de 30 kW - distância de recalque de 1.300 a 1.500 m	m³		7,69
SICRO	1917255	Dragagem de areia grossa com draga de sucção e recalque - bomba de 294 kW e cortador de 30 kW - distância de recalque de 1.500 a 1.700 m	m³		8,36
SICRO	1917256	Dragagem de areia grossa com draga de sucção e recalque - bomba de 294 kW e cortador de 30 kW - distância de recalque de 1.700 a 1.900 m	m³		9,05
SICRO	1917257	Dragagem de areia grossa com draga de sucção e recalque - bomba de 294 kW e cortador de 30 kW - distância de recalque de 1.900 a 2.100 m	m³		10,02
SICRO	1917258	Dragagem de areia grossa com draga de sucção e recalque - bomba de 294 kW e cortador de 30 kW - distância de recalque de 2.100 a 2.300 m	m³		10,98
SICRO	1917259	Dragagem de areia grossa com draga de sucção e recalque - bomba de 294 kW e cortador de 30 kW - distância de recalque de 2.300 a 2.500 m	m³		13,68
SICRO	1917250	Dragagem de areia grossa com draga de sucção e recalque - bomba de 294 kW e cortador de 30 kW - distância de recalque de 500 a 700 m	m³		5,33
SICRO	1917251	Dragagem de areia grossa com draga de sucção e recalque - bomba de 294 kW e cortador de 30 kW - distância de recalque de 700 a 900 m	m³		5,66
SICRO	1917252	Dragagem de areia grossa com draga de sucção e recalque - bomba de 294 kW e cortador de 30 kW - distância de recalque de 900 a 1.100 m	m³		6,34
SICRO	1917726	Dragagem de areia grossa com draga de sucção e recalque - bomba de 483 kW e cortador de 55 kW - distância de recalque de até 500 m	m³		5,20
SICRO	1917335	Dragagem de areia grossa com draga de sucção e recalque - bomba de 483 kW e cortador de 55 kW - distância de recalque de 1.100 a 1.300 m	m³		5,32
SICRO	1917336	Dragagem de areia grossa com draga de sucção e recalque - bomba de 483 kW e cortador de 55 kW - distância de recalque de 1.300 a 1.500 m	m³		6,07

FONTE	CÓDIGO	DESCRIÇÃO	UNIDADE	DESONERADO	NÃO DESONERADO
SICRO	1917337	Dragagem de areia grossa com draga de sucção e recalque - bomba de 483 kW e cortador de 55 kW - distância de recalque de 1.500 a 1.700 m	m³		6,63
SICRO	1917338	Dragagem de areia grossa com draga de sucção e recalque - bomba de 483 kW e cortador de 55 kW - distância de recalque de 1.700 a 1.900 m	m³		7,35
SICRO	1917339	Dragagem de areia grossa com draga de sucção e recalque - bomba de 483 kW e cortador de 55 kW - distância de recalque de 1.900 a 2.100 m	m³		8,22
SICRO	1917340	Dragagem de areia grossa com draga de sucção e recalque - bomba de 483 kW e cortador de 55 kW - distância de recalque de 2.100 a 2.300 m	m³		9,56
SICRO	1917341	Dragagem de areia grossa com draga de sucção e recalque - bomba de 483 kW e cortador de 55 kW - distância de recalque de 2.300 a 2.500 m	m³		12,12
SICRO	1917342	Dragagem de areia grossa com draga de sucção e recalque - bomba de 483 kW e cortador de 55 kW - distância de recalque de 2.500 a 2.700 m	m³		15,04
SICRO	1917343	Dragagem de areia grossa com draga de sucção e recalque - bomba de 483 kW e cortador de 55 kW - distância de recalque de 2.700 a 2.900 m	m³		18,76
SICRO	1917344	Dragagem de areia grossa com draga de sucção e recalque - bomba de 483 kW e cortador de 55 kW - distância de recalque de 2.900 a 3.100 m	m³		22,69
SICRO	1917345	Dragagem de areia grossa com draga de sucção e recalque - bomba de 483 kW e cortador de 55 kW - distância de recalque de 3.100 a 3.300 m	m³		28,23
SICRO	1917346	Dragagem de areia grossa com draga de sucção e recalque - bomba de 483 kW e cortador de 55 kW - distância de recalque de 3.300 a 3.500 m	m³		33,68
SICRO	1917347	Dragagem de areia grossa com draga de sucção e recalque - bomba de 483 kW e cortador de 55 kW - distância de recalque de 3.500 a 3.700 m	m³		44,13
SICRO	1917332	Dragagem de areia grossa com draga de sucção e recalque - bomba de 483 kW e cortador de 55 kW - distância de recalque de 500 a 700 m	m³		4,27
SICRO	1917333	Dragagem de areia grossa com draga de sucção e recalque - bomba de 483 kW e cortador de 55 kW - distância de recalque de 700 a 900 m	m³		4,58
SICRO	1917334	Dragagem de areia grossa com draga de sucção e recalque - bomba de 483 kW e cortador de 55 kW - distância de recalque de 900 a 1.100 m	m³		4,90
SICRO	1917331	Dragagem de areia grossa com draga de sucção e recalque - bomba de 483 kW e cortador de 55 kW - distância de recalque de até 500 m	m³		3,86
SICRO	1917443	Dragagem de areia grossa com draga de sucção e recalque - bomba de 746 kW e cortador de 110 kW - distância de recalque de 1.100 a 1.300 m	m³		5,98
SICRO	1917444	Dragagem de areia grossa com draga de sucção e recalque - bomba de 746 kW e cortador de 110 kW - distância de recalque de 1.300 a 1.500 m	m³		6,48
SICRO	1917445	Dragagem de areia grossa com draga de sucção e recalque - bomba de 746 kW e cortador de 110 kW - distância de recalque de 1.500 a 1.700 m	m³		7,04
SICRO	1917446	Dragagem de areia grossa com draga de sucção e recalque - bomba de 746 kW e cortador de 110 kW - distância de recalque de 1.700 a 1.900 m	m³		7,60
SICRO	1917447	Dragagem de areia grossa com draga de sucção e recalque - bomba de 746 kW e cortador de 110 kW - distância de recalque de 1.900 a 2.100 m	m³		8,49
SICRO	1917448	Dragagem de areia grossa com draga de sucção e recalque - bomba de 746 kW e cortador de 110 kW - distância de recalque de 2.100 a 2.300 m	m³		9,22
SICRO	1917449	Dragagem de areia grossa com draga de sucção e recalque - bomba de 746 kW e cortador de 110 kW - distância de recalque de 2.300 a 2.500 m	m³		10,15
SICRO	1917450	Dragagem de areia grossa com draga de sucção e recalque - bomba de 746 kW e cortador de 110 kW - distância de recalque de 2.500 a 2.700 m	m³		11,27
SICRO	1917451	Dragagem de areia grossa com draga de sucção e recalque - bomba de 746 kW e cortador de 110 kW - distância de recalque de 2.700 a 2.900 m	m³		13,73
SICRO	1917452	Dragagem de areia grossa com draga de sucção e recalque - bomba de 746 kW e cortador de 110 kW - distância de recalque de 2.900 a 3.100 m	m³		16,11
SICRO	1917453	Dragagem de areia grossa com draga de sucção e recalque - bomba de 746 kW e cortador de 110 kW - distância de recalque de 3.100 a 3.300 m	m³		18,98
SICRO	1917454	Dragagem de areia grossa com draga de sucção e recalque - bomba de 746 kW e cortador de 110 kW - distância de recalque de 3.300 a 3.500 m	m³		22,13
SICRO	1917455	Dragagem de areia grossa com draga de sucção e recalque - bomba de 746 kW e cortador de 110 kW - distância de recalque de 3.500 a 3.700 m	m³		26,19
SICRO	1917456	Dragagem de areia grossa com draga de sucção e recalque - bomba de 746 kW e cortador de 110 kW - distância de recalque de 3.700 a 3.900 m	m³		30,55
SICRO	1917457	Dragagem de areia grossa com draga de sucção e recalque - bomba de 746 kW e cortador de 110 kW - distância de recalque de 3.900 a 4.100 m	m³		34,47
SICRO	1917458	Dragagem de areia grossa com draga de sucção e recalque - bomba de 746 kW e cortador de 110 kW - distância de recalque de 4.100 a 4.300 m	m³		39,66
SICRO	1917459	Dragagem de areia grossa com draga de sucção e recalque - bomba de 746 kW e cortador de 110 kW - distância de recalque de 4.300 a 4.500 m	m³		41,83
SICRO	1917440	Dragagem de areia grossa com draga de sucção e recalque - bomba de 746 kW e cortador de 110 kW - distância de recalque de 500 a 700 m	m³		4,08
SICRO	1917441	Dragagem de areia grossa com draga de sucção e recalque - bomba de 746 kW e cortador de 110 kW - distância de recalque de 700 a 900 m	m³		4,64
SICRO	1917442	Dragagem de areia grossa com draga de sucção e recalque - bomba de 746 kW e cortador de 110 kW - distância de recalque de 900 a 1.100 m	m³		5,20
SICRO	1917734	Dragagem de areia grossa com draga hopper - capacidade da cisterna de 1.000 m³ - DMT de 1.500 a 1.800 m	m³		3,79
SICRO	1917055	Dragagem de areia grossa com draga hopper - capacidade da cisterna de 1.000 m³ - DMT de 1.800 a 2.100 m	m³		10,91
SICRO	1917056	Dragagem de areia grossa com draga hopper - capacidade da cisterna de 1.000 m³ - DMT de 2.100 a 2.400 m	m³		11,11
SICRO	1917057	Dragagem de areia grossa com draga hopper - capacidade da cisterna de 1.000 m³ - DMT de 2.400 a 2.700 m	m³		11,32
SICRO	1917058	Dragagem de areia grossa com draga hopper - capacidade da cisterna de 1.000 m³ - DMT de 2.700 a 3.000 m	m³		11,54
SICRO	1917059	Dragagem de areia grossa com draga hopper - capacidade da cisterna de 1.000 m³ - DMT de 3.000 a 3.300 m	m³		11,77
SICRO	1917060	Dragagem de areia grossa com draga hopper - capacidade da cisterna de 1.000 m³ - DMT de 3.300 a 3.600 m	m³		11,89
SICRO	1901536	Dragagem de areia grossa com draga hopper - capacidade da cisterna de 10.000 m³ - DMT de 1.500 a 1.800 m	m³		7,18
SICRO	1901537	Dragagem de areia grossa com draga hopper - capacidade da cisterna de 10.000 m³ - DMT de 1.800 a 2.100 m	m³		7,24
SICRO	1901538	Dragagem de areia grossa com draga hopper - capacidade da cisterna de 10.000 m³ - DMT de 2.100 a 2.400 m	m³		7,30
SICRO	1901539	Dragagem de areia grossa com draga hopper - capacidade da cisterna de 10.000 m³ - DMT de 2.400 a 2.700 m	m³		7,37
SICRO	1901540	Dragagem de areia grossa com draga hopper - capacidade da cisterna de 10.000 m³ - DMT de 2.700 a 3.000 m	m³		7,44
SICRO	1901535	Dragagem de areia grossa com draga hopper - capacidade da cisterna de 10.000 m³ - DMT de 3.000 a 3.300 m	m³		7,47
SICRO	1901542	Dragagem de areia grossa com draga hopper - capacidade da cisterna de 15.000 m³ - DMT de 1.500 a 1.800 m	m³		9,49
SICRO	1901543	Dragagem de areia grossa com draga hopper - capacidade da cisterna de 15.000 m³ - DMT de 1.800 a 2.100 m	m³		9,54
SICRO	1901544	Dragagem de areia grossa com draga hopper - capacidade da cisterna de 15.000 m³ - DMT de 2.100 a 2.400 m	m³		9,60
SICRO	1901545	Dragagem de areia grossa com draga hopper - capacidade da cisterna de 15.000 m³ - DMT de 2.400 a 2.700 m	m³		9,66
SICRO	1901546	Dragagem de areia grossa com draga hopper - capacidade da cisterna de 15.000 m³ - DMT de 2.700 a 3.000 m	m³		9,73
SICRO	1901541	Dragagem de areia grossa com draga hopper - capacidade da cisterna de 15.000 m³ - DMT de 3.000 a 3.300 m	m³		9,76
SICRO	1917091	Dragagem de areia grossa com draga hopper - capacidade da cisterna de 2.000 m³ - DMT de 1.500 a 1.800 m	m³		7,65
SICRO	1917092	Dragagem de areia grossa com draga hopper - capacidade da cisterna de 2.000 m³ - DMT de 1.800 a 2.100 m	m³		7,78
SICRO	1917093	Dragagem de areia grossa com draga hopper - capacidade da cisterna de 2.000 m³ - DMT de 2.100 a 2.400 m	m³		7,91
SICRO	1917094	Dragagem de areia grossa com draga hopper - capacidade da cisterna de 2.000 m³ - DMT de 2.400 a 2.700 m	m³		8,04
SICRO	1917095	Dragagem de areia grossa com draga hopper - capacidade da cisterna de 2.000 m³ - DMT de 2.700 a 3.000 m	m³		8,18
SICRO	1917096	Dragagem de areia grossa com draga hopper - capacidade da cisterna de 2.000 m³ - DMT de 3.000 a 3.300 m	m³		8,26
SICRO	1901548	Dragagem de areia grossa com draga hopper - capacidade da cisterna de 20.000 m³ - DMT de 1.500 a 1.800 m	m³		11,85
SICRO	1901549	Dragagem de areia grossa com draga hopper - capacidade da cisterna de 20.000 m³ - DMT de 1.800 a 2.100 m	m³		11,90
SICRO	1901550	Dragagem de areia grossa com draga hopper - capacidade da cisterna de 20.000 m³ - DMT de 2.100 a 2.400 m	m³		11,96
SICRO	1901551	Dragagem de areia grossa com draga hopper - capacidade da cisterna de 20.000 m³ - DMT de 2.400 a 2.700 m	m³		12,02
SICRO	1901552	Dragagem de areia grossa com draga hopper - capacidade da cisterna de 20.000 m³ - DMT de 2.700 a 3.000 m	m³		12,08

FONTE	CÓDIGO	DESCRIÇÃO	UNIDADE	DESONERADO	NÃO DESONERADO
SICRO	1917627	Dragagem de cascalho com draga de sucção e recalque - bomba de 1.350 kW e cortador de 170 kW - distância de recalque de 1.900 a 2.100 m	m³		39,47
SICRO	1917628	Dragagem de cascalho com draga de sucção e recalque - bomba de 1.350 kW e cortador de 170 kW - distância de recalque de 2.100 a 2.300 m	m³		46,15
SICRO	1917620	Dragagem de cascalho com draga de sucção e recalque - bomba de 1.350 kW e cortador de 170 kW - distância de recalque de 500 a 700 m	m³		8,02
SICRO	1917621	Dragagem de cascalho com draga de sucção e recalque - bomba de 1.350 kW e cortador de 170 kW - distância de recalque de 700 a 900 m	m³		9,40
SICRO	1917622	Dragagem de cascalho com draga de sucção e recalque - bomba de 1.350 kW e cortador de 170 kW - distância de recalque de 900 a 1.100 m	m³		11,75
SICRO	1917741	Dragagem de cascalho com draga de sucção e recalque - bomba de 1.350 kW e cortador de 170 kW - distância de recalque de até 500 m	m³		7,46
SICRO	1917269	Dragagem de cascalho com draga de sucção e recalque - bomba de 294 kW e cortador de 30 kW - distância de recalque de 1.100 a 1.300 m	m³		20,82
SICRO	1917270	Dragagem de cascalho com draga de sucção e recalque - bomba de 294 kW e cortador de 30 kW - distância de recalque de 1.300 a 1.500 m	m³		28,09
SICRO	1917266	Dragagem de cascalho com draga de sucção e recalque - bomba de 294 kW e cortador de 30 kW - distância de recalque de 500 a 700 m	m³		6,81
SICRO	1917267	Dragagem de cascalho com draga de sucção e recalque - bomba de 294 kW e cortador de 30 kW - distância de recalque de 700 a 900 m	m³		9,89
SICRO	1917268	Dragagem de cascalho com draga de sucção e recalque - bomba de 294 kW e cortador de 30 kW - distância de recalque de 900 a 1.100 m	m³		15,10
SICRO	1917728	Dragagem de cascalho com draga de sucção e recalque - bomba de 294 kW e cortador de 30 kW - distância de recalque de até 500 m	m³		6,29
SICRO	1917358	Dragagem de cascalho com draga de sucção e recalque - bomba de 483 kW e cortador de 55 kW - distância de recalque até 500 m	m³		6,37
SICRO	1917362	Dragagem de cascalho com draga de sucção e recalque - bomba de 483 kW e cortador de 55 kW - distância de recalque de 1.100 a 1.300 m	m³		30,56
SICRO	1917363	Dragagem de cascalho com draga de sucção e recalque - bomba de 483 kW e cortador de 55 kW - distância de recalque de 1.300 a 1.500 m	m³		37,29
SICRO	1917359	Dragagem de cascalho com draga de sucção e recalque - bomba de 483 kW e cortador de 55 kW - distância de recalque de 500 a 700 m	m³		9,00
SICRO	1917360	Dragagem de cascalho com draga de sucção e recalque - bomba de 483 kW e cortador de 55 kW - distância de recalque de 700 a 900 m	m³		14,67
SICRO	1917361	Dragagem de cascalho com draga de sucção e recalque - bomba de 483 kW e cortador de 55 kW - distância de recalque de 900 a 1.100 m	m³		21,93
SICRO	1917476	Dragagem de cascalho com draga de sucção e recalque - bomba de 746 kW e cortador de 110 kW - distância de recalque de 1.100 a 1.300 m	m³		22,83
SICRO	1917477	Dragagem de cascalho com draga de sucção e recalque - bomba de 746 kW e cortador de 110 kW - distância de recalque de 1.300 a 1.500 m	m³		29,37
SICRO	1917478	Dragagem de cascalho com draga de sucção e recalque - bomba de 746 kW e cortador de 110 kW - distância de recalque de 1.500 a 1.700 m	m³		37,70
SICRO	1917479	Dragagem de cascalho com draga de sucção e recalque - bomba de 746 kW e cortador de 110 kW - distância de recalque de 1.700 a 1.900 m	m³		41,08
SICRO	1917473	Dragagem de cascalho com draga de sucção e recalque - bomba de 746 kW e cortador de 110 kW - distância de recalque de 500 a 700 m	m³		10,43
SICRO	1917474	Dragagem de cascalho com draga de sucção e recalque - bomba de 746 kW e cortador de 110 kW - distância de recalque de 700 a 900 m	m³		13,44
SICRO	1917475	Dragagem de cascalho com draga de sucção e recalque - bomba de 746 kW e cortador de 110 kW - distância de recalque de 900 a 1.100 m	m³		17,25
SICRO	1917736	Dragagem de cascalho com draga de sucção e recalque - bomba de 746 kW e cortador de 110 kW - distância de recalque de até 500 m	m³		7,62
SICRO	1917067	Dragagem de cascalho com draga hopper - capacidade da cisterna de 1.000 m³ - DMT de 1.500 a 1.800 m	m³		10,53
SICRO	1917068	Dragagem de cascalho com draga hopper - capacidade da cisterna de 1.000 m³ - DMT de 1.800 a 2.100 m	m³		10,74
SICRO	1917069	Dragagem de cascalho com draga hopper - capacidade da cisterna de 1.000 m³ - DMT de 2.100 a 2.400 m	m³		10,96
SICRO	1917070	Dragagem de cascalho com draga hopper - capacidade da cisterna de 1.000 m³ - DMT de 2.400 a 2.700 m	m³		11,18
SICRO	1917071	Dragagem de cascalho com draga hopper - capacidade da cisterna de 1.000 m³ - DMT de 2.700 a 3.000 m	m³		11,42
SICRO	1917072	Dragagem de cascalho com draga hopper - capacidade da cisterna de 1.000 m³ - DMT de 3.000 m	m³		11,55
SICRO	1901572	Dragagem de cascalho com draga hopper - capacidade da cisterna de 10.000 m³ - DMT de 1.500 a 1.800 m	m³		6,83
SICRO	1901573	Dragagem de cascalho com draga hopper - capacidade da cisterna de 10.000 m³ - DMT de 1.800 a 2.100 m	m³		6,89
SICRO	1901574	Dragagem de cascalho com draga hopper - capacidade da cisterna de 10.000 m³ - DMT de 2.100 a 2.400 m	m³		6,95
SICRO	1901575	Dragagem de cascalho com draga hopper - capacidade da cisterna de 10.000 m³ - DMT de 2.400 a 2.700 m	m³		7,02
SICRO	1901576	Dragagem de cascalho com draga hopper - capacidade da cisterna de 10.000 m³ - DMT de 2.700 a 3.000 m	m³		7,09
SICRO	1901571	Dragagem de cascalho com draga hopper - capacidade da cisterna de 10.000 m³ - DMT de 3.000 m	m³		7,12
SICRO	1901578	Dragagem de cascalho com draga hopper - capacidade da cisterna de 15.000 m³ - DMT de 1.500 a 1.800 m	m³		8,95
SICRO	1901579	Dragagem de cascalho com draga hopper - capacidade da cisterna de 15.000 m³ - DMT de 1.800 a 2.100 m	m³		9,01
SICRO	1901580	Dragagem de cascalho com draga hopper - capacidade da cisterna de 15.000 m³ - DMT de 2.100 a 2.400 m	m³		9,07
SICRO	1901581	Dragagem de cascalho com draga hopper - capacidade da cisterna de 15.000 m³ - DMT de 2.400 a 2.700 m	m³		9,13
SICRO	1901582	Dragagem de cascalho com draga hopper - capacidade da cisterna de 15.000 m³ - DMT de 2.700 a 3.000 m	m³		9,20
SICRO	1901577	Dragagem de cascalho com draga hopper - capacidade da cisterna de 15.000 m³ - DMT de 3.000 m	m³		9,23
SICRO	1917103	Dragagem de cascalho com draga hopper - capacidade da cisterna de 2.000 m³ - DMT de 1.500 a 1.800 m	m³		7,37
SICRO	1917104	Dragagem de cascalho com draga hopper - capacidade da cisterna de 2.000 m³ - DMT de 1.800 a 2.100 m	m³		7,50
SICRO	1917105	Dragagem de cascalho com draga hopper - capacidade da cisterna de 2.000 m³ - DMT de 2.100 a 2.400 m	m³		7,64
SICRO	1917106	Dragagem de cascalho com draga hopper - capacidade da cisterna de 2.000 m³ - DMT de 2.400 a 2.700 m	m³		7,78
SICRO	1917107	Dragagem de cascalho com draga hopper - capacidade da cisterna de 2.000 m³ - DMT de 2.700 a 3.000 m	m³		7,92
SICRO	1917108	Dragagem de cascalho com draga hopper - capacidade da cisterna de 2.000 m³ - DMT de 3.000 m	m³		8,00
SICRO	1901583	Dragagem de cascalho com draga hopper - capacidade da cisterna de 20.000 m³ - DMT de 1.500 a 1.800 m	m³		11,14
SICRO	1901584	Dragagem de cascalho com draga hopper - capacidade da cisterna de 20.000 m³ - DMT de 1.800 a 2.100 m	m³		11,19
SICRO	1901585	Dragagem de cascalho com draga hopper - capacidade da cisterna de 20.000 m³ - DMT de 2.100 a 2.400 m	m³		11,25
SICRO	1901586	Dragagem de cascalho com draga hopper - capacidade da cisterna de 20.000 m³ - DMT de 2.400 a 2.700 m	m³		11,31
SICRO	1901587	Dragagem de cascalho com draga hopper - capacidade da cisterna de 20.000 m³ - DMT de 2.700 a 3.000 m	m³		11,38
SICRO	1901588	Dragagem de cascalho com draga hopper - capacidade da cisterna de 20.000 m³ - DMT de 3.000 m	m³		11,41
SICRO	1917139	Dragagem de cascalho com draga hopper - capacidade da cisterna de 3.000 m³ - DMT de 1.500 a 1.800 m	m³		7,01
SICRO	1917140	Dragagem de cascalho com draga hopper - capacidade da cisterna de 3.000 m³ - DMT de 1.800 a 2.100 m	m³		7,11
SICRO	1917141	Dragagem de cascalho com draga hopper - capacidade da cisterna de 3.000 m³ - DMT de 2.100 a 2.400 m	m³		7,22
SICRO	1917142	Dragagem de cascalho com draga hopper - capacidade da cisterna de 3.000 m³ - DMT de 2.400 a 2.700 m	m³		7,33
SICRO	1917143	Dragagem de cascalho com draga hopper - capacidade da cisterna de 3.000 m³ - DMT de 2.700 a 3.000 m	m³		7,45
SICRO	1917144	Dragagem de cascalho com draga hopper - capacidade da cisterna de 3.000 m³ - DMT de 3.000 m	m³		7,52
SICRO	1917175	Dragagem de cascalho com draga hopper - capacidade da cisterna de 4.000 m³ - DMT de 1.500 a 1.800 m	m³		6,65
SICRO	1917176	Dragagem de cascalho com draga hopper - capacidade da cisterna de 4.000 m³ - DMT de 1.800 a 2.100 m	m³		6,74
SICRO	1917177	Dragagem de cascalho com draga hopper - capacidade da cisterna de 4.000 m³ - DMT de 2.100 a 2.400 m	m³		6,83
SICRO	1917178	Dragagem de cascalho com draga hopper - capacidade da cisterna de 4.000 m³ - DMT de 2.400 a 2.700 m	m³		6,93
SICRO	1917179	Dragagem de cascalho com draga hopper - capacidade da cisterna de 4.000 m³ - DMT de 2.700 a 3.000 m	m³		7,04
SICRO	1917180	Dragagem de cascalho com draga hopper - capacidade da cisterna de 4.000 m³ - DMT de 3.000 m	m³		7,10
SICRO	1917211	Dragagem de cascalho com draga hopper - capacidade da cisterna de 5.000 m³ - DMT de 1.500 a 1.800 m	m³		7,31
SICRO	1917212	Dragagem de cascalho com draga hopper - capacidade da cisterna de 5.000 m³ - DMT de 1.800 a 2.100 m	m³		7,40
SICRO	1917213	Dragagem de cascalho com draga hopper - capacidade da cisterna de 5.000 m³ - DMT de 2.100 a 2.400 m	m³		7,48
SICRO	1917214	Dragagem de cascalho com draga hopper - capacidade da cisterna de 5.000 m³ - DMT de 2.400 a 2.700 m	m³		7,57
SICRO	1917215	Dragagem de cascalho com draga hopper - capacidade da cisterna de 5.000 m³ - DMT de 2.700 a 3.000 m	m³		7,67
SICRO	1917216	Dragagem de cascalho com draga hopper - capacidade da cisterna de 5.000 m³ - DMT de 3.000 m	m³		7,72
SICRO	1917031	Dragagem de cascalho com draga hopper - capacidade da cisterna de 750 m³ - DMT de 1.500 a 1.800 m	m³		14,28

FONTE	CÓDIGO	DESCRIÇÃO	UNIDADE	DESONERADO	NÃO DESONERADO
SICRO	1917032	Dragagem de cascalho com draga hopper - capacidade da cisterna de 750 m³ - DMT de 1.800 a 2.100 m	m³		14,58
SICRO	1917033	Dragagem de cascalho com draga hopper - capacidade da cisterna de 750 m³ - DMT de 2.100 a 2.400 m	m³		14,89
SICRO	1917034	Dragagem de cascalho com draga hopper - capacidade da cisterna de 750 m³ - DMT de 2.400 a 2.700 m	m³		15,21
SICRO	1917035	Dragagem de cascalho com draga hopper - capacidade da cisterna de 750 m³ - DMT de 2.700 a 3.000 m	m³		15,55
SICRO	1917036	Dragagem de cascalho com draga hopper - capacidade da cisterna de 750 m³ - DMT de 3.000 m	m³		15,74
SICRO	1917605	Dragagem de cascalho fino com draga de sucção e recalque - bomba de 1.350 kW e cortador de 170 kW - distância de recalque de 1.100 a 1.300 m	m³		7,71
SICRO	1917606	Dragagem de cascalho fino com draga de sucção e recalque - bomba de 1.350 kW e cortador de 170 kW - distância de recalque de 1.300 a 1.500 m	m³		8,36
SICRO	1917607	Dragagem de cascalho fino com draga de sucção e recalque - bomba de 1.350 kW e cortador de 170 kW - distância de recalque de 1.500 a 1.700 m	m³		8,99
SICRO	1917608	Dragagem de cascalho fino com draga de sucção e recalque - bomba de 1.350 kW e cortador de 170 kW - distância de recalque de 1.700 a 1.900 m	m³		10,05
SICRO	1917609	Dragagem de cascalho fino com draga de sucção e recalque - bomba de 1.350 kW e cortador de 170 kW - distância de recalque de 1.900 a 2.100 m	m³		11,45
SICRO	1917610	Dragagem de cascalho fino com draga de sucção e recalque - bomba de 1.350 kW e cortador de 170 kW - distância de recalque de 2.100 a 2.300 m	m³		13,50
SICRO	1917611	Dragagem de cascalho fino com draga de sucção e recalque - bomba de 1.350 kW e cortador de 170 kW - distância de recalque de 2.300 a 2.500 m	m³		15,81
SICRO	1917612	Dragagem de cascalho fino com draga de sucção e recalque - bomba de 1.350 kW e cortador de 170 kW - distância de recalque de 2.500 a 2.700 m	m³		18,52
SICRO	1917613	Dragagem de cascalho fino com draga de sucção e recalque - bomba de 1.350 kW e cortador de 170 kW - distância de recalque de 2.700 a 2.900 m	m³		21,53
SICRO	1917614	Dragagem de cascalho fino com draga de sucção e recalque - bomba de 1.350 kW e cortador de 170 kW - distância de recalque de 2.900 a 3.100 m	m³		24,83
SICRO	1917615	Dragagem de cascalho fino com draga de sucção e recalque - bomba de 1.350 kW e cortador de 170 kW - distância de recalque de 3.100 a 3.300 m	m³		28,57
SICRO	1917616	Dragagem de cascalho fino com draga de sucção e recalque - bomba de 1.350 kW e cortador de 170 kW - distância de recalque de 3.300 a 3.500 m	m³		33,05
SICRO	1917617	Dragagem de cascalho fino com draga de sucção e recalque - bomba de 1.350 kW e cortador de 170 kW - distância de recalque de 3.500 a 3.700 m	m³		37,02
SICRO	1917618	Dragagem de cascalho fino com draga de sucção e recalque - bomba de 1.350 kW e cortador de 170 kW - distância de recalque de 3.700 a 3.900 m	m³		42,15
SICRO	1917619	Dragagem de cascalho fino com draga de sucção e recalque - bomba de 1.350 kW e cortador de 170 kW - distância de recalque de 3.900 a 4.100 m	m³		45,72
SICRO	1917602	Dragagem de cascalho fino com draga de sucção e recalque - bomba de 1.350 kW e cortador de 170 kW - distância de recalque de 500 a 700 m	m³		5,53
SICRO	1917603	Dragagem de cascalho fino com draga de sucção e recalque - bomba de 1.350 kW e cortador de 170 kW - distância de recalque de 700 a 900 m	m³		6,21
SICRO	1917604	Dragagem de cascalho fino com draga de sucção e recalque - bomba de 1.350 kW e cortador de 170 kW - distância de recalque de 900 a 1.100 m	m³		6,80
SICRO	1917740	Dragagem de cascalho fino com draga de sucção e recalque - bomba de 294 kW e cortador de 30 kW - distância de recalque de até 500 m	m³		5,33
SICRO	1917263	Dragagem de cascalho fino com draga de sucção e recalque - bomba de 294 kW e cortador de 30 kW - distância de recalque de 1.100 a 1.300 m	m³		9,66
SICRO	1917264	Dragagem de cascalho fino com draga de sucção e recalque - bomba de 294 kW e cortador de 30 kW - distância de recalque de 1.300 a 1.500 m	m³		11,98
SICRO	1917265	Dragagem de cascalho fino com draga de sucção e recalque - bomba de 294 kW e cortador de 30 kW - distância de recalque de 1.500 a 1.700 m	m³		15,53
SICRO	1917260	Dragagem de cascalho fino com draga de sucção e recalque - bomba de 294 kW e cortador de 30 kW - distância de recalque de 500 a 700 m	m³		5,83
SICRO	1917261	Dragagem de cascalho fino com draga de sucção e recalque - bomba de 294 kW e cortador de 30 kW - distância de recalque de 700 a 900 m	m³		6,50
SICRO	1917262	Dragagem de cascalho fino com draga de sucção e recalque - bomba de 294 kW e cortador de 30 kW - distância de recalque de 900 a 1.100 m	m³		7,71
SICRO	1917727	Dragagem de cascalho fino com draga de sucção e recalque - bomba de 294 kW e cortador de 30 kW - distância de recalque de até 500 m	m³		5,64
SICRO	1917351	Dragagem de cascalho fino com draga de sucção e recalque - bomba de 483 kW e cortador de 55 kW - distância de recalque de 1.100 a 1.300 m	m³		8,52
SICRO	1917352	Dragagem de cascalho fino com draga de sucção e recalque - bomba de 483 kW e cortador de 55 kW - distância de recalque de 1.300 a 1.500 m	m³		11,23
SICRO	1917353	Dragagem de cascalho fino com draga de sucção e recalque - bomba de 483 kW e cortador de 55 kW - distância de recalque de 1.500 a 1.700 m	m³		14,41
SICRO	1917354	Dragagem de cascalho fino com draga de sucção e recalque - bomba de 483 kW e cortador de 55 kW - distância de recalque de 1.700 a 1.900 m	m³		18,71
SICRO	1917355	Dragagem de cascalho fino com draga de sucção e recalque - bomba de 483 kW e cortador de 55 kW - distância de recalque de 1.900 a 2.100 m	m³		24,08
SICRO	1917356	Dragagem de cascalho fino com draga de sucção e recalque - bomba de 483 kW e cortador de 55 kW - distância de recalque de 2.100 a 2.300 m	m³		29,51
SICRO	1917357	Dragagem de cascalho fino com draga de sucção e recalque - bomba de 483 kW e cortador de 55 kW - distância de recalque de 2.300 a 2.500 m	m³		33,76
SICRO	1917348	Dragagem de cascalho fino com draga de sucção e recalque - bomba de 483 kW e cortador de 55 kW - distância de recalque de 500 a 700 m	m³		5,11
SICRO	1917349	Dragagem de cascalho fino com draga de sucção e recalque - bomba de 483 kW e cortador de 55 kW - distância de recalque de 700 a 900 m	m³		5,57
SICRO	1917350	Dragagem de cascalho fino com draga de sucção e recalque - bomba de 483 kW e cortador de 55 kW - distância de recalque de 900 a 1.100 m	m³		6,36
SICRO	1917731	Dragagem de cascalho fino com draga de sucção e recalque - bomba de 483 kW e cortador de 55 kW - distância de recalque de até 500 m	m³		5,01
SICRO	1917463	Dragagem de cascalho fino com draga de sucção e recalque - bomba de 746 kW e cortador de 110 kW - distância de recalque de 1.100 a 1.300 m	m³		8,71
SICRO	1917464	Dragagem de cascalho fino com draga de sucção e recalque - bomba de 746 kW e cortador de 110 kW - distância de recalque de 1.300 a 1.500 m	m³		10,09
SICRO	1917465	Dragagem de cascalho fino com draga de sucção e recalque - bomba de 746 kW e cortador de 110 kW - distância de recalque de 1.500 a 1.700 m	m³		11,62
SICRO	1917466	Dragagem de cascalho fino com draga de sucção e recalque - bomba de 746 kW e cortador de 110 kW - distância de recalque de 1.700 a 1.900 m	m³		13,83
SICRO	1917467	Dragagem de cascalho fino com draga de sucção e recalque - bomba de 746 kW e cortador de 110 kW - distância de recalque de 1.900 a 2.100 m	m³		17,07
SICRO	1917468	Dragagem de cascalho fino com draga de sucção e recalque - bomba de 746 kW e cortador de 110 kW - distância de recalque de 2.100 a 2.300 m	m³		20,77
SICRO	1917469	Dragagem de cascalho fino com draga de sucção e recalque - bomba de 746 kW e cortador de 110 kW - distância de recalque de 2.300 a 2.500 m	m³		24,85
SICRO	1917470	Dragagem de cascalho fino com draga de sucção e recalque - bomba de 746 kW e cortador de 110 kW - distância de recalque de 2.500 a 2.700 m	m³		29,62
SICRO	1917471	Dragagem de cascalho fino com draga de sucção e recalque - bomba de 746 kW e cortador de 110 kW - distância de recalque de 2.700 a 2.900 m	m³		35,26
SICRO	1917472	Dragagem de cascalho fino com draga de sucção e recalque - bomba de 746 kW e cortador de 110 kW - distância de recalque de 2.900 a 3.100 m	m³		37,77
SICRO	1917460	Dragagem de cascalho fino com draga de sucção e recalque - bomba de 746 kW e cortador de 110 kW - distância de recalque de 500 a 700 m	m³		5,00

FORNE	CÓDIGO	DESCRIÇÃO	UNIDADE	DESONERADO	NÃO DESONERADO
SICRO	1917461	Dragagem de cascalho fino com draga de sucção e recalque - bomba de 746 kW e cortador de 110 kW - distância de recalque de 700 a 900 m	m³		5,96
SICRO	1917462	Dragagem de cascalho fino com draga de sucção e recalque - bomba de 746 kW e cortador de 110 kW - distância de recalque de 900 a 1.100 m	m³		7,11
SICRO	1917735	Dragagem de cascalho fino com draga de sucção e recalque - bomba de 746 kW e cortador de 110 kW - distância de recalque de até 500 m	m³		4,49
SICRO	1917061	Dragagem de cascalho fino com draga hopper - capacidade da cisterna de 1.000 m³ - DMT de 1.500 a 1.800 m	m³		10,65
SICRO	1917062	Dragagem de cascalho fino com draga hopper - capacidade da cisterna de 1.000 m³ - DMT de 1.800 a 2.100 m	m³		10,85
SICRO	1917063	Dragagem de cascalho fino com draga hopper - capacidade da cisterna de 1.000 m³ - DMT de 2.100 a 2.400 m	m³		11,07
SICRO	1917064	Dragagem de cascalho fino com draga hopper - capacidade da cisterna de 1.000 m³ - DMT de 2.400 a 2.700 m	m³		11,29
SICRO	1917065	Dragagem de cascalho fino com draga hopper - capacidade da cisterna de 1.000 m³ - DMT de 2.700 a 3.000 m	m³		11,52
SICRO	1917066	Dragagem de cascalho fino com draga hopper - capacidade da cisterna de 1.000 m³ - DMT de 3.000 m	m³		11,65
SICRO	1901590	Dragagem de cascalho fino com draga hopper - capacidade da cisterna de 10.000 m³ - DMT de 1.500 a 1.800 m	m³		6,95
SICRO	1901591	Dragagem de cascalho fino com draga hopper - capacidade da cisterna de 10.000 m³ - DMT de 1.800 a 2.100 m	m³		7,01
SICRO	1901592	Dragagem de cascalho fino com draga hopper - capacidade da cisterna de 10.000 m³ - DMT de 2.100 a 2.400 m	m³		7,07
SICRO	1901593	Dragagem de cascalho fino com draga hopper - capacidade da cisterna de 10.000 m³ - DMT de 2.400 a 2.700 m	m³		7,14
SICRO	1901594	Dragagem de cascalho fino com draga hopper - capacidade da cisterna de 10.000 m³ - DMT de 2.700 a 3.000 m	m³		7,21
SICRO	1901589	Dragagem de cascalho fino com draga hopper - capacidade da cisterna de 10.000 m³ - DMT de 3.000 m	m³		7,24
SICRO	1901596	Dragagem de cascalho fino com draga hopper - capacidade da cisterna de 15.000 m³ - DMT de 1.500 a 1.800 m	m³		9,14
SICRO	1901597	Dragagem de cascalho fino com draga hopper - capacidade da cisterna de 15.000 m³ - DMT de 1.800 a 2.100 m	m³		9,20
SICRO	1901598	Dragagem de cascalho fino com draga hopper - capacidade da cisterna de 15.000 m³ - DMT de 2.100 a 2.400 m	m³		9,26
SICRO	1901599	Dragagem de cascalho fino com draga hopper - capacidade da cisterna de 15.000 m³ - DMT de 2.400 a 2.700 m	m³		9,32
SICRO	1901600	Dragagem de cascalho fino com draga hopper - capacidade da cisterna de 15.000 m³ - DMT de 2.700 a 3.000 m	m³		9,39
SICRO	1901595	Dragagem de cascalho fino com draga hopper - capacidade da cisterna de 15.000 m³ - DMT de 3.000 m	m³		9,42
SICRO	1917097	Dragagem de cascalho fino com draga hopper - capacidade da cisterna de 2.000 m³ - DMT de 1.500 a 1.800 m	m³		7,46
SICRO	1917098	Dragagem de cascalho fino com draga hopper - capacidade da cisterna de 2.000 m³ - DMT de 1.800 a 2.100 m	m³		7,59
SICRO	1917099	Dragagem de cascalho fino com draga hopper - capacidade da cisterna de 2.000 m³ - DMT de 2.100 a 2.400 m	m³		7,72
SICRO	1917100	Dragagem de cascalho fino com draga hopper - capacidade da cisterna de 2.000 m³ - DMT de 2.400 a 2.700 m	m³		7,86
SICRO	1917101	Dragagem de cascalho fino com draga hopper - capacidade da cisterna de 2.000 m³ - DMT de 2.700 a 3.000 m	m³		8,00
SICRO	1917102	Dragagem de cascalho fino com draga hopper - capacidade da cisterna de 2.000 m³ - DMT de 3.000 m	m³		8,08
SICRO	1901601	Dragagem de cascalho fino com draga hopper - capacidade da cisterna de 20.000 m³ - DMT de 1.500 a 1.800 m	m³		11,39
SICRO	1901602	Dragagem de cascalho fino com draga hopper - capacidade da cisterna de 20.000 m³ - DMT de 1.800 a 2.100 m	m³		11,45
SICRO	1901603	Dragagem de cascalho fino com draga hopper - capacidade da cisterna de 20.000 m³ - DMT de 2.100 a 2.400 m	m³		11,51
SICRO	1901604	Dragagem de cascalho fino com draga hopper - capacidade da cisterna de 20.000 m³ - DMT de 2.400 a 2.700 m	m³		11,57
SICRO	1901605	Dragagem de cascalho fino com draga hopper - capacidade da cisterna de 20.000 m³ - DMT de 2.700 a 3.000 m	m³		11,63
SICRO	1901606	Dragagem de cascalho fino com draga hopper - capacidade da cisterna de 20.000 m³ - DMT de 3.000 m	m³		11,66
SICRO	1917133	Dragagem de cascalho fino com draga hopper - capacidade da cisterna de 3.000 m³ - DMT de 1.500 a 1.800 m	m³		7,10
SICRO	1917134	Dragagem de cascalho fino com draga hopper - capacidade da cisterna de 3.000 m³ - DMT de 1.800 a 2.100 m	m³		7,21
SICRO	1917135	Dragagem de cascalho fino com draga hopper - capacidade da cisterna de 3.000 m³ - DMT de 2.100 a 2.400 m	m³		7,31
SICRO	1917136	Dragagem de cascalho fino com draga hopper - capacidade da cisterna de 3.000 m³ - DMT de 2.400 a 2.700 m	m³		7,43
SICRO	1917137	Dragagem de cascalho fino com draga hopper - capacidade da cisterna de 3.000 m³ - DMT de 2.700 a 3.000 m	m³		7,54
SICRO	1917138	Dragagem de cascalho fino com draga hopper - capacidade da cisterna de 3.000 m³ - DMT de 3.000 m	m³		7,61
SICRO	1917169	Dragagem de cascalho fino com draga hopper - capacidade da cisterna de 4.000 m³ - DMT de 1.500 a 1.800 m	m³		6,74
SICRO	1917170	Dragagem de cascalho fino com draga hopper - capacidade da cisterna de 4.000 m³ - DMT de 1.800 a 2.100 m	m³		6,83
SICRO	1917171	Dragagem de cascalho fino com draga hopper - capacidade da cisterna de 4.000 m³ - DMT de 2.100 a 2.400 m	m³		6,93
SICRO	1917172	Dragagem de cascalho fino com draga hopper - capacidade da cisterna de 4.000 m³ - DMT de 2.400 a 2.700 m	m³		7,03
SICRO	1917173	Dragagem de cascalho fino com draga hopper - capacidade da cisterna de 4.000 m³ - DMT de 2.700 a 3.000 m	m³		7,13
SICRO	1917174	Dragagem de cascalho fino com draga hopper - capacidade da cisterna de 4.000 m³ - DMT de 3.000 m	m³		7,19
SICRO	1917205	Dragagem de cascalho fino com draga hopper - capacidade da cisterna de 5.000 m³ - DMT de 1.500 a 1.800 m	m³		7,44
SICRO	1917206	Dragagem de cascalho fino com draga hopper - capacidade da cisterna de 5.000 m³ - DMT de 1.800 a 2.100 m	m³		7,52
SICRO	1917207	Dragagem de cascalho fino com draga hopper - capacidade da cisterna de 5.000 m³ - DMT de 2.100 a 2.400 m	m³		7,60
SICRO	1917208	Dragagem de cascalho fino com draga hopper - capacidade da cisterna de 5.000 m³ - DMT de 2.400 a 2.700 m	m³		7,69
SICRO	1917209	Dragagem de cascalho fino com draga hopper - capacidade da cisterna de 5.000 m³ - DMT de 2.700 a 3.000 m	m³		7,78
SICRO	1917210	Dragagem de cascalho fino com draga hopper - capacidade da cisterna de 5.000 m³ - DMT de 3.000 m	m³		7,83
SICRO	1917025	Dragagem de cascalho fino com draga hopper - capacidade da cisterna de 750 m³ - DMT de 1.500 a 1.800 m	m³		14,45
SICRO	1917026	Dragagem de cascalho fino com draga hopper - capacidade da cisterna de 750 m³ - DMT de 1.800 a 2.100 m	m³		14,75
SICRO	1917027	Dragagem de cascalho fino com draga hopper - capacidade da cisterna de 750 m³ - DMT de 2.100 a 2.400 m	m³		15,05
SICRO	1917028	Dragagem de cascalho fino com draga hopper - capacidade da cisterna de 750 m³ - DMT de 2.400 a 2.700 m	m³		15,37
SICRO	1917029	Dragagem de cascalho fino com draga hopper - capacidade da cisterna de 750 m³ - DMT de 2.700 a 3.000 m	m³		15,71
SICRO	1917030	Dragagem de cascalho fino com draga hopper - capacidade da cisterna de 750 m³ - DMT de 3.000 m	m³		15,88
SICRO	1917629	Dragagem de material de 1ª categoria com clamshell sobre pontão flutuante - capacidade da caçamba de 4,6 m³ - transporte com batelão sem propulsão com capacidade de 100 t - DMT 0 a 300 m	m³		12,43
SICRO	1917633	Dragagem de material de 1ª categoria com clamshell sobre pontão flutuante - capacidade da caçamba de 4,6 m³ - transporte com batelão sem propulsão com capacidade de 100 t - DMT 1.200 a 1.500 m	m³		13,81
SICRO	1917634	Dragagem de material de 1ª categoria com clamshell sobre pontão flutuante - capacidade da caçamba de 4,6 m³ - transporte com batelão sem propulsão com capacidade de 100 t - DMT 1.500 a 1.800 m	m³		14,07
SICRO	1917635	Dragagem de material de 1ª categoria com clamshell sobre pontão flutuante - capacidade da caçamba de 4,6 m³ - transporte com batelão sem propulsão com capacidade de 100 t - DMT 1.800 a 2.100 m	m³		14,32
SICRO	1917636	Dragagem de material de 1ª categoria com clamshell sobre pontão flutuante - capacidade da caçamba de 4,6 m³ - transporte com batelão sem propulsão com capacidade de 100 t - DMT 2.100 a 2.400 m	m³		16,11
SICRO	1917637	Dragagem de material de 1ª categoria com clamshell sobre pontão flutuante - capacidade da caçamba de 4,6 m³ - transporte com batelão sem propulsão com capacidade de 100 t - DMT 2.400 a 2.700 m	m³		16,44
SICRO	1917638	Dragagem de material de 1ª categoria com clamshell sobre pontão flutuante - capacidade da caçamba de 4,6 m³ - transporte com batelão sem propulsão com capacidade de 100 t - DMT 2.700 a 3.000 m	m³		16,78
SICRO	1917630	Dragagem de material de 1ª categoria com clamshell sobre pontão flutuante - capacidade da caçamba de 4,6 m³ - transporte com batelão sem propulsão com capacidade de 100 t - DMT 300 a 600 m	m³		12,87
SICRO	1917631	Dragagem de material de 1ª categoria com clamshell sobre pontão flutuante - capacidade da caçamba de 4,6 m³ - transporte com batelão sem propulsão com capacidade de 100 t - DMT 600 a 900 m	m³		13,25
SICRO	1917632	Dragagem de material de 1ª categoria com clamshell sobre pontão flutuante - capacidade da caçamba de 4,6 m³ - transporte com batelão sem propulsão com capacidade de 100 t - DMT 900 a 1.200 m	m³		13,50
SICRO	1917639	Dragagem de material de 1ª categoria com clamshell sobre pontão flutuante - capacidade da caçamba de 4,6 m³ - transporte com batelão sem propulsão com capacidade de 100 t - DMT de 3.000 m	m³		16,94
SICRO	1917646	Dragagem de material de 1ª categoria com dragline - caçamba de 2,1 m³ - caminho de serviço em leito natural - DMT 1.000 a 1.200 m - com caminhão de 14 m³ e carregadeira	m³		17,76
SICRO	1917647	Dragagem de material de 1ª categoria com dragline - caçamba de 2,1 m³ - caminho de serviço em leito natural - DMT 1.200 a 1.400 m - com caminhão de 14 m³ e carregadeira	m³		18,00
SICRO	1917648	Dragagem de material de 1ª categoria com dragline - caçamba de 2,1 m³ - caminho de serviço em leito natural - DMT 1.400 a 1.600 m - com caminhão de 14 m³ e carregadeira	m³		18,18
SICRO	1917649	Dragagem de material de 1ª categoria com dragline - caçamba de 2,1 m³ - caminho de serviço em leito natural - DMT 1.600 a 1.800 m - com caminhão de 14 m³ e carregadeira	m³		18,41
SICRO	1917650	Dragagem de material de 1ª categoria com dragline - caçamba de 2,1 m³ - caminho de serviço em leito natural - DMT 1.800 a 2.000 m - com caminhão de 14 m³ e carregadeira	m³		18,65
SICRO	1917651	Dragagem de material de 1ª categoria com dragline - caçamba de 2,1 m³ - caminho de serviço em leito natural - DMT 2.000 a 2.500 m - com caminhão de 14 m³ e carregadeira	m³		19,01
SICRO	1917652	Dragagem de material de 1ª categoria com dragline - caçamba de 2,1 m³ - caminho de serviço em leito natural - DMT 2.500 a 3.000 m - com caminhão de 14 m³ e carregadeira	m³		21,31
SICRO	1917642	Dragagem de material de 1ª categoria com dragline - caçamba de 2,1 m³ - caminho de serviço em leito natural - DMT 200 a 400 m - com caminhão de 14 m³ e carregadeira	m³		16,75
SICRO	1917643	Dragagem de material de 1ª categoria com dragline - caçamba de 2,1 m³ - caminho de serviço em leito natural - DMT 400 a 600 m - com caminhão de 14 m³ e carregadeira	m³		17,05

FONTE	CÓDIGO	DESCRIÇÃO	UNIDADE	DESONERADO	NÃO DESONERADO
SICRO	1917695	Dragagem de material de 1ª categoria com escavadeira hidráulica - capacidade de caçamba de 1,56 m³ - caminho de serviço em revestimento primário - DMT 200 a 400 m	m³		7,51
SICRO	1917706	Dragagem de material de 1ª categoria com escavadeira hidráulica - capacidade de caçamba de 1,56 m³ - caminho de serviço em revestimento primário - DMT 3.000 m	m³		11,35
SICRO	1917696	Dragagem de material de 1ª categoria com escavadeira hidráulica - capacidade de caçamba de 1,56 m³ - caminho de serviço em revestimento primário - DMT 400 a 600 m	m³		8,57
SICRO	1917694	Dragagem de material de 1ª categoria com escavadeira hidráulica - capacidade de caçamba de 1,56 m³ - caminho de serviço em revestimento primário - DMT 50 a 200 m	m³		7,29
SICRO	1917697	Dragagem de material de 1ª categoria com escavadeira hidráulica - capacidade de caçamba de 1,56 m³ - caminho de serviço em revestimento primário - DMT 600 a 800 m	m³		8,76
SICRO	1917698	Dragagem de material de 1ª categoria com escavadeira hidráulica - capacidade de caçamba de 1,56 m³ - caminho de serviço em revestimento primário - DMT 800 a 1.000 m	m³		8,90
SICRO	1917712	Dragagem de material de 1ª categoria com escavadeira hidráulica - capacidade de caçamba de 1,56 m³ - caminho de serviço pavimentado - DMT 1.000 a 1.200 m	m³		8,80
SICRO	1917713	Dragagem de material de 1ª categoria com escavadeira hidráulica - capacidade de caçamba de 1,56 m³ - caminho de serviço pavimentado - DMT 1.200 a 1.400 m	m³		8,94
SICRO	1917714	Dragagem de material de 1ª categoria com escavadeira hidráulica - capacidade de caçamba de 1,56 m³ - caminho de serviço pavimentado - DMT 1.400 a 1.600 m	m³		9,04
SICRO	1917715	Dragagem de material de 1ª categoria com escavadeira hidráulica - capacidade de caçamba de 1,56 m³ - caminho de serviço pavimentado - DMT 1.600 a 1.800 m	m³		9,18
SICRO	1917716	Dragagem de material de 1ª categoria com escavadeira hidráulica - capacidade de caçamba de 1,56 m³ - caminho de serviço pavimentado - DMT 1.800 a 2.000 m	m³		9,27
SICRO	1917717	Dragagem de material de 1ª categoria com escavadeira hidráulica - capacidade de caçamba de 1,56 m³ - caminho de serviço pavimentado - DMT 2.000 a 2.500 m	m³		9,50
SICRO	1917718	Dragagem de material de 1ª categoria com escavadeira hidráulica - capacidade de caçamba de 1,56 m³ - caminho de serviço pavimentado - DMT 2.500 a 3.000 m	m³		9,78
SICRO	1917708	Dragagem de material de 1ª categoria com escavadeira hidráulica - capacidade de caçamba de 1,56 m³ - caminho de serviço pavimentado - DMT 200 a 400 m	m³		7,41
SICRO	1917719	Dragagem de material de 1ª categoria com escavadeira hidráulica - capacidade de caçamba de 1,56 m³ - caminho de serviço pavimentado - DMT 3.000 m	m³		9,97
SICRO	1917709	Dragagem de material de 1ª categoria com escavadeira hidráulica - capacidade de caçamba de 1,56 m³ - caminho de serviço pavimentado - DMT 400 a 600 m	m³		8,43
SICRO	1917707	Dragagem de material de 1ª categoria com escavadeira hidráulica - capacidade de caçamba de 1,56 m³ - caminho de serviço pavimentado - DMT 50 a 200 m	m³		7,23
SICRO	1917710	Dragagem de material de 1ª categoria com escavadeira hidráulica - capacidade de caçamba de 1,56 m³ - caminho de serviço pavimentado - DMT 600 a 800 m	m³		8,57
SICRO	1917711	Dragagem de material de 1ª categoria com escavadeira hidráulica - capacidade de caçamba de 1,56 m³ - caminho de serviço pavimentado - DMT 800 a 1.000 m	m³		8,71
SICRO	1917680	Dragagem de material de 1ª categoria com escavadeira hidráulica - capacidade de caçamba de 1,56 m³ - DMT 0 a 50 m	m³		2,67
SICRO	1901607	Dragagem de material de 1ª categoria com escavadeira hidráulica sobre pontão flutuante - capacidade da caçamba de 1,56 m³ - transporte com batelão sem propulsão com capacidade de 100 t - DMT 0 a 300 m	m³		13,20
SICRO	1901611	Dragagem de material de 1ª categoria com escavadeira hidráulica sobre pontão flutuante - capacidade da caçamba de 1,56 m³ - transporte com batelão sem propulsão com capacidade de 100 t - DMT 1.200 a 1.500 m	m³		16,56
SICRO	1901612	Dragagem de material de 1ª categoria com escavadeira hidráulica sobre pontão flutuante - capacidade da caçamba de 1,56 m³ - transporte com batelão sem propulsão com capacidade de 100 t - DMT 1.500 a 1.800 m	m³		16,91
SICRO	1901613	Dragagem de material de 1ª categoria com escavadeira hidráulica sobre pontão flutuante - capacidade da caçamba de 1,56 m³ - transporte com batelão sem propulsão com capacidade de 100 t - DMT 1.800 a 2.100 m	m³		17,16
SICRO	1901614	Dragagem de material de 1ª categoria com escavadeira hidráulica sobre pontão flutuante - capacidade da caçamba de 1,56 m³ - transporte com batelão sem propulsão com capacidade de 100 t - DMT 2.100 a 2.400 m	m³		17,42
SICRO	1901615	Dragagem de material de 1ª categoria com escavadeira hidráulica sobre pontão flutuante - capacidade da caçamba de 1,56 m³ - transporte com batelão sem propulsão com capacidade de 100 t - DMT 2.400 a 2.700 m	m³		17,77
SICRO	1901616	Dragagem de material de 1ª categoria com escavadeira hidráulica sobre pontão flutuante - capacidade da caçamba de 1,56 m³ - transporte com batelão sem propulsão com capacidade de 100 t - DMT 2.700 a 3.000 m	m³		18,03
SICRO	1901608	Dragagem de material de 1ª categoria com escavadeira hidráulica sobre pontão flutuante - capacidade da caçamba de 1,56 m³ - transporte com batelão sem propulsão com capacidade de 100 t - DMT 300 a 600 m	m³		13,61
SICRO	1901609	Dragagem de material de 1ª categoria com escavadeira hidráulica sobre pontão flutuante - capacidade da caçamba de 1,56 m³ - transporte com batelão sem propulsão com capacidade de 100 t - DMT 600 a 900 m	m³		13,95
SICRO	1901610	Dragagem de material de 1ª categoria com escavadeira hidráulica sobre pontão flutuante - capacidade da caçamba de 1,56 m³ - transporte com batelão sem propulsão com capacidade de 100 t - DMT 900 a 1.200 m	m³		16,30
SICRO	1901617	Dragagem de material de 1ª categoria com escavadeira hidráulica sobre pontão flutuante - capacidade da caçamba de 1,56 m³ - transporte com batelão sem propulsão com capacidade de 100 t - DMT de 3.000 m	m³		18,20
SICRO	1917037	Dragagem de silte com draga hopper - capacidade da cisterna de 1.000 m³ - DMT de 1.500 a 1.800 m	m³		17,72
SICRO	1917038	Dragagem de silte com draga hopper - capacidade da cisterna de 1.000 m³ - DMT de 1.800 a 2.100 m	m³		18,32
SICRO	1917039	Dragagem de silte com draga hopper - capacidade da cisterna de 1.000 m³ - DMT de 2.100 a 2.400 m	m³		18,93
SICRO	1917040	Dragagem de silte com draga hopper - capacidade da cisterna de 1.000 m³ - DMT de 2.400 a 2.700 m	m³		19,57
SICRO	1917041	Dragagem de silte com draga hopper - capacidade da cisterna de 1.000 m³ - DMT de 2.700 a 3.000 m	m³		20,25
SICRO	1917042	Dragagem de silte com draga hopper - capacidade da cisterna de 1.000 m³ - DMT de 3.000 m	m³		20,61
SICRO	1901619	Dragagem de silte com draga hopper - capacidade da cisterna de 10.000 m³ - DMT de 1.500 a 1.800 m	m³		9,62
SICRO	1901620	Dragagem de silte com draga hopper - capacidade da cisterna de 10.000 m³ - DMT de 1.800 a 2.100 m	m³		9,79
SICRO	1901621	Dragagem de silte com draga hopper - capacidade da cisterna de 10.000 m³ - DMT de 2.100 a 2.400 m	m³		9,97
SICRO	1901622	Dragagem de silte com draga hopper - capacidade da cisterna de 10.000 m³ - DMT de 2.400 a 2.700 m	m³		10,16
SICRO	1901623	Dragagem de silte com draga hopper - capacidade da cisterna de 10.000 m³ - DMT de 2.700 a 3.000 m	m³		10,36
SICRO	1901618	Dragagem de silte com draga hopper - capacidade da cisterna de 10.000 m³ - DMT de 3.000 m	m³		10,46
SICRO	1901625	Dragagem de silte com draga hopper - capacidade da cisterna de 15.000 m³ - DMT de 1.500 a 1.800 m	m³		11,55
SICRO	1901626	Dragagem de silte com draga hopper - capacidade da cisterna de 15.000 m³ - DMT de 1.800 a 2.100 m	m³		11,71
SICRO	1901627	Dragagem de silte com draga hopper - capacidade da cisterna de 15.000 m³ - DMT de 2.100 a 2.400 m	m³		11,88
SICRO	1901628	Dragagem de silte com draga hopper - capacidade da cisterna de 15.000 m³ - DMT de 2.400 a 2.700 m	m³		12,06
SICRO	1901629	Dragagem de silte com draga hopper - capacidade da cisterna de 15.000 m³ - DMT de 2.700 a 3.000 m	m³		12,25
SICRO	1901624	Dragagem de silte com draga hopper - capacidade da cisterna de 15.000 m³ - DMT de 3.000 m	m³		12,35
SICRO	1917073	Dragagem de silte com draga hopper - capacidade da cisterna de 2.000 m³ - DMT de 1.500 a 1.800 m	m³		12,19
SICRO	1917074	Dragagem de silte com draga hopper - capacidade da cisterna de 2.000 m³ - DMT de 1.800 a 2.100 m	m³		12,56
SICRO	1917075	Dragagem de silte com draga hopper - capacidade da cisterna de 2.000 m³ - DMT de 2.100 a 2.400 m	m³		12,94
SICRO	1917076	Dragagem de silte com draga hopper - capacidade da cisterna de 2.000 m³ - DMT de 2.400 a 2.700 m	m³		13,34
SICRO	1917077	Dragagem de silte com draga hopper - capacidade da cisterna de 2.000 m³ - DMT de 2.700 a 3.000 m	m³		13,76
SICRO	1917078	Dragagem de silte com draga hopper - capacidade da cisterna de 2.000 m³ - DMT de 3.000 m	m³		13,98
SICRO	1901631	Dragagem de silte com draga hopper - capacidade da cisterna de 20.000 m³ - DMT de 1.500 a 1.800 m	m³		13,62
SICRO	1901632	Dragagem de silte com draga hopper - capacidade da cisterna de 20.000 m³ - DMT de 1.800 a 2.100 m	m³		13,78
SICRO	1901633	Dragagem de silte com draga hopper - capacidade da cisterna de 20.000 m³ - DMT de 2.100 a 2.400 m	m³		13,94
SICRO	1901634	Dragagem de silte com draga hopper - capacidade da cisterna de 20.000 m³ - DMT de 2.400 a 2.700 m	m³		14,11
SICRO	1901635	Dragagem de silte com draga hopper - capacidade da cisterna de 20.000 m³ - DMT de 2.700 a 3.000 m	m³		14,30
SICRO	1901630	Dragagem de silte com draga hopper - capacidade da cisterna de 20.000 m³ - DMT de 3.000 m	m³		14,40
SICRO	1917109	Dragagem de silte com draga hopper - capacidade da cisterna de 3.000 m³ - DMT de 1.500 a 1.800 m	m³		11,10
SICRO	1917110	Dragagem de silte com draga hopper - capacidade da cisterna de 3.000 m³ - DMT de 1.800 a 2.100 m	m³		11,40
SICRO	1917111	Dragagem de silte com draga hopper - capacidade da cisterna de 3.000 m³ - DMT de 2.100 a 2.400 m	m³		11,71
SICRO	1917112	Dragagem de silte com draga hopper - capacidade da cisterna de 3.000 m³ - DMT de 2.400 a 2.700 m	m³		12,04
SICRO	1917113	Dragagem de silte com draga hopper - capacidade da cisterna de 3.000 m³ - DMT de 2.700 a 3.000 m	m³		12,38
SICRO	1917114	Dragagem de silte com draga hopper - capacidade da cisterna de 3.000 m³ - DMT de 3.000 m	m³		12,56
SICRO	1917145	Dragagem de silte com draga hopper - capacidade da cisterna de 4.000 m³ - DMT de 1.500 a 1.800 m	m³		10,35
SICRO	1917146	Dragagem de silte com draga hopper - capacidade da cisterna de 4.000 m³ - DMT de 1.800 a 2.100 m	m³		10,62
SICRO	1917147	Dragagem de silte com draga hopper - capacidade da cisterna de 4.000 m³ - DMT de 2.100 a 2.400 m	m³		10,89

FONTE	CÓDIGO	DESCRIÇÃO	UNIDADE	DESONERADO	NÃO DESONERADO
SICRO	1917148	Dragagem de silte com draga hopper - capacidade da cisterna de 4.000 m³ - DMT de 2.400 a 2.700 m	m³		11,17
SICRO	1917149	Dragagem de silte com draga hopper - capacidade da cisterna de 4.000 m³ - DMT de 2.700 a 3.000 m	m³		11,48
SICRO	1917150	Dragagem de silte com draga hopper - capacidade da cisterna de 4.000 m³ - DMT de 3.000 m	m³		11,64
SICRO	1917181	Dragagem de silte com draga hopper - capacidade da cisterna de 5.000 m³ - DMT de 1.500 a 1.800 m	m³		10,72
SICRO	1917182	Dragagem de silte com draga hopper - capacidade da cisterna de 5.000 m³ - DMT de 1.800 a 2.100 m	m³		10,96
SICRO	1917183	Dragagem de silte com draga hopper - capacidade da cisterna de 5.000 m³ - DMT de 2.100 a 2.400 m	m³		11,20
SICRO	1917184	Dragagem de silte com draga hopper - capacidade da cisterna de 5.000 m³ - DMT de 2.400 a 2.700 m	m³		11,45
SICRO	1917185	Dragagem de silte com draga hopper - capacidade da cisterna de 5.000 m³ - DMT de 2.700 a 3.000 m	m³		11,72
SICRO	1917186	Dragagem de silte com draga hopper - capacidade da cisterna de 5.000 m³ - DMT de 3.000 m	m³		11,86
SICRO	1917001	Dragagem de silte com draga hopper - capacidade da cisterna de 750 m³ - DMT de 1.500 a 1.800 m	m³		23,50
SICRO	1917002	Dragagem de silte com draga hopper - capacidade da cisterna de 750 m³ - DMT de 1.800 a 2.100 m	m³		24,36
SICRO	1917003	Dragagem de silte com draga hopper - capacidade da cisterna de 750 m³ - DMT de 2.100 a 2.400 m	m³		25,23
SICRO	1917004	Dragagem de silte com draga hopper - capacidade da cisterna de 750 m³ - DMT de 2.400 a 2.700 m	m³		26,15
SICRO	1917005	Dragagem de silte com draga hopper - capacidade da cisterna de 750 m³ - DMT de 2.700 a 3.000 m	m³		27,12
SICRO	1917006	Dragagem de silte com draga hopper - capacidade da cisterna de 750 m³ - DMT de 3.000 m	m³		27,64
SICRO	2009619	Alvenaria de blocos de concreto 19 x 19 x 39 cm com espessura de 20 cm - areia comercial	m²		113,82
SICRO	2009618	Alvenaria de blocos de concreto 19 x 19 x 39 cm com espessura de 20 cm - areia extraída	m²		112,48
SICRO	2003866	Aplicação de geotêxtil não-tecido agulhado com resistência à tração longitudinal de 14 kN/m	m²		8,34
SICRO	2003867	Aplicação de geotêxtil não-tecido agulhado com resistência à tração longitudinal de 31 kN/m	m²		16,09
SICRO	2003622	Boca de lobo combinada - chapéu e grelha simples - BLC 01 - areia e brita comerciais	un		2.386,33
SICRO	2003621	Boca de lobo combinada - chapéu e grelha simples - BLC 01 - areia extraída e brita produzida	un		2.301,76
SICRO	2003624	Boca de lobo combinada - chapéu e grelha simples - BLC 02 - areia e brita comerciais	un		2.759,57
SICRO	2003623	Boca de lobo combinada - chapéu e grelha simples - BLC 02 - areia extraída e brita produzida	un		2.666,57
SICRO	2003634	Boca de lobo dupla - grelha de concreto - BLDG 01 - areia e brita comerciais	un		1.740,37
SICRO	2003633	Boca de lobo dupla - grelha de concreto - BLDG 01 - areia extraída e brita produzida	un		1.655,79
SICRO	2003636	Boca de lobo dupla - grelha de concreto - BLDG 02 - areia e brita comerciais	un		2.113,60
SICRO	2003635	Boca de lobo dupla - grelha de concreto - BLDG 02 - areia extraída e brita produzida	un		2.020,60
SICRO	2003638	Boca de lobo dupla - grelha de concreto - BLDG 03 - areia e brita comerciais	un		2.491,83
SICRO	2003637	Boca de lobo dupla - grelha de concreto - BLDG 03 - areia extraída e brita produzida	un		2.389,54
SICRO	2003640	Boca de lobo dupla - grelha de concreto - BLDG 04 - areia e brita comerciais	un		2.865,07
SICRO	2003639	Boca de lobo dupla - grelha de concreto - BLDG 04 - areia extraída e brita produzida	un		2.754,35
SICRO	2003618	Boca de lobo simples - BLS 01 - areia e brita comerciais	un		964,12
SICRO	2003617	Boca de lobo simples - BLS 01 - areia extraída e brita produzida	un		917,65
SICRO	2003620	Boca de lobo simples - BLS 02 - areia e brita comerciais	un		1.191,93
SICRO	2003619	Boca de lobo simples - BLS 02 - areia extraída e brita produzida	un		1.140,36
SICRO	2003626	Boca de lobo simples - grelha de concreto - BLSG 01 - areia e brita comerciais	un		898,62
SICRO	2003625	Boca de lobo simples - grelha de concreto - BLSG 01 - areia extraída e brita produzida	un		852,14
SICRO	2003628	Boca de lobo simples - grelha de concreto - BLSG 02 - areia e brita comerciais	un		1.126,43
SICRO	2003627	Boca de lobo simples - grelha de concreto - BLSG 02 - areia extraída e brita produzida	un		1.074,85
SICRO	2003630	Boca de lobo simples - grelha de concreto - BLSG 03 - areia e brita comerciais	un		1.354,24
SICRO	2003629	Boca de lobo simples - grelha de concreto - BLSG 03 - areia extraída e brita produzida	un		1.297,56
SICRO	2003632	Boca de lobo simples - grelha de concreto - BLSG 04 - areia e brita comerciais	un		1.582,06
SICRO	2003631	Boca de lobo simples - grelha de concreto - BLSG 04 - areia extraída e brita produzida	un		1.520,27
SICRO	2003599	Boca de saída para dreno longitudinal profundo - BSD 01 - tubo de concreto perfurado - areia e brita comerciais	un		208,41
SICRO	2003598	Boca de saída para dreno longitudinal profundo - BSD 01 - tubo de concreto perfurado - areia extraída e brita produzida	un		190,16
SICRO	2003919	Boca de saída para dreno longitudinal profundo - BSD 01 - tubo de PEAD - areia e brita comerciais	un		208,41
SICRO	2003918	Boca de saída para dreno longitudinal profundo - BSD 01 - tubo de PEAD - areia extraída e brita produzida	un		190,16
SICRO	2003601	Boca de saída para dreno longitudinal profundo - BSD 02 - tubo de concreto perfurado - areia e brita comerciais	un		261,43
SICRO	2003600	Boca de saída para dreno longitudinal profundo - BSD 02 - tubo de concreto perfurado - areia extraída e brita produzida	un		237,56
SICRO	2003921	Boca de saída para dreno longitudinal profundo - BSD 02 - tubo de PEAD - areia e brita comerciais	un		261,43
SICRO	2003920	Boca de saída para dreno longitudinal profundo - BSD 02 - tubo de PEAD - areia extraída e brita produzida	un		237,56
SICRO	2003616	Boca de saída para dreno sub-horizontal em material de 1ª categoria - BSD 04 - areia e brita comerciais	un		22,20
SICRO	2003615	Boca de saída para dreno sub-horizontal em material de 1ª categoria - BSD 04 - areia extraída e brita produzida	un		19,63
SICRO	2003927	Boca de saída para dreno sub-horizontal em material de 2ª categoria - BSD 04 - areia e brita comerciais	un		23,02
SICRO	2003926	Boca de saída para dreno sub-horizontal em material de 2ª categoria - BSD 04 - areia extraída e brita produzida	un		20,45
SICRO	2003613	Boca de saída para dreno subsuperficial - BSD 03 - areia e brita comerciais	un		149,21
SICRO	2003612	Boca de saída para dreno subsuperficial - BSD 03 - areia extraída e brita produzida	un		137,97
SICRO	2003477	Caixa coletora de sarjeta - CCS 01 - com grelha de concreto - TCC 01 - areia e brita comerciais	un		3.815,38
SICRO	2003476	Caixa coletora de sarjeta - CCS 01 - com grelha de concreto - TCC 01 - areia extraída e brita produzida	un		3.547,36
SICRO	2003517	Caixa coletora de sarjeta - CCS 01 - com grelha de ferro - TCC 02 - areia e brita comerciais	un		4.143,40
SICRO	2003516	Caixa coletora de sarjeta - CCS 01 - com grelha de ferro - TCC 02 - areia extraída e brita produzida	un		3.886,00
SICRO	2003479	Caixa coletora de sarjeta - CCS 02 - com grelha de concreto - TCC 01 - areia e brita comerciais	un		3.770,33
SICRO	2003478	Caixa coletora de sarjeta - CCS 02 - com grelha de concreto - TCC 01 - areia extraída e brita produzida	un		3.514,01
SICRO	2003519	Caixa coletora de sarjeta - CCS 02 - com grelha de ferro - TCC 02 - areia e brita comerciais	un		4.098,35
SICRO	2003518	Caixa coletora de sarjeta - CCS 02 - com grelha de ferro - TCC 02 - areia extraída e brita produzida	un		3.852,65
SICRO	2003481	Caixa coletora de sarjeta - CCS 03 - com grelha de concreto - TCC 01 - areia e brita comerciais	un		3.725,28
SICRO	2003480	Caixa coletora de sarjeta - CCS 03 - com grelha de concreto - TCC 01 - areia extraída e brita produzida	un		3.480,67
SICRO	2003521	Caixa coletora de sarjeta - CCS 03 - com grelha de ferro - TCC 02 - areia e brita comerciais	un		4.053,31
SICRO	2003520	Caixa coletora de sarjeta - CCS 03 - com grelha de ferro - TCC 02 - areia extraída e brita produzida	un		3.819,31
SICRO	2003483	Caixa coletora de sarjeta - CCS 04 - com grelha de concreto - TCC 01 - areia e brita comerciais	un		3.680,24
SICRO	2003482	Caixa coletora de sarjeta - CCS 04 - com grelha de concreto - TCC 01 - areia extraída e brita produzida	un		3.447,32
SICRO	2003523	Caixa coletora de sarjeta - CCS 04 - com grelha de ferro - TCC 02 - areia e brita comerciais	un		4.008,26
SICRO	2003522	Caixa coletora de sarjeta - CCS 04 - com grelha de ferro - TCC 02 - areia extraída e brita produzida	un		3.785,96
SICRO	2003485	Caixa coletora de sarjeta - CCS 05 - com grelha de concreto - TCC 01 - areia e brita comerciais	un		4.917,08
SICRO	2003484	Caixa coletora de sarjeta - CCS 05 - com grelha de concreto - TCC 01 - areia extraída e brita produzida	un		4.584,71
SICRO	2003525	Caixa coletora de sarjeta - CCS 05 - com grelha de ferro - TCC 02 - areia e brita comerciais	un		5.245,10
SICRO	2003524	Caixa coletora de sarjeta - CCS 05 - com grelha de ferro - TCC 02 - areia extraída e brita produzida	un		4.923,35
SICRO	2003487	Caixa coletora de sarjeta - CCS 06 - com grelha de concreto - TCC 01 - areia e brita comerciais	un		4.872,03
SICRO	2003486	Caixa coletora de sarjeta - CCS 06 - com grelha de concreto - TCC 01 - areia extraída e brita produzida	un		4.551,36
SICRO	2003527	Caixa coletora de sarjeta - CCS 06 - com grelha de ferro - TCC 02 - areia e brita comerciais	un		5.200,05
SICRO	2003526	Caixa coletora de sarjeta - CCS 06 - com grelha de ferro - TCC 02 - areia extraída e brita produzida	un		4.890,00
SICRO	2003489	Caixa coletora de sarjeta - CCS 07 - com grelha de concreto - TCC 01 - areia e brita comerciais	un		4.826,98
SICRO	2003488	Caixa coletora de sarjeta - CCS 07 - com grelha de concreto - TCC 01 - areia extraída e brita produzida	un		4.518,02
SICRO	2003529	Caixa coletora de sarjeta - CCS 07 - com grelha de ferro - TCC 02 - areia e brita comerciais	un		5.155,01
SICRO	2003528	Caixa coletora de sarjeta - CCS 07 - com grelha de ferro - TCC 02 - areia extraída e brita produzida	un		4.856,66
SICRO	2003491	Caixa coletora de sarjeta - CCS 08 - com grelha de concreto - TCC 01 - areia e brita comerciais	un		4.781,94
SICRO	2003490	Caixa coletora de sarjeta - CCS 08 - com grelha de concreto - TCC 01 - areia extraída e brita produzida	un		4.484,67
SICRO	2003531	Caixa coletora de sarjeta - CCS 08 - com grelha de ferro - TCC 02 - areia e brita comerciais	un		5.109,96
SICRO	2003530	Caixa coletora de sarjeta - CCS 08 - com grelha de ferro - TCC 02 - areia extraída e brita produzida	un		4.823,31
SICRO	2003493	Caixa coletora de sarjeta - CCS 09 - com grelha de concreto - TCC 01 - areia e brita comerciais	un		5.862,03
SICRO	2003492	Caixa coletora de sarjeta - CCS 09 - com grelha de concreto - TCC 01 - areia extraída e brita produzida	un		5.465,31
SICRO	2003533	Caixa coletora de sarjeta - CCS 09 - com grelha de ferro - TCC 02 - areia e brita comerciais	un		6.190,05
SICRO	2003532	Caixa coletora de sarjeta - CCS 09 - com grelha de ferro - TCC 02 - areia extraída e brita produzida	un		5.803,95
SICRO	2003495	Caixa coletora de sarjeta - CCS 10 - com grelha de concreto - TCC 01 - areia e brita comerciais	un		5.816,98
SICRO	2003494	Caixa coletora de sarjeta - CCS 10 - com grelha de concreto - TCC 01 - areia extraída e brita produzida	un		5.431,96
SICRO	2003535	Caixa coletora de sarjeta - CCS 10 - com grelha de ferro - TCC 02 - areia e brita comerciais	un		6.145,00
SICRO	2003534	Caixa coletora de sarjeta - CCS 10 - com grelha de ferro - TCC 02 - areia extraída e brita produzida	un		5.770,60
SICRO	2003497	Caixa coletora de sarjeta - CCS 11 - com grelha de concreto - TCC 01 - areia e brita comerciais	un		5.771,93
SICRO	2003496	Caixa coletora de sarjeta - CCS 11 - com grelha de concreto - TCC 01 - areia extraída e brita produzida	un		5.398,62

FONTE	CÓDIGO	DESCRIÇÃO	UNIDADE	DESONERADO	NÃO DESONERADO
SICRO	2003537	Caixa coletora de sarjeta - CCS 11 - com grelha de ferro - TCC 02 - areia e brita comerciais	un		6.099,96
SICRO	2003536	Caixa coletora de sarjeta - CCS 11 - com grelha de ferro - TCC 02 - areia extraída e brita produzida	un		5.737,26
SICRO	2003499	Caixa coletora de sarjeta - CCS 12 - com grelha de concreto - TCC 01 - areia e brita comerciais	un		5.726,89
SICRO	2003498	Caixa coletora de sarjeta - CCS 12 - com grelha de concreto - TCC 01 - areia extraída e brita produzida	un		5.365,27
SICRO	2003539	Caixa coletora de sarjeta - CCS 12 - com grelha de ferro - TCC 02 - areia e brita comerciais	un		6.009,87
SICRO	2003538	Caixa coletora de sarjeta - CCS 12 - com grelha de ferro - TCC 02 - areia extraída e brita produzida	un		5.670,57
SICRO	2003501	Caixa coletora de sarjeta - CCS 13 - com grelha de concreto - TCC 01 - areia e brita comerciais	un		7.015,75
SICRO	2003500	Caixa coletora de sarjeta - CCS 13 - com grelha de concreto - TCC 01 - areia extraída e brita produzida	un		6.554,68
SICRO	2003541	Caixa coletora de sarjeta - CCS 13 - com grelha de ferro - TCC 02 - areia e brita comerciais	un		7.343,77
SICRO	2003540	Caixa coletora de sarjeta - CCS 13 - com grelha de ferro - TCC 02 - areia extraída e brita produzida	un		6.893,32
SICRO	2003503	Caixa coletora de sarjeta - CCS 14 - com grelha de concreto - TCC 01 - areia e brita comerciais	un		6.970,70
SICRO	2003502	Caixa coletora de sarjeta - CCS 14 - com grelha de concreto - TCC 01 - areia extraída e brita produzida	un		6.521,33
SICRO	2003543	Caixa coletora de sarjeta - CCS 14 - com grelha de ferro - TCC 02 - areia e brita comerciais	un		7.298,72
SICRO	2003542	Caixa coletora de sarjeta - CCS 14 - com grelha de ferro - TCC 02 - areia extraída e brita produzida	un		6.859,97
SICRO	2003505	Caixa coletora de sarjeta - CCS 15 - com grelha de concreto - TCC 01 - areia e brita comerciais	un		6.925,65
SICRO	2003504	Caixa coletora de sarjeta - CCS 15 - com grelha de concreto - TCC 01 - areia extraída e brita produzida	un		6.487,99
SICRO	2003545	Caixa coletora de sarjeta - CCS 15 - com grelha de ferro - TCC 02 - areia e brita comerciais	un		7.253,68
SICRO	2003544	Caixa coletora de sarjeta - CCS 15 - com grelha de ferro - TCC 02 - areia extraída e brita produzida	un		6.826,63
SICRO	2003507	Caixa coletora de sarjeta - CCS 16 - com grelha de concreto - TCC 01 - areia e brita comerciais	un		6.880,61
SICRO	2003506	Caixa coletora de sarjeta - CCS 16 - com grelha de concreto - TCC 01 - areia extraída e brita produzida	un		6.454,64
SICRO	2003547	Caixa coletora de sarjeta - CCS 16 - com grelha de ferro - TCC 02 - areia e brita comerciais	un		7.208,63
SICRO	2003546	Caixa coletora de sarjeta - CCS 16 - com grelha de ferro - TCC 02 - areia extraída e brita produzida	un		6.793,28
SICRO	2003509	Caixa coletora de sarjeta - CCS 17 - com grelha de concreto - TCC 01 - areia e brita comerciais	un		8.002,46
SICRO	2003508	Caixa coletora de sarjeta - CCS 17 - com grelha de concreto - TCC 01 - areia extraída e brita produzida	un		7.477,04
SICRO	2003549	Caixa coletora de sarjeta - CCS 17 - com grelha de ferro - TCC 02 - areia e brita comerciais	un		8.330,48
SICRO	2003548	Caixa coletora de sarjeta - CCS 17 - com grelha de ferro - TCC 02 - areia extraída e brita produzida	un		7.815,68
SICRO	2003511	Caixa coletora de sarjeta - CCS 18 - com grelha de concreto - TCC 01 - areia e brita comerciais	un		7.957,41
SICRO	2003510	Caixa coletora de sarjeta - CCS 18 - com grelha de concreto - TCC 01 - areia extraída e brita produzida	un		7.443,69
SICRO	2003551	Caixa coletora de sarjeta - CCS 18 - com grelha de ferro - TCC 02 - areia e brita comerciais	un		8.285,43
SICRO	2003550	Caixa coletora de sarjeta - CCS 18 - com grelha de ferro - TCC 02 - areia extraída e brita produzida	un		7.782,33
SICRO	2003513	Caixa coletora de sarjeta - CCS 19 - com grelha de concreto - TCC 01 - areia e brita comerciais	un		7.912,36
SICRO	2003512	Caixa coletora de sarjeta - CCS 19 - com grelha de concreto - TCC 01 - areia extraída e brita produzida	un		7.410,35
SICRO	2003553	Caixa coletora de sarjeta - CCS 19 - com grelha de ferro - TCC 02 - areia e brita comerciais	un		8.240,39
SICRO	2003552	Caixa coletora de sarjeta - CCS 19 - com grelha de ferro - TCC 02 - areia extraída e brita produzida	un		7.748,99
SICRO	2003515	Caixa coletora de sarjeta - CCS 20 - com grelha de concreto - TCC 01 - areia e brita comerciais	un		7.867,32
SICRO	2003514	Caixa coletora de sarjeta - CCS 20 - com grelha de concreto - TCC 01 - areia extraída e brita produzida	un		7.377,00
SICRO	2003555	Caixa coletora de sarjeta - CCS 20 - com grelha de ferro - TCC 02 - areia e brita comerciais	un		8.195,34
SICRO	2003554	Caixa coletora de sarjeta - CCS 20 - com grelha de ferro - TCC 02 - areia extraída e brita produzida	un		7.715,64
SICRO	2003728	Caixa coletora de talvegue - CCT 01 - areia e brita comerciais	un		3.547,29
SICRO	2003727	Caixa coletora de talvegue - CCT 01 - areia extraída e brita produzida	un		3.282,87
SICRO	2003730	Caixa coletora de talvegue - CCT 02 - areia e brita comerciais	un		3.502,24
SICRO	2003729	Caixa coletora de talvegue - CCT 02 - areia extraída e brita produzida	un		3.249,52
SICRO	2003732	Caixa coletora de talvegue - CCT 03 - areia e brita comerciais	un		3.461,70
SICRO	2003731	Caixa coletora de talvegue - CCT 03 - areia extraída e brita produzida	un		3.219,51
SICRO	2003734	Caixa coletora de talvegue - CCT 04 - areia e brita comerciais	un		3.412,15
SICRO	2003733	Caixa coletora de talvegue - CCT 04 - areia extraída e brita produzida	un		3.182,83
SICRO	2003736	Caixa coletora de talvegue - CCT 05 - areia e brita comerciais	un		4.648,99
SICRO	2003735	Caixa coletora de talvegue - CCT 05 - areia extraída e brita produzida	un		4.320,22
SICRO	2003738	Caixa coletora de talvegue - CCT 06 - areia e brita comerciais	un		4.603,94
SICRO	2003737	Caixa coletora de talvegue - CCT 06 - areia extraída e brita produzida	un		4.286,87
SICRO	2003740	Caixa coletora de talvegue - CCT 07 - areia e brita comerciais	un		4.563,40
SICRO	2003739	Caixa coletora de talvegue - CCT 07 - areia extraída e brita produzida	un		4.256,86
SICRO	2003742	Caixa coletora de talvegue - CCT 08 - areia e brita comerciais	un		4.694,03
SICRO	2003741	Caixa coletora de talvegue - CCT 08 - areia extraída e brita produzida	un		4.353,56
SICRO	2003744	Caixa coletora de talvegue - CCT 09 - areia e brita comerciais	un		5.593,94
SICRO	2003743	Caixa coletora de talvegue - CCT 09 - areia extraída e brita produzida	un		5.200,82
SICRO	2003746	Caixa coletora de talvegue - CCT 10 - areia e brita comerciais	un		5.548,89
SICRO	2003745	Caixa coletora de talvegue - CCT 10 - areia extraída e brita produzida	un		5.167,47
SICRO	2003748	Caixa coletora de talvegue - CCT 11 - areia e brita comerciais	un		5.508,35
SICRO	2003747	Caixa coletora de talvegue - CCT 11 - areia extraída e brita produzida	un		5.137,46
SICRO	2003750	Caixa coletora de talvegue - CCT 12 - areia e brita comerciais	un		5.458,80
SICRO	2003749	Caixa coletora de talvegue - CCT 12 - areia extraída e brita produzida	un		5.100,78
SICRO	2003752	Caixa coletora de talvegue - CCT 13 - areia e brita comerciais	un		6.747,66
SICRO	2003751	Caixa coletora de talvegue - CCT 13 - areia extraída e brita produzida	un		6.290,19
SICRO	2003754	Caixa coletora de talvegue - CCT 14 - areia e brita comerciais	un		6.702,61
SICRO	2003753	Caixa coletora de talvegue - CCT 14 - areia extraída e brita produzida	un		6.256,84
SICRO	2003756	Caixa coletora de talvegue - CCT 15 - areia e brita comerciais	un		6.662,07
SICRO	2003755	Caixa coletora de talvegue - CCT 15 - areia extraída e brita produzida	un		6.226,83
SICRO	2003758	Caixa coletora de talvegue - CCT 16 - areia e brita comerciais	un		6.612,52
SICRO	2003757	Caixa coletora de talvegue - CCT 16 - areia extraída e brita produzida	un		6.190,15
SICRO	2003760	Caixa coletora de talvegue - CCT 17 - areia e brita comerciais	un		6.743,35
SICRO	2003759	Caixa coletora de talvegue - CCT 17 - areia extraída e brita produzida	un		6.478,93
SICRO	2003762	Caixa coletora de talvegue - CCT 18 - areia e brita comerciais	un		7.689,32
SICRO	2003761	Caixa coletora de talvegue - CCT 18 - areia extraída e brita produzida	un		7.179,20
SICRO	2003764	Caixa coletora de talvegue - CCT 19 - areia e brita comerciais	un		7.648,78
SICRO	2003763	Caixa coletora de talvegue - CCT 19 - areia extraída e brita produzida	un		7.149,19
SICRO	2003766	Caixa coletora de talvegue - CCT 20 - areia e brita comerciais	un		7.599,23
SICRO	2003765	Caixa coletora de talvegue - CCT 20 - areia extraída e brita produzida	un		7.112,51
SICRO	2003642	Caixa de ligação e passagem - CLP 01 - areia e brita comerciais	un		1.624,34
SICRO	2003641	Caixa de ligação e passagem - CLP 01 - areia extraída e brita produzida	un		1.459,37
SICRO	2003644	Caixa de ligação e passagem - CLP 02 - areia e brita comerciais	un		1.597,31
SICRO	2003643	Caixa de ligação e passagem - CLP 02 - areia extraída e brita produzida	un		1.439,36
SICRO	2003646	Caixa de ligação e passagem - CLP 03 - areia e brita comerciais	un		2.184,25
SICRO	2003645	Caixa de ligação e passagem - CLP 03 - areia extraída e brita produzida	un		1.957,27
SICRO	2003648	Caixa de ligação e passagem - CLP 04 - areia e brita comerciais	un		2.816,70
SICRO	2003647	Caixa de ligação e passagem - CLP 04 - areia extraída e brita produzida	un		2.531,22
SICRO	2003650	Caixa de ligação e passagem - CLP 05 - areia e brita comerciais	un		3.354,48
SICRO	2003649	Caixa de ligação e passagem - CLP 05 - areia extraída e brita produzida	un		3.024,54
SICRO	2003652	Caixa de ligação e passagem - CLP 06 - areia e brita comerciais	un		4.311,35
SICRO	2003651	Caixa de ligação e passagem - CLP 06 - areia extraída e brita produzida	un		3.912,38
SICRO	2003654	Caixa de ligação e passagem - CLP 07 - areia e brita comerciais	un		1.942,19
SICRO	2003653	Caixa de ligação e passagem - CLP 07 - areia extraída e brita produzida	un		1.745,63
SICRO	2003656	Caixa de ligação e passagem - CLP 08 - areia e brita comerciais	un		1.910,66
SICRO	2003655	Caixa de ligação e passagem - CLP 08 - areia extraída e brita produzida	un		1.722,29
SICRO	2003658	Caixa de ligação e passagem - CLP 09 - areia e brita comerciais	un		2.548,75
SICRO	2003657	Caixa de ligação e passagem - CLP 09 - areia extraída e brita produzida	un		2.283,16
SICRO	2003660	Caixa de ligação e passagem - CLP 10 - areia e brita comerciais	un		3.205,91
SICRO	2003659	Caixa de ligação e passagem - CLP 10 - areia extraída e brita produzida	un		2.879,48
SICRO	2003662	Caixa de ligação e passagem - CLP 11 - areia e brita comerciais	un		3.772,90
SICRO	2003661	Caixa de ligação e passagem - CLP 11 - areia extraída e brita produzida	un		3.398,50
SICRO	2003664	Caixa de ligação e passagem - CLP 12 - areia e brita comerciais	un		4.662,44

FONTE	CÓDIGO	DESCRIÇÃO	UNIDADE	DESONERADO	NÃO DESONERADO
SICRO	2003663	Caixa de ligação e passagem - CLP 12 - areia extraída e brita produzida	un		4.215,50
SICRO	2003666	Caixa de ligação e passagem - CLP 13 - areia e brita comerciais	un		2.264,55
SICRO	2003665	Caixa de ligação e passagem - CLP 13 - areia extraída e brita produzida	un		2.035,23
SICRO	2003668	Caixa de ligação e passagem - CLP 14 - areia e brita comerciais	un		2.237,52
SICRO	2003667	Caixa de ligação e passagem - CLP 14 - areia extraída e brita produzida	un		2.015,22
SICRO	2003670	Caixa de ligação e passagem - CLP 15 - areia e brita comerciais	un		2.926,76
SICRO	2003669	Caixa de ligação e passagem - CLP 15 - areia extraída e brita produzida	un		2.619,05
SICRO	2003672	Caixa de ligação e passagem - CLP 16 - areia e brita comerciais	un		3.617,64
SICRO	2003671	Caixa de ligação e passagem - CLP 16 - areia extraída e brita produzida	un		3.244,41
SICRO	2003674	Caixa de ligação e passagem - CLP 17 - areia e brita comerciais	un		4.209,34
SICRO	2003673	Caixa de ligação e passagem - CLP 17 - areia extraída e brita produzida	un		3.785,80
SICRO	2003676	Caixa de ligação e passagem - CLP 18 - areia e brita comerciais	un		5.144,94
SICRO	2003675	Caixa de ligação e passagem - CLP 18 - areia extraída e brita produzida	un		4.643,01
SICRO	2003854	Camada drenante para proteção de muros de contenção - areia comercial	m³		107,58
SICRO	2003855	Camada drenante para proteção de muros de contenção - areia extraída	m³		16,25
SICRO	2003856	Camada drenante para proteção de muros de contenção - brita comercial	m³		161,84
SICRO	2003857	Camada drenante para proteção de muros de contenção - brita produzida	m³		65,52
SICRO	2019782	Canal em polietileno e polipropileno com efeito autolimpante e abertura de captação em ferro fundido dúctil - carga de controle de 900 kN - 100,0 x 21,0 x 57,9 cm - fornecimento e instalação em pavimento de asfalto	m		870,25
SICRO	2019783	Canal em polietileno e polipropileno com efeito autolimpante e abertura de captação em ferro fundido dúctil - carga de controle de 900 kN - 100,0 x 25,2 x 66,5 cm - fornecimento e instalação em pavimento de asfalto	m		1.337,98
SICRO	2019784	Canal em polietileno e polipropileno com efeito autolimpante e abertura de captação em ferro fundido dúctil - carga de controle de 900 kN - 100,0 x 42,0 x 95,0 cm - fornecimento e instalação em pavimento de asfalto	m		1.772,99
SICRO	2019785	Canal em polietileno e polipropileno com efeito autolimpante e abertura de captação em ferro fundido dúctil - carga de controle de 900 kN - 114,2 x 78,0 x 106,0 cm - fornecimento e instalação em pavimento de asfalto	m		2.467,04
SICRO	2019776	Canal em polietileno e polipropileno com efeito autolimpante e grelha de encaixe em ferro fundido dúctil - carga de controle de 400 kN - 100,0 x 14,7 x 18,6 cm - fornecimento e instalação em pavimento de asfalto	m		461,77
SICRO	2019777	Canal em polietileno e polipropileno com efeito autolimpante e grelha de encaixe em ferro fundido dúctil - carga de controle de 400 kN - 100,0 x 24,7 x 23,6 cm - fornecimento e instalação em pavimento de asfalto	m		1.000,01
SICRO	2019778	Canal em polietileno e polipropileno com efeito autolimpante e grelha de encaixe em ferro fundido dúctil - carga de controle de 400 kN - 100,0 x 34,9 x 29,4 cm - fornecimento e instalação em pavimento de asfalto	m		1.974,02
SICRO	2019779	Canal em polietileno e polipropileno com efeito autolimpante e grelha de encaixe em ferro fundido dúctil - carga de controle de 600 kN - 100,0 x 16,0 x 15,0 cm - fornecimento e instalação em pavimento de asfalto	m		598,22
SICRO	2019780	Canal em polietileno e polipropileno com efeito autolimpante e grelha de encaixe em ferro fundido dúctil - carga de controle de 600 kN - 100,0 x 21,2 x 21,0 cm - fornecimento e instalação em pavimento de asfalto	m		745,83
SICRO	2019781	Canal em polietileno e polipropileno com efeito autolimpante e grelha de encaixe em ferro fundido dúctil - carga de controle de 600 kN - 100,0 x 26,2 x 20,0 cm - fornecimento e instalação em pavimento de asfalto	m		932,46
SICRO	2019773	Canal em polietileno e polipropileno com efeito autolimpante e grelha de encaixe em poliamida reforçada - carga de controle de 250 kN - 100,0 x 16,0 x 15,0 cm - fornecimento e instalação em pavimento de asfalto	m		319,04
SICRO	2019774	Canal em polietileno e polipropileno com efeito autolimpante e grelha de encaixe em poliamida reforçada - carga de controle de 250 kN - 100,0 x 16,0 x 20,0 cm - fornecimento e instalação em pavimento de asfalto	m		349,74
SICRO	2019775	Canal em polietileno e polipropileno com efeito autolimpante e grelha de encaixe em poliamida reforçada - carga de controle de 250 kN - 100,0 x 16,0 x 7,5 cm - fornecimento e instalação em pavimento de asfalto	m		284,72
SICRO	2019755	Canal monobloco com corpo e grelha em concreto polímero com efeito autolimpante - carga de controle de 400 kN - 100,0 x 15,0 x 23,0 cm - fornecimento e instalação em pavimento de asfalto	m		471,20
SICRO	2019764	Canal monobloco com corpo e grelha em concreto polímero com efeito autolimpante - carga de controle de 400 kN - 100,0 x 15,0 x 23,0 cm - fornecimento e instalação em pavimento de concreto	m		493,81
SICRO	2019756	Canal monobloco com corpo e grelha em concreto polímero com efeito autolimpante - carga de controle de 400 kN - 100,0 x 25,0 x 32,0 cm - fornecimento e instalação em pavimento de asfalto	m		853,71
SICRO	2019765	Canal monobloco com corpo e grelha em concreto polímero com efeito autolimpante - carga de controle de 400 kN - 100,0 x 25,0 x 32,0 cm - fornecimento e instalação em pavimento de concreto	m		876,31
SICRO	2019757	Canal monobloco com corpo e grelha em concreto polímero com efeito autolimpante - carga de controle de 900 kN - 100,0 x 16,0 x 26,5 cm - fornecimento e instalação em pavimento de asfalto	m		816,09
SICRO	2019766	Canal monobloco com corpo e grelha em concreto polímero com efeito autolimpante - carga de controle de 900 kN - 100,0 x 16,0 x 26,5 cm - fornecimento e instalação em pavimento de concreto	m		873,45
SICRO	2019758	Canal monobloco com corpo e grelha em concreto polímero com efeito autolimpante - carga de controle de 900 kN - 100,0 x 21,0 x 28,0 cm - fornecimento e instalação em pavimento de asfalto	m		848,57
SICRO	2019767	Canal monobloco com corpo e grelha em concreto polímero com efeito autolimpante - carga de controle de 900 kN - 100,0 x 21,0 x 28,0 cm - fornecimento e instalação em pavimento de concreto	m		906,40
SICRO	2019759	Canal monobloco com corpo e grelha em concreto polímero com efeito autolimpante - carga de controle de 900 kN - 100,0 x 21,0 x 38,0 cm - fornecimento e instalação em pavimento de asfalto	m		937,86
SICRO	2019768	Canal monobloco com corpo e grelha em concreto polímero com efeito autolimpante - carga de controle de 900 kN - 100,0 x 21,0 x 38,0 cm - fornecimento e instalação em pavimento de concreto	m		1.005,17
SICRO	2019760	Canal monobloco com corpo e grelha em concreto polímero com efeito autolimpante - carga de controle de 900 kN - 100,0 x 21,0 x 48,0 cm - fornecimento e instalação em pavimento de asfalto	m		1.190,61
SICRO	2019769	Canal monobloco com corpo e grelha em concreto polímero com efeito autolimpante - carga de controle de 900 kN - 100,0 x 21,0 x 48,0 cm - fornecimento e instalação em pavimento de concreto	m		1.267,41
SICRO	2019761	Canal monobloco com corpo e grelha em concreto polímero com efeito autolimpante - carga de controle de 900 kN - 100,0 x 26,0 x 33,0 cm - fornecimento e instalação em pavimento de asfalto	m		1.116,63
SICRO	2019770	Canal monobloco com corpo e grelha em concreto polímero com efeito autolimpante - carga de controle de 900 kN - 100,0 x 26,0 x 33,0 cm - fornecimento e instalação em pavimento de concreto	m		1.179,20
SICRO	2019762	Canal monobloco com corpo e grelha em concreto polímero com efeito autolimpante - carga de controle de 900 kN - 100,0 x 26,0 x 53,0 cm - fornecimento e instalação em pavimento de asfalto	m		1.359,61
SICRO	2019771	Canal monobloco com corpo e grelha em concreto polímero com efeito autolimpante - carga de controle de 900 kN - 100,0 x 26,0 x 53,0 cm - fornecimento e instalação em pavimento de concreto	m		1.441,16
SICRO	2019763	Canal monobloco com corpo e grelha em concreto polímero com efeito autolimpante - carga de controle de 900 kN - 200,0 x 40,0 x 59,5 cm - fornecimento e instalação em pavimento de asfalto	m		5.036,98
SICRO	2019772	Canal monobloco com corpo e grelha em concreto polímero com efeito autolimpante - carga de controle de 900 kN - 200,0 x 40,0 x 59,5 cm - fornecimento e instalação em pavimento de concreto	m		5.117,10
SICRO	2003811	Canaleta de concreto - CAU 01 - seção de 20 x 20 cm - espessura de 10 cm - apoiada em toda a extensão	m		140,94
SICRO	2003812	Canaleta de concreto - CAU 02 - seção de 25 x 25 cm - espessura de 10 cm - apoiada em toda a extensão	m		166,98
SICRO	2003813	Canaleta de concreto - CAU 03 - seção de 30 x 30 cm - espessura de 10 cm - apoiada em toda a extensão	m		198,98
SICRO	2003814	Canaleta de concreto - CAU 04 - seção de 35 x 35 cm - espessura de 10 cm - apoiada em toda a extensão	m		227,00
SICRO	2003815	Canaleta de concreto - CAU 05 - seção de 40 x 40 cm - espessura de 10 cm - apoiada em toda a extensão	m		255,03
SICRO	2003816	Canaleta de concreto - CAU 06 - seção de 50 x 50 cm - espessura de 10 cm - apoiada em toda a extensão	m		315,05
SICRO	2003817	Canaleta de concreto - CAU 07 - seção de 60 x 60 cm - espessura de 10 cm - apoiada em toda a extensão	m		369,12
SICRO	2003799	Canaleta meia cana D = 0,30 m assente sobre lastro de areia - areia e brita comerciais - fornecimento e instalação	m		55,48
SICRO	2003798	Canaleta meia cana D = 0,30 m assente sobre lastro de areia - areia extraída e brita produzida - fornecimento e instalação	m		48,87
SICRO	2003801	Canaleta meia cana D = 0,40 m assente sobre lastro de areia - areia e brita comerciais - fornecimento e instalação	m		70,41
SICRO	2003800	Canaleta meia cana D = 0,40 m assente sobre lastro de areia - areia extraída e brita produzida - fornecimento e instalação	m		60,99
SICRO	2003714	Chaminé dos poços de visita - CPV 01 - areia e brita comerciais	un		1.518,61
SICRO	2003713	Chaminé dos poços de visita - CPV 01 - areia extraída e brita produzida	un		1.485,92
SICRO	2003716	Chaminé dos poços de visita - CPV 02 - areia e brita comerciais	un		1.772,67
SICRO	2003715	Chaminé dos poços de visita - CPV 02 - areia extraída e brita produzida	un		1.735,18
SICRO	2003718	Chaminé dos poços de visita - CPV 03 - areia e brita comerciais	un		2.020,60
SICRO	2003717	Chaminé dos poços de visita - CPV 03 - areia extraída e brita produzida	un		1.979,20
SICRO	2003720	Chaminé dos poços de visita - CPV 04 - areia e brita comerciais	un		2.274,62

FONTE	CÓDIGO	DESCRIÇÃO	UNIDADE	DESONERADO	NÃO DESONERADO
SICRO	2003719	Chaminé dos poços de visita - CPV 04 - areia extraída e brita produzida	un		2.228,42
SICRO	2003722	Chaminé dos poços de visita - CPV 05 - areia e brita comerciais	un		2.522,55
SICRO	2003721	Chaminé dos poços de visita - CPV 05 - areia extraída e brita produzida	un		2.472,44
SICRO	2003724	Chaminé dos poços de visita - CPV 06 - areia e brita comerciais	un		2.776,61
SICRO	2003723	Chaminé dos poços de visita - CPV 06 - areia extraída e brita produzida	un		2.721,70
SICRO	2003726	Chaminé dos poços de visita - CPV 07 - areia e brita comerciais	un		3.024,54
SICRO	2003725	Chaminé dos poços de visita - CPV 07 - areia extraída e brita produzida	un		2.965,71
SICRO	2003859	Colchão drenante com espalhamento e compactação mecânicos - brita produzida	m³		62,45
SICRO	2003861	Coluna drenante D = 20 cm - areia comercial	m		23,30
SICRO	2003862	Coluna drenante D = 20 cm - areia extraída	m		20,69
SICRO	2003405	Descida d'água de aterros em degraus - DAD 01 - areia e brita comerciais	m		212,28
SICRO	2003404	Descida d'água de aterros em degraus - DAD 01 - areia extraída e brita produzida	m		181,86
SICRO	2003407	Descida d'água de aterros em degraus - DAD 02 - areia e brita comerciais	m		267,92
SICRO	2003406	Descida d'água de aterros em degraus - DAD 02 - areia extraída e brita produzida	m		237,50
SICRO	2003409	Descida d'água de aterros em degraus - DAD 03 - areia e brita comerciais	m		450,48
SICRO	2003408	Descida d'água de aterros em degraus - DAD 03 - areia extraída e brita produzida	m		381,45
SICRO	2003411	Descida d'água de aterros em degraus - DAD 04 - areia e brita comerciais	m		604,53
SICRO	2003410	Descida d'água de aterros em degraus - DAD 04 - areia extraída e brita produzida	m		535,50
SICRO	2003413	Descida d'água de aterros em degraus - DAD 05 - areia e brita comerciais	m		630,64
SICRO	2003412	Descida d'água de aterros em degraus - DAD 05 - areia extraída e brita produzida	m		534,70
SICRO	2003415	Descida d'água de aterros em degraus - DAD 06 - areia e brita comerciais	m		815,21
SICRO	2003414	Descida d'água de aterros em degraus - DAD 06 - areia extraída e brita produzida	m		719,27
SICRO	2003417	Descida d'água de aterros em degraus - DAD 07 - areia e brita comerciais	m		820,58
SICRO	2003416	Descida d'água de aterros em degraus - DAD 07 - areia extraída e brita produzida	m		695,39
SICRO	2003419	Descida d'água de aterros em degraus - DAD 08 - areia e brita comerciais	m		1.036,84
SICRO	2003418	Descida d'água de aterros em degraus - DAD 08 - areia extraída e brita produzida	m		911,65
SICRO	2003421	Descida d'água de aterros em degraus - DAD 09 - areia e brita comerciais	m		1.034,10
SICRO	2003420	Descida d'água de aterros em degraus - DAD 09 - areia extraída e brita produzida	m		877,32
SICRO	2003423	Descida d'água de aterros em degraus - DAD 10 - areia e brita comerciais	m		1.275,34
SICRO	2003422	Descida d'água de aterros em degraus - DAD 10 - areia extraída e brita produzida	m		1.118,56
SICRO	2003425	Descida d'água de aterros em degraus - DAD 11 - areia e brita comerciais	m		1.344,92
SICRO	2003424	Descida d'água de aterros em degraus - DAD 11 - areia extraída e brita produzida	m		1.141,34
SICRO	2003427	Descida d'água de aterros em degraus - DAD 12 - areia e brita comerciais	m		1.664,09
SICRO	2003426	Descida d'água de aterros em degraus - DAD 12 - areia extraída e brita produzida	m		1.460,51
SICRO	2003429	Descida d'água de aterros em degraus - DAD 13 - areia e brita comerciais	m		1.693,67
SICRO	2003428	Descida d'água de aterros em degraus - DAD 13 - areia extraída e brita produzida	m		1.426,91
SICRO	2003431	Descida d'água de aterros em degraus - DAD 14 - areia e brita comerciais	m		1.989,39
SICRO	2003430	Descida d'água de aterros em degraus - DAD 14 - areia extraída e brita produzida	m		1.722,63
SICRO	2003433	Descida d'água de aterros em degraus - DAD 15 - areia e brita comerciais	m		2.182,38
SICRO	2003432	Descida d'água de aterros em degraus - DAD 15 - areia extraída e brita produzida	m		1.840,74
SICRO	2003435	Descida d'água de aterros em degraus - DAD 16 - areia e brita comerciais	m		2.528,21
SICRO	2003434	Descida d'água de aterros em degraus - DAD 16 - areia extraída e brita produzida	m		2.186,57
SICRO	2003437	Descida d'água de aterros em degraus - DAD 17 - areia e brita comerciais	m		2.953,81
SICRO	2003436	Descida d'água de aterros em degraus - DAD 17 - areia extraída e brita produzida	m		2.494,00
SICRO	2003439	Descida d'água de aterros em degraus - DAD 18 - areia e brita comerciais	m		3.386,84
SICRO	2003438	Descida d'água de aterros em degraus - DAD 18 - areia extraída e brita produzida	m		2.927,03
SICRO	2003389	Descida d'água de aterros tipo rápido - DAR 01 - areia e brita comerciais	m		248,61
SICRO	2003388	Descida d'água de aterros tipo rápido - DAR 01 - areia extraída e brita produzida	m		228,13
SICRO	2003391	Descida d'água de aterros tipo rápido - DAR 02 - areia e brita comerciais	m		161,47
SICRO	2003390	Descida d'água de aterros tipo rápido - DAR 02 - areia extraída e brita produzida	m		145,45
SICRO	2003393	Descida d'água de aterros tipo rápido - DAR 03 - areia e brita comerciais	m		228,41
SICRO	2003392	Descida d'água de aterros tipo rápido - DAR 03 - areia extraída e brita produzida	m		212,38
SICRO	2003395	Descida d'água de aterros tipo rápido - DAR 04 - areia e brita comerciais	m		698,86
SICRO	2003394	Descida d'água de aterros tipo rápido - DAR 04 - areia extraída e brita produzida	m		696,52
SICRO	2003397	Descida d'água de cortes em degraus - DCD 01 - areia e brita comerciais	m		518,76
SICRO	2003396	Descida d'água de cortes em degraus - DCD 01 - areia extraída e brita produzida	m		477,81
SICRO	2003399	Descida d'água de cortes em degraus - DCD 02 - areia e brita comerciais	m		654,90
SICRO	2003398	Descida d'água de cortes em degraus - DCD 02 - areia extraída e brita produzida	m		613,95
SICRO	2003401	Descida d'água de cortes em degraus - DCD 03 - areia e brita comerciais	m		586,35
SICRO	2003400	Descida d'água de cortes em degraus - DCD 03 - areia extraída e brita produzida	m		537,21
SICRO	2003403	Descida d'água de cortes em degraus - DCD 04 - areia e brita comerciais	m		729,83
SICRO	2003402	Descida d'água de cortes em degraus - DCD 04 - areia extraída e brita produzida	m		680,69
SICRO	2003448	Dissipador de energia - DEB 01 - areia extraída e brita e pedra de mão produzidas	un		395,22
SICRO	2003449	Dissipador de energia - DEB 01 - areia, brita e pedra de mão comerciais	un		464,09
SICRO	2003450	Dissipador de energia - DEB 02 - areia extraída e brita e pedra de mão produzidas	un		405,45
SICRO	2003451	Dissipador de energia - DEB 02 - areia, brita e pedra de mão comerciais	un		477,61
SICRO	2003452	Dissipador de energia - DEB 03 - areia extraída e brita e pedra de mão produzidas	un		1.230,49
SICRO	2003453	Dissipador de energia - DEB 03 - areia, brita e pedra de mão comerciais	un		1.452,65
SICRO	2003454	Dissipador de energia - DEB 04 - areia extraída e brita e pedra de mão produzidas	un		1.722,88
SICRO	2003455	Dissipador de energia - DEB 04 - areia, brita e pedra de mão comerciais	un		2.069,50
SICRO	2003456	Dissipador de energia - DEB 05 - areia extraída e brita e pedra de mão produzidas	un		2.287,16
SICRO	2003457	Dissipador de energia - DEB 05 - areia, brita e pedra de mão comerciais	un		2.784,72
SICRO	2003458	Dissipador de energia - DEB 06 - areia extraída e brita e pedra de mão produzidas	un		2.888,53
SICRO	2003459	Dissipador de energia - DEB 06 - areia, brita e pedra de mão comerciais	un		3.553,68
SICRO	2003460	Dissipador de energia - DEB 07 - areia extraída e brita e pedra de mão produzidas	un		4.040,62
SICRO	2003461	Dissipador de energia - DEB 07 - areia, brita e pedra de mão comerciais	un		5.051,28
SICRO	2003462	Dissipador de energia - DEB 08 - areia extraída e brita e pedra de mão produzidas	un		2.919,29
SICRO	2003463	Dissipador de energia - DEB 08 - areia, brita e pedra de mão comerciais	un		3.605,31
SICRO	2003464	Dissipador de energia - DEB 09 - areia extraída e brita e pedra de mão produzidas	un		3.731,24
SICRO	2003465	Dissipador de energia - DEB 09 - areia, brita e pedra de mão comerciais	un		4.656,82
SICRO	2003466	Dissipador de energia - DEB 10 - areia extraída e brita e pedra de mão produzidas	un		5.180,94
SICRO	2003467	Dissipador de energia - DEB 10 - areia, brita e pedra de mão comerciais	un		6.554,46
SICRO	2003468	Dissipador de energia - DEB 11 - areia extraída e brita e pedra de mão produzidas	un		3.555,54
SICRO	2003469	Dissipador de energia - DEB 11 - areia, brita e pedra de mão comerciais	un		4.432,13
SICRO	2003470	Dissipador de energia - DEB 12 - areia extraída e brita e pedra de mão produzidas	un		4.573,96
SICRO	2003471	Dissipador de energia - DEB 12 - areia, brita e pedra de mão comerciais	un		5.760,90
SICRO	2003472	Dissipador de energia - DEB 13 - areia extraída e brita e pedra de mão produzidas	un		6.694,32
SICRO	2003473	Dissipador de energia - DEB 13 - areia, brita e pedra de mão comerciais	un		8.549,30
SICRO	2003475	Dissipador de energia - DES 01 - areia e brita comerciais	un		548,03
SICRO	2003474	Dissipador de energia - DES 01 - areia extraída e brita produzida	un		504,74
SICRO	2003441	Dissipador de energia - DES 01 - areia e pedra de mão comerciais	un		219,93
SICRO	2003440	Dissipador de energia - DES 01 - areia extraída e pedra de mão produzida	un		152,69
SICRO	2003443	Dissipador de energia - DES 02 - areia e pedra de mão comerciais	un		261,09
SICRO	2003442	Dissipador de energia - DES 02 - areia extraída e pedra de mão produzida	un		181,24
SICRO	2003445	Dissipador de energia - DES 03 - areia e pedra de mão comerciais	un		311,67
SICRO	2003444	Dissipador de energia - DES 03 - areia extraída e pedra de mão produzida	un		216,41
SICRO	2003447	Dissipador de energia - DES 04 - areia e pedra de mão comerciais	un		384,56
SICRO	2003446	Dissipador de energia - DES 04 - areia extraída e pedra de mão produzida	un		266,89
SICRO	2004516	Dreno de pavimento em microvala com geocomposto drenante H = 0,40 m - inclusive corte, enchimento com areia e selo asfáltico	m		30,51

FONTE	CÓDIGO	DESCRIÇÃO	UNIDADE	DESONERADO	NÃO DESONERADO
SICRO	2004517	Dreno de pavimento em microvala com geocomposto drenante H = 0,60 m - inclusive corte, enchimento com areia e selo asfáltico	m		63,61
SICRO	2007971	Dreno de PVC D = 100 mm para OAE - fornecimento e instalação	m		84,51
SICRO	2008091	Dreno de PVC D = 150 mm para OAE - fornecimento e instalação	m		88,27
SICRO	2006408	Dreno de PVC D = 75 mm para OAE - fornecimento e instalação	m		71,43
SICRO	2015642	Dreno em tubo de aço galvanizado D = 100 mm em OAE - fornecimento e instalação	m		174,37
SICRO	2015641	Dreno em tubo de aço galvanizado D = 80 mm em OAE - fornecimento e instalação	m		135,73
SICRO	2004509	Dreno longitudinal de pavimento H = 0,40 m - com geocomposto drenante	m		34,17
SICRO	2004510	Dreno longitudinal de pavimento H = 0,60 m - com geocomposto drenante	m		40,72
SICRO	2004511	Dreno longitudinal de pavimento H = 1,00 m - com geocomposto drenante	m		53,81
SICRO	2004512	Dreno longitudinal de pavimento H = 1,50 m - com geocomposto drenante	m		70,16
SICRO	2003843	Dreno longitudinal profundo em tubo de concreto D = 0,40 m em vala de H = 1,10 m e L = 1,00 m com brita envolta em geotêxtil	m		320,94
SICRO	2003915	Dreno longitudinal profundo para corte em rocha - DPR 01 - tubo de concreto perfurado e brita comercial	m		109,32
SICRO	2003914	Dreno longitudinal profundo para corte em rocha - DPR 01 - tubo de concreto perfurado e brita produzida	m		94,76
SICRO	2003589	Dreno longitudinal profundo para corte em rocha - DPR 01 - tubo PEAD e brita comercial	m		119,48
SICRO	2003588	Dreno longitudinal profundo para corte em rocha - DPR 01 - tubo PEAD e brita produzida	m		107,60
SICRO	2003917	Dreno longitudinal profundo para corte em rocha - DPR 02 - tubo de concreto perfurado e brita comercial	m		124,56
SICRO	2003916	Dreno longitudinal profundo para corte em rocha - DPR 02 - tubo de concreto perfurado e brita produzida	m		110,01
SICRO	2003591	Dreno longitudinal profundo para corte em rocha - DPR 02 - tubo PEAD e brita comercial	m		134,73
SICRO	2003590	Dreno longitudinal profundo para corte em rocha - DPR 02 - tubo PEAD e brita produzida	m		122,85
SICRO	2003593	Dreno longitudinal profundo para corte em rocha - DPR 03 - brita comercial	m		84,45
SICRO	2003592	Dreno longitudinal profundo para corte em rocha - DPR 03 - brita produzida	m		67,47
SICRO	2003595	Dreno longitudinal profundo para corte em rocha - DPR 04 - brita comercial	m		69,20
SICRO	2003594	Dreno longitudinal profundo para corte em rocha - DPR 04 - brita produzida	m		52,22
SICRO	2003597	Dreno longitudinal profundo para corte em rocha - DPR 05 - tubo de concreto poroso e areia comercial	m		102,25
SICRO	2003596	Dreno longitudinal profundo para corte em rocha - DPR 05 - tubo de concreto poroso e areia extraída	m		88,93
SICRO	2003572	Dreno longitudinal profundo para corte em solo - DPS 01 - tubo PEAD e areia comercial	m		106,31
SICRO	2003580	Dreno longitudinal profundo para corte em solo - DPS 01 - tubo PEAD e areia extraída	m		64,46
SICRO	2003573	Dreno longitudinal profundo para corte em solo - DPS 02 - tubo PEAD e areia comercial	m		111,06
SICRO	2003581	Dreno longitudinal profundo para corte em solo - DPS 02 - tubo PEAD e areia extraída	m		62,68
SICRO	2003561	Dreno longitudinal profundo para corte em solo - DPS 03 - tubo de concreto perfurado, areia e brita comerciais - madeira com utilização de 5 vezes	m		177,39
SICRO	2003560	Dreno longitudinal profundo para corte em solo - DPS 03 - tubo de concreto perfurado, areia extraída e brita produzida - madeira com utilização de 5 vezes	m		115,13
SICRO	2003574	Dreno longitudinal profundo para corte em solo - DPS 03 - tubo PEAD, areia e brita comerciais - madeira com utilização de 5 vezes	m		164,14
SICRO	2003582	Dreno longitudinal profundo para corte em solo - DPS 03 - tubo PEAD, areia extraída e brita produzida - madeira com utilização de 5 vezes	m		119,82
SICRO	2003563	Dreno longitudinal profundo para corte em solo - DPS 04 - tubo de concreto perfurado, areia e brita comerciais - madeira com utilização de 5 vezes	m		184,36
SICRO	2003562	Dreno longitudinal profundo para corte em solo - DPS 04 - tubo de concreto perfurado, areia extraída e brita produzida - madeira com utilização de 5 vezes	m		112,30
SICRO	2003575	Dreno longitudinal profundo para corte em solo - DPS 04 - tubo PEAD, areia e brita comerciais - madeira com utilização de 5 vezes	m		169,02
SICRO	2003583	Dreno longitudinal profundo para corte em solo - DPS 04 - tubo PEAD, areia extraída e brita produzida - madeira com utilização de 5 vezes	m		117,83
SICRO	2003565	Dreno longitudinal profundo para corte em solo - DPS 05 - dreno cego - brita comercial	m		135,40
SICRO	2003564	Dreno longitudinal profundo para corte em solo - DPS 05 - dreno cego - brita produzida	m		82,77
SICRO	2003567	Dreno longitudinal profundo para corte em solo - DPS 06 - dreno cego - brita comercial	m		153,87
SICRO	2003566	Dreno longitudinal profundo para corte em solo - DPS 06 - dreno cego - brita produzida	m		90,20
SICRO	2003569	Dreno longitudinal profundo para corte em solo - DPS 07 - tubo de concreto perfurado e brita comercial	m		175,31
SICRO	2003568	Dreno longitudinal profundo para corte em solo - DPS 07 - tubo de concreto perfurado e brita produzida	m		125,11
SICRO	2003578	Dreno longitudinal profundo para corte em solo - DPS 07 - tubo PEAD e brita comercial	m		172,39
SICRO	2003586	Dreno longitudinal profundo para corte em solo - DPS 07 - tubo PEAD e brita produzida	m		130,62
SICRO	2003571	Dreno longitudinal profundo para corte em solo - DPS 08 - tubo de concreto perfurado e brita comercial	m		193,78
SICRO	2003570	Dreno longitudinal profundo para corte em solo - DPS 08 - tubo de concreto perfurado e brita produzida	m		132,53
SICRO	2003579	Dreno longitudinal profundo para corte em solo - DPS 08 - tubo PEAD e brita comercial	m		187,68
SICRO	2003587	Dreno longitudinal profundo para corte em solo - DPS 08 - tubo PEAD e brita produzida	m		137,41
SICRO	2004506	Dreno profundo H = 1,0 m - com geocomposto drenante - inclusive escavação e reaterro	m		60,02
SICRO	2004507	Dreno profundo H = 1,5 m - com geocomposto drenante - inclusive escavação e reaterro	m		79,55
SICRO	2003614	Dreno sub-horizontal - DSH 01 - material de 1ª categoria	m		124,59
SICRO	2003865	Dreno sub-horizontal - DSH 01 - material de 2ª categoria	m		138,30
SICRO	2003923	Dreno subsuperficial - DSS 01 - tubo de concreto perfurado e areia comercial	m		50,93
SICRO	2003922	Dreno subsuperficial - DSS 01 - tubo de concreto perfurado e areia extraída	m		35,19
SICRO	2003605	Dreno subsuperficial - DSS 01 - tubo PEAD e areia comercial	m		38,88
SICRO	2003604	Dreno subsuperficial - DSS 01 - tubo PEAD e areia extraída	m		25,81
SICRO	2003607	Dreno subsuperficial - DSS 02 - brita comercial	m		42,19
SICRO	2003606	Dreno subsuperficial - DSS 02 - brita produzida	m		28,60
SICRO	2003609	Dreno subsuperficial - DSS 03 - brita comercial	m		25,80
SICRO	2003608	Dreno subsuperficial - DSS 03 - brita produzida	m		12,21
SICRO	2003925	Dreno subsuperficial - DSS 04 - tubo de concreto perfurado e brita comercial	m		77,03
SICRO	2003924	Dreno subsuperficial - DSS 04 - tubo de concreto perfurado e brita produzida	m		60,78
SICRO	2003611	Dreno subsuperficial - DSS 04 - tubo PEAD e brita comercial	m		64,98
SICRO	2003610	Dreno subsuperficial - DSS 04 - tubo PEAD e brita produzida	m		51,40
SICRO	2003820	Dreno tipo barbacã - DRB 01 - D = 75 mm em estrutura de contenção de encosta - excluso o tubo de drenagem	un		18,60
SICRO	2003821	Dreno tipo barbacã - DRB 02 - D = 50 mm em estrutura de contenção de encosta - excluso o tubo de drenagem	un		16,16
SICRO	2003842	Enchimento de junta de concreto com argamassa asfáltica de densidade 1.700 kg/m³ - espessura de 1 cm	kg		66,45
SICRO	2003385	Entrada para descida d'água - EDA 01 - areia e brita comerciais	un		57,40
SICRO	2003384	Entrada para descida d'água - EDA 01 - areia extraída e brita produzida	un		44,53
SICRO	2003387	Entrada para descida d'água - EDA 02 - areia e brita comerciais	un		70,91
SICRO	2003386	Entrada para descida d'água - EDA 02 - areia extraída e brita produzida	un		54,53
SICRO	2003335	Entrada para descida d'água - EDA 03 - areia e brita comerciais	un		1.809,83
SICRO	2003334	Entrada para descida d'água - EDA 03 - areia extraída e brita produzida	un		1.574,55
SICRO	2003336	Entrada para descida d'água - EDA 04 - areia e brita comerciais	un		1.557,07
SICRO	2003337	Entrada para descida d'água - EDA 04 - areia extraída e brita produzida	un		1.323,07
SICRO	2003819	Envolpe de brita para tubos com diâmetro externo de 75 a 110 mm - L = 15 cm e H = 15 cm	m		6,58
SICRO	2004504	Escavação mecânica de vala para drenagem com valetadeira em material de 1ª categoria	m³		14,98
SICRO	2004519	Escavação mecânica de vala trapezoidal ou triangular em material de 1ª categoria para drenagem superficial com retroscavadeira - 0,10 m² ≤ seção < 0,15 m²	m³		25,92
SICRO	2004520	Escavação mecânica de vala trapezoidal ou triangular em material de 1ª categoria para drenagem superficial com retroscavadeira - 0,15 m² ≤ seção < 0,20 m²	m³		21,38
SICRO	2004521	Escavação mecânica de vala trapezoidal ou triangular em material de 1ª categoria para drenagem superficial com retroscavadeira - 0,20 m² ≤ seção < 0,30 m²	m³		14,62
SICRO	2004522	Escavação mecânica de vala trapezoidal ou triangular em material de 1ª categoria para drenagem superficial com retroscavadeira - 0,30 m² ≤ seção < 0,50 m²	m³		10,69
SICRO	2004518	Escavação mecânica de vala trapezoidal ou triangular em material de 1ª categoria para drenagem superficial com retroscavadeira - seção < 0,10 m²	m³		45,01
SICRO	2003864	Esgotamento de água com bomba submersa	h		12,10
SICRO	2003863	Esgotamento de dreno horizontal profundo a vácuo	h		20,38
SICRO	2004508	Geodreno vertical para tratamento de solos moles	m		13,46

FONTE	CÓDIGO	DESCRIÇÃO	UNIDADE	DESONERADO	NÃO DESONERADO
SICRO	2003316	Grelha de concreto 54 x 100 cm para boca-de-lobo - areia e brita comerciais - sobrecarga do trem tipo TB 45	un		104,12
SICRO	2003317	Grelha de concreto 54 x 100 cm para boca-de-lobo - areia extraída e brita produzida - sobrecarga do trem tipo TB 45	un		99,83
SICRO	2003767	Lastro de areia comercial - espalhamento manual	m³		97,25
SICRO	2003844	Lastro de areia comercial - espalhamento mecânico	m³		94,52
SICRO	2003576	Lastro de areia extraída - espalhamento manual	m³		14,22
SICRO	2003858	Lastro de areia extraída - espalhamento mecânico	m³		11,49
SICRO	2003850	Lastro de brita comercial compactado com soquete vibratório - espalhamento manual	m³		155,86
SICRO	2003849	Lastro de brita produzida compactado com soquete vibratório - espalhamento manual	m³		69,53
SICRO	2003868	Lastro de pedra de mão ou rachão - espalhamento manual	m³		148,04
SICRO	2003369	Meio-fio de concreto - MFC 01 - areia e brita comerciais - fôrma de madeira	m		114,96
SICRO	2003368	Meio-fio de concreto - MFC 01 - areia extraída e brita produzida - fôrma de madeira	m		102,97
SICRO	2003939	Meio-fio de concreto - MFC 01 moldado no local com extrusora e concreto usinado - areia e brita comerciais	m		72,41
SICRO	2003940	Meio-fio de concreto - MFC 01 moldado no local com extrusora e concreto usinado - areia extraída e brita produzida	m		60,38
SICRO	2003371	Meio-fio de concreto - MFC 02 - areia e brita comerciais - fôrma de madeira	m		84,40
SICRO	2003370	Meio-fio de concreto - MFC 02 - areia extraída e brita produzida - fôrma de madeira	m		74,27
SICRO	2003941	Meio-fio de concreto - MFC 02 moldado no local com extrusora e concreto usinado - areia e brita comerciais	m		61,81
SICRO	2003942	Meio-fio de concreto - MFC 02 moldado no local com extrusora e concreto usinado - areia extraída e brita produzida	m		51,65
SICRO	2003373	Meio-fio de concreto - MFC 03 - areia e brita comerciais - fôrma de madeira	m		67,10
SICRO	2003372	Meio-fio de concreto - MFC 03 - areia extraída e brita produzida - fôrma de madeira	m		62,19
SICRO	2003943	Meio-fio de concreto - MFC 03 moldado no local com extrusora e concreto usinado - areia e brita comerciais	m		29,26
SICRO	2003944	Meio-fio de concreto - MFC 03 moldado no local com extrusora e concreto usinado - areia extraída e brita produzida	m		24,33
SICRO	2003375	Meio-fio de concreto - MFC 04 - areia e brita comerciais - fôrma de madeira	m		43,11
SICRO	2003374	Meio-fio de concreto - MFC 04 - areia extraída e brita produzida - fôrma de madeira	m		39,50
SICRO	2003945	Meio-fio de concreto - MFC 04 moldado no local com extrusora e concreto usinado - areia e brita comerciais	m		21,86
SICRO	2003946	Meio-fio de concreto - MFC 04 moldado no local com extrusora e concreto usinado - areia extraída e brita produzida	m		18,23
SICRO	2003377	Meio-fio de concreto - MFC 05 - areia e brita comerciais - fôrma de madeira	m		58,41
SICRO	2003376	Meio-fio de concreto - MFC 05 - areia extraída e brita produzida - fôrma de madeira	m		54,51
SICRO	2003947	Meio-fio de concreto - MFC 05 moldado no local com extrusora e concreto usinado - areia e brita comerciais	m		23,02
SICRO	2003948	Meio-fio de concreto - MFC 05 moldado no local com extrusora e concreto usinado - areia extraída e brita produzida	m		19,10
SICRO	2003379	Meio-fio de concreto - MFC 06 - areia e brita comerciais - fôrma de madeira	m		33,62
SICRO	2003378	Meio-fio de concreto - MFC 06 - areia extraída e brita produzida - fôrma de madeira	m		30,99
SICRO	2003949	Meio-fio de concreto - MFC 06 moldado no local com extrusora e concreto usinado - areia e brita comerciais	m		15,75
SICRO	2003950	Meio-fio de concreto - MFC 06 moldado no local com extrusora e concreto usinado - areia extraída e brita produzida	m		13,11
SICRO	2003381	Meio-fio de concreto - MFC 07 - areia e brita comerciais - fôrma de madeira	m		56,43
SICRO	2003380	Meio-fio de concreto - MFC 07 - areia extraída e brita produzida - fôrma de madeira	m		51,91
SICRO	2003951	Meio-fio de concreto - MFC 07 moldado no local com extrusora e concreto usinado - areia e brita comerciais	m		26,83
SICRO	2003952	Meio-fio de concreto - MFC 07 moldado no local com extrusora e concreto usinado - areia extraída e brita produzida	m		22,30
SICRO	2003383	Meio-fio de concreto - MFC 08 - areia e brita comerciais - fôrma de madeira	m		95,15
SICRO	2003382	Meio-fio de concreto - MFC 08 - areia extraída e brita produzida - fôrma de madeira	m		86,72
SICRO	2003953	Meio-fio de concreto - MFC 08 moldado no local com extrusora e concreto usinado - areia e brita comerciais	m		48,94
SICRO	2003954	Meio-fio de concreto - MFC 08 moldado no local com extrusora e concreto usinado - areia extraída e brita produzida	m		40,48
SICRO	2004514	Microvala para dreno de pavimento com geocomposto drenante H = 0,4 m	m		14,55
SICRO	2004515	Microvala para dreno de pavimento com geocomposto drenante H = 0,6 m	m		39,09
SICRO	2005759	Perfuração para dreno sub-horizontal em material de 1ª categoria com D = 75 mm (linha NW)	m		48,67
SICRO	2005764	Perfuração para dreno sub-horizontal em material de 2ª categoria com D = 75 mm (linha NW)	m		62,38
SICRO	2003678	Poço de visita - PVI 01 - areia e brita comerciais	un		2.184,03
SICRO	2003677	Poço de visita - PVI 01 - areia extraída e brita produzida	un		1.980,45
SICRO	2003680	Poço de visita - PVI 02 - areia e brita comerciais	un		2.152,50
SICRO	2003679	Poço de visita - PVI 02 - areia extraída e brita produzida	un		1.957,11
SICRO	2003682	Poço de visita - PVI 03 - areia e brita comerciais	un		2.467,65
SICRO	2003681	Poço de visita - PVI 03 - areia extraída e brita produzida	un		2.224,29
SICRO	2003684	Poço de visita - PVI 04 - areia e brita comerciais	un		2.953,64
SICRO	2003683	Poço de visita - PVI 04 - areia extraída e brita produzida	un		2.663,48
SICRO	2003686	Poço de visita - PVI 05 - areia e brita comerciais	un		3.486,78
SICRO	2003685	Poço de visita - PVI 05 - areia extraída e brita produzida	un		3.148,65
SICRO	2003688	Poço de visita - PVI 06 - areia e brita comerciais	un		4.353,23
SICRO	2003687	Poço de visita - PVI 06 - areia extraída e brita produzida	un		3.943,73
SICRO	2003690	Poço de visita - PVI 07 - areia e brita comerciais	un		2.534,44
SICRO	2003689	Poço de visita - PVI 07 - areia extraída e brita produzida	un		2.296,93
SICRO	2003692	Poço de visita - PVI 08 - areia e brita comerciais	un		2.507,41
SICRO	2003691	Poço de visita - PVI 08 - areia extraída e brita produzida	un		2.276,92
SICRO	2003694	Poço de visita - PVI 09 - areia e brita comerciais	un		2.844,50
SICRO	2003693	Poço de visita - PVI 09 - areia extraída e brita produzida	un		2.561,36
SICRO	2003696	Poço de visita - PVI 10 - areia e brita comerciais	un		3.188,80
SICRO	2003695	Poço de visita - PVI 10 - areia extraída e brita produzida	un		2.856,52
SICRO	2003698	Poço de visita - PVI 11 - areia e brita comerciais	un		3.905,20
SICRO	2003697	Poço de visita - PVI 11 - areia extraída e brita produzida	un		3.522,61
SICRO	2003700	Poço de visita - PVI 12 - areia e brita comerciais	un		4.813,21
SICRO	2003699	Poço de visita - PVI 12 - areia extraída e brita produzida	un		4.354,57
SICRO	2003702	Poço de visita - PVI 13 - areia e brita comerciais	un		2.902,86
SICRO	2003701	Poço de visita - PVI 13 - areia extraída e brita produzida	un		2.626,74
SICRO	2003704	Poço de visita - PVI 14 - areia e brita comerciais	un		2.875,84
SICRO	2003703	Poço de visita - PVI 14 - areia extraída e brita produzida	un		2.606,74
SICRO	2003706	Poço de visita - PVI 15 - areia e brita comerciais	un		3.239,37
SICRO	2003705	Poço de visita - PVI 15 - areia extraída e brita produzida	un		2.911,77
SICRO	2003708	Poço de visita - PVI 16 - areia e brita comerciais	un		3.759,08
SICRO	2003707	Poço de visita - PVI 16 - areia extraída e brita produzida	un		3.380,00
SICRO	2003710	Poço de visita - PVI 17 - areia e brita comerciais	un		4.341,63
SICRO	2003709	Poço de visita - PVI 17 - areia extraída e brita produzida	un		3.909,90
SICRO	2003712	Poço de visita - PVI 18 - areia e brita comerciais	un		5.291,22
SICRO	2003711	Poço de visita - PVI 18 - areia extraída e brita produzida	un		4.778,76
SICRO	2004505	Reaterro e compactação em vala de dreno com geocomposto	m³		17,77
SICRO	2003353	Sarjeta trapezoidal de canteiro central de concreto - SZCC 100-25 - areia e brita comerciais	m		79,85
SICRO	2003352	Sarjeta trapezoidal de canteiro central de concreto - SZCC 100-25 - areia extraída e brita produzida	m		63,59
SICRO	2003979	Sarjeta trapezoidal de canteiro central de concreto - SZCC 100-25 moldada no local com extrusora e concreto usinado - areia e brita comerciais	m		90,51
SICRO	2003980	Sarjeta trapezoidal de canteiro central de concreto - SZCC 100-25 moldada no local com extrusora e concreto usinado - areia extraída e brita produzida	m		74,19
SICRO	2003355	Sarjeta trapezoidal de canteiro central de concreto - SZCC 140-35 - areia e brita comerciais	m		107,43
SICRO	2003354	Sarjeta trapezoidal de canteiro central de concreto - SZCC 140-35 - areia extraída e brita produzida	m		85,51
SICRO	2003981	Sarjeta trapezoidal de canteiro central de concreto - SZCC 140-35 moldada no local com extrusora e concreto usinado - areia e brita comerciais	m		121,96

FONTE	CÓDIGO	DESCRIÇÃO	UNIDADE	DESONERADO	NÃO DESONERADO
SICRO	2003982	Sarjeta trapezoidal de canteiro central de concreto - SZCC 140-35 moldada no local com extrusora e concreto usinado - areia extraída e brita produzida	m		99,97
SICRO	2003345	Sarjeta trapezoidal de concreto - SZC 60-20 - escavação mecânica - areia e brita comerciais	m		63,25
SICRO	2003344	Sarjeta trapezoidal de concreto - SZC 60-20 - escavação mecânica - areia extraída e brita produzida	m		52,15
SICRO	2003973	Sarjeta trapezoidal de concreto - SZC 60-20 moldada no local com extrusora e concreto usinado - escavação mecânica - areia e brita comerciais	m		70,71
SICRO	2003974	Sarjeta trapezoidal de concreto - SZC 60-20 moldada no local com extrusora e concreto usinado - escavação mecânica - areia extraída e brita produzida	m		59,57
SICRO	2003343	Sarjeta trapezoidal de concreto - SZC 90-30 - escavação mecânica - areia e brita comerciais	m		86,31
SICRO	2003342	Sarjeta trapezoidal de concreto - SZC 90-30 - escavação mecânica - areia extraída e brita produzida	m		70,74
SICRO	2003971	Sarjeta trapezoidal de concreto - SZC 90-30 moldada no local com extrusora e concreto usinado - escavação mecânica - areia e brita comerciais	m		96,95
SICRO	2003972	Sarjeta trapezoidal de concreto - SZC 90-30 moldada no local com extrusora e concreto usinado - escavação mecânica - areia extraída e brita produzida	m		81,33
SICRO	2003347	Sarjeta trapezoidal de grama - SZG 60-20 - escavação mecânica	m		14,46
SICRO	2003346	Sarjeta trapezoidal de grama - SZG 90-30 - escavação mecânica	m		20,13
SICRO	2003933	Sarjeta trapezoidal sem revestimento - SZT 60-20 - escavação mecânica	m		7,11
SICRO	2003932	Sarjeta trapezoidal sem revestimento - SZT 90-30 - escavação mecânica	m		9,11
SICRO	2003349	Sarjeta triangular de canteiro central de concreto - STCC 100-25 - areia e brita comerciais	m		61,41
SICRO	2003348	Sarjeta triangular de canteiro central de concreto - STCC 100-25 - areia extraída e brita produzida	m		49,08
SICRO	2003975	Sarjeta triangular de canteiro central de concreto - STCC 100-25 moldada no local com extrusora e concreto usinado - areia e brita comerciais	m		68,63
SICRO	2003976	Sarjeta triangular de canteiro central de concreto - STCC 100-25 moldada no local com extrusora e concreto usinado - areia extraída e brita produzida	m		56,26
SICRO	2003351	Sarjeta triangular de canteiro central de concreto - STCC 140-35 - areia e brita comerciais	m		82,08
SICRO	2003350	Sarjeta triangular de canteiro central de concreto - STCC 140-35 - areia extraída e brita produzida	m		65,56
SICRO	2003977	Sarjeta triangular de canteiro central de concreto - STCC 140-35 moldada no local com extrusora e concreto usinado - areia e brita comerciais	m		91,94
SICRO	2003978	Sarjeta triangular de canteiro central de concreto - STCC 140-35 moldada no local com extrusora e concreto usinado - areia extraída e brita produzida	m		75,37
SICRO	2003291	Sarjeta triangular de canteiro central de grama - STCG 100-25 - escavação mecânica	m		10,73
SICRO	2003292	Sarjeta triangular de canteiro central de grama - STCG 140-35 - escavação mecânica	m		15,03
SICRO	2003293	Sarjeta triangular de canteiro central de grama - STCG 200-25 - escavação mecânica	m		19,79
SICRO	2003294	Sarjeta triangular de canteiro central de grama - STCG 300-37,5 - escavação mecânica	m		29,69
SICRO	2003257	Sarjeta triangular de concreto - STC 100-20 - escavação mecânica - areia e brita comerciais	m		64,76
SICRO	2003258	Sarjeta triangular de concreto - STC 100-20 - escavação mecânica - areia extraída e brita produzida	m		53,69
SICRO	2003259	Sarjeta triangular de concreto - STC 100-20 moldada no local com extrusora e concreto usinado - escavação mecânica - areia e brita comerciais	m		71,52
SICRO	2003260	Sarjeta triangular de concreto - STC 100-20 moldada no local com extrusora e concreto usinado - escavação mecânica - areia extraída e brita produzida	m		60,42
SICRO	2003281	Sarjeta triangular de concreto - STC 100-21 - escavação mecânica - areia e brita comerciais	m		64,93
SICRO	2003282	Sarjeta triangular de concreto - STC 100-21 - escavação mecânica - areia extraída e brita produzida	m		53,61
SICRO	2003283	Sarjeta triangular de concreto - STC 100-21 moldada no local com extrusora e concreto usinado - escavação mecânica - areia e brita comerciais	m		71,86
SICRO	2003284	Sarjeta triangular de concreto - STC 100-21 moldada no local com extrusora e concreto usinado - escavação mecânica - areia extraída e brita produzida	m		60,50
SICRO	2003327	Sarjeta triangular de concreto - STC 108-25 - escavação mecânica - areia e brita comerciais	m		94,38
SICRO	2003326	Sarjeta triangular de concreto - STC 108-25 - escavação mecânica - areia extraída e brita produzida	m		81,55
SICRO	2003963	Sarjeta triangular de concreto - STC 108-25 moldada no local com extrusora e concreto usinado - escavação mecânica - areia e brita comerciais	m		81,64
SICRO	2003964	Sarjeta triangular de concreto - STC 108-25 moldada no local com extrusora e concreto usinado - escavação mecânica - areia extraída e brita produzida	m		68,77
SICRO	2003319	Sarjeta triangular de concreto - STC 125-25 - escavação mecânica - areia e brita comerciais	m		78,68
SICRO	2003318	Sarjeta triangular de concreto - STC 125-25 - escavação mecânica - areia extraída e brita produzida	m		65,02
SICRO	2003955	Sarjeta triangular de concreto - STC 125-25 moldada no local com extrusora e concreto usinado - escavação mecânica - areia e brita comerciais	m		87,08
SICRO	2003956	Sarjeta triangular de concreto - STC 125-25 moldada no local com extrusora e concreto usinado - escavação mecânica - areia extraída e brita produzida	m		73,37
SICRO	2003277	Sarjeta triangular de concreto - STC 125-27 - escavação mecânica - areia e brita comerciais	m		80,99
SICRO	2003278	Sarjeta triangular de concreto - STC 125-27 - escavação mecânica - areia extraída e brita produzida	m		66,94
SICRO	2003279	Sarjeta triangular de concreto - STC 125-27 moldada no local com extrusora e concreto usinado - escavação mecânica - areia e brita comerciais	m		89,63
SICRO	2003280	Sarjeta triangular de concreto - STC 125-27 moldada no local com extrusora e concreto usinado - escavação mecânica - areia extraída e brita produzida	m		75,53
SICRO	2003253	Sarjeta triangular de concreto - STC 150-30 - escavação mecânica - areia e brita comerciais	m		92,62
SICRO	2003254	Sarjeta triangular de concreto - STC 150-30 - escavação mecânica - areia extraída e brita produzida	m		76,37
SICRO	2003255	Sarjeta triangular de concreto - STC 150-30 moldada no local com extrusora e concreto usinado - escavação mecânica - areia e brita comerciais	m		102,63
SICRO	2003256	Sarjeta triangular de concreto - STC 150-30 moldada no local com extrusora e concreto usinado - escavação mecânica - areia extraída e brita produzida	m		86,33
SICRO	2003273	Sarjeta triangular de concreto - STC 150-32 - escavação mecânica - areia e brita comerciais	m		95,08
SICRO	2003274	Sarjeta triangular de concreto - STC 150-32 - escavação mecânica - areia extraída e brita produzida	m		78,41
SICRO	2003275	Sarjeta triangular de concreto - STC 150-32 moldada no local com extrusora e concreto usinado - escavação mecânica - areia e brita comerciais	m		105,37
SICRO	2003276	Sarjeta triangular de concreto - STC 150-32 moldada no local com extrusora e concreto usinado - escavação mecânica - areia extraída e brita produzida	m		88,64
SICRO	2003269	Sarjeta triangular de concreto - STC 73-15 - escavação mecânica - areia e brita comerciais	m		63,40
SICRO	2003270	Sarjeta triangular de concreto - STC 73-15 - escavação mecânica - areia extraída e brita produzida	m		54,88
SICRO	2003271	Sarjeta triangular de concreto - STC 73-15 moldada no local com extrusora e concreto usinado - escavação mecânica - areia e brita comerciais	m		55,21
SICRO	2003272	Sarjeta triangular de concreto - STC 73-15 moldada no local com extrusora e concreto usinado - escavação mecânica - areia extraída e brita produzida	m		46,67
SICRO	2003261	Sarjeta triangular de concreto - STC 80-15 - escavação mecânica - areia e brita comerciais	m		52,52
SICRO	2003262	Sarjeta triangular de concreto - STC 80-15 - escavação mecânica - areia extraída e brita produzida	m		43,59
SICRO	2003263	Sarjeta triangular de concreto - STC 80-15 moldada no local com extrusora e concreto usinado - escavação mecânica - areia e brita comerciais	m		57,93
SICRO	2003264	Sarjeta triangular de concreto - STC 80-15 moldada no local com extrusora e concreto usinado - escavação mecânica - areia extraída e brita produzida	m		48,98
SICRO	2003285	Sarjeta triangular de concreto - STC 80-17 - escavação mecânica - areia e brita comerciais	m		54,23
SICRO	2003286	Sarjeta triangular de concreto - STC 80-17 - escavação mecânica - areia extraída e brita produzida	m		45,03
SICRO	2003287	Sarjeta triangular de concreto - STC 80-17 moldada no local com extrusora e concreto usinado - escavação mecânica - areia e brita comerciais	m		59,82
SICRO	2003288	Sarjeta triangular de concreto - STC 80-17 moldada no local com extrusora e concreto usinado - escavação mecânica - areia extraída e brita produzida	m		50,59
SICRO	2003265	Sarjeta triangular de concreto - STC 88-20 - escavação mecânica - areia e brita comerciais	m		77,93
SICRO	2003266	Sarjeta triangular de concreto - STC 88-20 - escavação mecânica - areia extraída e brita produzida	m		67,49
SICRO	2003267	Sarjeta triangular de concreto - STC 88-20 moldada no local com extrusora e concreto usinado - escavação mecânica - areia e brita comerciais	m		67,39
SICRO	2003268	Sarjeta triangular de concreto - STC 88-20 moldada no local com extrusora e concreto usinado - escavação mecânica - areia extraída e brita produzida	m		56,91
SICRO	2003289	Sarjeta triangular de grama - STG 100-20 - escavação mecânica	m		18,30

FONTE	CÓDIGO	DESCRIÇÃO	UNIDADE	DESONERADO	NÃO DESONERADO
SICRO	2003338	Sarjeta triangular de grama - STG 125-25 - escavação mecânica	m		22,97
SICRO	2003290	Sarjeta triangular de grama - STG 80-15 - escavação mecânica	m		15,17
SICRO	2003300	Sarjeta triangular sem revestimento - STT 100-20 - escavação mecânica	m		7,66
SICRO	2003299	Sarjeta triangular sem revestimento - STT 125-25 - escavação mecânica	m		9,68
SICRO	2003301	Sarjeta triangular sem revestimento - STT 80-15 - escavação mecânica	m		6,73
SICRO	2004513	Selo asfáltico de microvala para dreno de pavimento com geocomposto	m		0,12
SICRO	2003357	Transposição de segmentos de sarjeta - TSS 01 - areia e brita comerciais	m		202,78
SICRO	2003356	Transposição de segmentos de sarjeta - TSS 01 - areia extraída e brita produzida	m		163,82
SICRO	2003359	Transposição de segmentos de sarjeta - TSS 02 - areia e brita comerciais	m		248,00
SICRO	2003358	Transposição de segmentos de sarjeta - TSS 02 - areia extraída e brita produzida	m		200,09
SICRO	2003361	Transposição de segmentos de sarjeta - TSS 03 - areia e brita comerciais	m		523,19
SICRO	2003360	Transposição de segmentos de sarjeta - TSS 03 - areia extraída e brita produzida	m		484,86
SICRO	2003363	Transposição de segmentos de sarjeta - TSS 04 - areia e brita comerciais	m		449,65
SICRO	2003362	Transposição de segmentos de sarjeta - TSS 04 - areia extraída e brita produzida	m		414,78
SICRO	2003365	Transposição de segmentos de sarjeta - TSS 05 - areia e brita comerciais	m		400,59
SICRO	2003364	Transposição de segmentos de sarjeta - TSS 05 - areia extraída e brita produzida	m		368,02
SICRO	2003367	Transposição de segmentos de sarjeta - TSS 06 - areia e brita comerciais	m		376,00
SICRO	2003366	Transposição de segmentos de sarjeta - TSS 06 - areia extraída e brita produzida	m		344,58
SICRO	2003869	Tubo de concreto PA1 comercial para drenagem - D = 0,50 m - fornecimento e instalação	m		181,43
SICRO	2003822	Tubo de concreto PA1 comercial para drenagem - D = 0,60 m - fornecimento e instalação	m		221,55
SICRO	2003826	Tubo de concreto PA1 comercial para drenagem - D = 0,80 m - fornecimento e instalação	m		361,26
SICRO	2003830	Tubo de concreto PA1 comercial para drenagem - D = 1,00 m - fornecimento e instalação	m		518,60
SICRO	2003834	Tubo de concreto PA1 comercial para drenagem - D = 1,20 m - fornecimento e instalação	m		628,36
SICRO	2003838	Tubo de concreto PA1 comercial para drenagem - D = 1,50 m - fornecimento e instalação	m		1.024,51
SICRO	2003768	Tubo de concreto PA1 produzido na obra para drenagem - D = 0,60 m - areia e brita comerciais - fornecimento e instalação	m		172,53
SICRO	2003873	Tubo de concreto PA1 produzido na obra para drenagem - D = 0,60 m - areia extraída e brita produzida - fornecimento e instalação	m		156,38
SICRO	2003772	Tubo de concreto PA1 produzido na obra para drenagem - D = 0,80 m - areia e brita comerciais - fornecimento e instalação	m		252,92
SICRO	2003877	Tubo de concreto PA1 produzido na obra para drenagem - D = 0,80 m - areia extraída e brita produzida - fornecimento e instalação	m		227,31
SICRO	2003776	Tubo de concreto PA1 produzido na obra para drenagem - D = 1,00 m - areia e brita comerciais - fornecimento e instalação	m		412,17
SICRO	2003881	Tubo de concreto PA1 produzido na obra para drenagem - D = 1,00 m - areia extraída e brita produzida - fornecimento e instalação	m		377,08
SICRO	2003780	Tubo de concreto PA1 produzido na obra para drenagem - D = 1,20 m - areia e brita comerciais - fornecimento e instalação	m		548,52
SICRO	2003885	Tubo de concreto PA1 produzido na obra para drenagem - D = 1,20 m - areia extraída e brita produzida - fornecimento e instalação	m		497,26
SICRO	2003784	Tubo de concreto PA1 produzido na obra para drenagem - D = 1,50 m - areia e brita comerciais - fornecimento e instalação	m		851,98
SICRO	2003889	Tubo de concreto PA1 produzido na obra para drenagem - D = 1,50 m - areia extraída e brita produzida - fornecimento e instalação	m		771,76
SICRO	2003870	Tubo de concreto PA2 comercial para drenagem - D = 0,50 m - fornecimento e instalação	m		190,55
SICRO	2003823	Tubo de concreto PA2 comercial para drenagem - D = 0,60 m - fornecimento e instalação	m		252,74
SICRO	2003827	Tubo de concreto PA2 comercial para drenagem - D = 0,80 m - fornecimento e instalação	m		382,21
SICRO	2003831	Tubo de concreto PA2 comercial para drenagem - D = 1,00 m - fornecimento e instalação	m		570,35
SICRO	2003835	Tubo de concreto PA2 comercial para drenagem - D = 1,20 m - fornecimento e instalação	m		692,43
SICRO	2003839	Tubo de concreto PA2 comercial para drenagem - D = 1,50 m - fornecimento e instalação	m		1.061,90
SICRO	2003769	Tubo de concreto PA2 produzido na obra para drenagem - D = 0,60 m - areia e brita comerciais - fornecimento e instalação	m		185,36
SICRO	2003874	Tubo de concreto PA2 produzido na obra para drenagem - D = 0,60 m - areia extraída e brita produzida - fornecimento e instalação	m		169,22
SICRO	2003773	Tubo de concreto PA2 produzido na obra para drenagem - D = 0,80 m - areia e brita comerciais - fornecimento e instalação	m		304,21
SICRO	2003878	Tubo de concreto PA2 produzido na obra para drenagem - D = 0,80 m - areia extraída e brita produzida - fornecimento e instalação	m		278,66
SICRO	2003777	Tubo de concreto PA2 produzido na obra para drenagem - D = 1,00 m - areia e brita comerciais - fornecimento e instalação	m		463,46
SICRO	2003882	Tubo de concreto PA2 produzido na obra para drenagem - D = 1,00 m - areia extraída e brita produzida - fornecimento e instalação	m		428,43
SICRO	2003781	Tubo de concreto PA2 produzido na obra para drenagem - D = 1,20 m - areia e brita comerciais - fornecimento e instalação	m		663,93
SICRO	2003886	Tubo de concreto PA2 produzido na obra para drenagem - D = 1,20 m - areia extraída e brita produzida - fornecimento e instalação	m		612,79
SICRO	2003785	Tubo de concreto PA2 produzido na obra para drenagem - D = 1,50 m - areia e brita comerciais - fornecimento e instalação	m		1.031,50
SICRO	2003890	Tubo de concreto PA2 produzido na obra para drenagem - D = 1,50 m - areia extraída e brita produzida - fornecimento e instalação	m		951,49
SICRO	2003871	Tubo de concreto PA3 comercial para drenagem - D = 0,50 m - fornecimento e instalação	m		197,40
SICRO	2003824	Tubo de concreto PA3 comercial para drenagem - D = 0,60 m - fornecimento e instalação	m		279,82
SICRO	2003828	Tubo de concreto PA3 comercial para drenagem - D = 0,80 m - fornecimento e instalação	m		430,00
SICRO	2003832	Tubo de concreto PA3 comercial para drenagem - D = 1,00 m - fornecimento e instalação	m		596,51
SICRO	2003836	Tubo de concreto PA3 comercial para drenagem - D = 1,20 m - fornecimento e instalação	m		804,02
SICRO	2003840	Tubo de concreto PA3 comercial para drenagem - D = 1,50 m - fornecimento e instalação	m		1.181,93
SICRO	2003770	Tubo de concreto PA3 produzido na obra para drenagem - D = 0,60 m - areia e brita comerciais - fornecimento e instalação	m		249,47
SICRO	2003875	Tubo de concreto PA3 produzido na obra para drenagem - D = 0,60 m - areia extraída e brita produzida - fornecimento e instalação	m		233,40
SICRO	2003774	Tubo de concreto PA3 produzido na obra para drenagem - D = 0,80 m - areia e brita comerciais - fornecimento e instalação	m		406,18
SICRO	2003879	Tubo de concreto PA3 produzido na obra para drenagem - D = 0,80 m - areia extraída e brita produzida - fornecimento e instalação	m		377,58
SICRO	2003778	Tubo de concreto PA3 produzido na obra para drenagem - D = 1,00 m - areia e brita comerciais - fornecimento e instalação	m		565,50
SICRO	2003883	Tubo de concreto PA3 produzido na obra para drenagem - D = 1,00 m - areia extraída e brita produzida - fornecimento e instalação	m		520,77
SICRO	2003782	Tubo de concreto PA3 produzido na obra para drenagem - D = 1,20 m - areia e brita comerciais - fornecimento e instalação	m		846,75
SICRO	2003887	Tubo de concreto PA3 produzido na obra para drenagem - D = 1,20 m - areia extraída e brita produzida - fornecimento e instalação	m		778,43
SICRO	2003786	Tubo de concreto PA3 produzido na obra para drenagem - D = 1,50 m - areia e brita comerciais - fornecimento e instalação	m		1.326,22
SICRO	2003891	Tubo de concreto PA3 produzido na obra para drenagem - D = 1,50 m - areia extraída e brita produzida - fornecimento e instalação	m		1.220,19
SICRO	2003872	Tubo de concreto PA4 comercial para drenagem - D = 0,50 m - fornecimento e instalação	m		297,66
SICRO	2003825	Tubo de concreto PA4 comercial para drenagem - D = 0,60 m - fornecimento e instalação	m		349,94
SICRO	2003829	Tubo de concreto PA4 comercial para drenagem - D = 0,80 m - fornecimento e instalação	m		463,24
SICRO	2003833	Tubo de concreto PA4 comercial para drenagem - D = 1,00 m - fornecimento e instalação	m		664,04
SICRO	2003837	Tubo de concreto PA4 comercial para drenagem - D = 1,20 m - fornecimento e instalação	m		921,13

FONTE	CÓDIGO	DESCRIÇÃO	UNIDADE	DESONERADO	NÃO DESONERADO
SICRO	2003841	Tubo de concreto PA4 comercial para drenagem - D = 1,50 m - fornecimento e instalação	m		1.283,60
SICRO	2003771	Tubo de concreto PA4 produzido na obra para drenagem - D = 0,60 m - areia e brita comerciais - fornecimento e instalação	m		300,20
SICRO	2003876	Tubo de concreto PA4 produzido na obra para drenagem - D = 0,60 m - areia extraída e brita produzida - fornecimento e instalação	m		281,06
SICRO	2003775	Tubo de concreto PA4 produzido na obra para drenagem - D = 0,80 m - areia e brita comerciais - fornecimento e instalação	m		468,23
SICRO	2003880	Tubo de concreto PA4 produzido na obra para drenagem - D = 0,80 m - areia extraída e brita produzida - fornecimento e instalação	m		433,62
SICRO	2003779	Tubo de concreto PA4 produzido na obra para drenagem - D = 1,00 m - areia e brita comerciais - fornecimento e instalação	m		697,63
SICRO	2003884	Tubo de concreto PA4 produzido na obra para drenagem - D = 1,00 m - areia extraída e brita produzida - fornecimento e instalação	m		645,43
SICRO	2003783	Tubo de concreto PA4 produzido na obra para drenagem - D = 1,20 m - areia e brita comerciais - fornecimento e instalação	m		998,50
SICRO	2003888	Tubo de concreto PA4 produzido na obra para drenagem - D = 1,20 m - areia extraída e brita produzida - fornecimento e instalação	m		920,99
SICRO	2003787	Tubo de concreto PA4 produzido na obra para drenagem - D = 1,50 m - areia e brita comerciais - fornecimento e instalação	m		1.559,29
SICRO	2003892	Tubo de concreto PA4 produzido na obra para drenagem - D = 1,50 m - areia extraída e brita produzida - fornecimento e instalação	m		1.449,66
SICRO	2003851	Tubo de concreto perfurado produzido na obra para drenagem - D = 0,40 m - fornecimento e instalação	m		88,24
SICRO	2003935	Tubo de PVC para dreno tipo barbacã - D = 50 mm - fornecimento e instalação	m		9,34
SICRO	2003934	Tubo de PVC para dreno tipo barbacã - D = 75 mm - fornecimento e instalação	m		14,41
SICRO	2003990	Tubo PEAD para drenagem - D = 1.000 mm - fornecimento e instalação	m		1.356,03
SICRO	2003991	Tubo PEAD para drenagem - D = 1.050 mm - fornecimento e instalação	m		1.422,73
SICRO	2003992	Tubo PEAD para drenagem - D = 1.200 mm - fornecimento e instalação	m		1.798,18
SICRO	2003993	Tubo PEAD para drenagem - D = 1.500 mm - fornecimento e instalação	m		2.175,29
SICRO	2003994	Tubo PEAD para drenagem - D = 1.800 mm - fornecimento e instalação	m		7.316,25
SICRO	2003995	Tubo PEAD para drenagem - D = 2.000 mm - fornecimento e instalação	m		8.840,97
SICRO	2003996	Tubo PEAD para drenagem - D = 2.500 mm - fornecimento e instalação	m		14.744,31
SICRO	2003997	Tubo PEAD para drenagem - D = 3.000 mm - fornecimento e instalação	m		20.696,56
SICRO	2003983	Tubo PEAD para drenagem - D = 400 mm - fornecimento e instalação	m		217,30
SICRO	2003984	Tubo PEAD para drenagem - D = 450 mm - fornecimento e instalação	m		246,16
SICRO	2003985	Tubo PEAD para drenagem - D = 500 mm - fornecimento e instalação	m		354,96
SICRO	2003986	Tubo PEAD para drenagem - D = 600 mm - fornecimento e instalação	m		517,59
SICRO	2003987	Tubo PEAD para drenagem - D = 750 mm - fornecimento e instalação	m		680,96
SICRO	2003988	Tubo PEAD para drenagem - D = 800 mm - fornecimento e instalação	m		758,55
SICRO	2003989	Tubo PEAD para drenagem - D = 900 mm - fornecimento e instalação	m		998,81
SICRO	2003298	Valeta de proteção de aterro sem revestimento - VPAT 120-30 - escavação mecânica	m		12,30
SICRO	2003297	Valeta de proteção de aterro sem revestimento - VPAT 160-30 - escavação mecânica	m		15,11
SICRO	2003315	Valeta de proteção de aterros com revestimento de concreto - VPAC 120-30 - escavação mecânica - areia e brita comerciais	m		105,55
SICRO	2003314	Valeta de proteção de aterros com revestimento de concreto - VPAC 120-30 - escavação mecânica - areia extraída e brita produzida	m		90,62
SICRO	2003313	Valeta de proteção de aterros com revestimento de concreto - VPAC 160-30 - escavação mecânica - areia e brita comerciais	m		130,97
SICRO	2003312	Valeta de proteção de aterros com revestimento de concreto - VPAC 160-30 - escavação mecânica - areia extraída e brita produzida	m		112,29
SICRO	2003311	Valeta de proteção de aterros com revestimento vegetal - VPAG 120-30 - escavação mecânica	m		40,11
SICRO	2003310	Valeta de proteção de aterros com revestimento vegetal - VPAG 160-30 - escavação mecânica	m		50,60
SICRO	2003296	Valeta de proteção de corte sem revestimento - VPCT 120-30 - escavação mecânica	m		12,30
SICRO	2003295	Valeta de proteção de corte sem revestimento - VPCT 160-30 - escavação mecânica	m		15,11
SICRO	2003309	Valeta de proteção de cortes com revestimento de concreto - VPCC 120-30 - escavação mecânica - areia e brita comerciais	m		105,55
SICRO	2003308	Valeta de proteção de cortes com revestimento de concreto - VPCC 120-30 - escavação mecânica - areia extraída e brita produzida	m		90,62
SICRO	2003307	Valeta de proteção de cortes com revestimento de concreto - VPCC 160-30 - escavação mecânica - areia e brita comerciais	m		130,97
SICRO	2003306	Valeta de proteção de cortes com revestimento de concreto - VPCC 160-30 - escavação mecânica - areia extraída e brita produzida	m		112,29
SICRO	2003305	Valeta de proteção de cortes com revestimento vegetal - VPCG 120-30 - escavação mecânica	m		40,11
SICRO	2003304	Valeta de proteção de cortes com revestimento vegetal - VPCG 160-30 - escavação mecânica	m		50,60
SICRO	2105846	Escoramento com estacas de perfis metálicos W 250 x 38,5 kg/m, espaçadas em 1,5 m, intercaladas com prancha de madeira com espessura de 5 cm e ficha de 0 a 0,2 H - sem reaproveitamento - fornecimento e instalação	m ²		535,48
SICRO	2105929	Escoramento com estacas de perfis metálicos W 250 x 38,5 kg/m, espaçadas em 1,5 m, intercaladas com prancha de madeira com espessura de 5 cm e ficha de 0,20 a 0,4 H - sem reaproveitamento - fornecimento e instalação	m ²		607,73
SICRO	2105933	Escoramento com estacas de perfis metálicos W 250 x 38,5 kg/m, espaçadas em 1,5 m, intercaladas com prancha de madeira com espessura de 5 cm e ficha de 0,40 a 0,6 H - sem reaproveitamento - fornecimento e instalação	m ²		679,98
SICRO	2106293	Escoramento com perfis metálicos W 150 x 18,0 kg/m a cada metro e chapas de aço - estroncas a cada 2 m não incluídas - profundidade de até 10 m - aço com utilização de 20 vezes - fornecimento, instalação e retirada	m ²		204,10
SICRO	2108165	Escoramento com pontaletes D = 10 cm - utilização de 1 vez - confecção, instalação e retirada	m ³		40,44
SICRO	2108166	Escoramento com pontaletes D = 10 cm - utilização de 2 vezes - confecção, instalação e retirada	m ³		27,30
SICRO	2108167	Escoramento com pontaletes D = 10 cm - utilização de 3 vezes - confecção, instalação e retirada	m ³		23,75
SICRO	2108168	Escoramento com pontaletes D = 10 cm - utilização de 5 vezes - confecção, instalação e retirada	m ³		22,42
SICRO	2108169	Escoramento com pontaletes D = 15 cm - utilização de 1 vez - confecção e instalação	m ³		60,27
SICRO	2108170	Escoramento com pontaletes D = 15 cm - utilização de 2 vezes - confecção, instalação e retirada	m ³		41,56
SICRO	2108171	Escoramento com pontaletes D = 15 cm - utilização de 3 vezes - confecção, instalação e retirada	m ³		37,04
SICRO	2108172	Escoramento com pontaletes D = 15 cm - utilização de 5 vezes - confecção, instalação e retirada	m ³		36,35
SICRO	2106292	Escoramento contínuo de valas com tábuas de 2,5 x 30 cm e longarinas de 6 x 16 cm - estroncas a cada metro não incluídas - profundidade de até 4 m - madeira com utilização de 3 vezes - confecção, instalação e retirada	m ²		152,80
SICRO	2106291	Escoramento contínuo de valas com tábuas de 2,5 x 30 cm e longarinas de 6 x 16 cm - estroncas a cada metro não incluídas - profundidade de até 4 m - madeira sem reaproveitamento - confecção e instalação	m ²		232,78
SICRO	2106235	Escoramento metálico com quadro tubular contraventado - capacidade de carga até 3,8 t/m ² - quadro de 1,0 x 1,0 x 1,25 m - utilização de 50 vezes - fornecimento, instalação e retirada	m ³		2,94
SICRO	2106232	Escoramento metálico tubular galvanizado para formas com capacidade de 2.100 a 750 kg por unidade - regulável de 3,0 a 4,5 m - utilização de 20 vezes - fornecimento, instalação e retirada	un		14,85
SICRO	2106233	Escoramento metálico tubular galvanizado para formas com capacidade de 3.200 a 1.600 kg por unidade - regulável de 1,8 a 3,0 m - utilização de 20 vezes - fornecimento, instalação e retirada	un		11,79
SICRO	2105605	Escoramento para corpo de bueiros celulares - utilização de 3 vezes - confecção, instalação e retirada	m ³		62,78
SICRO	2106298	Estroncas em perfil metálico W 150 x 18,0 kg/m - utilização de 20 vezes	m		34,85
SICRO	2106295	Estroncas para valas com D = 15 cm - madeira com utilização de 3 vezes	m		19,90
SICRO	2106294	Estroncas para valas com D = 15 cm - madeira sem reaproveitamento	m		27,75
SICRO	2106297	Estroncas para valas com D = 20 cm - madeira com utilização de 3 vezes	m		32,13
SICRO	2106296	Estroncas para valas com D = 20 cm - madeira sem reaproveitamento	m		54,43
SICRO	2306731	Apoio náutico para a colocação da armação em camisa metálica	kg		0,60
SICRO	2306728	Apoio náutico para a escavação com perfuratriz tipo Wirth em rocha com média dureza e média abrasão - resistência à compressão menor que 80 MPa - D = 600 a 1.800 mm	m		1.501,39

FONTE	CÓDIGO	DESCRIÇÃO	UNIDADE	DESONERADO	NÃO DESONERADO
SICRO	2306729	Apoio náutico para a escavação com perfuratriz tipo Wirth em rocha de alta dureza e alta abrasão - resistência à compressão acima de 80 MPa - D = 600 a 1.800 mm	m		1.829,16
SICRO	2306727	Apoio náutico para a escavação com perfuratriz tipo Wirth em solo D = 600 a 1.800 mm	m		351,32
SICRO	2306730	Apoio náutico para a execução da concretagem de camisas metálicas	m³		118,76
SICRO	2306726	Apoio náutico para a execução da cravação de camisa metálica D = 600 a 1.800 mm	m		229,61
SICRO	2306076	Armação de estaca escavada ou estaca barrete em aço CA-50 com apoio de guindaste - fornecimento, preparo e colocação	kg		11,54
SICRO	2306247	Arrasamento de estacas de concreto com seção de até 900 cm²	m³		228,52
SICRO	2306248	Arrasamento de estacas de concreto com seção superior à 900 cm²	m³		535,70
SICRO	2306279	Berço para pré-moldagem de estacas protendidas com capacidade de 19 m³, inclusive formas metálicas - utilização de 100 vezes	m³		82,09
SICRO	2306651	Camisa metálica com espessura de 12,5 mm D = 1.400 mm - cravada com martelo vibratório - sem escavação - cravação	m		7.705,91
SICRO	2306678	Camisa metálica com espessura de 12,5 mm D = 1.400 mm - para passagem de lâmina d'água - posicionamento	m		7.510,74
SICRO	2306652	Camisa metálica com espessura de 12,5 mm D = 1.500 mm - cravada com martelo vibratório - sem escavação - cravação	m		7.767,02
SICRO	2306679	Camisa metálica com espessura de 12,5 mm D = 1.500 mm - para passagem de lâmina d'água - posicionamento	m		7.564,62
SICRO	2306653	Camisa metálica com espessura de 12,5 mm D = 1.600 mm - cravada com martelo vibratório - sem escavação - cravação	m		7.830,47
SICRO	2306680	Camisa metálica com espessura de 12,5 mm D = 1.600 mm - para passagem de lâmina d'água - posicionamento	m		7.620,29
SICRO	2306654	Camisa metálica com espessura de 12,5 mm D = 1.700 mm - cravada com martelo vibratório - sem escavação - cravação	m		7.892,89
SICRO	2306681	Camisa metálica com espessura de 12,5 mm D = 1.700 mm - para passagem de lâmina d'água - posicionamento	m		7.674,30
SICRO	2306655	Camisa metálica com espessura de 12,5 mm D = 1.800 mm - cravada com martelo vibratório - sem escavação - cravação	m		7.956,15
SICRO	2306682	Camisa metálica com espessura de 12,5 mm D = 1.800 mm - para passagem de lâmina d'água - posicionamento	m		7.728,45
SICRO	2306656	Camisa metálica com espessura de 16 mm D = 1.500 mm - cravada com martelo vibratório - sem escavação - cravação	m		10.943,90
SICRO	2306683	Camisa metálica com espessura de 16 mm D = 1.500 mm - para passagem de lâmina d'água - posicionamento	m		10.741,50
SICRO	2306657	Camisa metálica com espessura de 16 mm D = 1.600 mm - cravada com martelo vibratório - sem escavação - cravação	m		11.074,21
SICRO	2306684	Camisa metálica com espessura de 16 mm D = 1.600 mm - para passagem de lâmina d'água - posicionamento	m		10.864,02
SICRO	2306658	Camisa metálica com espessura de 16 mm D = 1.700 mm - cravada com martelo vibratório - sem escavação - cravação	m		11.201,39
SICRO	2306685	Camisa metálica com espessura de 16 mm D = 1.700 mm - para passagem de lâmina d'água - posicionamento	m		10.982,80
SICRO	2306659	Camisa metálica com espessura de 16 mm D = 1.800 mm - cravada com martelo vibratório - sem escavação - cravação	m		11.333,18
SICRO	2306686	Camisa metálica com espessura de 16 mm D = 1.800 mm - para passagem de lâmina d'água - posicionamento	m		11.105,48
SICRO	2306637	Camisa metálica com espessura de 6,3 mm D = 1.000 mm - cravada com martelo vibratório - sem escavação - cravação	m		2.557,24
SICRO	2306664	Camisa metálica com espessura de 6,3 mm D = 1.000 mm - para passagem de lâmina d'água - posicionamento	m		2.386,47
SICRO	2306732	Camisa metálica com espessura de 6,3 mm D = 400 mm - cravada com martelo vibratório - sem escavação - cravação	m		1.015,06
SICRO	2306733	Camisa metálica com espessura de 6,3 mm D = 400 mm - para passagem de lâmina d'água - posicionamento	m		871,25
SICRO	2306734	Camisa metálica com espessura de 6,3 mm D = 500 mm - cravada com martelo vibratório - sem escavação - cravação	m		1.237,13
SICRO	2306735	Camisa metálica com espessura de 6,3 mm D = 500 mm - para passagem de lâmina d'água - posicionamento	m		1.089,44
SICRO	2306633	Camisa metálica com espessura de 6,3 mm D = 600 mm - cravada com martelo vibratório - sem escavação - cravação	m		1.408,17
SICRO	2306660	Camisa metálica com espessura de 6,3 mm D = 600 mm - para passagem de lâmina d'água - posicionamento	m		1.256,37
SICRO	2306634	Camisa metálica com espessura de 6,3 mm D = 700 mm - cravada com martelo vibratório - sem escavação - cravação	m		1.641,38
SICRO	2306661	Camisa metálica com espessura de 6,3 mm D = 700 mm - para passagem de lâmina d'água - posicionamento	m		1.485,25
SICRO	2306635	Camisa metálica com espessura de 6,3 mm D = 800 mm - cravada com martelo vibratório - sem escavação - cravação	m		1.982,08
SICRO	2306662	Camisa metálica com espessura de 6,3 mm D = 800 mm - para passagem de lâmina d'água - posicionamento	m		1.821,35
SICRO	2306636	Camisa metálica com espessura de 6,3 mm D = 900 mm - cravada com martelo vibratório - sem escavação - cravação	m		2.000,66
SICRO	2306663	Camisa metálica com espessura de 6,3 mm D = 900 mm - para passagem de lâmina d'água - posicionamento	m		1.835,06
SICRO	2306641	Camisa metálica com espessura de 8 mm D = 1.000 mm - cravada com martelo vibratório - sem escavação - cravação	m		3.253,88
SICRO	2306668	Camisa metálica com espessura de 8 mm D = 1.000 mm - para passagem de lâmina d'água - posicionamento	m		3.083,11
SICRO	2306642	Camisa metálica com espessura de 8 mm D = 1.100 mm - cravada com martelo vibratório - sem escavação - cravação	m		3.280,50
SICRO	2306669	Camisa metálica com espessura de 8 mm D = 1.100 mm - para passagem de lâmina d'água - posicionamento	m		3.104,22
SICRO	2306643	Camisa metálica com espessura de 8 mm D = 1.200 mm - cravada com martelo vibratório - sem escavação - cravação	m		3.307,11
SICRO	2306670	Camisa metálica com espessura de 8 mm D = 1.200 mm - para passagem de lâmina d'água - posicionamento	m		3.124,95
SICRO	2306638	Camisa metálica com espessura de 8 mm D = 700 mm - cravada com martelo vibratório - sem escavação - cravação	m		2.083,79
SICRO	2306665	Camisa metálica com espessura de 8 mm D = 700 mm - para passagem de lâmina d'água - posicionamento	m		1.927,66
SICRO	2306639	Camisa metálica com espessura de 8 mm D = 800 mm - cravada com martelo vibratório - sem escavação - cravação	m		2.518,92
SICRO	2306666	Camisa metálica com espessura de 8 mm D = 800 mm - para passagem de lâmina d'água - posicionamento	m		2.358,19
SICRO	2306640	Camisa metálica com espessura de 8 mm D = 900 mm - cravada com martelo vibratório - sem escavação - cravação	m		2.544,82
SICRO	2306667	Camisa metálica com espessura de 8 mm D = 900 mm - para passagem de lâmina d'água - posicionamento	m		2.379,22
SICRO	2306645	Camisa metálica com espessura de 9,5 mm D = 1.000 mm - cravada com martelo vibratório - sem escavação - cravação	m		3.913,81
SICRO	2306672	Camisa metálica com espessura de 9,5 mm D = 1.000 mm - para passagem de lâmina d'água - posicionamento	m		3.743,04
SICRO	2306646	Camisa metálica com espessura de 9,5 mm D = 1.100 mm - cravada com martelo vibratório - sem escavação - cravação	m		3.949,92
SICRO	2306673	Camisa metálica com espessura de 9,5 mm D = 1.100 mm - para passagem de lâmina d'água - posicionamento	m		3.773,64
SICRO	2306647	Camisa metálica com espessura de 9,5 mm D = 1.200 mm - cravada com martelo vibratório - sem escavação - cravação	m		3.985,60
SICRO	2306674	Camisa metálica com espessura de 9,5 mm D = 1.200 mm - para passagem de lâmina d'água - posicionamento	m		3.803,44
SICRO	2306648	Camisa metálica com espessura de 9,5 mm D = 1.300 mm - cravada com martelo vibratório - sem escavação - cravação	m		5.644,46
SICRO	2306675	Camisa metálica com espessura de 9,5 mm D = 1.300 mm - para passagem de lâmina d'água - posicionamento	m		5.456,02
SICRO	2306649	Camisa metálica com espessura de 9,5 mm D = 1.400 mm - cravada com martelo vibratório - sem escavação - cravação	m		5.681,98
SICRO	2306676	Camisa metálica com espessura de 9,5 mm D = 1.400 mm - para passagem de lâmina d'água - posicionamento	m		5.486,81
SICRO	2306650	Camisa metálica com espessura de 9,5 mm D = 1.500 mm - cravada com martelo vibratório - sem escavação - cravação	m		5.719,11
SICRO	2306677	Camisa metálica com espessura de 9,5 mm D = 1.500 mm - para passagem de lâmina d'água - posicionamento	m		5.516,71
SICRO	2306644	Camisa metálica com espessura de 9,5 mm D = 900 mm - cravada com martelo vibratório - sem escavação - cravação	m		3.067,52
SICRO	2306671	Camisa metálica com espessura de 9,5 mm D = 900 mm - para passagem de lâmina d'água - posicionamento	m		2.901,92
SICRO	2306141	Coluna de brita D = 50 cm executada com perfuratriz tipo bottom feed - brita comercial - confecção e cravação	m		66,94
SICRO	2306145	Coluna de brita D = 50 cm executada com perfuratriz tipo bottom feed - brita produzida - confecção e cravação	m		49,18
SICRO	2306142	Coluna de brita D = 60 cm executada com perfuratriz tipo bottom feed - brita comercial - confecção e cravação	m		83,29

FONTE	CÓDIGO	DESCRIÇÃO	UNIDADE	DESONERADO	NÃO DESONERADO
SICRO	2306146	Coluna de brita D = 60 cm executada com perfuratriz tipo bottom feed - brita produzida - confecção e cravação	m		57,72
SICRO	2306143	Coluna de brita D = 70 cm executada com perfuratriz tipo bottom feed - brita comercial - confecção e cravação	m		102,33
SICRO	2306147	Coluna de brita D = 70 cm executada com perfuratriz tipo bottom feed - brita produzida - confecção e cravação	m		67,53
SICRO	2306144	Coluna de brita D = 80 cm executada com perfuratriz tipo bottom feed - brita comercial - confecção e cravação	m		124,87
SICRO	2306148	Coluna de brita D = 80 cm executada com perfuratriz tipo bottom feed - brita produzida - confecção e cravação	m		79,42
SICRO	2306624	Confecção de camisa metálica em aço ASTM A36 com espessura de 12,5 mm - D = 1.400 mm	m		7.473,72
SICRO	2306625	Confecção de camisa metálica em aço ASTM A36 com espessura de 12,5 mm - D = 1.500 mm	m		7.525,74
SICRO	2306626	Confecção de camisa metálica em aço ASTM A36 com espessura de 12,5 mm - D = 1.600 mm	m		7.579,46
SICRO	2306627	Confecção de camisa metálica em aço ASTM A36 com espessura de 12,5 mm - D = 1.700 mm	m		7.631,48
SICRO	2306628	Confecção de camisa metálica em aço ASTM A36 com espessura de 12,5 mm - D = 1.800 mm	m		7.683,56
SICRO	2306629	Confecção de camisa metálica em aço ASTM A36 com espessura de 16 mm - D = 1.500 mm	m		10.695,44
SICRO	2306630	Confecção de camisa metálica em aço ASTM A36 com espessura de 16 mm - D = 1.600 mm	m		10.815,54
SICRO	2306631	Confecção de camisa metálica em aço ASTM A36 com espessura de 16 mm - D = 1.700 mm	m		10.931,87
SICRO	2306632	Confecção de camisa metálica em aço ASTM A36 com espessura de 16 mm - D = 1.800 mm	m		11.051,97
SICRO	2306610	Confecção de camisa metálica em aço ASTM A36 com espessura de 6,3 mm - D = 1.000 mm	m		2.363,22
SICRO	2306604	Confecção de camisa metálica em aço ASTM A36 com espessura de 6,3 mm - D = 400 mm	m		853,45
SICRO	2306605	Confecção de camisa metálica em aço ASTM A36 com espessura de 6,3 mm - D = 500 mm	m		1.070,80
SICRO	2306606	Confecção de camisa metálica em aço ASTM A36 com espessura de 6,3 mm - D = 600 mm	m		1.236,87
SICRO	2306607	Confecção de camisa metálica em aço ASTM A36 com espessura de 6,3 mm - D = 700 mm	m		1.464,85
SICRO	2306608	Confecção de camisa metálica em aço ASTM A36 com espessura de 6,3 mm - D = 800 mm	m		1.800,04
SICRO	2306609	Confecção de camisa metálica em aço ASTM A36 com espessura de 6,3 mm - D = 900 mm	m		1.812,79
SICRO	2306614	Confecção de camisa metálica em aço ASTM A36 com espessura de 8 mm - D = 1.000 mm	m		3.058,23
SICRO	2306615	Confecção de camisa metálica em aço ASTM A36 com espessura de 8 mm - D = 1.100 mm	m		3.078,15
SICRO	2306616	Confecção de camisa metálica em aço ASTM A36 com espessura de 8 mm - D = 1.200 mm	m		3.097,67
SICRO	2306611	Confecção de camisa metálica em aço ASTM A36 com espessura de 8 mm - D = 700 mm	m		1.906,11
SICRO	2306612	Confecção de camisa metálica em aço ASTM A36 com espessura de 8 mm - D = 800 mm	m		2.335,57
SICRO	2306613	Confecção de camisa metálica em aço ASTM A36 com espessura de 8 mm - D = 900 mm	m		2.355,48
SICRO	2306618	Confecção de camisa metálica em aço ASTM A36 com espessura de 9,5 mm - D = 1.000 mm	m		3.716,59
SICRO	2306619	Confecção de camisa metálica em aço ASTM A36 com espessura de 9,5 mm - D = 1.100 mm	m		3.745,84
SICRO	2306620	Confecção de camisa metálica em aço ASTM A36 com espessura de 9,5 mm - D = 1.200 mm	m		3.774,28
SICRO	2306621	Confecção de camisa metálica em aço ASTM A36 com espessura de 9,5 mm - D = 1.300 mm	m		5.425,44
SICRO	2306622	Confecção de camisa metálica em aço ASTM A36 com espessura de 9,5 mm - D = 1.400 mm	m		5.454,75
SICRO	2306623	Confecção de camisa metálica em aço ASTM A36 com espessura de 9,5 mm - D = 1.500 mm	m		5.483,13
SICRO	2306617	Confecção de camisa metálica em aço ASTM A36 com espessura de 9,5 mm - D = 900 mm	m		2.876,76
SICRO	2306014	Contraventamento de grupo de estacas submersas em aço ASTM A36 - confecção e instalação	kg		11,09
SICRO	2306700	Escavação com perfuratriz tipo Wirth em rocha com média dureza e média abrasão - resistência à compressão menor que 80 MPa - D = 1.000 mm	m		2.046,05
SICRO	2306703	Escavação com perfuratriz tipo Wirth em rocha com média dureza e média abrasão - resistência à compressão menor que 80 MPa - D = 1.100 mm	m		2.117,75
SICRO	2306706	Escavação com perfuratriz tipo Wirth em rocha com média dureza e média abrasão - resistência à compressão menor que 80 MPa - D = 1.200 mm	m		2.230,92
SICRO	2306709	Escavação com perfuratriz tipo Wirth em rocha com média dureza e média abrasão - resistência à compressão menor que 80 MPa - D = 1.300 mm	m		2.398,24
SICRO	2306712	Escavação com perfuratriz tipo Wirth em rocha com média dureza e média abrasão - resistência à compressão menor que 80 MPa - D = 1.400 mm	m		2.481,88
SICRO	2306715	Escavação com perfuratriz tipo Wirth em rocha com média dureza e média abrasão - resistência à compressão menor que 80 MPa - D = 1.500 mm	m		2.589,96
SICRO	2306718	Escavação com perfuratriz tipo Wirth em rocha com média dureza e média abrasão - resistência à compressão menor que 80 MPa - D = 1.600 mm	m		2.755,60
SICRO	2306721	Escavação com perfuratriz tipo Wirth em rocha com média dureza e média abrasão - resistência à compressão menor que 80 MPa - D = 1.700 mm	m		2.834,89
SICRO	2306724	Escavação com perfuratriz tipo Wirth em rocha com média dureza e média abrasão - resistência à compressão menor que 80 MPa - D = 1.800 mm	m		2.984,57
SICRO	2306688	Escavação com perfuratriz tipo Wirth em rocha com média dureza e média abrasão - resistência à compressão menor que 80 MPa - D = 600 mm	m		1.627,96
SICRO	2306691	Escavação com perfuratriz tipo Wirth em rocha com média dureza e média abrasão - resistência à compressão menor que 80 MPa - D = 700 mm	m		1.716,32
SICRO	2306694	Escavação com perfuratriz tipo Wirth em rocha com média dureza e média abrasão - resistência à compressão menor que 80 MPa - D = 800 mm	m		1.838,71
SICRO	2306697	Escavação com perfuratriz tipo Wirth em rocha com média dureza e média abrasão - resistência à compressão menor que 80 MPa - D = 900 mm	m		1.923,18
SICRO	2306701	Escavação com perfuratriz tipo Wirth em rocha de alta dureza e alta abrasão - resistência à compressão acima de 80 MPa - D = 1.000 mm	m		3.827,51
SICRO	2306704	Escavação com perfuratriz tipo Wirth em rocha de alta dureza e alta abrasão - resistência à compressão acima de 80 MPa - D = 1.100 mm	m		4.058,17
SICRO	2306707	Escavação com perfuratriz tipo Wirth em rocha de alta dureza e alta abrasão - resistência à compressão acima de 80 MPa - D = 1.200 mm	m		4.223,30
SICRO	2306710	Escavação com perfuratriz tipo Wirth em rocha de alta dureza e alta abrasão - resistência à compressão acima de 80 MPa - D = 1.300 mm	m		4.431,87
SICRO	2306713	Escavação com perfuratriz tipo Wirth em rocha de alta dureza e alta abrasão - resistência à compressão acima de 80 MPa - D = 1.400 mm	m		4.550,51
SICRO	2306716	Escavação com perfuratriz tipo Wirth em rocha de alta dureza e alta abrasão - resistência à compressão acima de 80 MPa - D = 1.500 mm	m		4.814,90
SICRO	2306719	Escavação com perfuratriz tipo Wirth em rocha de alta dureza e alta abrasão - resistência à compressão acima de 80 MPa - D = 1.600 mm	m		5.226,67
SICRO	2306722	Escavação com perfuratriz tipo Wirth em rocha de alta dureza e alta abrasão - resistência à compressão acima de 80 MPa - D = 1.700 mm	m		5.463,87
SICRO	2306725	Escavação com perfuratriz tipo Wirth em rocha de alta dureza e alta abrasão - resistência à compressão acima de 80 MPa - D = 1.800 mm	m		5.721,06
SICRO	2306689	Escavação com perfuratriz tipo Wirth em rocha de alta dureza e alta abrasão - resistência à compressão acima de 80 MPa - D = 600 mm	m		3.034,33
SICRO	2306692	Escavação com perfuratriz tipo Wirth em rocha de alta dureza e alta abrasão - resistência à compressão acima de 80 MPa - D = 700 mm	m		3.193,12
SICRO	2306695	Escavação com perfuratriz tipo Wirth em rocha de alta dureza e alta abrasão - resistência à compressão acima de 80 MPa - D = 800 mm	m		3.356,64
SICRO	2306698	Escavação com perfuratriz tipo Wirth em rocha de alta dureza e alta abrasão - resistência à compressão acima de 80 MPa - D = 900 mm	m		3.551,91
SICRO	2306699	Escavação com perfuratriz tipo Wirth em solo - D = 1.000 mm	m		319,46
SICRO	2306702	Escavação com perfuratriz tipo Wirth em solo - D = 1.100 mm	m		330,20
SICRO	2306705	Escavação com perfuratriz tipo Wirth em solo - D = 1.200 mm	m		347,73
SICRO	2306708	Escavação com perfuratriz tipo Wirth em solo - D = 1.300 mm	m		360,49
SICRO	2306711	Escavação com perfuratriz tipo Wirth em solo - D = 1.400 mm	m		374,23
SICRO	2306714	Escavação com perfuratriz tipo Wirth em solo - D = 1.500 mm	m		389,05
SICRO	2306717	Escavação com perfuratriz tipo Wirth em solo - D = 1.600 mm	m		406,14
SICRO	2306720	Escavação com perfuratriz tipo Wirth em solo - D = 1.700 mm	m		423,65
SICRO	2306723	Escavação com perfuratriz tipo Wirth em solo - D = 1.800 mm	m		432,99
SICRO	2306687	Escavação com perfuratriz tipo Wirth em solo - D = 600 mm	m		265,95
SICRO	2306690	Escavação com perfuratriz tipo Wirth em solo - D = 700 mm	m		278,19
SICRO	2306693	Escavação com perfuratriz tipo Wirth em solo - D = 800 mm	m		290,53
SICRO	2306696	Escavação com perfuratriz tipo Wirth em solo - D = 900 mm	m		304,01
SICRO	2306239	Estaca barrete escavada com uso de fluido estabilizante - confecção	m³		232,74

FONTE	CÓDIGO	DESCRIÇÃO	UNIDADE	DESONERADO	NÃO DESONERADO
SICRO	2306090	Estaca broca manual D = 25 cm - confecção	m		41,29
SICRO	2306091	Estaca broca manual D = 30 cm - confecção	m		55,05
SICRO	2306072	Estaca circular tipo estação escavada com uso de fluido estabilizante - confecção	m³		723,33
SICRO	2306133	Estaca duplo perfil metálico W 250 x 17,9 - com emenda - fornecimento e cravação	m		533,22
SICRO	2306114	Estaca duplo trilho TR 25 - com emenda - fornecimento e cravação	m		301,88
SICRO	2306115	Estaca duplo trilho TR 37 - com emenda - fornecimento e cravação	m		441,30
SICRO	2306116	Estaca duplo trilho TR 45 - com emenda - fornecimento e cravação	m		526,24
SICRO	2306118	Estaca duplo trilho TR 57 - com emenda - fornecimento e cravação	m		662,03
SICRO	2306122	Estaca duplo trilho TR 68 - com emenda - fornecimento e cravação	m		784,83
SICRO	2306078	Estaca Franki com fuste apilado D = 35 cm - confecção	m		112,55
SICRO	2306080	Estaca Franki com fuste apilado D = 40 cm - confecção	m		122,79
SICRO	2306082	Estaca Franki com fuste apilado D = 45 cm - confecção	m		135,06
SICRO	2306084	Estaca Franki com fuste apilado D = 52 cm - confecção	m		157,05
SICRO	2306086	Estaca Franki com fuste apilado D = 60 cm - confecção	m		192,95
SICRO	2309088	Estaca Franki com fuste apilado D = 70 cm - confecção	m		270,13
SICRO	2306074	Estaca hélice contínua - confecção	m³		187,45
SICRO	2306095	Estaca hélice de deslocamento - confecção	m²		224,76
SICRO	2306132	Estaca perfil metálico W 150 x 22,5 (H) - fornecimento e cravação	m		341,91
SICRO	2306015	Estaca prancha metálica - fornecimento e cravação até 12 metros	kg		14,42
SICRO	2306019	Estaca prancha metálica com apoio de flutuante - fornecimento e cravação de 12 metros	kg		14,99
SICRO	2306018	Estaca prancha metálica com apoio de flutuante e utilização de 10 vezes - fornecimento, cravação até 12 metros	kg		2,59
SICRO	2306016	Estaca prancha metálica com utilização de 10 vezes - fornecimento, cravação até 12 metros	kg		1,75
SICRO	2305999	Estaca pré-moldada de concreto armado centrifugado com compressão admissível de 100 t - sem emenda - fornecimento e cravação	m		329,81
SICRO	2306000	Estaca pré-moldada de concreto armado centrifugado com compressão admissível de 125 t - sem emenda - fornecimento e cravação	m		398,15
SICRO	2306001	Estaca pré-moldada de concreto armado centrifugado com compressão admissível de 170 t - sem emenda - fornecimento e cravação	m		610,18
SICRO	2306002	Estaca pré-moldada de concreto armado centrifugado com compressão admissível de 230 t - sem emenda - fornecimento e cravação	m		666,44
SICRO	2306003	Estaca pré-moldada de concreto armado centrifugado com compressão admissível de 300 t - sem emenda - fornecimento e cravação	m		956,37
SICRO	2305997	Estaca pré-moldada de concreto armado centrifugado com compressão admissível de 55 t - sem emenda - fornecimento e cravação	m		214,21
SICRO	2305998	Estaca pré-moldada de concreto armado centrifugado com compressão admissível de 80 t - sem emenda - fornecimento e cravação	m		299,83
SICRO	2306101	Estaca pré-moldada de concreto protendido 15 x 15 cm - produzida - sem emenda - cravação	m		69,36
SICRO	2306102	Estaca pré-moldada de concreto protendido 17 x 17 cm - produzida - sem emenda - cravação	m		73,62
SICRO	2306103	Estaca pré-moldada de concreto protendido 20 x 20 cm - produzida - sem emenda - cravação	m		83,52
SICRO	2306104	Estaca pré-moldada de concreto protendido 21 x 21 cm - produzida - sem emenda - cravação	m		88,97
SICRO	2306105	Estaca pré-moldada de concreto protendido 23 x 23 cm - produzida - sem emenda - cravação	m		94,43
SICRO	2306106	Estaca pré-moldada de concreto protendido 25 x 25 cm - produzida - sem emenda - cravação	m		102,70
SICRO	2306107	Estaca pré-moldada de concreto protendido 26 x 26 cm - produzida - sem emenda - cravação	m		105,62
SICRO	2306269	Estaca pré-moldada de concreto protendido 30 x 30 cm - produzida - sem emenda - cravação	m		119,35
SICRO	2306270	Estaca pré-moldada de concreto protendido 33 x 33 cm - produzida - sem emenda - cravação	m		133,81
SICRO	2306271	Estaca pré-moldada de concreto protendido 35 x 35 cm - produzida - sem emenda - cravação	m		147,24
SICRO	2306272	Estaca pré-moldada de concreto protendido 38 x 38 cm - produzida - sem emenda - cravação	m		155,70
SICRO	2306273	Estaca pré-moldada de concreto protendido 40 x 40 cm - produzida - sem emenda - cravação	m		174,43
SICRO	2306274	Estaca pré-moldada de concreto protendido 42 x 42 cm - produzida - sem emenda - cravação	m		187,38
SICRO	2306275	Estaca pré-moldada de concreto protendido 45 x 45 cm - produzida - sem emenda - cravação	m		217,10
SICRO	2306100	Estaca pré-moldada de concreto protendido com compressão admissível de 100 t - comercial - sem emenda - fornecimento e cravação	m		302,71
SICRO	2306004	Estaca pré-moldada de concreto protendido com compressão admissível de 25 t - comercial - sem emenda - fornecimento e cravação	m		125,01
SICRO	2306097	Estaca pré-moldada de concreto protendido com compressão admissível de 35 t - comercial - sem emenda - fornecimento e cravação	m		147,19
SICRO	2306098	Estaca pré-moldada de concreto protendido com compressão admissível de 60 t - comercial - sem emenda - fornecimento e cravação	m		177,69
SICRO	2306007	Estaca pré-moldada de concreto protendido com compressão admissível de 75 t - comercial - sem emenda - fornecimento e cravação	m		238,53
SICRO	2306067	Estaca raiz perfurada na rocha com D = 16 cm - confecção	m		438,67
SICRO	2306068	Estaca raiz perfurada na rocha com D = 20 cm - confecção	m		552,09
SICRO	2306069	Estaca raiz perfurada na rocha com D = 25 cm - confecção	m		748,75
SICRO	2306070	Estaca raiz perfurada na rocha com D = 31 cm - confecção	m		1.173,26
SICRO	2306071	Estaca raiz perfurada na rocha com D = 40 cm - confecção	m		1.766,03
SICRO	2306181	Estaca raiz perfurada na rocha com D = 45 cm - confecção	m		1.776,60
SICRO	2306062	Estaca raiz perfurada no solo com D = 16 cm - confecção	m		82,21
SICRO	2306063	Estaca raiz perfurada no solo com D = 20 cm - confecção	m		99,79
SICRO	2306064	Estaca raiz perfurada no solo com D = 25 cm - confecção	m		124,01
SICRO	2306065	Estaca raiz perfurada no solo com D = 31 cm - confecção	m		161,16
SICRO	2306066	Estaca raiz perfurada no solo com D = 40 cm - confecção	m		228,14
SICRO	2306180	Estaca raiz perfurada no solo com D = 45 cm - confecção	m		257,65
SICRO	2306009	Estaca Strauss D = 25 cm - confecção	m		15,49
SICRO	2306010	Estaca Strauss D = 32 cm - confecção	m		19,31
SICRO	2306011	Estaca Strauss D = 38 cm - confecção	m		21,99
SICRO	2306012	Estaca Strauss D = 45 cm - confecção	m		25,74
SICRO	2306108	Estaca trilho TR 25 - fornecimento e cravação	m		160,18
SICRO	2306110	Estaca trilho TR 37 - fornecimento e cravação	m		230,09
SICRO	2306111	Estaca trilho TR 45 - fornecimento e cravação	m		272,20
SICRO	2306112	Estaca trilho TR 57 - fornecimento e cravação	m		339,89
SICRO	2306113	Estaca trilho TR 68 - fornecimento e cravação	m		401,14
SICRO	2306123	Estaca triplo trilho TR 25 - com emenda - fornecimento e cravação	m		442,31
SICRO	2306124	Estaca triplo trilho TR 37 - com emenda - fornecimento e cravação	m		650,89
SICRO	2306125	Estaca triplo trilho TR 45 - com emenda - fornecimento e cravação	m		777,89
SICRO	2306126	Estaca triplo trilho TR 57 - com emenda - fornecimento e cravação	m		981,04
SICRO	2306127	Estaca triplo trilho TR 68 - com emenda - fornecimento e cravação	m		1.164,64
SICRO	2306300	Fabricação de estaca pré-moldada de concreto protendida seção 15 x 15 cm	m		34,25
SICRO	2306301	Fabricação de estaca pré-moldada de concreto protendida seção 17 x 17 cm	m		36,72
SICRO	2306302	Fabricação de estaca pré-moldada de concreto protendida seção 20 x 20 cm	m		44,40
SICRO	2306303	Fabricação de estaca pré-moldada de concreto protendida seção 21 x 21 cm	m		48,34
SICRO	2306304	Fabricação de estaca pré-moldada de concreto protendida seção 23 x 23 cm	m		51,57
SICRO	2306305	Fabricação de estaca pré-moldada de concreto protendida seção 25 x 25 cm	m		57,68
SICRO	2306306	Fabricação de estaca pré-moldada de concreto protendida seção 26 x 26 cm	m		59,09
SICRO	2306307	Fabricação de estaca pré-moldada de concreto protendida seção 30 x 30 cm	m		68,86
SICRO	2306308	Fabricação de estaca pré-moldada de concreto protendida seção 33 x 33 cm	m		78,04
SICRO	2306309	Fabricação de estaca pré-moldada de concreto protendida seção 35 x 35 cm	m		88,21
SICRO	2306310	Fabricação de estaca pré-moldada de concreto protendida seção 38 x 38 cm	m		93,34
SICRO	2306311	Fabricação de estaca pré-moldada de concreto protendida seção 40 x 40 cm	m		107,18
SICRO	2306312	Fabricação de estaca pré-moldada de concreto protendida seção 42 x 42 cm	m		116,37
SICRO	2306313	Fabricação de estaca pré-moldada de concreto protendida seção 45 x 45 cm	m		140,16
SICRO	2306013	Gabarito de cravação de estacas submersas em aço ASTM A36 - confecção e instalação	kg		11,00

FONTE	CÓDIGO	DESCRIÇÃO	UNIDADE	DESONERADO	NÃO DESONERADO
SICRO	2306243	Muro guia para estaca barrete com duas cortinas de 10 x 110 cm	m		600,90
SICRO	2408149	Estrutura em chapa de aço ASTM A36 corte, solda e montagem - fornecimento e instalação	kg		14,29
SICRO	2407972	Fornecimento e aplicação de adesivo estrutural à base de resina epóxi	kg		75,29
SICRO	2408075	Jateamento abrasivo em chapa de aço por esteira contínua	m ²		5,24
SICRO	2408069	Jateamento de chapa de aço com o uso de granalhas de aço grau SA2	m ²		5,27
SICRO	2419790	Jateamento de chapa de aço com o uso de granalhas de aço grau SA2 1/2	m ²		9,51
SICRO	2408068	Jateamento de chapa de aço com o uso de granalhas de aço Grau SA3	m ²		14,81
SICRO	2419705	Pintura com epóxi de dois componentes com pistola a ar comprimido, uma demão, espessura de até 120 µm	m ²		10,22
SICRO	2419704	Pintura com primer epóxi de dois componentes com pistola a ar comprimido, uma demão, espessura de até 70 µm	m ²		12,94
SICRO	2419703	Pintura com tinta anticorrosiva à base de epóxi poliâmida de dois componentes com pistola a ar comprimido, uma demão, espessura de até 150 µm	m ²		14,77
SICRO	2408080	Pintura de acabamento com esmalte epóxi com pistola a ar comprimido, uma demão, espessura de até 40 µm	m ²		7,40
SICRO	2408078	Pintura de acabamento com esmalte sintético com pistola a ar comprimido, uma demão, espessura de até 30 µm	m ²		2,51
SICRO	2408077	Pintura de fundo com tinta alquídica com pistola a ar comprimido, uma demão, espessura de até 30 µm	m ²		7,49
SICRO	2408079	Pintura de fundo com tinta epóxi com pistola a ar comprimido, uma demão, espessura de até 120 µm	m ²		38,33
SICRO	2408076	Pintura shop primer em chapa de aço por esteira contínua	m ²		10,58
SICRO	2408057	Solda elétrica de perfis metálicos e chapas de aço com eletrodo E60XX	kg		92,80
SICRO	2408058	Solda elétrica de perfis metálicos e chapas de aço com eletrodo E70XX	kg		59,54
SICRO	2419789	Tratamento em chapa de aço por esteira contínua	m ²		8,95
SICRO	2607183	Alinhamento manual da grade do AMV para qualquer abertura e qualquer bitola	un		297,23
SICRO	2607226	Assentamento dos materiais metálicos do AMV 1:10, TR 45, bitola larga	un		334.808,51
SICRO	2607209	Assentamento dos materiais metálicos do AMV 1:10, TR 45, bitola métrica	un		292.547,82
SICRO	2607161	Assentamento dos materiais metálicos do AMV 1:10, TR 45, bitola mista	un		399.888,17
SICRO	2607148	Assentamento dos materiais metálicos do AMV 1:10, TR 57, bitola larga	un		421.110,82
SICRO	2607213	Assentamento dos materiais metálicos do AMV 1:10, TR 57, bitola métrica	un		367.520,18
SICRO	2607165	Assentamento dos materiais metálicos do AMV 1:10, TR 57, bitola mista	un		509.303,36
SICRO	2607152	Assentamento dos materiais metálicos do AMV 1:10, TR 68, bitola larga	un		505.237,51
SICRO	2607217	Assentamento dos materiais metálicos do AMV 1:10, TR 68, bitola métrica	un		436.216,99
SICRO	2607169	Assentamento dos materiais metálicos do AMV 1:10, TR 68, bitola mista	un		604.163,96
SICRO	2607156	Assentamento dos materiais metálicos do AMV 1:10, UIC 60, bitola larga	un		442.792,98
SICRO	2607221	Assentamento dos materiais metálicos do AMV 1:10, UIC 60, bitola métrica	un		386.306,84
SICRO	2607173	Assentamento dos materiais metálicos do AMV 1:10, UIC 60, bitola mista	un		535.246,86
SICRO	2607227	Assentamento dos materiais metálicos do AMV 1:12, TR 45, bitola larga	un		367.304,95
SICRO	2607210	Assentamento dos materiais metálicos do AMV 1:12, TR 45, bitola métrica	un		320.785,84
SICRO	2607162	Assentamento dos materiais metálicos do AMV 1:12, TR 45, bitola mista	un		438.972,03
SICRO	2607149	Assentamento dos materiais metálicos do AMV 1:12, TR 57, bitola larga	un		462.271,49
SICRO	2607214	Assentamento dos materiais metálicos do AMV 1:12, TR 57, bitola métrica	un		403.280,85
SICRO	2607166	Assentamento dos materiais metálicos do AMV 1:12, TR 57, bitola mista	un		558.827,78
SICRO	2607153	Assentamento dos materiais metálicos do AMV 1:12, TR 68, bitola larga	un		554.227,47
SICRO	2607218	Assentamento dos materiais metálicos do AMV 1:12, TR 68, bitola métrica	un		484.425,93
SICRO	2607170	Assentamento dos materiais metálicos do AMV 1:12, TR 68, bitola mista	un		663.203,68
SICRO	2607157	Assentamento dos materiais metálicos do AMV 1:12, UIC 60, bitola larga	un		491.703,88
SICRO	2607222	Assentamento dos materiais metálicos do AMV 1:12, UIC 60, bitola métrica	un		423.952,80
SICRO	2607174	Assentamento dos materiais metálicos do AMV 1:12, UIC 60, bitola mista	un		587.379,20
SICRO	2607228	Assentamento dos materiais metálicos do AMV 1:14, TR 45, bitola larga	un		403.025,11
SICRO	2607211	Assentamento dos materiais metálicos do AMV 1:14, TR 45, bitola métrica	un		351.828,12
SICRO	2607163	Assentamento dos materiais metálicos do AMV 1:14, TR 45, bitola mista	un		487.486,81
SICRO	2607150	Assentamento dos materiais metálicos do AMV 1:14, TR 57, bitola larga	un		513.142,64
SICRO	2607215	Assentamento dos materiais metálicos do AMV 1:14, TR 57, bitola métrica	un		442.593,22
SICRO	2607167	Assentamento dos materiais metálicos do AMV 1:14, TR 57, bitola mista	un		613.251,78
SICRO	2607154	Assentamento dos materiais metálicos do AMV 1:14, TR 68, bitola larga	un		608.089,32
SICRO	2607219	Assentamento dos materiais metálicos do AMV 1:14, TR 68, bitola métrica	un		531.307,57
SICRO	2607171	Assentamento dos materiais metálicos do AMV 1:14, TR 68, bitola mista	un		744.781,94
SICRO	2607158	Assentamento dos materiais metálicos do AMV 1:14, UIC 60, bitola larga	un		539.349,22
SICRO	2607223	Assentamento dos materiais metálicos do AMV 1:14, UIC 60, bitola métrica	un		465.337,77
SICRO	2607175	Assentamento dos materiais metálicos do AMV 1:14, UIC 60, bitola mista	un		644.669,68
SICRO	2607151	Assentamento dos materiais metálicos do AMV 1:20, TR 57, bitola larga	un		612.877,45
SICRO	2607216	Assentamento dos materiais metálicos do AMV 1:20, TR 57, bitola métrica	un		534.839,15
SICRO	2607168	Assentamento dos materiais metálicos do AMV 1:20, TR 57, bitola mista	un		750.099,08
SICRO	2607155	Assentamento dos materiais metálicos do AMV 1:20, TR 68, bitola larga	un		743.495,19
SICRO	2607220	Assentamento dos materiais metálicos do AMV 1:20, TR 68, bitola métrica	un		634.664,25
SICRO	2607172	Assentamento dos materiais metálicos do AMV 1:20, TR 68, bitola mista	un		887.897,86
SICRO	2607159	Assentamento dos materiais metálicos do AMV 1:20, UIC 60, bitola larga	un		644.456,83
SICRO	2607224	Assentamento dos materiais metálicos do AMV 1:20, UIC 60, bitola métrica	un		562.154,37
SICRO	2607176	Assentamento dos materiais metálicos do AMV 1:20, UIC 60, bitola mista	un		787.844,59
SICRO	2607225	Assentamento dos materiais metálicos do AMV 1:8, TR 45, bitola larga	un		305.243,20
SICRO	2607208	Assentamento dos materiais metálicos do AMV 1:8, TR 45, bitola métrica	un		266.859,81
SICRO	2607160	Assentamento dos materiais metálicos do AMV 1:8, TR 45, bitola mista	un		364.319,67
SICRO	2607229	Assentamento dos materiais metálicos do AMV 1:8, TR 57, bitola larga	un		383.636,01
SICRO	2607212	Assentamento dos materiais metálicos do AMV 1:8, TR 57, bitola métrica	un		334.988,60
SICRO	2607164	Assentamento dos materiais metálicos do AMV 1:8, TR 57, bitola mista	un		458.669,22
SICRO	2607207	Lançamento manual de lastro em AMV com descarga da brita por caminhão	m ³		166,10
SICRO	2607206	Lançamento mecânico de lastro em AMV com descarga da brita por caminhão e espalhamento com carregadeira de pneus	m ³		161,85
SICRO	2607344	Nivelamento de AMV com socaria com grupo vibrador e levante de até 10 cm, abertura 1:10, bitola larga, dormente de madeira ou concreto	un		215,35
SICRO	2607339	Nivelamento de AMV com socaria com grupo vibrador e levante de até 10 cm, abertura 1:10, bitola métrica, dormente de madeira ou concreto	un		147,94
SICRO	2607349	Nivelamento de AMV com socaria com grupo vibrador e levante de até 10 cm, abertura 1:10, bitola mista, dormente de madeira ou concreto	un		328,81
SICRO	2607345	Nivelamento de AMV com socaria com grupo vibrador e levante de até 10 cm, abertura 1:12, bitola larga, dormente de madeira ou concreto	un		245,73
SICRO	2607340	Nivelamento de AMV com socaria com grupo vibrador e levante de até 10 cm, abertura 1:12, bitola métrica, dormente de madeira ou concreto	un		168,92
SICRO	2607350	Nivelamento de AMV com socaria com grupo vibrador e levante de até 10 cm, abertura 1:12, bitola mista, dormente de madeira ou concreto	un		375,59
SICRO	2607346	Nivelamento de AMV com socaria com grupo vibrador e levante de até 10 cm, abertura 1:14, bitola larga, dormente de madeira ou concreto	un		285,41
SICRO	2607341	Nivelamento de AMV com socaria com grupo vibrador e levante de até 10 cm, abertura 1:14, bitola métrica, dormente de madeira ou concreto	un		199,28
SICRO	2607351	Nivelamento de AMV com socaria com grupo vibrador e levante de até 10 cm, abertura 1:14, bitola mista, dormente de madeira ou concreto	un		436,28
SICRO	2607347	Nivelamento de AMV com socaria com grupo vibrador e levante de até 10 cm, abertura 1:20, bitola larga, dormente de madeira ou concreto	un		376,57
SICRO	2607342	Nivelamento de AMV com socaria com grupo vibrador e levante de até 10 cm, abertura 1:20, bitola métrica, dormente de madeira ou concreto	un		245,73
SICRO	2607352	Nivelamento de AMV com socaria com grupo vibrador e levante de até 10 cm, abertura 1:20, bitola mista, dormente de madeira ou concreto	un		574,03

FONTE	CÓDIGO	DESCRIÇÃO	UNIDADE	DESONERADO	NÃO DESONERADO
SICRO	2607343	Nivelamento de AMV com socaria com grupo vibrador e levante de até 10 cm, abertura 1:8, bitola larga, dormente de madeira	un		172,90
SICRO	2607338	Nivelamento de AMV com socaria com grupo vibrador e levante de até 10 cm, abertura 1:8, bitola métrica, dormente de madeira	un		126,51
SICRO	2607348	Nivelamento de AMV com socaria com grupo vibrador e levante de até 10 cm, abertura 1:8, bitola mista, dormente de madeira	un		264,16
SICRO	2607329	Nivelamento de AMV com socaria manual e levante de até 10 cm, abertura 1:10, bitola larga, dormente de madeira ou concreto	un		494,20
SICRO	2607324	Nivelamento de AMV com socaria manual e levante de até 10 cm, abertura 1:10, bitola métrica, dormente de madeira ou concreto	un		337,40
SICRO	2607334	Nivelamento de AMV com socaria manual e levante de até 10 cm, abertura 1:10, bitola mista, dormente de madeira ou concreto	un		716,52
SICRO	2607330	Nivelamento de AMV com socaria manual e levante de até 10 cm, abertura 1:12, bitola larga, dormente de madeira ou concreto	un		565,11
SICRO	2607325	Nivelamento de AMV com socaria manual e levante de até 10 cm, abertura 1:12, bitola métrica, dormente de madeira ou concreto	un		387,48
SICRO	2607335	Nivelamento de AMV com socaria manual e levante de até 10 cm, abertura 1:12, bitola mista, dormente de madeira ou concreto	un		818,76
SICRO	2607331	Nivelamento de AMV com socaria manual e levante de até 10 cm, abertura 1:14, bitola larga, dormente de madeira ou concreto	un		656,96
SICRO	2607326	Nivelamento de AMV com socaria manual e levante de até 10 cm, abertura 1:14, bitola métrica, dormente de madeira ou concreto	un		458,38
SICRO	2607336	Nivelamento de AMV com socaria manual e levante de até 10 cm, abertura 1:14, bitola mista, dormente de madeira ou concreto	un		952,40
SICRO	2607332	Nivelamento de AMV com socaria manual e levante de até 10 cm, abertura 1:20, bitola larga, dormente de madeira ou concreto	un		869,74
SICRO	2607327	Nivelamento de AMV com socaria manual e levante de até 10 cm, abertura 1:20, bitola métrica, dormente de madeira ou concreto	un		565,11
SICRO	2607337	Nivelamento de AMV com socaria manual e levante de até 10 cm, abertura 1:20, bitola mista, dormente de madeira ou concreto	un		1.259,20
SICRO	2607328	Nivelamento de AMV com socaria manual e levante de até 10 cm, abertura 1:8, bitola larga, dormente de madeira	un		396,43
SICRO	2607323	Nivelamento de AMV com socaria manual e levante de até 10 cm, abertura 1:8, bitola métrica, dormente de madeira	un		289,65
SICRO	2607333	Nivelamento de AMV com socaria manual e levante de até 10 cm, abertura 1:8, bitola mista, dormente de madeira	un		574,00
SICRO	2607106	Posicionamento de jogo de dormentes de concreto para AMV 1:10, bitola larga	jg		97.553,41
SICRO	2607102	Posicionamento de jogo de dormentes de concreto para AMV 1:10, bitola métrica	jg		47.968,78
SICRO	2607261	Posicionamento de jogo de dormentes de concreto para AMV 1:10, bitola mista	jg		97.553,41
SICRO	2607107	Posicionamento de jogo de dormentes de concreto para AMV 1:12, bitola larga	jg		111.339,48
SICRO	2607103	Posicionamento de jogo de dormentes de concreto para AMV 1:12, bitola métrica	jg		54.593,14
SICRO	2607262	Posicionamento de jogo de dormentes de concreto para AMV 1:12, bitola mista	jg		111.339,48
SICRO	2607108	Posicionamento de jogo de dormentes de concreto para AMV 1:14, bitola larga	jg		129.697,87
SICRO	2607104	Posicionamento de jogo de dormentes de concreto para AMV 1:14, bitola métrica	jg		64.506,51
SICRO	2607263	Posicionamento de jogo de dormentes de concreto para AMV 1:14, bitola mista	jg		129.697,87
SICRO	2607109	Posicionamento de jogo de dormentes de concreto para AMV 1:20, bitola larga	jg		171.009,96
SICRO	2607105	Posicionamento de jogo de dormentes de concreto para AMV 1:20, bitola métrica	jg		80.221,98
SICRO	2607264	Posicionamento de jogo de dormentes de concreto para AMV 1:20, bitola mista	jg		171.009,96
SICRO	2607093	Posicionamento de jogo de dormentes de madeira para AMV 1:10, bitola larga	jg		56.510,84
SICRO	2607088	Posicionamento de jogo de dormentes de madeira para AMV 1:10, bitola métrica	jg		23.232,55
SICRO	2607098	Posicionamento de jogo de dormentes de madeira para AMV 1:10, bitola mista	jg		56.825,05
SICRO	2607094	Posicionamento de jogo de dormentes de madeira para AMV 1:12, bitola larga	jg		63.694,00
SICRO	2607089	Posicionamento de jogo de dormentes de madeira para AMV 1:12, bitola métrica	jg		26.599,40
SICRO	2607099	Posicionamento de jogo de dormentes de madeira para AMV 1:12, bitola mista	jg		64.051,95
SICRO	2607095	Posicionamento de jogo de dormentes de madeira para AMV 1:14, bitola larga	jg		74.823,93
SICRO	2607090	Posicionamento de jogo de dormentes de madeira para AMV 1:14, bitola métrica	jg		32.395,29
SICRO	2607260	Posicionamento de jogo de dormentes de madeira para AMV 1:14, bitola mista	jg		75.239,66
SICRO	2607096	Posicionamento de jogo de dormentes de madeira para AMV 1:20, bitola larga	jg		98.637,72
SICRO	2607091	Posicionamento de jogo de dormentes de madeira para AMV 1:20, bitola métrica	jg		40.702,02
SICRO	2607101	Posicionamento de jogo de dormentes de madeira para AMV 1:20, bitola mista	jg		99.185,66
SICRO	2607092	Posicionamento de jogo de dormentes de madeira para AMV 1:8, bitola larga	jg		44.966,28
SICRO	2607087	Posicionamento de jogo de dormentes de madeira para AMV 1:8, bitola métrica	jg		19.390,38
SICRO	2607097	Posicionamento de jogo de dormentes de madeira para AMV 1:8, bitola mista	jg		45.217,84
SICRO	2607198	Regularização manual do lastro do AMV para qualquer abertura e qualquer bitola	un		299,87
SICRO	2809170	Demolição de AMV 1:10 TR 37, em bitola métrica, dormente de madeira, com separação e empilhamento	un		1.798,36
SICRO	2809183	Demolição de AMV 1:10 TR 45, em bitola larga, dormente de madeira, com separação e empilhamento	un		2.605,55
SICRO	2809174	Demolição de AMV 1:10 TR 45, em bitola métrica, dormente de madeira, com separação e empilhamento	un		1.883,18
SICRO	2809196	Demolição de AMV 1:10 TR 45, em bitola mista, dormente de madeira, com separação e empilhamento	un		2.739,43
SICRO	2809187	Demolição de AMV 1:10 TR 57, em bitola larga, dormente de madeira, com separação e empilhamento	un		2.733,05
SICRO	2809178	Demolição de AMV 1:10 TR 57, em bitola métrica, dormente de madeira, com separação e empilhamento	un		2.010,30
SICRO	2809200	Demolição de AMV 1:10 TR 57, em bitola mista, dormente de madeira, com separação e empilhamento	un		2.872,21
SICRO	2809191	Demolição de AMV 1:10 TR 68, em bitola larga, dormente de madeira, com separação e empilhamento	un		2.849,98
SICRO	2809204	Demolição de AMV 1:10 TR 68, em bitola mista, dormente de madeira, com separação e empilhamento	un		2.993,76
SICRO	2809171	Demolição de AMV 1:12 TR 37, em bitola métrica, dormente de madeira, com separação e empilhamento	un		2.030,41
SICRO	2809184	Demolição de AMV 1:12 TR 45, em bitola larga, dormente de madeira, com separação e empilhamento	un		2.940,39
SICRO	2809175	Demolição de AMV 1:12 TR 45, em bitola métrica, dormente de madeira, com separação e empilhamento	un		2.123,72
SICRO	2809197	Demolição de AMV 1:12 TR 45, em bitola mista, dormente de madeira, com separação e empilhamento	un		3.088,11
SICRO	2809188	Demolição de AMV 1:12 TR 57, em bitola larga, dormente de madeira, com separação e empilhamento	un		3.080,64
SICRO	2809179	Demolição de AMV 1:12 TR 57, em bitola métrica, dormente de madeira, com separação e empilhamento	un		2.263,55
SICRO	2809201	Demolição de AMV 1:12 TR 57, em bitola mista, dormente de madeira, com separação e empilhamento	un		3.234,16
SICRO	2809192	Demolição de AMV 1:12 TR 68, em bitola larga, dormente de madeira, com separação e empilhamento	un		3.209,27
SICRO	2809205	Demolição de AMV 1:12 TR 68, em bitola mista, dormente de madeira, com separação e empilhamento	un		3.367,87
SICRO	2809172	Demolição de AMV 1:14 TR 37, em bitola métrica, dormente de madeira, com separação e empilhamento	un		2.374,49
SICRO	2809185	Demolição de AMV 1:14 TR 45, em bitola larga, dormente de madeira, com separação e empilhamento	un		3.386,23
SICRO	2809176	Demolição de AMV 1:14 TR 45, em bitola métrica, dormente de madeira, com separação e empilhamento	un		2.477,12
SICRO	2809198	Demolição de AMV 1:14 TR 45, em bitola mista, dormente de madeira, com separação e empilhamento	un		3.551,59
SICRO	2809189	Demolição de AMV 1:14 TR 57, em bitola larga, dormente de madeira, com separação e empilhamento	un		3.540,51
SICRO	2809180	Demolição de AMV 1:14 TR 57, em bitola métrica, dormente de madeira, com separação e empilhamento	un		2.630,93
SICRO	2809202	Demolição de AMV 1:14 TR 57, em bitola mista, dormente de madeira, com separação e empilhamento	un		3.712,25
SICRO	2809193	Demolição de AMV 1:14 TR 68, em bitola larga, dormente de madeira, com separação e empilhamento	un		3.682,00
SICRO	2809206	Demolição de AMV 1:14 TR 68, em bitola mista, dormente de madeira, com separação e empilhamento	un		3.859,32
SICRO	2809190	Demolição de AMV 1:20 TR 57, em bitola larga, dormente de madeira, com separação e empilhamento	un		4.589,13
SICRO	2809181	Demolição de AMV 1:20 TR 57, em bitola métrica, dormente de madeira, com separação e empilhamento	un		3.234,74
SICRO	2809203	Demolição de AMV 1:20 TR 57, em bitola mista, dormente de madeira, com separação e empilhamento	un		4.797,02
SICRO	2809194	Demolição de AMV 1:20 TR 68, em bitola larga, dormente de madeira, com separação e empilhamento	un		4.758,92
SICRO	2809207	Demolição de AMV 1:20 TR 68, em bitola mista, dormente de madeira, com separação e empilhamento	un		4.973,52
SICRO	2809169	Demolição de AMV 1:8 TR 37, em bitola métrica, dormente de madeira, com separação e empilhamento	un		1.545,59
SICRO	2809182	Demolição de AMV 1:8 TR 45, em bitola larga, dormente de madeira, com separação e empilhamento	un		2.143,90
SICRO	2809173	Demolição de AMV 1:8 TR 45, em bitola métrica, dormente de madeira, com separação e empilhamento	un		1.622,71
SICRO	2809195	Demolição de AMV 1:8 TR 45, em bitola mista, dormente de madeira, com separação e empilhamento	un		2.243,98
SICRO	2809186	Demolição de AMV 1:8 TR 57, em bitola larga, dormente de madeira, com separação e empilhamento	un		2.259,82

FONTE	CÓDIGO	DESCRIÇÃO	UNIDADE	DESONERADO	NÃO DESONERADO
SICRO	2809177	Demolição de AMV 1:8 TR 57, em bitola métrica, dormente de madeira, com separação e empilhamento	un		1.738,26
SICRO	2809199	Demolição de AMV 1:8 TR 57, em bitola mista, dormente de madeira, com separação e empilhamento	un		2.364,68
SICRO	2809219	Demolição de via, bitola larga, 1.667 dormentes de madeira/km, trilho TR 45, barra com 12 m de comprimento, com separação e empilhamento	km		22.056,72
SICRO	2809220	Demolição de via, bitola larga, 1.667 dormentes de madeira/km, trilho TR 57, barra com 12 m de comprimento, com separação e empilhamento	km		23.439,50
SICRO	2809221	Demolição de via, bitola larga, 1.667 dormentes de madeira/km, trilho TR 68, barra com 12 m de comprimento, com separação e empilhamento	km		24.096,99
SICRO	2809163	Demolição de via, bitola larga, 1.750 dormentes de madeira/km, trilho TR 45, barra com 12 m de comprimento, com separação e empilhamento	km		23.034,16
SICRO	2809164	Demolição de via, bitola larga, 1.750 dormentes de madeira/km, trilho TR 57, barra com 12 m de comprimento, com separação e empilhamento	km		24.468,05
SICRO	2809165	Demolição de via, bitola larga, 1.750 dormentes de madeira/km, trilho TR 68, barra com 12 m de comprimento, com separação e empilhamento	km		25.143,88
SICRO	2809216	Demolição de via, bitola métrica, 1.667 dormentes de madeira/km, trilho TR 37, barra com 12 m de comprimento, com separação e empilhamento	km		20.582,43
SICRO	2809217	Demolição de via, bitola métrica, 1.667 dormentes de madeira/km, trilho TR 45, barra com 12 m de comprimento, com separação e empilhamento	km		20.930,47
SICRO	2809218	Demolição de via, bitola métrica, 1.667 dormentes de madeira/km, trilho TR 57, barra com 12 m de comprimento, com separação e empilhamento	km		22.305,01
SICRO	2809160	Demolição de via, bitola métrica, 1.750 dormentes de madeira/km, trilho TR 37, barra com 12 m de comprimento, com separação e empilhamento	km		21.502,31
SICRO	2809161	Demolição de via, bitola métrica, 1.750 dormentes de madeira/km, trilho TR 45, barra com 12 m de comprimento, com separação e empilhamento	km		21.852,84
SICRO	2809162	Demolição de via, bitola métrica, 1.750 dormentes de madeira/km, trilho TR 57, barra com 12 m de comprimento, com separação e empilhamento	km		23.278,34
SICRO	2809222	Demolição de via, bitola mista, 1.667 dormentes de madeira/km, trilho TR 45, barra com 12 m de comprimento, com separação e empilhamento	km		19.992,03
SICRO	2809223	Demolição de via, bitola mista, 1.667 dormentes de madeira/km, trilho TR 57, barra com 12 m de comprimento, com separação e empilhamento	km		25.656,10
SICRO	2809224	Demolição de via, bitola mista, 1.667 dormentes de madeira/km, trilho TR 68, barra com 12 m de comprimento, com separação e empilhamento	km		26.642,33
SICRO	2809166	Demolição de via, bitola mista, 1.750 dormentes de madeira/km, trilho TR 45, barra com 12 m de comprimento, com separação e empilhamento	km		20.808,71
SICRO	2809167	Demolição de via, bitola mista, 1.750 dormentes de madeira/km, trilho TR 57, barra com 12 m de comprimento, com separação e empilhamento	km		26.751,20
SICRO	2809168	Demolição de via, bitola mista, 1.750 dormentes de madeira/km, trilho TR 68, barra com 12 m de comprimento, com separação e empilhamento	km		27.764,94
SICRO	2909152	Aferição da geometria da via com carro controle	km		111,57
SICRO	2909153	Capina química da plataforma ferroviária	km		174,71
SICRO	2909151	Estabilização dinâmica da via	km		61,58
SICRO	2909145	Nivelamento de junta com socaria manual da via	un		9,91
SICRO	2909379	Nivelamento de via com grupo gerador/vibrador e levante de até 10 cm - bitola métrica ou larga com dormente de madeira ou concreto e taxa de dormentação de 1.667 un/km	km		5.520,44
SICRO	2909381	Nivelamento de via com grupo gerador/vibrador e levante de até 10 cm - bitola métrica ou larga com dormente de madeira ou concreto e taxa de dormentação de 1.750 un/km	km		5.776,63
SICRO	2909380	Nivelamento de via com grupo gerador/vibrador e levante de até 10 cm - bitola mista com dormente de madeira ou concreto e taxa de dormentação de 1.667 un/km	km		8.091,26
SICRO	2909382	Nivelamento de via com grupo gerador/vibrador e levante de até 10 cm - bitola mista com dormente de madeira ou concreto e taxa de dormentação de 1.750 un/km	km		8.474,69
SICRO	2909375	Nivelamento de via com socaria manual e levante de até 10 cm - bitola métrica ou larga com dormente de madeira ou concreto e taxa de dormentação de 1.667 un/km	km		8.840,99
SICRO	2909377	Nivelamento de via com socaria manual e levante de até 10 cm - bitola métrica ou larga com dormente de madeira ou concreto e taxa de dormentação de 1.750 un/km	km		9.253,86
SICRO	2909376	Nivelamento de via com socaria manual e levante de até 10 cm - bitola mista com dormente de madeira ou concreto e taxa de dormentação de 1.667 un/km	km		12.985,32
SICRO	2909378	Nivelamento de via com socaria manual e levante de até 10 cm - bitola mista com dormente de madeira ou concreto e taxa de dormentação de 1.750 un/km	km		13.609,62
SICRO	2909383	Nivelamento e alinhamento de via com socadora automática e levante de até 10 cm - qualquer bitola ou dormente e taxa de dormentação de 1.667 un/km	km		5.423,17
SICRO	2909384	Nivelamento e alinhamento de via com socadora automática e levante de até 10 cm - qualquer bitola ou dormente e taxa de dormentação de 1.750 un/km	km		5.693,21
SICRO	2909148	Regularização do lastro com reguladora de lastro	km		426,71
SICRO	3009336	Alívio de tensão, com martelo de bronze, em TLS com 120 de comprimento de TR45, taxa de dormentação de 1.667 un/km, para qualquer bitola e fixação elástica	un		89,99
SICRO	3009337	Alívio de tensão, com martelo de bronze, em TLS com 120 de comprimento de TR45, taxa de dormentação de 1.750 un/km, para qualquer bitola e fixação elástica	un		92,36
SICRO	3009340	Alívio de tensão, com martelo de bronze, em TLS com 120 de comprimento de TR57, taxa de dormentação de 1.667 un/km, para qualquer bitola e fixação elástica	un		171,80
SICRO	3009341	Alívio de tensão, com martelo de bronze, em TLS com 120 de comprimento de TR57, taxa de dormentação de 1.750 un/km, para qualquer bitola e fixação elástica	un		176,55
SICRO	3009344	Alívio de tensão, com martelo de bronze, em TLS com 120 de comprimento de TR68, taxa de dormentação de 1.667 un/km, para qualquer bitola e fixação elástica	un		90,39
SICRO	3009345	Alívio de tensão, com martelo de bronze, em TLS com 120 de comprimento de TR68, taxa de dormentação de 1.750 un/km, para qualquer bitola e fixação elástica	un		92,76
SICRO	3009348	Alívio de tensão, com martelo de bronze, em TLS com 120 de comprimento de UIC60, taxa de dormentação de 1.667 un/km, para qualquer bitola e fixação elástica	un		171,85
SICRO	3009349	Alívio de tensão, com martelo de bronze, em TLS com 120 de comprimento de UIC60, taxa de dormentação de 1.750 un/km, para qualquer bitola e fixação elástica	un		176,60
SICRO	3009338	Alívio de tensão, com martelo de bronze, em TLS com 240 de comprimento de TR45, taxa de dormentação de 1.667 un/km, para qualquer bitola e fixação elástica	un		89,99
SICRO	3009339	Alívio de tensão, com martelo de bronze, em TLS com 240 de comprimento de TR45, taxa de dormentação de 1.750 un/km, para qualquer bitola e fixação elástica	un		92,36
SICRO	3009342	Alívio de tensão, com martelo de bronze, em TLS com 240 de comprimento de TR57, taxa de dormentação de 1.667 un/km, para qualquer bitola e fixação elástica	un		171,80
SICRO	3009343	Alívio de tensão, com martelo de bronze, em TLS com 240 de comprimento de TR57, taxa de dormentação de 1.750 un/km, para qualquer bitola e fixação elástica	un		176,55
SICRO	3009346	Alívio de tensão, com martelo de bronze, em TLS com 240 de comprimento de TR68, taxa de dormentação de 1.667 un/km, para qualquer bitola e fixação elástica	un		90,39
SICRO	3009347	Alívio de tensão, com martelo de bronze, em TLS com 240 de comprimento de TR68, taxa de dormentação de 1.750 un/km, para qualquer bitola e fixação elástica	un		92,76
SICRO	3009350	Alívio de tensão, com martelo de bronze, em TLS com 240 de comprimento de UIC60, taxa de dormentação de 1.667 un/km, para qualquer bitola e fixação elástica	un		171,85
SICRO	3009351	Alívio de tensão, com martelo de bronze, em TLS com 240 de comprimento de UIC60, taxa de dormentação de 1.750 un/km, para qualquer bitola e fixação elástica	un		176,60
SICRO	3009080	Colocação manual de grampo elástico Pandrol	un		0,13
SICRO	3009075	Colocação manual de retensor para trilho TR45	un		43,93
SICRO	3009076	Colocação manual de retensor para trilho TR57	un		45,65
SICRO	3009077	Colocação manual de retensor para trilho TR68	un		47,12
SICRO	3009078	Colocação manual de retensor para trilho UIC60	un		48,68
SICRO	3009087	Colocação mecanizada de grampo elástico Pandrol	un		0,09

FONTE	CÓDIGO	DESCRIÇÃO	UNIDADE	DESONERADO	NÃO DESONERADO
SICRO	3009085	Contratrilho TR45, comprimento de 12 m, sobre dormente de madeira, taxa de dormentação de 1.750 un/km, tala de junção de 6 furos e fixação rígida - posicionamento e assentamento manual	m		1.709,45
SICRO	3009086	Contratrilho TR57, comprimento de 12 m, sobre dormente de madeira, taxa de dormentação de 1.750 un/km, tala de junção de 6 furos e fixação rígida - posicionamento e assentamento manual	m		2.139,41
SICRO	3009089	Contratrilho TR68, comprimento de 12 m, sobre dormente de madeira, taxa de dormentação de 1.750 un/km, tala de junção de 6 furos e fixação rígida - posicionamento e assentamento manual	m		2.517,77
SICRO	3009090	Contratrilho UIC60, comprimento de 12 m, sobre dormente de madeira, taxa de dormentação de 1.750 un/km, tala de junção de 6 furos e fixação rígida - posicionamento e assentamento manual	m		2.387,68
SICRO	3009004	Dormente de concreto monobloco protendido bitola larga - confecção	un		430,43
SICRO	3009002	Dormente de concreto monobloco protendido bitola métrica - confecção	un		326,56
SICRO	3009006	Dormente de concreto monobloco protendido bitola mista - confecção	un		595,32
SICRO	3009335	Dormente de concreto monobloco protendido para AMV bitola larga ou mista - confecção	un		1.125,62
SICRO	3009334	Dormente de concreto monobloco protendido para AMV bitola métrica - confecção	un		803,42
SICRO	3009280	Dormente de concreto monobloco, bitola larga, taxa de dormentação de 1.667 un/km, fixação elástica Pandrol - posicionamento mecanizado com carregadeira	km		738.414,76
SICRO	3009281	Dormente de concreto monobloco, bitola larga, taxa de dormentação de 1.667 un/km, fixação elástica Pandrol - posicionamento mecanizado com pórtico	km		731.615,78
SICRO	3009061	Dormente de concreto monobloco, bitola larga, taxa de dormentação de 1.750 un/km, fixação elástica Pandrol - posicionamento mecanizado com carregadeira	km		775.181,39
SICRO	3009062	Dormente de concreto monobloco, bitola métrica, taxa de dormentação de 1.667 un/km, fixação elástica Pandrol - posicionamento mecanizado com pórtico	km		768.042,91
SICRO	3009278	Dormente de concreto monobloco, bitola métrica, taxa de dormentação de 1.667 un/km, fixação elástica Pandrol - posicionamento mecanizado com carregadeira	km		560.913,76
SICRO	3009279	Dormente de concreto monobloco, bitola métrica, taxa de dormentação de 1.667 un/km, fixação elástica Pandrol - posicionamento mecanizado com pórtico	km		556.055,70
SICRO	3009059	Dormente de concreto monobloco, bitola métrica, taxa de dormentação de 1.750 un/km, fixação elástica Pandrol - posicionamento mecanizado com carregadeira	km		588.842,62
SICRO	3009060	Dormente de concreto monobloco, bitola métrica, taxa de dormentação de 1.750 un/km, fixação elástica Pandrol - posicionamento mecanizado com pórtico	km		583.741,69
SICRO	3009282	Dormente de concreto monobloco, bitola mista, taxa de dormentação de 1.667 un/km, fixação elástica Pandrol - posicionamento mecanizado com carregadeira	km		1.013.287,22
SICRO	3009283	Dormente de concreto monobloco, bitola mista, taxa de dormentação de 1.667 un/km, fixação elástica Pandrol - posicionamento mecanizado com pórtico	km		1.006.491,08
SICRO	3009063	Dormente de concreto monobloco, bitola mista, taxa de dormentação de 1.750 un/km, fixação elástica Pandrol - posicionamento mecanizado com carregadeira	km		1.063.739,77
SICRO	3009064	Dormente de concreto monobloco, bitola mista, taxa de dormentação de 1.750 un/km, fixação elástica Pandrol - posicionamento mecanizado com pórtico	km		1.056.604,26
SICRO	3009081	Dormente de madeira para ponte, bitola métrica ou larga, para TR45, fixação rígida - posicionamento e assentamento mecanizado	un		857,24
SICRO	3009082	Dormente de madeira para ponte, bitola métrica ou larga, para TR57, fixação rígida - posicionamento e assentamento mecanizado	un		1.026,34
SICRO	3009083	Dormente de madeira para ponte, bitola métrica ou larga, para TR68, fixação rígida - posicionamento e assentamento mecanizado	un		1.051,13
SICRO	3009084	Dormente de madeira para ponte, bitola métrica ou larga, para UIC60, fixação rígida - posicionamento e assentamento mecanizado	un		1.055,19
SICRO	3009070	Dormente de madeira, bitola larga ou mista - posicionamento manual	un		486,75
SICRO	3009285	Dormente de madeira, bitola larga ou mista, taxa de dormentação de 1.667 un/km - posicionamento mecanizado com carregadeira	km		793.213,41
SICRO	3009072	Dormente de madeira, bitola larga ou mista, taxa de dormentação de 1.750 un/km - posicionamento mecanizado com carregadeira	km		832.708,47
SICRO	3009069	Dormente de madeira, bitola métrica - posicionamento manual	un		295,69
SICRO	3009284	Dormente de madeira, bitola métrica, taxa de dormentação de 1.667 un/km - posicionamento mecanizado com carregadeira	km		479.126,94
SICRO	3009071	Dormente de madeira, bitola métrica, taxa de dormentação de 1.750 un/km - posicionamento mecanizado com carregadeira	km		502.983,62
SICRO	3009091	Lançamento de lastro, 10 cm de altura, primeiro levante, descarga de pedra britada de caminhões	m ³		174,90
SICRO	3009058	Lubrificador de trilhos e de flanges de rodas	un		92.853,08
SICRO	3009229	Posicionamento mecanizado de trilhos	km		170,57
SICRO	3009132	Pré-alinhamento manual da grade com dormente de madeira	km		1.188,94
SICRO	3009133	Pré-alinhamento mecanizado da grade	km		1.531,55
SICRO	3009321	Solda aluminotérmica para TR45 com cadinho descartável, executada no campo, para formação de trilho longo soldado (TLS)	un		1.312,97
SICRO	3009322	Solda aluminotérmica para TR57 com cadinho descartável, executada no campo, para formação de trilho longo soldado (TLS)	un		1.322,80
SICRO	3009323	Solda aluminotérmica para TR68 com cadinho descartável, executada no campo, para formação de trilho longo soldado (TLS)	un		1.396,86
SICRO	3009324	Solda aluminotérmica para UIC60 com cadinho descartável, executada no campo, para formação de trilho longo soldado (TLS)	un		1.338,26
SICRO	3009096	Solda elétrica por aquecimento para qualquer perfil de trilho, comprimento de 12 m, em estaleiro para formação de trilho longo soldado	un		237,47
SICRO	3009330	Solda elétrica por aquecimento para trilho TR45, comprimento de até 24 m, em via com dormente de concreto para formação de barra ou trilho longo soldado	un		191,37
SICRO	3009326	Solda elétrica por aquecimento para trilho TR45, comprimento de até 24 m, em via com dormente de madeira para formação de barra ou trilho longo soldado	un		196,94
SICRO	3009234	Trilho TR45, comprimento de 12 m, sobre dormente de concreto, bitola métrica ou larga, taxa de dormentação de 1.667 un/km, tala de junção de 6 furos e fixação elástica Pandrol - posicionamento e assentamento manual	km		1.780.871,87
SICRO	3009022	Trilho TR45, comprimento de 12 m, sobre dormente de concreto, bitola métrica ou larga, taxa de dormentação de 1.750 un/km, tala de junção de 6 furos e fixação elástica Pandrol - posicionamento e assentamento manual	km		1.788.140,75
SICRO	3009230	Trilho TR45, comprimento de 12 m, sobre dormente de concreto, bitola métrica ou larga, taxa de dormentação de 1.667 un/km, tala de junção de 6 furos e fixação elástica Pandrol - posicionamento e assentamento manual	km		2.671.456,54
SICRO	3009018	Trilho TR45, comprimento de 12 m, sobre dormente de concreto, bitola mista, taxa de dormentação de 1.750 un/km, tala de junção de 6 furos e fixação elástica Pandrol - posicionamento e assentamento manual	km		2.682.359,86
SICRO	3009288	Trilho TR45, comprimento de 12 m, sobre dormente de madeira, bitola métrica ou larga, taxa de dormentação de 1.667 un/km, tala de junção de 6 furos e fixação rígida - posicionamento e assentamento manual	km		2.105.806,39
SICRO	3009013	Trilho TR45, comprimento de 12 m, sobre dormente de madeira, bitola métrica ou larga, taxa de dormentação de 1.750 un/km, tala de junção de 6 furos e fixação rígida - posicionamento e assentamento manual	km		2.129.057,38
SICRO	3009292	Trilho TR45, comprimento de 12 m, sobre dormente de madeira, bitola mista, taxa de dormentação de 1.667 un/km, tala de junção de 6 furos e fixação rígida - posicionamento e assentamento manual	km		3.158.712,05
SICRO	3009225	Trilho TR45, comprimento de 12 m, sobre dormente de madeira, bitola mista, taxa de dormentação de 1.750 un/km, tala de junção de 6 furos e fixação rígida - posicionamento e assentamento manual	km		3.193.588,68
SICRO	3009100	Trilho TR45, comprimento de 120 m (TLS), formado por trilhos curtos de 12 m soldados por aquecimento - confecção em estaleiro	un		90.575,36
SICRO	3009238	Trilho TR45, comprimento de 120 m (TLS), sobre dormente de concreto, bitola métrica ou larga, taxa de dormentação de 1.667 un/km, tala de junção de 6 furos e fixação elástica Pandrol - posicionamento e assentamento mecanizado	km		1.674.326,91
SICRO	3009304	Trilho TR45, comprimento de 120 m (TLS), sobre dormente de concreto, bitola mista, taxa de dormentação de 1.667 un/km, tala de junção de 6 furos e fixação elástica Pandrol - posicionamento e assentamento mecanizado	km		2.511.404,70
SICRO	3009030	Trilho TR45, comprimento de 120 m (TLS), sobre dormente de concreto, bitola mista, taxa de dormentação de 1.750 un/km, tala de junção de 6 furos e fixação elástica Pandrol - posicionamento e assentamento mecanizado	km		2.522.300,75

FONTE	CÓDIGO	DESCRIÇÃO	UNIDADE	DESONERADO	NÃO DESONERADO
SICRO	3009259	Trilho TR57, comprimento de 240 m (TLS), sobre dormente de madeira, bitola métrica ou larga, taxa de dormentação de 1.667 un/km, tala de junção de 6 furos e fixação elástica Pandrol - posicionamento e assentamento mecanizado	km		2.667.930,38
SICRO	3009267	Trilho TR57, comprimento de 240 m (TLS), sobre dormente de madeira, bitola métrica ou larga, taxa de dormentação de 1.667 un/km, tala de junção de 6 furos e fixação rígida - posicionamento e assentamento mecanizado	km		2.680.372,76
SICRO	3009039	Trilho TR57, comprimento de 240 m (TLS), sobre dormente de madeira, bitola métrica ou larga, taxa de dormentação de 1.750 un/km, tala de junção de 6 furos e fixação elástica Pandrol - posicionamento e assentamento mecanizado	km		2.704.978,98
SICRO	3009047	Trilho TR57, comprimento de 240 m (TLS), sobre dormente de madeira, bitola métrica ou larga, taxa de dormentação de 1.750 un/km, tala de junção de 6 furos e fixação rígida - posicionamento e assentamento mecanizado	km		2.718.040,72
SICRO	3009275	Trilho TR57, comprimento de 240 m (TLS), sobre dormente de madeira, bitola mista, taxa de dormentação de 1.667 un/km, tala de junção de 6 furos e fixação elástica Pandrol - posicionamento e assentamento mecanizado	km		4.002.529,61
SICRO	3009055	Trilho TR57, comprimento de 240 m (TLS), sobre dormente de madeira, bitola mista, taxa de dormentação de 1.750 un/km, tala de junção de 6 furos e fixação elástica Pandrol - posicionamento e assentamento mecanizado	km		4.058.138,69
SICRO	3009236	Trilho TR68, comprimento de 12 m, sobre dormente de concreto, bitola métrica ou larga, taxa de dormentação de 1.667 un/km, tala de junção de 6 furos e fixação elástica Pandrol - posicionamento e assentamento manual	km		2.590.950,39
SICRO	3009024	Trilho TR68, comprimento de 12 m, sobre dormente de concreto, bitola métrica ou larga, taxa de dormentação de 1.750 un/km, tala de junção de 6 furos e fixação elástica Pandrol - posicionamento e assentamento manual	km		2.596.551,43
SICRO	3009232	Trilho TR68, comprimento de 12 m, sobre dormente de concreto, bitola mista, taxa de dormentação de 1.667 un/km, tala de junção de 6 furos e fixação elástica Pandrol - posicionamento e assentamento manual	km		3.882.751,52
SICRO	3009020	Trilho TR68, comprimento de 12 m, sobre dormente de concreto, bitola mista, taxa de dormentação de 1.750 un/km, tala de junção de 6 furos e fixação elástica Pandrol - posicionamento e assentamento manual	km		3.893.308,06
SICRO	3009290	Trilho TR68, comprimento de 12 m, sobre dormente de madeira, bitola métrica ou larga, taxa de dormentação de 1.667 un/km, tala de junção de 6 furos e fixação rígida - posicionamento e assentamento manual	km		3.237.384,53
SICRO	3009015	Trilho TR68, comprimento de 12 m, sobre dormente de madeira, bitola métrica ou larga, taxa de dormentação de 1.750 un/km, tala de junção de 6 furos e fixação rígida - posicionamento e assentamento manual	km		3.276.991,61
SICRO	3009294	Trilho TR68, comprimento de 12 m, sobre dormente de madeira, bitola mista, taxa de dormentação de 1.667 un/km, tala de junção de 6 furos e fixação rígida - posicionamento e assentamento manual	km		4.856.079,33
SICRO	3009227	Trilho TR68, comprimento de 12 m, sobre dormente de madeira, bitola mista, taxa de dormentação de 1.750 un/km, tala de junção de 6 furos e fixação rígida - posicionamento e assentamento manual	km		4.915.490,22
SICRO	3009104	Trilho TR68, comprimento de 120 m (TLS), formado por trilhos curtos de 12 m soldados por caldeamento - confecção em estaleiro	un		135.983,12
SICRO	3009240	Trilho TR68, comprimento de 120 m (TLS), sobre dormente de concreto, bitola métrica ou larga, taxa de dormentação de 1.667 un/km, tala de junção de 6 furos e fixação elástica Pandrol - posicionamento e assentamento mecanizado	km		2.436.076,42
SICRO	3009028	Trilho TR68, comprimento de 120 m (TLS), sobre dormente de concreto, bitola métrica ou larga, taxa de dormentação de 1.750 un/km, tala de junção de 6 furos e fixação elástica Pandrol - posicionamento e assentamento mecanizado	km		2.443.340,56
SICRO	3009306	Trilho TR68, comprimento de 120 m (TLS), sobre dormente de concreto, bitola mista, taxa de dormentação de 1.667 un/km, tala de junção de 6 furos e fixação elástica Pandrol - posicionamento e assentamento mecanizado	km		3.654.028,75
SICRO	3009032	Trilho TR68, comprimento de 120 m (TLS), sobre dormente de concreto, bitola mista, taxa de dormentação de 1.750 un/km, tala de junção de 6 furos e fixação elástica Pandrol - posicionamento e assentamento mecanizado	km		3.664.924,79
SICRO	3009256	Trilho TR68, comprimento de 120 m (TLS), sobre dormente de madeira, bitola métrica ou larga, taxa de dormentação de 1.667 un/km, tala de junção de 6 furos e fixação elástica Pandrol - posicionamento e assentamento mecanizado	km		3.097.513,20
SICRO	3009264	Trilho TR68, comprimento de 120 m (TLS), sobre dormente de madeira, bitola métrica ou larga, taxa de dormentação de 1.667 un/km, tala de junção de 6 furos e fixação rígida - posicionamento e assentamento mecanizado	km		3.082.883,53
SICRO	3009036	Trilho TR68, comprimento de 120 m (TLS), sobre dormente de madeira, bitola métrica ou larga, taxa de dormentação de 1.750 un/km, tala de junção de 6 furos e fixação elástica Pandrol - posicionamento e assentamento mecanizado	km		3.137.967,98
SICRO	3009044	Trilho TR68, comprimento de 120 m (TLS), sobre dormente de madeira, bitola métrica ou larga, taxa de dormentação de 1.750 un/km, tala de junção de 6 furos e fixação rígida - posicionamento e assentamento mecanizado	km		3.122.609,74
SICRO	3009272	Trilho TR68, comprimento de 120 m (TLS), sobre dormente de madeira, bitola mista, taxa de dormentação de 1.667 un/km, tala de junção de 6 furos e fixação elástica Pandrol - posicionamento e assentamento mecanizado	km		4.646.902,00
SICRO	3009052	Trilho TR68, comprimento de 120 m (TLS), sobre dormente de madeira, bitola mista, taxa de dormentação de 1.750 un/km, tala de junção de 6 furos e fixação elástica Pandrol - posicionamento e assentamento mecanizado	km		4.707.620,34
SICRO	3009105	Trilho TR68, comprimento de 240 m (TLS), formado por trilhos curtos de 12 m soldados por caldeamento - confecção em estaleiro	un		272.203,70
SICRO	3009248	Trilho TR68, comprimento de 240 m (TLS), sobre dormente de concreto, bitola métrica ou larga, taxa de dormentação de 1.667 un/km, tala de junção de 6 furos e fixação elástica Pandrol - posicionamento e assentamento mecanizado	km		2.428.105,69
SICRO	3009210	Trilho TR68, comprimento de 240 m (TLS), sobre dormente de concreto, bitola métrica ou larga, taxa de dormentação de 1.750 un/km, tala de junção de 6 furos e fixação elástica Pandrol - posicionamento e assentamento mecanizado	km		2.435.369,91
SICRO	3009310	Trilho TR68, comprimento de 240 m (TLS), sobre dormente de concreto, bitola mista, taxa de dormentação de 1.667 un/km, tala de junção de 6 furos e fixação elástica Pandrol - posicionamento e assentamento mecanizado	km		3.642.074,62
SICRO	3009214	Trilho TR68, comprimento de 240 m (TLS), sobre dormente de concreto, bitola mista, taxa de dormentação de 1.750 un/km, tala de junção de 6 furos e fixação elástica Pandrol - posicionamento e assentamento mecanizado	km		3.652.970,94
SICRO	3009260	Trilho TR68, comprimento de 240 m (TLS), sobre dormente de madeira, bitola métrica ou larga, taxa de dormentação de 1.667 un/km, tala de junção de 6 furos e fixação elástica Pandrol - posicionamento e assentamento mecanizado	km		3.089.596,99
SICRO	3009268	Trilho TR68, comprimento de 240 m (TLS), sobre dormente de madeira, bitola métrica ou larga, taxa de dormentação de 1.667 un/km, tala de junção de 6 furos e fixação rígida - posicionamento e assentamento mecanizado	km		3.074.967,32
SICRO	3009040	Trilho TR68, comprimento de 240 m (TLS), sobre dormente de madeira, bitola métrica ou larga, taxa de dormentação de 1.750 un/km, tala de junção de 6 furos e fixação elástica Pandrol - posicionamento e assentamento mecanizado	km		3.130.051,76
SICRO	3009048	Trilho TR68, comprimento de 240 m (TLS), sobre dormente de madeira, bitola métrica ou larga, taxa de dormentação de 1.750 un/km, tala de junção de 6 furos e fixação rígida - posicionamento e assentamento mecanizado	km		3.114.693,53
SICRO	3009276	Trilho TR68, comprimento de 240 m (TLS), sobre dormente de madeira, bitola mista, taxa de dormentação de 1.667 un/km, tala de junção de 6 furos e fixação elástica Pandrol - posicionamento e assentamento mecanizado	km		4.635.029,73
SICRO	3009056	Trilho TR68, comprimento de 240 m (TLS), sobre dormente de madeira, bitola mista, taxa de dormentação de 1.750 un/km, tala de junção de 6 furos e fixação elástica Pandrol - posicionamento e assentamento mecanizado	km		4.695.748,07
SICRO	3009237	Trilho UIC60, comprimento de 12 m, sobre dormente de concreto, bitola métrica ou larga, taxa de dormentação de 1.667 un/km, tala de junção de 6 furos e fixação elástica Pandrol - posicionamento e assentamento manual	km		2.460.915,99
SICRO	3009025	Trilho UIC60, comprimento de 12 m, sobre dormente de concreto, bitola métrica ou larga, taxa de dormentação de 1.750 un/km, tala de junção de 6 furos e fixação elástica Pandrol - posicionamento e assentamento manual	km		2.466.616,11
SICRO	3009319	Trilho UIC60, comprimento de 12 m, sobre dormente de concreto, bitola mista, taxa de dormentação de 1.667 un/km, tala de junção de 6 furos e fixação elástica Pandrol - posicionamento e assentamento manual	km		3.689.615,47
SICRO	3009021	Trilho UIC60, comprimento de 12 m, sobre dormente de concreto, bitola mista, taxa de dormentação de 1.750 un/km, tala de junção de 6 furos e fixação elástica Pandrol - posicionamento e assentamento manual	km		3.698.454,62
SICRO	3009291	Trilho UIC60, comprimento de 12 m, sobre dormente de madeira, bitola métrica ou larga, taxa de dormentação de 1.667 un/km, tala de junção de 6 furos e fixação rígida - posicionamento e assentamento manual	km		3.114.115,05
SICRO	3009016	Trilho UIC60, comprimento de 12 m, sobre dormente de madeira, bitola métrica ou larga, taxa de dormentação de 1.750 un/km, tala de junção de 6 furos e fixação rígida - posicionamento e assentamento manual	km		3.154.058,96

FONTE	CÓDIGO	DESCRIÇÃO	UNIDADE	DESONERADO	NÃO DESONERADO
SICRO	3009295	Trilho UIC60, comprimento de 12 m, sobre dormente de madeira, bitola mista, taxa de dormentação de 1.667 un/km, tala de junção de 6 furos e fixação rígida - posicionamento e assentamento manual	km		4.671.175,12
SICRO	3009228	Trilho UIC60, comprimento de 12 m, sobre dormente de madeira, bitola mista, taxa de dormentação de 1.750 un/km, tala de junção de 6 furos e fixação rígida - posicionamento e assentamento manual	km		4.731.091,25
SICRO	3009106	Trilho UIC60, comprimento de 120 m (TLS), formado por trilhos curtos de 12 m soldados por caldeamento - confecção em estaleiro	un		128.937,05
SICRO	3009299	Trilho UIC60, comprimento de 120 m (TLS), sobre dormente de concreto, bitola métrica ou larga, taxa de dormentação de 1.667 un/km, tala de junção de 6 furos e fixação elástica Pandrol - posicionamento e assentamento mecanizado	km		2.317.427,60
SICRO	3009029	Trilho UIC60, comprimento de 120 m (TLS), sobre dormente de concreto, bitola métrica ou larga, taxa de dormentação de 1.750 un/km, tala de junção de 6 furos e fixação elástica Pandrol - posicionamento e assentamento mecanizado	km		2.324.691,74
SICRO	3009245	Trilho UIC60, comprimento de 120 m (TLS), sobre dormente de concreto, bitola mista, taxa de dormentação de 1.667 un/km, tala de junção de 6 furos e fixação elástica Pandrol - posicionamento e assentamento mecanizado	km		3.476.055,55
SICRO	3009033	Trilho UIC60, comprimento de 120 m (TLS), sobre dormente de concreto, bitola mista, taxa de dormentação de 1.750 un/km, tala de junção de 6 furos e fixação elástica Pandrol - posicionamento e assentamento mecanizado	km		3.486.951,59
SICRO	3009257	Trilho UIC60, comprimento de 120 m (TLS), sobre dormente de madeira, bitola métrica ou larga, taxa de dormentação de 1.667 un/km, tala de junção de 6 furos e fixação elástica Pandrol - posicionamento e assentamento mecanizado	km		2.976.275,53
SICRO	3009265	Trilho UIC60, comprimento de 120 m (TLS), sobre dormente de madeira, bitola métrica ou larga, taxa de dormentação de 1.667 un/km, tala de junção de 6 furos e fixação rígida - posicionamento e assentamento mecanizado	km		2.970.999,64
SICRO	3009037	Trilho UIC60, comprimento de 120 m (TLS), sobre dormente de madeira, bitola métrica ou larga, taxa de dormentação de 1.750 un/km, tala de junção de 6 furos e fixação elástica Pandrol - posicionamento e assentamento mecanizado	km		3.016.601,40
SICRO	3009045	Trilho UIC60, comprimento de 120 m (TLS), sobre dormente de madeira, bitola métrica ou larga, taxa de dormentação de 1.750 un/km, tala de junção de 6 furos e fixação rígida - posicionamento e assentamento mecanizado	km		3.011.062,67
SICRO	3009273	Trilho UIC60, comprimento de 120 m (TLS), sobre dormente de madeira, bitola mista, taxa de dormentação de 1.667 un/km, tala de junção de 6 furos e fixação elástica Pandrol - posicionamento e assentamento mecanizado	km		4.465.045,53
SICRO	3009053	Trilho UIC60, comprimento de 120 m (TLS), sobre dormente de madeira, bitola mista, taxa de dormentação de 1.750 un/km, tala de junção de 6 furos e fixação elástica Pandrol - posicionamento e assentamento mecanizado	km		4.525.570,52
SICRO	3009107	Trilho UIC60, comprimento de 240 m (TLS), formado por trilhos curtos de 12 m soldados por caldeamento - confecção em estaleiro	un		258.111,56
SICRO	3009249	Trilho UIC60, comprimento de 240 m (TLS), sobre dormente de concreto, bitola métrica ou larga, taxa de dormentação de 1.667 un/km, tala de junção de 6 furos e fixação elástica Pandrol - posicionamento e assentamento mecanizado	km		2.310.064,01
SICRO	3009211	Trilho UIC60, comprimento de 240 m (TLS), sobre dormente de concreto, bitola métrica ou larga, taxa de dormentação de 1.750 un/km, tala de junção de 6 furos e fixação elástica Pandrol - posicionamento e assentamento mecanizado	km		2.317.328,23
SICRO	3009253	Trilho UIC60, comprimento de 240 m (TLS), sobre dormente de concreto, bitola mista, taxa de dormentação de 1.667 un/km, tala de junção de 6 furos e fixação elástica Pandrol - posicionamento e assentamento mecanizado	km		3.465.012,03
SICRO	3009215	Trilho UIC60, comprimento de 240 m (TLS), sobre dormente de concreto, bitola mista, taxa de dormentação de 1.750 un/km, tala de junção de 6 furos e fixação elástica Pandrol - posicionamento e assentamento mecanizado	km		3.475.908,35
SICRO	3009261	Trilho UIC60, comprimento de 240 m (TLS), sobre dormente de madeira, bitola métrica ou larga, taxa de dormentação de 1.667 un/km, tala de junção de 6 furos e fixação elástica Pandrol - posicionamento e assentamento mecanizado	km		2.968.966,46
SICRO	3009269	Trilho UIC60, comprimento de 240 m (TLS), sobre dormente de madeira, bitola métrica ou larga, taxa de dormentação de 1.667 un/km, tala de junção de 6 furos e fixação rígida - posicionamento e assentamento mecanizado	km		2.963.690,57
SICRO	3009041	Trilho UIC60, comprimento de 240 m (TLS), sobre dormente de madeira, bitola métrica ou larga, taxa de dormentação de 1.750 un/km, tala de junção de 6 furos e fixação elástica Pandrol - posicionamento e assentamento mecanizado	km		3.009.292,34
SICRO	3009049	Trilho UIC60, comprimento de 240 m (TLS), sobre dormente de madeira, bitola métrica ou larga, taxa de dormentação de 1.750 un/km, tala de junção de 6 furos e fixação rígida - posicionamento e assentamento mecanizado	km		3.003.753,61
SICRO	3009277	Trilho UIC60, comprimento de 240 m (TLS), sobre dormente de madeira, bitola mista, taxa de dormentação de 1.667 un/km, tala de junção de 6 furos e fixação elástica Pandrol - posicionamento e assentamento mecanizado	km		4.454.083,87
SICRO	3009057	Trilho UIC60, comprimento de 240 m (TLS), sobre dormente de madeira, bitola mista, taxa de dormentação de 1.750 un/km, tala de junção de 6 furos e fixação elástica Pandrol - posicionamento e assentamento mecanizado	km		4.514.608,86
SICRO	3108073	Confecção de fôrma metálica em chapa 1/8" para poita trapezoidal	m²		364,34
SICRO	3107965	Confecção de forma metálica em chapa 3/16" para poita trapezoidal	m²		587,83
SICRO	3105941	Fôrma em chapa metálica 1/8" para cabeça de tirantes - utilização de 50 vezes - confecção, instalação e retirada	m²		27,47
SICRO	3108150	Fôrma metálica curva em chapa 3/16" reforçada com nervuras de 40 mm x 3/16" dispostas em grelhas de 40 x 60 cm - utilização de 100 vezes - confecção, instalação e retirada	m²		18,31
SICRO	3108071	Fôrma metálica em chapa 1/8" para poita trapezoidal - utilização de 50 vezes - montagem, instalação e retirada	m²		13,99
SICRO	3107967	Fôrma metálica em chapa 1/8" reforçada com nervuras de 40 mm x 1/8" dispostas em grelhas de 40 x 60 cm - utilização de 100 vezes - confecção, instalação e retirada	m²		10,15
SICRO	3107966	Fôrma metálica em chapa 3/16" para poita trapezoidal - utilização de 50 vezes - montagem, instalação e retirada	m²		26,88
SICRO	3108072	Fôrma metálica curva em chapa 3/16" reforçada com nervuras de 40 mm x 3/16" dispostas em grelhas de 40 x 60 cm - utilização de 100 vezes - confecção, instalação e retirada	m²		15,06
SICRO	3117750	Fôrma metálica para aduelas de bueiros celulares de concreto pré-moldados - utilização de 100 vezes - confecção, instalação e retirada	m²		18,45
SICRO	3117749	Fôrma metálica para guarda-corpo de concreto - utilização de 50 vezes - confecção	m²		14,45
SICRO	3106551	Fôrma metálica para tetrápode - utilização de 100 vezes - confecção, instalação e retirada	m²		11,26
SICRO	3106427	Fôrma metálica para viga de concreto pré-moldada protendida para OAE - utilização de 20 vezes - confecção, instalação e retirada	m²		40,72
SICRO	3106552	Fôrma metálica para Xbloc - utilização de 100 vezes - confecção, instalação e retirada	m²		10,46
SICRO	3107969	Fôrmas curvas de compensado plastificado 10 mm - uso geral - utilização de 2 vezes - confecção, instalação e retirada	m²		131,52
SICRO	3107970	Fôrmas curvas de compensado resinado 10 mm - uso geral - utilização de 2 vezes - confecção, instalação e retirada	m²		122,98
SICRO	3108007	Fôrmas de compensado plastificado 10 mm - uso geral - utilização de 1 vez - confecção, instalação e retirada	m²		160,15
SICRO	3108008	Fôrmas de compensado plastificado 10 mm - uso geral - utilização de 2 vezes - confecção, instalação e retirada	m²		102,26
SICRO	3108009	Fôrmas de compensado plastificado 10 mm - uso geral - utilização de 3 vezes - confecção, instalação e retirada	m²		84,41
SICRO	3108011	Fôrmas de compensado plastificado 12 mm - uso geral - utilização de 1 vez - confecção, instalação e retirada	m²		172,96
SICRO	3108012	Fôrmas de compensado plastificado 12 mm - uso geral - utilização de 2 vezes - confecção, instalação e retirada	m²		108,99
SICRO	3108013	Fôrmas de compensado plastificado 12 mm - uso geral - utilização de 3 vezes - confecção, instalação e retirada	m²		89,12
SICRO	3108015	Fôrmas de compensado plastificado 14 mm - uso geral - utilização de 1 vez - confecção, instalação e retirada	m²		184,26
SICRO	3108016	Fôrmas de compensado plastificado 14 mm - uso geral - utilização de 2 vezes - confecção, instalação e retirada	m²		114,92
SICRO	3108017	Fôrmas de compensado plastificado 14 mm - uso geral - utilização de 3 vezes - confecção, instalação e retirada	m²		93,27
SICRO	3107995	Fôrmas de compensado resinado 10 mm - uso geral - utilização de 1 vez - confecção, instalação e retirada	m²		145,17
SICRO	3107996	Fôrmas de compensado resinado 10 mm - uso geral - utilização de 2 vezes - confecção, instalação e retirada	m²		94,45
SICRO	3107997	Fôrmas de compensado resinado 10 mm - uso geral - utilização de 3 vezes - confecção, instalação e retirada	m²		78,97
SICRO	3107999	Fôrmas de compensado resinado 12 mm - uso geral - utilização de 1 vez - confecção, instalação e retirada	m²		153,69
SICRO	3108000	Fôrmas de compensado resinado 12 mm - uso geral - utilização de 2 vezes - confecção, instalação e retirada	m²		98,92
SICRO	3108001	Fôrmas de compensado resinado 12 mm - uso geral - utilização de 3 vezes - confecção, instalação e retirada	m²		82,10
SICRO	3108003	Fôrmas de compensado resinado 14 mm - uso geral - utilização de 1 vez - confecção, instalação e retirada	m²		160,59
SICRO	3108004	Fôrmas de compensado resinado 14 mm - uso geral - utilização de 2 vezes - confecção, instalação e retirada	m²		102,54
SICRO	3108005	Fôrmas de compensado resinado 14 mm - uso geral - utilização de 3 vezes - confecção, instalação e retirada	m²		84,64

FONTE	CÓDIGO	DESCRIÇÃO	UNIDADE	DESONERADO	NÃO DESONERADO
SICRO	3106119	Fôrmas de tábuas de pinho - utilização de 1 vez - confecção, instalação e retirada	m ²		178,39
SICRO	3106120	Fôrmas de tábuas de pinho - utilização de 2 vezes - confecção, instalação e retirada	m ²		119,04
SICRO	3106121	Fôrmas de tábuas de pinho - utilização de 3 vezes - confecção, instalação e retirada	m ²		100,99
SICRO	3103302	Fôrmas de tábuas de pinho para dispositivos de drenagem - utilização de 3 vezes - confecção, instalação e retirada	m ²		78,49
SICRO	3103303	Fôrmas de tábuas de pinho para drenos - utilização de 5 vezes - confecção, instalação e retirada	m ²		41,16
SICRO	3106759	Fôrmas de tábuas de pinho para elementos estruturais dos arcos metálicos - utilização de 3 vezes - confecção, instalação e retirada	m ²		123,99
SICRO	3108023	Guia de madeira de 2,5 x 10,0 cm - confecção e instalação	m		6,48
SICRO	3108018	Guia de madeira de 2,5 x 7,0 cm - confecção e instalação	m		4,68
SICRO	3108022	Guia de madeira de 2,5 x 8,0 cm - confecção e instalação	m		5,28
SICRO	3205864	Gabião caixa 2 x 1 x 0,50 m - Zn/Al + PVC - D = 2,4 mm - pedra de mão comercial - fornecimento e assentamento	m ³		1.041,31
SICRO	3205863	Gabião caixa 2 x 1 x 0,50 m - Zn/Al + PVC - D = 2,4 mm - pedra de mão produzida - confecção e assentamento	m ³		933,23
SICRO	3205868	Gabião caixa 2 x 1 x 0,50 m Zn/Al - D = 2,7 mm - pedra de mão comercial - fornecimento e assentamento	m ³		887,95
SICRO	3205867	Gabião caixa 2 x 1 x 0,50 m Zn/Al - D = 2,7 mm - pedra de mão produzida - confecção e assentamento	m ³		779,88
SICRO	3205866	Gabião caixa 2 x 1 x 1,00 m - Zn/Al + PVC - D = 2,4 mm - pedra de mão comercial - fornecimento e assentamento	m ³		798,97
SICRO	3205865	Gabião caixa 2 x 1 x 1,00 m - Zn/Al + PVC - D = 2,4 mm - pedra de mão produzida - confecção e assentamento	m ³		690,89
SICRO	3205870	Gabião caixa 2 x 1 x 1,00 m Zn/Al - D = 2,7 mm - pedra de mão comercial - fornecimento e assentamento	m ³		749,93
SICRO	3205869	Gabião caixa 2 x 1 x 1,00 m Zn/Al - D = 2,7 mm - pedra de mão produzida - confecção e assentamento	m ³		641,85
SICRO	3205872	Gabião colchão espessura 0,17 m - Zn/Al + PVC - D = 2,0 mm - pedra de mão comercial - fornecimento e assentamento	m ²		266,91
SICRO	3205871	Gabião colchão espessura 0,17 m - Zn/Al + PVC - D = 2,0 mm - pedra de mão produzida - confecção e assentamento	m ²		248,54
SICRO	3205874	Gabião colchão espessura 0,23 m - Zn/Al + PVC - D = 2,0 mm - pedra de mão comercial - fornecimento e assentamento	m ²		293,08
SICRO	3205873	Gabião colchão espessura 0,23 m - Zn/Al + PVC - D = 2,0 mm - pedra de mão produzida - confecção e assentamento	m ²		268,22
SICRO	3205876	Gabião colchão espessura 0,30 m - Zn/Al + PVC - D = 2,0 mm - pedra de mão comercial - fornecimento e assentamento	m ²		331,17
SICRO	3205875	Gabião colchão espessura 0,30 m - Zn/Al + PVC - D = 2,0 mm - pedra de mão produzida - confecção e assentamento	m ²		298,75
SICRO	3205862	Gabião saco - diâmetro = 0,65 m - Zn/Al + PVC - D = 2,4 mm - pedra de mão comercial - fornecimento e assentamento	m ³		834,87
SICRO	3205861	Gabião saco - diâmetro = 0,65 m - Zn/Al + PVC - D = 2,4 mm - pedra de mão produzida - confecção e assentamento	m ³		726,80
SICRO	3606579	Carga, transporte e descarga de material pétreo para molhes com o uso de batelões e escavadeira hidráulica - DMT de 0 a 300 m	m ³		20,96
SICRO	3606583	Carga, transporte e descarga de material pétreo para molhes com o uso de batelões e escavadeira hidráulica - DMT de 1.200 a 1.500 m	m ³		21,72
SICRO	3606584	Carga, transporte e descarga de material pétreo para molhes com o uso de batelões e escavadeira hidráulica - DMT de 1.500 a 1.800 m	m ³		21,83
SICRO	3606585	Carga, transporte e descarga de material pétreo para molhes com o uso de batelões e escavadeira hidráulica - DMT de 1.800 a 2.100 m	m ³		21,94
SICRO	3606586	Carga, transporte e descarga de material pétreo para molhes com o uso de batelões e escavadeira hidráulica - DMT de 2.100 a 2.400 m	m ³		22,15
SICRO	3606587	Carga, transporte e descarga de material pétreo para molhes com o uso de batelões e escavadeira hidráulica - DMT de 2.400 a 2.700 m	m ³		22,37
SICRO	3606588	Carga, transporte e descarga de material pétreo para molhes com o uso de batelões e escavadeira hidráulica - DMT de 2.700 a 3.000 m	m ³		22,48
SICRO	3606589	Carga, transporte e descarga de material pétreo para molhes com o uso de batelões e escavadeira hidráulica - DMT de 3.000 m	m ³		22,59
SICRO	3606580	Carga, transporte e descarga de material pétreo para molhes com o uso de batelões e escavadeira hidráulica - DMT de 300 a 600 m	m ³		21,17
SICRO	3606581	Carga, transporte e descarga de material pétreo para molhes com o uso de batelões e escavadeira hidráulica - DMT de 600 a 900 m	m ³		21,39
SICRO	3606582	Carga, transporte e descarga de material pétreo para molhes com o uso de batelões e escavadeira hidráulica - DMT de 900 a 1.200 m	m ³		21,50
SICRO	3606527	Escavação, carga e transporte de material pétreo para a subcarapaça - caminho de serviço em leito natural - DMT de 1.000 a 1.200 m - com caminhão basculante de 8 m ³	m ³		49,15
SICRO	3606528	Escavação, carga e transporte de material pétreo para a subcarapaça - caminho de serviço em leito natural - DMT de 1.200 a 1.400 m - com caminhão basculante de 8 m ³	m ³		49,83
SICRO	3606529	Escavação, carga e transporte de material pétreo para a subcarapaça - caminho de serviço em leito natural - DMT de 1.400 a 1.600 m - com caminhão basculante de 8 m ³	m ³		50,37
SICRO	3606530	Escavação, carga e transporte de material pétreo para a subcarapaça - caminho de serviço em leito natural - DMT de 1.600 a 1.800 m - com caminhão basculante de 8 m ³	m ³		51,05
SICRO	3606531	Escavação, carga e transporte de material pétreo para a subcarapaça - caminho de serviço em leito natural - DMT de 1.800 a 2.000 m - com caminhão basculante de 8 m ³	m ³		51,73
SICRO	3606532	Escavação, carga e transporte de material pétreo para a subcarapaça - caminho de serviço em leito natural - DMT de 2.000 a 2.500 m - com caminhão basculante de 8 m ³	m ³		52,81
SICRO	3606533	Escavação, carga e transporte de material pétreo para a subcarapaça - caminho de serviço em leito natural - DMT de 2.500 a 3.000 m - com caminhão basculante de 8 m ³	m ³		56,82
SICRO	3606534	Escavação, carga e transporte de material pétreo para a subcarapaça - caminho de serviço em leito natural - DMT de 3.000 m - com caminhão basculante de 8 m ³	m ³		57,72
SICRO	3606535	Escavação, carga e transporte de material pétreo para a subcarapaça - caminho de serviço em revestimento primário - DMT de 1.000 a 1.200 m - com caminhão basculante de 8 m ³	m ³		44,92
SICRO	3606536	Escavação, carga e transporte de material pétreo para a subcarapaça - caminho de serviço em revestimento primário - DMT de 1.200 a 1.400 m - com caminhão basculante de 8 m ³	m ³		45,28
SICRO	3606537	Escavação, carga e transporte de material pétreo para a subcarapaça - caminho de serviço em revestimento primário - DMT de 1.400 a 1.600 m - com caminhão basculante de 8 m ³	m ³		45,73
SICRO	3606538	Escavação, carga e transporte de material pétreo para a subcarapaça - caminho de serviço em revestimento primário - DMT de 1.600 a 1.800 m - com caminhão basculante de 8 m ³	m ³		46,10
SICRO	3606539	Escavação, carga e transporte de material pétreo para a subcarapaça - caminho de serviço em revestimento primário - DMT de 1.800 a 2.000 m - com caminhão basculante de 8 m ³	m ³		46,55
SICRO	3606540	Escavação, carga e transporte de material pétreo para a subcarapaça - caminho de serviço em revestimento primário - DMT de 2.000 a 2.500 m - com caminhão basculante de 8 m ³	m ³		49,42
SICRO	3606541	Escavação, carga e transporte de material pétreo para a subcarapaça - caminho de serviço em revestimento primário - DMT de 2.500 a 3.000 m - com caminhão basculante de 8 m ³	m ³		50,64
SICRO	3606542	Escavação, carga e transporte de material pétreo para a subcarapaça - caminho de serviço em revestimento primário - DMT de 3.000 m - com caminhão basculante de 8 m ³	m ³		51,19
SICRO	3606543	Escavação, carga e transporte de material pétreo para a subcarapaça - caminho de serviço pavimentado - DMT de 1.000 a 1.200 m - com caminhão basculante de 8 m ³	m ³		44,29
SICRO	3606544	Escavação, carga e transporte de material pétreo para a subcarapaça - caminho de serviço pavimentado - DMT de 1.200 a 1.400 m - com caminhão basculante de 8 m ³	m ³		44,56
SICRO	3606545	Escavação, carga e transporte de material pétreo para a subcarapaça - caminho de serviço pavimentado - DMT de 1.400 a 1.600 m - com caminhão basculante de 8 m ³	m ³		44,92
SICRO	3606546	Escavação, carga e transporte de material pétreo para a subcarapaça - caminho de serviço pavimentado - DMT de 1.600 a 1.800 m - com caminhão basculante de 8 m ³	m ³		45,28
SICRO	3606547	Escavação, carga e transporte de material pétreo para a subcarapaça - caminho de serviço pavimentado - DMT de 1.800 a 2.000 m - com caminhão basculante de 8 m ³	m ³		45,55
SICRO	3606548	Escavação, carga e transporte de material pétreo para a subcarapaça - caminho de serviço pavimentado - DMT de 2.000 a 2.500 m - com caminhão basculante de 8 m ³	m ³		46,19

FONTE	CÓDIGO	DESCRIÇÃO	UNIDADE	DESONERADO	NÃO DESONERADO
SICRO	3606549	Escavação, carga e transporte de material pétreo para a subcarapaça - caminho de serviço pavimentado - DMT de 2.500 a 3.000 m - com caminhão basculante de 8 m³	m³		49,29
SICRO	3606550	Escavação, carga e transporte de material pétreo para a subcarapaça - caminho de serviço pavimentado - DMT de 3.000 m - com caminhão basculante de 8 m³	m³		49,83
SICRO	3606500	Escavação, carga e transporte de material pétreo para o núcleo - caminho de serviço em leito natural - DMT de 1.000 a 1.200 m - com caminhão basculante de 8 m³	m³		46,20
SICRO	3606501	Escavação, carga e transporte de material pétreo para o núcleo - caminho de serviço em leito natural - DMT de 1.200 a 1.400 m - com caminhão basculante de 8 m³	m³		46,88
SICRO	3606502	Escavação, carga e transporte de material pétreo para o núcleo - caminho de serviço em leito natural - DMT de 1.400 a 1.600 m - com caminhão basculante de 8 m³	m³		47,42
SICRO	3606503	Escavação, carga e transporte de material pétreo para o núcleo - caminho de serviço em leito natural - DMT de 1.600 a 1.800 m - com caminhão basculante de 8 m³	m³		48,10
SICRO	3606504	Escavação, carga e transporte de material pétreo para o núcleo - caminho de serviço em leito natural - DMT de 1.800 a 2.000 m - com caminhão basculante de 8 m³	m³		48,78
SICRO	3606505	Escavação, carga e transporte de material pétreo para o núcleo - caminho de serviço em leito natural - DMT de 2.000 a 2.500 m - com caminhão basculante de 8 m³	m³		49,86
SICRO	3606506	Escavação, carga e transporte de material pétreo para o núcleo - caminho de serviço em leito natural - DMT de 2.500 a 3.000 m - com caminhão basculante de 8 m³	m³		53,78
SICRO	3606507	Escavação, carga e transporte de material pétreo para o núcleo - caminho de serviço em leito natural - DMT de 3.000 m - com caminhão basculante de 8 m³	m³		54,86
SICRO	3606509	Escavação, carga e transporte de material pétreo para o núcleo - caminho de serviço em revestimento primário - DMT de 1.000 a 1.200 m - com caminhão basculante de 8 m³	m³		41,97
SICRO	3606510	Escavação, carga e transporte de material pétreo para o núcleo - caminho de serviço em revestimento primário - DMT de 1.200 a 1.400 m - com caminhão basculante de 8 m³	m³		42,42
SICRO	3606511	Escavação, carga e transporte de material pétreo para o núcleo - caminho de serviço em revestimento primário - DMT de 1.400 a 1.600 m - com caminhão basculante de 8 m³	m³		42,78
SICRO	3606512	Escavação, carga e transporte de material pétreo para o núcleo - caminho de serviço em revestimento primário - DMT de 1.600 a 1.800 m - com caminhão basculante de 8 m³	m³		43,14
SICRO	3606513	Escavação, carga e transporte de material pétreo para o núcleo - caminho de serviço em revestimento primário - DMT de 1.800 a 2.000 m - com caminhão basculante de 8 m³	m³		45,79
SICRO	3606514	Escavação, carga e transporte de material pétreo para o núcleo - caminho de serviço em revestimento primário - DMT de 2.000 a 2.500 m - com caminhão basculante de 8 m³	m³		46,60
SICRO	3606515	Escavação, carga e transporte de material pétreo para o núcleo - caminho de serviço em revestimento primário - DMT de 2.500 a 3.000 m - com caminhão basculante de 8 m³	m³		47,69
SICRO	3606516	Escavação, carga e transporte de material pétreo para o núcleo - caminho de serviço em revestimento primário - DMT de 3.000 m - com caminhão basculante de 8 m³	m³		48,23
SICRO	3606518	Escavação, carga e transporte de material pétreo para o núcleo - caminho de serviço pavimentado - DMT de 1.000 a 1.200 m - com caminhão basculante de 8 m³	m³		41,33
SICRO	3606519	Escavação, carga e transporte de material pétreo para o núcleo - caminho de serviço pavimentado - DMT de 1.200 a 1.400 m - com caminhão basculante de 8 m³	m³		41,69
SICRO	3606520	Escavação, carga e transporte de material pétreo para o núcleo - caminho de serviço pavimentado - DMT de 1.400 a 1.600 m - com caminhão basculante de 8 m³	m³		41,97
SICRO	3606521	Escavação, carga e transporte de material pétreo para o núcleo - caminho de serviço pavimentado - DMT de 1.600 a 1.800 m - com caminhão basculante de 8 m³	m³		42,33
SICRO	3606522	Escavação, carga e transporte de material pétreo para o núcleo - caminho de serviço pavimentado - DMT de 1.800 a 2.000 m - com caminhão basculante de 8 m³	m³		42,60
SICRO	3606523	Escavação, carga e transporte de material pétreo para o núcleo - caminho de serviço pavimentado - DMT de 2.000 a 2.500 m - com caminhão basculante de 8 m³	m³		43,23
SICRO	3606524	Escavação, carga e transporte de material pétreo para o núcleo - caminho de serviço pavimentado - DMT de 2.500 a 3.000 m - com caminhão basculante de 8 m³	m³		46,47
SICRO	3606525	Escavação, carga e transporte de material pétreo para o núcleo - caminho de serviço pavimentado - DMT de 3.000 m - com caminhão basculante de 8 m³	m³		46,88
SICRO	3606577	Espalhamento e conformação de material pétreo para núcleo	m³		10,71
SICRO	3606576	Espalhamento e conformação de material pétreo para subcarapaça	m³		4,38
SICRO	3606561	Fabricação de tetrápode de 10 t - concreto fck = 20 MPa - areia e brita comerciais	un		2.112,12
SICRO	3606556	Fabricação de tetrápode de 10 t - concreto fck = 20 MPa - areia extraída e brita produzida	un		1.623,08
SICRO	3606562	Fabricação de tetrápode de 11 t - concreto fck = 20 MPa - areia e brita comerciais	un		2.310,08
SICRO	3606557	Fabricação de tetrápode de 11 t - concreto fck = 20 MPa - areia extraída e brita produzida	un		1.772,13
SICRO	3606563	Fabricação de tetrápode de 12 t - concreto fck = 20 MPa - areia e brita comerciais	un		2.516,18
SICRO	3606558	Fabricação de tetrápode de 12 t - concreto fck = 20 MPa - areia extraída e brita produzida	un		1.929,33
SICRO	3606559	Fabricação de tetrápode de 8 t - concreto fck = 20 MPa - areia e brita comerciais	un		1.691,16
SICRO	3606554	Fabricação de tetrápode de 8 t - concreto fck = 20 MPa - areia extraída e brita produzida	un		1.299,93
SICRO	3606560	Fabricação de tetrápode de 9 t - concreto fck = 20 MPa - areia e brita comerciais	un		1.889,99
SICRO	3606555	Fabricação de tetrápode de 9 t - concreto fck = 20 MPa - areia extraída e brita produzida	un		1.449,85
SICRO	3606571	Fabricação de Xbloc de 10 t - concreto fck = 20 MPa - areia e brita comerciais	un		2.083,60
SICRO	3606566	Fabricação de Xbloc de 10 t - concreto fck = 20 MPa - areia extraída e brita produzida	un		1.594,56
SICRO	3606572	Fabricação de Xbloc de 11 t - concreto fck = 20 MPa - areia e brita comerciais	un		2.284,33
SICRO	3606567	Fabricação de Xbloc de 11 t - concreto fck = 20 MPa - areia extraída e brita produzida	un		1.746,38
SICRO	3606573	Fabricação de Xbloc de 12 t - concreto fck = 20 MPa - areia e brita comerciais	un		2.484,62
SICRO	3606568	Fabricação de Xbloc de 12 t - concreto fck = 20 MPa - areia extraída e brita produzida	un		1.897,77
SICRO	3606569	Fabricação de Xbloc de 8 t - concreto fck = 20 MPa - areia e brita comerciais	un		1.680,57
SICRO	3606564	Fabricação de Xbloc de 8 t - concreto fck = 20 MPa - areia extraída e brita produzida	un		1.289,34
SICRO	3606570	Fabricação de Xbloc de 9 t - concreto fck = 20 MPa - areia e brita comerciais	un		1.882,37
SICRO	3606565	Fabricação de Xbloc de 9 t - concreto fck = 20 MPa - areia extraída e brita produzida	un		1.442,23
SICRO	3606578	Lançamento de blocos artificiais de concreto	un		109,22
SICRO	3606575	Seleção de material pétreo para a carapaça e subcarapaça	m³		1,67
SICRO	3606574	Seleção de material pétreo para o núcleo	m³		0,83
SICRO	3713603	Ancoragem de defesa maleável dupla - fornecimento e implantação	m		1.015,44
SICRO	3713601	Ancoragem de defesa maleável simples - fornecimento e implantação	m		820,27
SICRO	3713607	Ancoragem de defesa semimaleável dupla - fornecimento e implantação	m		766,17
SICRO	3713605	Ancoragem de defesa semimaleável simples - fornecimento e implantação	m		548,69
SICRO	3719530	Barreira dupla de concreto, armada, pré-moldada (perfil New Jersey) - L > 3,00 m e H = 1.070 mm	m		300,11
SICRO	3713828	Barreira dupla de concreto, armada, pré-moldada (perfil New Jersey) - L > 3,00 m e H = 810 mm	m		224,16
SICRO	3713875	Barreira dupla de concreto, não armada, moldada no local (perfil F) - H = 810 + 100 mm	m		64,89
SICRO	3713619	Barreira dupla de concreto, não armada, moldada no local (perfil New Jersey) - H = 810 + 100 mm	m		65,32
SICRO	3713876	Barreira dupla de concreto, não armada, moldada no local, com extrusora (perfil F) - H = 810 + 100 mm	m		83,74
SICRO	3713827	Barreira dupla de concreto, não armada, moldada no local, com extrusora (perfil New Jersey) - H = 810 + 100 mm	m		82,36
SICRO	3713904	Barreira simples de concreto, armada, pré-moldada (perfil New Jersey) - L > 3,00 m e H = 1.070 mm	m		259,67
SICRO	3719529	Barreira simples de concreto, armada, pré-moldada (perfil New Jersey) - L > 3,00 m e H = 810 mm	m		189,64
SICRO	3713878	Barreira simples de concreto, não armada, moldada no local (perfil F) - H = 810 + 100 mm	m		64,50
SICRO	3713617	Barreira simples de concreto, não armada, moldada no local (perfil New Jersey) - H = 810 + 100 mm	m		64,72
SICRO	3713879	Barreira simples de concreto, não armada, moldada no local, com extrusora (perfil F) - H = 810 + 100 mm	m		75,39
SICRO	3713826	Barreira simples de concreto, não armada, moldada no local, com extrusora (perfil New Jersey) - H = 810 + 100 mm	m		72,03
SICRO	3713610	Cerca com 4 fios de arame farpado e mourão de concreto de seção quadrada de 11 cm a cada 2,5 m e esticador de 15 cm a cada 50 m - areia e brita comerciais	m		32,63
SICRO	3713609	Cerca com 4 fios de arame farpado e mourão de concreto de seção quadrada de 11 cm a cada 2,5 m e esticador de 15 cm a cada 50 m - areia extraída e brita produzida	m		31,34
SICRO	3713612	Cerca com 4 fios de arame farpado e mourão de concreto de seção triangular de 11 cm a cada 2,5 m e esticador de 15 cm a cada 50 m - areia e brita comerciais	m		26,72

FONTE	CÓDIGO	DESCRIÇÃO	UNIDADE	DESONERADO	NÃO DESONERADO
		Cerca com 4 fios de arame farpado e mourão de concreto de seção triangular de 11 cm a cada 2,5 m e esticador de 15 cm a cada 50 m			
SICRO	3713611	m - areia extraída e brita produzida	m		26,16
SICRO	3713608	Cerca com 4 fios de arame farpado e mourão de madeira a cada 2,5 m e esticador a cada 50 m	m		22,17
SICRO	3713613	Cerca com 4 fios de arame liso galvanizado e mourão de madeira a cada 2,5 m e esticador a cada 50 m	m		20,06
SICRO	3713822	Confeção de barreira dupla de concreto, armada, pré-moldada (perfil New Jersey) - L > 3,00 m e H = 1.070 mm	m		293,65
SICRO	3713824	Confeção de barreira dupla de concreto, armada, pré-moldada (perfil New Jersey) - L > 3,00 m e H = 810 mm	m		217,70
SICRO	3713825	Confeção de barreira simples de concreto, armada, pré-moldada (perfil New Jersey) - L > 3,00 m e H = 1.070 mm	m		253,21
SICRO	3713823	Confeção de barreira simples de concreto, armada, pré-moldada (perfil New Jersey) - L > 3,00 m e H = 810 mm	m		183,18
SICRO	3713602	Defensa maleável dupla - fornecimento e implantação	m		940,55
SICRO	3713600	Defensa maleável simples - fornecimento e implantação	m		758,28
SICRO	3713606	Defensa semimaleável dupla - fornecimento e implantação	m		691,28
SICRO	3713604	Defensa semimaleável simples - fornecimento e implantação	m		497,39
SICRO	3716129	Fabricação de mourão de concreto esticador - seção quadrada de 15 cm - areia e brita comerciais	un		49,08
SICRO	3716128	Fabricação de mourão de concreto esticador - seção quadrada de 15 cm - areia extraída e brita produzida	un		43,62
SICRO	3716133	Fabricação de mourão de concreto esticador - seção triangular de 15 cm - areia e brita comerciais	un		28,88
SICRO	3716132	Fabricação de mourão de concreto esticador - seção triangular de 15 cm - areia extraída e brita produzida	un		26,51
SICRO	3716131	Fabricação de mourão de concreto suporte - seção quadrada de 11 cm - areia e brita comerciais	un		31,84
SICRO	3716130	Fabricação de mourão de concreto suporte - seção quadrada de 11 cm - areia extraída e brita produzida	un		29,03
SICRO	3716135	Fabricação de mourão de concreto suporte - seção triangular de 11 cm - areia e brita comerciais	un		19,92
SICRO	3716134	Fabricação de mourão de concreto suporte - seção triangular de 11 cm - areia extraída e brita produzida	un		18,70
		Fornecimento e implantação de amortecedor retrátil (v <= 100 km/h) tipo TAU II afunilado - fixado em barreira de concreto, com largura de âncora traseira de 1.830 mm	un		369.302,27
SICRO	3713698	Fornecimento e implantação de amortecedor retrátil (v <= 100 km/h) tipo TAU II afunilado - fixado em barreira de concreto, com largura de âncora traseira de 1.830 mm	un		369.302,27
SICRO	3713699	Fornecimento e implantação de amortecedor retrátil (v <= 100 km/h) tipo TAU II afunilado - fixado em barreira de concreto, com largura de âncora traseira de 1.980 mm	un		374.496,70
SICRO	3713700	Fornecimento e implantação de amortecedor retrátil (v <= 100 km/h) tipo TAU II afunilado - fixado em barreira de concreto, com largura de âncora traseira de 2.130 mm	un		382.614,36
SICRO	3713701	Fornecimento e implantação de amortecedor retrátil (v <= 100 km/h) tipo TAU II afunilado - fixado em barreira de concreto, com largura de âncora traseira de 2.290 mm	un		395.218,15
SICRO	3713702	Fornecimento e implantação de amortecedor retrátil (v <= 100 km/h) tipo TAU II afunilado - fixado em barreira de concreto, com largura de âncora traseira de 2.440 mm	un		403.596,21
SICRO	3713693	Fornecimento e implantação de amortecedor retrátil (v <= 100 km/h) tipo TAU II combinado - fixado em barreira de concreto, com largura de âncora traseira de 1.060 mm	un		320.012,70
SICRO	3713694	Fornecimento e implantação de amortecedor retrátil (v <= 100 km/h) tipo TAU II combinado - fixado em barreira de concreto, com largura de âncora traseira de 1.220 mm	un		333.899,09
SICRO	3713695	Fornecimento e implantação de amortecedor retrátil (v <= 100 km/h) tipo TAU II combinado - fixado em barreira de concreto, com largura de âncora traseira de 1.370 mm	un		351.567,77
SICRO	3713696	Fornecimento e implantação de amortecedor retrátil (v <= 100 km/h) tipo TAU II combinado - fixado em barreira de concreto, com largura de âncora traseira de 1.520 mm	un		365.144,69
SICRO	3713697	Fornecimento e implantação de amortecedor retrátil (v <= 100 km/h) tipo TAU II combinado - fixado em barreira de concreto, com largura de âncora traseira de 1.680 mm	un		342.270,22
SICRO	3713692	Fornecimento e implantação de amortecedor retrátil (v <= 100 km/h) tipo TAU II combinado - fixado em barreira de concreto, com largura de âncora traseira de 900 mm	un		280.727,15
SICRO	3713691	Fornecimento e implantação de amortecedor retrátil (v <= 100 km/h) tipo TAU II paralelo - fixado em barreira de concreto, com largura de âncora traseira de até 700 mm	un		236.748,53
SICRO	3713873	Módulo de transição de defesa metálica para barreira rígida - fornecimento e implantação	un		6.810,27
SICRO	3713705	Remoção de defesa metálica	m		22,23
SICRO	3713902	Terminal absorvedor de energia de abertura com nível de contenção TL3 para defesa metálica - fornecimento e implantação	un		46.289,37
SICRO	3713903	Terminal absorvedor de energia de não abertura com nível de contenção TL3 para defesa metálica - fornecimento e implantação	un		62.645,29
SICRO	3713689	Terminal aéreo de defesa metálica - tipo A - fornecimento e implantação	un		426,99
SICRO	3713690	Terminal de ancoragem de defesa metálica em barreira New Jersey - fornecimento e implantação	un		549,89
SICRO	3713897	Terminal de ancoragem para barreira dupla de concreto, moldada no local (perfil F) - H = 810 + 250 mm	m		280,70
SICRO	3713893	Terminal de ancoragem para barreira dupla de concreto, moldada no local (perfil New Jersey) - H = 810 + 250 mm	m		284,66
SICRO	3713898	Terminal de ancoragem para barreira dupla de concreto, moldada no local, com extrusora (perfil F) - H = 810 + 250 mm	m		294,88
SICRO	3713894	Terminal de ancoragem para barreira dupla de concreto, moldada no local, com extrusora (perfil New Jersey) - H = 810 + 250 mm	m		296,57
SICRO	3713895	Terminal de ancoragem para barreira simples de concreto, moldada no local (perfil F) - H = 810 + 250 mm	m		260,40
SICRO	3713891	Terminal de ancoragem para barreira simples de concreto, moldada no local (perfil New Jersey) - H = 810 + 250 mm	m		259,23
SICRO	3713896	Terminal de ancoragem para barreira simples de concreto, moldada no local, com extrusora (perfil F) - H = 810 + 250 mm	m		268,79
SICRO	3713892	Terminal de ancoragem para barreira simples de concreto, moldada no local, com extrusora (perfil New Jersey) - H = 810 + 250 mm	m		264,10
SICRO	3806412	Abertura de janela em estrutura de concreto existente para inspeção com espessura até 0,20 m e seção 0,49 m²	m		61,58
SICRO	3806413	Apicoamento mecanizado de concreto	m²		21,04
SICRO	3807863	Chumbador de expansão controlada por torque para concreto D = 12,5 mm - fornecimento e instalação	un		12,03
SICRO	3807864	Chumbador de expansão controlada por torque para concreto D = 16 mm - fornecimento e instalação	un		16,52
SICRO	3807865	Chumbador de expansão controlada por torque para concreto D = 20 mm - fornecimento e instalação	un		24,58
SICRO	3807861	Chumbador de expansão controlada por torque para concreto D = 6,3 mm - fornecimento e instalação	un		3,15
SICRO	3807862	Chumbador de expansão controlada por torque para concreto D = 8 mm - fornecimento e instalação	un		4,39
SICRO	3807752	Corte linear em superfície de concreto para fixação de barras de aço de 10 mm - L = 12 mm e H = 12 mm	m		8,21
SICRO	3807753	Corte linear em superfície de concreto para fixação de barras de aço de 12,5 mm - L = 15 mm e H = 15 mm	m		11,80
SICRO	3807750	Corte linear em superfície de concreto para fixação de barras de aço de 6,3 mm - L = 8 mm e H = 8 mm	m		4,81
SICRO	3807751	Corte linear em superfície de concreto para fixação de barras de aço de 8 mm - L = 10 mm e H = 10 mm	m		6,30
SICRO	3806415	Demolição controlada de concreto com martetele	m³		627,73
SICRO	3806416	Elevação de estruturas até 496 kN para substituição de aparelho de apoio com a utilização de macaco hidráulico	un		72,90
SICRO	3806419	Elevação de estruturas de 1.390 a 1.859 kN para substituição de aparelho de apoio com a utilização de macaco hidráulico	un		98,69
SICRO	3806417	Elevação de estruturas de 496 a 929 kN para substituição de aparelho de apoio com a utilização de macaco hidráulico	un		81,83
SICRO	3806418	Elevação de estruturas de 929 a 1.390 kN para substituição de aparelho de apoio com a utilização de macaco hidráulico	un		97,43
SICRO	3808207	Escada tubular multidirecional em aço galvanizado - utilização de 100 vezes - fornecimento, instalação e retirada	m		178,01
SICRO	3806400	Fabricação de superestrutura metálica para passarela PL-15 - exceto piso de concreto	un		168.768,95
SICRO	3806399	Fabricação de superestrutura metálica para passarela PL-20 - exceto piso de concreto	un		239.991,41
SICRO	3806387	Fabricação de superestrutura metálica para passarela PL-25 - exceto piso de concreto	un		300.250,03
SICRO	3806397	Fabricação de superestrutura metálica para passarela PL-30 - exceto piso de concreto	un		402.622,87
SICRO	3806396	Fabricação de superestrutura metálica para passarela PL-35 - exceto piso de concreto	un		463.743,66
SICRO	3816118	Guarda-corpo de concreto - fabricação - areia e brita comerciais	m		95,45
SICRO	3816117	Guarda-corpo de concreto - fabricação - areia extraída e brita produzida	m		89,06
SICRO	3806386	Guarda-corpo e corrimão metálico para passarelas para pedestres - fornecimento e instalação	m		717,59
SICRO	3816196	Injeção de nata de cimento	m³		1.136,76
SICRO	3806426	Lançamento de pré-laje com utilização de guindauto	t		58,81
SICRO	3806401	Lançamento de superestrutura de passarela metálica de 12 a 24 t com utilização de guindaste	un		14.152,49
SICRO	3806423	Lançamento de viga pré-moldada de 1.000 a 1.250 kN com utilização de guindaste	un		10.071,41
SICRO	3806421	Lançamento de viga pré-moldada de 500 a 750 kN com utilização de guindaste	un		4.725,47
SICRO	3806422	Lançamento de viga pré-moldada de 750 a 1.000 kN com utilização de guindaste	un		9.064,29

FONTE	CÓDIGO	DESCRIÇÃO	UNIDADE	DESONERADO	NÃO DESONERADO
SICRO	3806425	Lançamento de viga pré-moldada de 980 a 1.225 kN com utilização de treliça lançadeira	un		3.418,40
SICRO	3806424	Lançamento de viga pré-moldada de 980 a 1.225 kN com utilização de treliça lançadeira e carrelone	un		5.502,79
SICRO	3806420	Lançamento de viga pré-moldada de até 500 kN com utilização de guindaste	un		4.134,80
SICRO	3806405	Limpeza de aparelhos de apoio em obras de arte especiais - exclusiva a plataforma	un		139,09
SICRO	3806404	Limpeza de material retido em fundações submersas de obras de arte especiais	m³		118,35
SICRO	3806406	Limpeza em junta de dilatação	m		6,05
SICRO	3806403	Limpeza em superfície de concreto com jateamento abrasivo com uso de granalhas de aço	m²		8,51
SICRO	3806402	Limpeza em superfície de concreto com jateamento d'água sob pressão	m²		2,42
SICRO	3806407	Pingadeira de elastômero perfil 40 x 40 mm com aba inclinada e fixada com adesivo estrutural e pinos - fornecimento e instalação - exclusiva a plataforma	m		183,20
SICRO	3808043	Pintura manual com nata de cimento - 3 demãos	m²		4,08
SICRO	3806431	Placa de aço de apoio para protensão externa em reforço de viga de OAE - confecção e instalação	un		6.065,29
SICRO	3806432	Placa de aço de desvio para protensão externa em reforço de viga de OAE - confecção e instalação	un		3.212,15
SICRO	3806429	Plataforma de trabalho em aço tubular apoiada no solo - altura de 4 a 6 m - utilização de 100 vezes - fornecimento, instalação e retirada	m³		17,00
SICRO	3806430	Plataforma de trabalho em aço tubular apoiada no solo - altura de 6 a 8 m - utilização de 100 vezes - fornecimento, instalação e retirada	m³		10,60
SICRO	3806428	Plataforma de trabalho em aço tubular apoiada no solo - altura de até 4 m - utilização de 100 vezes - fornecimento, instalação e retirada	m³		38,17
SICRO	3816198	Plataforma de trabalho em madeira apoiada no solo - altura de 6 a 12 m - utilização de 5 vezes - confecção, instalação e retirada	m³		71,66
SICRO	3816197	Plataforma de trabalho em madeira apoiada no solo - altura de até 6 m - utilização de 5 vezes - confecção, instalação e retirada	m³		67,03
SICRO	3806410	Plataforma de trabalho suspensa sob tabuleiro de pontes com treliças metálicas e tábuas - utilização de 100 vezes - confecção, instalação e retirada	m²		62,36
SICRO	3806411	Plataforma mecanizada de inspeção sob pontes com capacidade de 500 kg e alcance de 15 m	h		629,23
SICRO	3815644	Recomposição de dreno em tubo de aço galvanizado D = 100 mm em OAE - fornecimento e instalação	un		113,53
SICRO	3815643	Recomposição de dreno em tubo de aço galvanizado D = 80 mm em OAE - fornecimento e instalação	un		93,88
SICRO	3815706	Recomposição de guarda-corpo com agregados comerciais - instalação	m		128,53
SICRO	3815597	Recomposição de guarda-corpo com agregados produzidos - instalação	m		122,14
SICRO	3815600	Recuperação de guarda-corpo metálico em ambiente agressivo	m²		62,64
SICRO	3815601	Recuperação de guarda-corpo metálico em ambiente muito agressivo	m²		58,06
SICRO	3815599	Recuperação de guarda-corpo metálico em ambiente pouco agressivo	m²		27,18
SICRO	3806414	Remoção de concreto com jateamento d'água sob alta pressão	m³		528,47
SICRO	3806409	Restauração de berços de apoio para junta de dilatação - fornecimento e instalação	m		59,79
SICRO	3815602	Substituição de junta de dilatação e lábios poliméricos - fornecimento e instalação	m		30,53
SICRO	4011444	Areia asfalto a quente - faixa A - areia comercial	t		166,29
SICRO	4011443	Areia asfalto a quente - faixa A - areia extraída	t		116,36
SICRO	4011446	Areia asfalto a quente - faixa B - areia comercial	t		154,29
SICRO	4011445	Areia asfalto a quente - faixa B - areia extraída	t		103,27
SICRO	4011448	Areia asfalto a quente com asfalto polímero - faixa A - areia comercial	t		156,51
SICRO	4011447	Areia asfalto a quente com asfalto polímero - faixa A - areia extraída	t		104,05
SICRO	4011450	Areia asfalto a quente com asfalto polímero - faixa B - areia comercial	t		163,44
SICRO	4011449	Areia asfalto a quente com asfalto polímero - faixa B - areia extraída	t		111,92
SICRO	4011452	Areia asfalto a quente com asfalto polímero - faixa C - areia comercial	t		167,99
SICRO	4011451	Areia asfalto a quente com asfalto polímero - faixa C - areia extraída	t		117,12
SICRO	4011219	Base de solo estabilizado granulometricamente sem mistura com material de jazida	m³		11,35
SICRO	4011291	Base de solo melhorado com 3% de cimento e mistura em usina com material de jazida	m³		67,40
SICRO	4011287	Base de solo melhorado com 3% de cimento e mistura na pista com material de jazida	m³		58,50
SICRO	4011305	Base de solo-cal com 7% de cal e mistura na pista com material de jazida	m³		95,98
SICRO	4011313	Base de solo-cimento com 7% de cimento e mistura em usina com material de jazida	m³		124,95
SICRO	4011297	Base de solo-cimento com 7% de cimento e mistura na pista com material de jazida	m³		119,44
SICRO	4011221	Base estabilizada granulometricamente com mistura de solos na pista com material de jazida	m³		12,10
SICRO	4011226	Base estabilizada granulometricamente com mistura solo areia (70% - 30%) em usina com material de jazida e areia extraída	m³		28,88
SICRO	4011240	Base estabilizada granulometricamente com mistura solo brita (70% - 30%) com 3% de cimento em usina com material de jazida e brita comercial	m³		125,90
SICRO	4011239	Base estabilizada granulometricamente com mistura solo brita (70% - 30%) com 3% de cimento em usina com material de jazida e brita produzida	m³		90,86
SICRO	4011268	Base estabilizada granulometricamente com mistura solo brita (70% - 30%) em usina com material de jazida e brita comercial	m³		81,98
SICRO	4011267	Base estabilizada granulometricamente com mistura solo brita (70% - 30%) em usina com material de jazida e brita produzida	m³		45,85
SICRO	4011256	Base estabilizada granulometricamente com mistura solo brita (70% - 30%) na pista com material de jazida e brita comercial	m³		69,74
SICRO	4011255	Base estabilizada granulometricamente com mistura solo brita (70% - 30%) na pista com material de jazida e brita produzida	m³		33,61
SICRO	4011276	Base ou sub-base de brita graduada com brita comercial	m³		225,47
SICRO	4011275	Base ou sub-base de brita graduada com brita produzida	m³		104,31
SICRO	4011549	Base ou sub-base de brita graduada executada com vibrocabadora - brita comercial	m³		227,11
SICRO	4011548	Base ou sub-base de brita graduada executada com vibrocabadora - brita produzida	m³		105,95
SICRO	4011278	Base ou sub-base de brita graduada tratada com cimento com brita comercial	m³		282,12
SICRO	4011277	Base ou sub-base de brita graduada tratada com cimento com brita produzida	m³		162,62
SICRO	4011561	Base ou sub-base de brita graduada tratada com cimento executada com vibrocabadora - brita comercial	m³		283,76
SICRO	4011560	Base ou sub-base de brita graduada tratada com cimento executada com vibrocabadora - brita produzida	m³		164,26
SICRO	4011282	Base ou sub-base de macadame hidráulico com brita comercial	m³		202,11
SICRO	4011281	Base ou sub-base de macadame hidráulico com brita produzida	m³		90,44
SICRO	4011279	Base ou sub-base de macadame seco com brita comercial	m³		196,82
SICRO	4011280	Base ou sub-base de macadame seco com brita produzida	m³		85,15
SICRO	4011327	Base ou sub-base estabilizada granulometricamente com mistura solo escória de aciaria (50%-50%) em usina com material de jazida	m³		34,72
SICRO	4011325	Base ou sub-base estabilizada granulometricamente com mistura solo escória de aciaria (50%-50%) na pista com material de jazida	m³		20,70
SICRO	4011454	Concreto asfáltico - faixa A - areia e brita comerciais	t		179,87
SICRO	4011453	Concreto asfáltico - faixa A - areia extraída e brita produzida	t		125,82
SICRO	4011455	Concreto asfáltico - faixa A - massa comercial	t		17,26
SICRO	4011459	Concreto asfáltico - faixa B - areia e brita comerciais	t		183,10
SICRO	4011458	Concreto asfáltico - faixa B - areia extraída e brita produzida	t		129,20
SICRO	4011463	Concreto asfáltico - faixa C - areia e brita comerciais	t		181,04
SICRO	4011462	Concreto asfáltico - faixa C - areia extraída e brita produzida	t		127,80
SICRO	4011464	Concreto asfáltico - faixa C - massa comercial	t		17,26
SICRO	4011457	Concreto asfáltico com asfalto polímero - faixa A - areia e brita comerciais	t		181,47
SICRO	4011456	Concreto asfáltico com asfalto polímero - faixa A - areia extraída e brita produzida	t		126,05
SICRO	4011461	Concreto asfáltico com asfalto polímero - faixa B - areia e brita comerciais	t		183,61
SICRO	4011460	Concreto asfáltico com asfalto polímero - faixa B - areia extraída e brita produzida	t		129,46
SICRO	4011466	Concreto asfáltico com asfalto polímero - faixa C - areia e brita comerciais	t		185,64
SICRO	4011465	Concreto asfáltico com asfalto polímero - faixa C - areia extraída e brita produzida	t		133,53
SICRO	4011469	Concreto asfáltico com borracha - faixa A - brita comercial	t		219,30
SICRO	4011473	Concreto asfáltico com borracha - faixa A - brita produzida	t		169,27
SICRO	4011470	Concreto asfáltico com borracha - faixa B - brita comercial	t		223,29
SICRO	4011474	Concreto asfáltico com borracha - faixa B - brita produzida	t		174,05

FONTE	CÓDIGO	DESCRIÇÃO	UNIDADE	DESONERADO	NÃO DESONERADO
SICRO	4011471	Concreto asfáltico com borracha - faixa C - brita comercial	t		223,64
SICRO	4011475	Concreto asfáltico com borracha - faixa C - brita produzida	t		176,43
SICRO	4011472	Concreto asfáltico com borracha - faixa GAP GRADED - brita comercial	t		220,94
SICRO	4011476	Concreto asfáltico com borracha - faixa GAP GRADED - brita produzida	t		168,84
SICRO	4011478	Concreto asfáltico reciclado em usina com adição de asfalto - brita comercial	t		164,08
SICRO	4011477	Concreto asfáltico reciclado em usina com adição de asfalto - brita produzida	t		129,10
SICRO	4011538	Cura com pintura asfáltica para pavimento de concreto compactado com rolo	m ²		0,15
SICRO	4016096	Escavação e carga de material de jazida com escavadeira hidráulica de 1,56 m ³	m ³		1,42
SICRO	4016008	Escavação e carga de material de jazida com trator de 127 kW e carregadeira de 3,4 m ³	m ³		3,76
SICRO	4016007	Escavação e carga de material de jazida com trator de 97 kW e carregadeira de 1,72 m ³	m ³		4,46
SICRO	4015612	Execução de revestimento primário com material de jazida	m ³		11,18
		Geogrelha bidirecional com resistência à tração de 30 kN/m - deformação < 5% - malha de 36 x 34 mm - para reforço de base			
SICRO	4011562	granular	m ²		31,66
SICRO	4011351	Imprimação com asfalto diluído	m ²		0,35
SICRO	4011352	Imprimação com emulsão asfáltica	m ²		0,38
SICRO	4011402	Lama asfáltica - faixa I - areia e brita comerciais	m ²		0,80
SICRO	4011401	Lama asfáltica - faixa I - areia extraída e brita produzida	m ²		0,55
SICRO	4011404	Lama asfáltica - faixa II - areia e brita comerciais	m ²		0,55
SICRO	4011403	Lama asfáltica - faixa II - areia extraída e brita produzida	m ²		0,38
SICRO	4011406	Lama asfáltica - faixa III - areia e brita comerciais	m ²		1,04
SICRO	4011405	Lama asfáltica - faixa III - areia extraída e brita produzida	m ²		0,72
SICRO	4011392	Macadame betuminoso por penetração - faixa A - brita comercial	m ³		229,48
SICRO	4011391	Macadame betuminoso por penetração - faixa A - brita produzida	m ³		119,17
SICRO	4011394	Macadame betuminoso por penetração - faixa B - brita comercial	m ³		230,02
SICRO	4011393	Macadame betuminoso por penetração - faixa B - brita produzida	m ³		119,75
SICRO	4011396	Macadame betuminoso por penetração - faixa C - brita comercial	m ³		230,96
SICRO	4011395	Macadame betuminoso por penetração - faixa C - brita produzida	m ³		120,40
SICRO	4011398	Macadame betuminoso por penetração - faixa D - brita comercial	m ³		232,55
SICRO	4011397	Macadame betuminoso por penetração - faixa D - brita produzida	m ³		120,67
SICRO	4011400	Macadame betuminoso por penetração com asfalto com polímero - faixa A - brita comercial	m ³		244,34
SICRO	4011399	Macadame betuminoso por penetração com asfalto com polímero - faixa A - brita produzida	m ³		137,31
SICRO	4011490	Manta sintética para recapeamento asfáltico com geotêxtil RT - 09 - fornecimento e aplicação	m ²		5,77
SICRO	4011536	Membrana plástica isolante e impermeabilizante com espessura de 0,2 mm - fornecimento e instalação	m ²		1,89
SICRO	4011415	Micro pré-misturado a quente com asfalto polímero - brita comercial	t		173,74
SICRO	4011416	Micro pré-misturado a quente com asfalto polímero - brita produzida	t		127,59
SICRO	4011408	Microrrevestimento a frio com emulsão modificada com polímero de 0,8 cm - faixa II - brita comercial	m ²		2,21
SICRO	4011407	Microrrevestimento a frio com emulsão modificada com polímero de 0,8 cm - faixa II - brita produzida	m ²		1,63
SICRO	4011410	Microrrevestimento a frio com emulsão modificada com polímero de 1,5 cm - faixa III - brita comercial	m ²		4,29
SICRO	4011409	Microrrevestimento a frio com emulsão modificada com polímero de 1,5 cm - faixa III - brita produzida	m ²		3,18
SICRO	4011412	Microrrevestimento a frio com emulsão modificada com polímero de 2,0 cm - faixa III - brita comercial	m ²		5,72
SICRO	4011411	Microrrevestimento a frio com emulsão modificada com polímero de 2,0 cm - faixa III - brita produzida	m ²		4,25
SICRO	4011520	Pavimento de concreto com equipamento de pequeno porte - areia e brita comerciais	m ³		552,02
SICRO	4011507	Pavimento de concreto com equipamento de pequeno porte - areia extraída e brita produzida	m ³		439,32
SICRO	4011535	Pavimento de concreto com equipamento fôrma-trilho - areia e brita comerciais	m ³		443,87
SICRO	4011534	Pavimento de concreto com equipamento fôrma-trilho - areia extraída e brita produzida	m ³		337,44
SICRO	4011533	Pavimento de concreto com fôrmas deslizantes - areia e brita comerciais	m ³		449,24
SICRO	4011532	Pavimento de concreto com fôrmas deslizantes - areia extraída e brita produzida	m ³		342,81
SICRO	4011492	Pavimento de concreto compactado com rolo - brita comercial	m ³		364,17
SICRO	4011491	Pavimento de concreto compactado com rolo - brita produzida	m ³		246,95
SICRO	4011353	Pintura de ligação	m ²		0,26
SICRO	4011354	Pintura de ligação - emulsão com polímero	m ²		0,26
SICRO	4011418	Pré-misturado a frio - faixa A - areia e brita comerciais	m ³		317,25
SICRO	4011417	Pré-misturado a frio - faixa A - areia extraída e brita produzida	m ³		186,35
SICRO	4011420	Pré-misturado a frio - faixa B - areia e brita comerciais	m ³		317,41
SICRO	4011419	Pré-misturado a frio - faixa B - areia extraída e brita produzida	m ³		183,29
SICRO	4011422	Pré-misturado a frio - faixa C - areia e brita comerciais	m ³		329,30
SICRO	4011421	Pré-misturado a frio - faixa C - areia extraída e brita produzida	m ³		200,32
SICRO	4011424	Pré-misturado a frio - faixa D - areia e brita comerciais	m ³		329,84
SICRO	4011423	Pré-misturado a frio - faixa D - areia extraída e brita produzida	m ³		197,26
SICRO	4011426	Pré-misturado a frio com emulsão asfáltica com polímero - faixa A - areia e brita comerciais	m ³		317,25
SICRO	4011425	Pré-misturado a frio com emulsão asfáltica com polímero - faixa A - areia extraída e brita produzida	m ³		186,35
SICRO	4011428	Pré-misturado a frio com emulsão asfáltica com polímero - faixa B - areia e brita comerciais	m ³		317,41
SICRO	4011427	Pré-misturado a frio com emulsão asfáltica com polímero - faixa B - areia extraída e brita produzida	m ³		183,29
SICRO	4011430	Pré-misturado a frio com emulsão asfáltica com polímero - faixa C - areia e brita comerciais	m ³		328,14
SICRO	4011429	Pré-misturado a frio com emulsão asfáltica com polímero - faixa C - areia extraída e brita produzida	m ³		199,77
SICRO	4011432	Pré-misturado a frio com emulsão asfáltica com polímero - faixa D - areia e brita comerciais	m ³		328,67
SICRO	4011431	Pré-misturado a frio com emulsão asfáltica com polímero - faixa D - areia extraída e brita produzida	m ³		196,72
SICRO	4011434	Pré-misturado a quente com asfalto polímero - faixa I - camada porosa de atrito - areia e brita comerciais	t		182,20
SICRO	4011433	Pré-misturado a quente com asfalto polímero - faixa I - camada porosa de atrito - areia extraída e brita produzida	t		124,84
SICRO	4011436	Pré-misturado a quente com asfalto polímero - faixa II - camada porosa de atrito - areia e brita comerciais	t		172,64
SICRO	4011435	Pré-misturado a quente com asfalto polímero - faixa II - camada porosa de atrito - areia extraída e brita produzida	t		114,07
SICRO	4011438	Pré-misturado a quente com asfalto polímero - faixa III - camada porosa de atrito - areia e brita comerciais	t		179,83
SICRO	4011437	Pré-misturado a quente com asfalto polímero - faixa III - camada porosa de atrito - areia extraída e brita produzida	t		123,53
SICRO	4011440	Pré-misturado a quente com asfalto polímero - faixa IV - camada porosa de atrito - areia e brita comerciais	t		187,27
SICRO	4011439	Pré-misturado a quente com asfalto polímero - faixa IV - camada porosa de atrito - areia extraída e brita produzida	t		129,53
SICRO	4011442	Pré-misturado a quente com asfalto polímero - faixa V - camada porosa de atrito - areia e brita comerciais	t		186,12
SICRO	4011441	Pré-misturado a quente com asfalto polímero - faixa V - camada porosa de atrito - areia extraída e brita produzida	t		129,12
SICRO	4011482	Reciclagem com adição de 3% de cimento e incorporação do revestimento asfáltico à base	m ³		77,84
SICRO	4011484	Reciclagem com adição de brita comercial e incorporação do revestimento asfáltico à base	m ³		68,23
SICRO	4011483	Reciclagem com adição de brita produzida e incorporação do revestimento asfáltico à base	m ³		46,34
SICRO	4011488	Reciclagem com espuma asfáltica e incorporação do revestimento asfáltico à base com adição de cimento	m ³		53,09
SICRO	4011487	Reciclagem com espuma asfáltica e incorporação do revestimento asfáltico à base com adição de pó de pedra comercial e cimento	m ³		80,50
SICRO	4011486	Reciclagem com incorporação do revestimento asfáltico à base com adição de 3% de cimento e de brita comercial	m ³		116,73
SICRO	4011485	Reciclagem com incorporação do revestimento asfáltico à base com adição de 3% de cimento e de brita produzida	m ³		94,84
SICRO	4011489	Reciclagem de revestimento asfáltico em usina com adição de espuma asfáltica, pó de pedra comercial e cimento	m ³		143,19
SICRO	4011481	Reciclagem simples com incorporação do revestimento asfáltico à base	m ³		29,34
SICRO	4011347	Reestabilização de camada de base com adição de 3% de cimento	m ³		66,09
SICRO	4011342	Reestabilização de camada de base com adição de 30% de brita comercial	m ³		82,56
SICRO	4011344	Reestabilização de camada de base com adição de 30% de brita produzida	m ³		46,43
SICRO	4011341	Reestabilização de camada de base com adição de 30% de material fresado retirado da pista	m ³		11,44
SICRO	4011346	Reestabilização de camada de base sem adição de material	m ³		7,94
SICRO	4011211	Reforço do subleito com material de jazida	m ³		10,67

FONTE	CÓDIGO	DESCRIÇÃO	UNIDADE	DESONERADO	NÃO DESONERADO
SICRO	4011304	Reforço do subleito de solo melhorado com 4% de cal e mistura na pista com material de jazida	m³		60,09
SICRO	4011209	Regularização do subleito	m²		1,06
SICRO	4011210	Regularização do subleito com fresagem corte e controle automático de greide	m²		1,12
SICRO	4011537	Serragem de juntas em pavimento de concreto, limpeza e enchimento com selante a frio	m		18,73
SICRO	4011218	Sub-base de concreto adensado por vibração - areia e brita comerciais	m³		409,80
SICRO	4011217	Sub-base de concreto adensado por vibração - areia extraída e brita produzida	m³		288,72
SICRO	4011214	Sub-base de concreto compactado com rolo - brita comercial	m³		303,22
SICRO	4011213	Sub-base de concreto compactado com rolo - brita produzida	m³		180,68
SICRO	4011227	Sub-base de solo estabilizado granulometricamente sem mistura com material de jazida	m³		10,67
SICRO	4011302	Sub-base de solo melhorado com 3% de cimento e mistura em usina com material de jazida	m³		67,08
SICRO	4011300	Sub-base de solo melhorado com 3% de cimento e mistura na pista com material de jazida	m³		58,17
SICRO	4011306	Sub-base de solo-cal com 7% de cal e mistura na pista com material de jazida	m³		95,66
SICRO	4011303	Sub-base de solo-cimento com 7% de cimento e mistura em usina com material de jazida	m³		124,63
SICRO	4011301	Sub-base de solo-cimento com 7% de cimento e mistura na pista com material de jazida	m³		119,11
SICRO	4011228	Sub-base estabilizada granulometricamente com mistura de solos na pista com material de jazida	m³		11,78
SICRO	4011229	Sub-base estabilizada granulometricamente com mistura solo areia (70% - 30%) em usina com material de jazida e areia extraída	m³		28,56
SICRO	4011231	Sub-base estabilizada granulometricamente com mistura solo brita (70% - 30%) com 3% de cimento em usina com material de jazida e brita comercial	m³		125,58
SICRO	4011230	Sub-base estabilizada granulometricamente com mistura solo brita (70% - 30%) com 3% de cimento em usina com material de jazida e brita produzida	m³		90,54
SICRO	4011235	Sub-base estabilizada granulometricamente com mistura solo brita (70% - 30%) em usina com material de jazida e brita comercial	m³		81,66
SICRO	4011234	Sub-base estabilizada granulometricamente com mistura solo brita (70% - 30%) em usina com material de jazida e brita produzida	m³		45,53
SICRO	4011233	Sub-base estabilizada granulometricamente com mistura solo brita (70% - 30%) na pista com material de jazida e brita comercial	m³		69,41
SICRO	4011232	Sub-base estabilizada granulometricamente com mistura solo brita (70% - 30%) na pista com material de jazida e brita produzida	m³		33,28
SICRO	4011372	Tratamento superficial duplo com banho diluído - brita comercial	m²		5,83
SICRO	4011371	Tratamento superficial duplo com banho diluído - brita produzida	m²		3,80
SICRO	4011378	Tratamento superficial duplo com banho diluído com emulsão com polímero - brita comercial	m²		5,83
SICRO	4011377	Tratamento superficial duplo com banho diluído com emulsão com polímero - brita produzida	m²		3,80
SICRO	4011368	Tratamento superficial duplo com CAP - brita comercial	m²		4,75
SICRO	4011367	Tratamento superficial duplo com CAP - brita produzida	m²		2,72
SICRO	4011374	Tratamento superficial duplo com CAP com polímero - brita comercial	m²		4,75
SICRO	4011373	Tratamento superficial duplo com CAP com polímero - brita produzida	m²		2,72
SICRO	4011370	Tratamento superficial duplo com emulsão - brita comercial	m²		5,33
SICRO	4011369	Tratamento superficial duplo com emulsão - brita produzida	m²		3,30
SICRO	4011376	Tratamento superficial duplo com emulsão com polímero - brita comercial	m²		5,33
SICRO	4011375	Tratamento superficial duplo com emulsão com polímero - brita produzida	m²		3,30
SICRO	4011360	Tratamento superficial simples com banho diluído - brita comercial	m²		2,04
SICRO	4011359	Tratamento superficial simples com banho diluído - brita produzida	m²		1,38
SICRO	4011366	Tratamento superficial simples com banho diluído com emulsão com polímero - brita comercial	m²		2,04
SICRO	4011365	Tratamento superficial simples com banho diluído com emulsão com polímero - brita produzida	m²		1,38
SICRO	4011356	Tratamento superficial simples com CAP - brita comercial	m²		1,59
SICRO	4011355	Tratamento superficial simples com CAP - brita produzida	m²		0,94
SICRO	4011362	Tratamento superficial simples com CAP com polímero - brita comercial	m²		1,59
SICRO	4011361	Tratamento superficial simples com CAP com polímero - brita produzida	m²		0,94
SICRO	4011358	Tratamento superficial simples com emulsão - brita comercial	m²		1,82
SICRO	4011357	Tratamento superficial simples com emulsão - brita produzida	m²		1,17
SICRO	4011364	Tratamento superficial simples com emulsão com polímero - brita comercial	m²		1,82
SICRO	4011363	Tratamento superficial simples com emulsão com polímero - brita produzida	m²		1,17
SICRO	4011384	Tratamento superficial triplo com banho diluído - brita comercial	m²		6,37
SICRO	4011383	Tratamento superficial triplo com banho diluído - brita produzida	m²		4,15
SICRO	4011390	Tratamento superficial triplo com banho diluído - emulsão com polímero - brita comercial	m²		6,37
SICRO	4011389	Tratamento superficial triplo com banho diluído - emulsão com polímero - brita produzida	m²		4,15
SICRO	4011380	Tratamento superficial triplo com CAP - brita comercial	m²		5,29
SICRO	4011379	Tratamento superficial triplo com CAP - brita produzida	m²		3,07
SICRO	4011386	Tratamento superficial triplo com CAP com polímero - brita comercial	m²		5,29
SICRO	4011385	Tratamento superficial triplo com CAP com polímero - brita produzida	m²		3,07
SICRO	4011382	Tratamento superficial triplo com emulsão - brita comercial	m²		5,87
SICRO	4011381	Tratamento superficial triplo com emulsão - brita produzida	m²		3,66
SICRO	4011388	Tratamento superficial triplo com emulsão com polímero - brita comercial	m²		5,87
SICRO	4011387	Tratamento superficial triplo com emulsão com polímero - brita produzida	m²		3,66
SICRO	4011212	Varredura da superfície para execução de revestimento asfáltico	m²		0,06
SICRO	4208197	Ancoragem fixa para estais de 12 cordoalhas D = 15,7 mm - inclusive injeção de cera	un		13.878,16
SICRO	4208158	Ancoragem fixa para estais de 19 cordoalhas D = 15,7 mm - inclusive injeção de cera	un		19.010,25
SICRO	4208198	Ancoragem fixa para estais de 22 cordoalhas D = 15,7 mm - inclusive injeção de cera	un		20.243,10
SICRO	4208159	Ancoragem fixa para estais de 31 cordoalhas D = 15,7 mm - inclusive injeção de cera	un		30.676,23
SICRO	4208160	Ancoragem fixa para estais de 37 cordoalhas D = 15,7 mm - inclusive injeção de cera	un		36.495,54
SICRO	4208199	Ancoragem fixa para estais de 43 cordoalhas D = 15,7 mm - inclusive injeção de cera	un		42.346,37
SICRO	4208161	Ancoragem fixa para estais de 55 cordoalhas D = 15,7 mm - inclusive injeção de cera	un		53.881,27
SICRO	4208162	Ancoragem fixa para estais de 61 cordoalhas D = 15,7 mm - inclusive injeção de cera	un		60.043,20
SICRO	4208163	Ancoragem fixa para estais de 73 cordoalhas D = 15,7 mm - inclusive injeção de cera	un		76.189,33
SICRO	4208200	Ancoragem fixa para estais de 85 cordoalhas D = 15,7 mm - inclusive injeção de cera	un		82.979,30
SICRO	4208164	Ancoragem fixa para estais de 91 cordoalhas D = 15,7 mm - inclusive injeção de cera	un		100.451,39
SICRO	4208201	Ancoragem regulável para estais de 12 cordoalhas D = 15,7 mm - inclusive protensão, injeção de cera e regulagem final	un		19.101,13
SICRO	4208151	Ancoragem regulável para estais de 19 cordoalhas D = 15,7 mm - inclusive protensão, injeção de cera e regulagem final	un		26.848,40
SICRO	4208202	Ancoragem regulável para estais de 22 cordoalhas D = 15,7 mm - inclusive protensão, injeção de cera e regulagem final	un		30.550,78
SICRO	4208152	Ancoragem regulável para estais de 31 cordoalhas D = 15,7 mm - inclusive protensão, injeção de cera e regulagem final	un		43.070,91
SICRO	4208153	Ancoragem regulável para estais de 37 cordoalhas D = 15,7 mm - inclusive protensão, injeção de cera e regulagem final	un		51.187,49
SICRO	4208203	Ancoragem regulável para estais de 43 cordoalhas D = 15,7 mm - inclusive protensão, injeção de cera e regulagem final	un		59.431,61
SICRO	4208154	Ancoragem regulável para estais de 55 cordoalhas D = 15,7 mm - inclusive protensão, injeção de cera e regulagem final	un		75.365,75
SICRO	4208155	Ancoragem regulável para estais de 61 cordoalhas D = 15,7 mm - inclusive protensão, injeção de cera e regulagem final	un		85.043,48
SICRO	4208156	Ancoragem regulável para estais de 73 cordoalhas D = 15,7 mm - inclusive protensão, injeção de cera e regulagem final	un		103.267,46
SICRO	4208204	Ancoragem regulável para estais de 85 cordoalhas D = 15,7 mm - inclusive protensão, injeção de cera e regulagem final	un		116.750,88
SICRO	4208157	Ancoragem regulável para estais de 91 cordoalhas D = 15,7 mm - inclusive protensão, injeção de cera e regulagem final	un		136.869,47
SICRO	4208127	Cordoalha para estais CP 177 RB D = 15,7 mm - fornecimento, preparo e colocação	kg		28,42

FONTE	CÓDIGO	DESCRIÇÃO	UNIDADE	DESONERADO	NÃO DESONERADO
SICRO	4208196	Elevador de cremalheira - ascensão e ancoragem da torre a partir de 16 m com cada elevação de até 9 m - utilização de 50 vezes - inclusive desmontagem	un		2.429,35
SICRO	4208209	Elevador de cremalheira - montagem e desmontagem até a altura de 16 m - exceto fundações	un		10.393,27
SICRO	4208206	Elevador de cremalheira com cabine simples, com capacidade de 1.500 kg e altura de até 100 m - operação	h		115,86
SICRO	4208210	Grua fixa - montagem e desmontagem até a altura de 60 m - exceto fundações	un		23.453,91
SICRO	4208195	Grua fixa - telescopagem e ancoragem da torre a partir de 60 m com cada elevação de até 18 m - inclusive desmontagem	un		12.315,05
SICRO	4208208	Grua fixa com altura de 60 a 102 m, com alcance de 60 m e capacidade de 1.500 kg na ponta da lança - operação	h		533,97
SICRO	4208135	Tubo antivandalismo em aço galvanizado para estais de 12 cordoalhas D = 15,7 mm - fornecimento e instalação	m		11.297,88
SICRO	4208136	Tubo antivandalismo em aço galvanizado para estais de 19 cordoalhas D = 15,7 mm - fornecimento e instalação	m		13.385,23
SICRO	4208137	Tubo antivandalismo em aço galvanizado para estais de 22 cordoalhas D = 15,7 mm - fornecimento e instalação	m		15.632,88
SICRO	4208138	Tubo antivandalismo em aço galvanizado para estais de 31 cordoalhas D = 15,7 mm - fornecimento e instalação	m		19.572,35
SICRO	4208139	Tubo antivandalismo em aço galvanizado para estais de 37 cordoalhas D = 15,7 mm - fornecimento e instalação	m		22.575,71
SICRO	4208140	Tubo antivandalismo em aço galvanizado para estais de 43 cordoalhas D = 15,7 mm - fornecimento e instalação	m		29.509,37
SICRO	4208141	Tubo antivandalismo em aço galvanizado para estais de 55 cordoalhas D = 15,7 mm - fornecimento e instalação	m		33.270,72
SICRO	4208212	Tubo antivandalismo em aço galvanizado para estais de 61 cordoalhas D = 15,7 mm - fornecimento e instalação	m		38.138,59
SICRO	4208213	Tubo antivandalismo em aço galvanizado para estais de 73 cordoalhas D = 15,7 mm - fornecimento e instalação	m		48.372,43
SICRO	4208214	Tubo antivandalismo em aço galvanizado para estais de 85 cordoalhas D = 15,7 mm - fornecimento e instalação	m		56.312,87
SICRO	4208215	Tubo antivandalismo em aço galvanizado para estais de 91 cordoalhas D = 15,7 mm - fornecimento e instalação	m		74.632,26
SICRO	4208216	Tubo fôrma lado fixo em aço galvanizado para estais de 12 cordoalhas D = 15,7 mm - fornecimento e instalação	m		10.554,72
SICRO	4208217	Tubo fôrma lado fixo em aço galvanizado para estais de 19 cordoalhas D = 15,7 mm - fornecimento e instalação	m		12.444,44
SICRO	4208218	Tubo fôrma lado fixo em aço galvanizado para estais de 22 cordoalhas D = 15,7 mm - fornecimento e instalação	m		15.262,77
SICRO	4208219	Tubo fôrma lado fixo em aço galvanizado para estais de 31 cordoalhas D = 15,7 mm - fornecimento e instalação	m		18.834,81
SICRO	4208220	Tubo fôrma lado fixo em aço galvanizado para estais de 37 cordoalhas D = 15,7 mm - fornecimento e instalação	m		22.037,07
SICRO	4208221	Tubo fôrma lado fixo em aço galvanizado para estais de 43 cordoalhas D = 15,7 mm - fornecimento e instalação	m		28.992,01
SICRO	4208222	Tubo fôrma lado fixo em aço galvanizado para estais de 55 cordoalhas D = 15,7 mm - fornecimento e instalação	m		32.381,48
SICRO	4208223	Tubo fôrma lado fixo em aço galvanizado para estais de 61 cordoalhas D = 15,7 mm - fornecimento e instalação	m		37.437,30
SICRO	4208224	Tubo fôrma lado fixo em aço galvanizado para estais de 73 cordoalhas D = 15,7 mm - fornecimento e instalação	m		47.600,92
SICRO	4208225	Tubo fôrma lado fixo em aço galvanizado para estais de 85 cordoalhas D = 15,7 mm - fornecimento e instalação	m		55.652,21
SICRO	4208226	Tubo fôrma lado fixo em aço galvanizado para estais de 91 cordoalhas D = 15,7 mm - fornecimento e instalação	m		73.715,84
SICRO	4208227	Tubo fôrma lado regulável em aço galvanizado para estais de 12 cordoalhas D = 15,7 mm - fornecimento e instalação	m		10.533,64
SICRO	4208228	Tubo fôrma lado regulável em aço galvanizado para estais de 19 cordoalhas D = 15,7 mm - fornecimento e instalação	m		12.444,52
SICRO	4208229	Tubo fôrma lado regulável em aço galvanizado para estais de 22 cordoalhas D = 15,7 mm - fornecimento e instalação	m		15.262,80
SICRO	4208230	Tubo fôrma lado regulável em aço galvanizado para estais de 31 cordoalhas D = 15,7 mm - fornecimento e instalação	m		18.834,97
SICRO	4208231	Tubo fôrma lado regulável em aço galvanizado para estais de 37 cordoalhas D = 15,7 mm - fornecimento e instalação	m		22.037,12
SICRO	4208232	Tubo fôrma lado regulável em aço galvanizado para estais de 43 cordoalhas D = 15,7 mm - fornecimento e instalação	m		28.992,08
SICRO	4208233	Tubo fôrma lado regulável em aço galvanizado para estais de 55 cordoalhas D = 15,7 mm - fornecimento e instalação	m		32.381,70
SICRO	4208234	Tubo fôrma lado regulável em aço galvanizado para estais de 61 cordoalhas D = 15,7 mm - fornecimento e instalação	m		37.437,32
SICRO	4208235	Tubo fôrma lado regulável em aço galvanizado para estais de 73 cordoalhas D = 15,7 mm - fornecimento e instalação	m		47.601,04
SICRO	4208236	Tubo fôrma lado regulável em aço galvanizado para estais de 85 cordoalhas D = 15,7 mm - fornecimento e instalação	m		55.652,02
SICRO	4208237	Tubo fôrma lado regulável em aço galvanizado para estais de 91 cordoalhas D = 15,7 mm - fornecimento e instalação	m		73.713,87
SICRO	4208128	Tubo PEAD para estais - D = 110 mm - fornecimento e instalação	m		393,89
SICRO	4208129	Tubo PEAD para estais - D = 140 mm - fornecimento e instalação	m		626,73
SICRO	4208130	Tubo PEAD para estais - D = 160 mm - fornecimento e instalação	m		820,41
SICRO	4208131	Tubo PEAD para estais - D = 180 mm - fornecimento e instalação	m		1.052,68
SICRO	4208132	Tubo PEAD para estais - D = 200 mm - fornecimento e instalação	m		1.208,77
SICRO	4208133	Tubo PEAD para estais - D = 225 mm - fornecimento e instalação	m		1.518,01
SICRO	4208134	Tubo PEAD para estais - D = 250 mm - fornecimento e instalação	m		1.694,41
SICRO	4208238	Tubo PEAD para estais - D = 280 mm - fornecimento e instalação	m		1.966,28
SICRO	4208239	Tubo PEAD para estais - D = 315 mm - fornecimento e instalação	m		2.279,80
SICRO	4413920	Adução de cobertura por equipamento de hidrossemeadura em áreas de semeadura via seca ou de hidrossemeadura	m²		0,61
SICRO	4413024	Adução manual de cobertura em áreas de enlevamento ou de plantio de mudas de gramíneas	m²		0,43
SICRO	4413022	Adução manual de cobertura em áreas de semeadura via seca ou de hidrossemeadura	m²		0,69
SICRO	4413020	Barreira arbórea para tratamento acústico das áreas lindeiras da faixa de domínio – densidade de plantio de 1,0 m entre mudas	m		37,60
SICRO	4413013	Cerca de passagem de fauna com tela de alambrado sobre mureta de blocos de concreto - H = 20 cm - mourões de madeira a cada 2,5 m e esticador a cada 50 m	m		92,30
SICRO	4413019	Cerca viva para tratamento acústico das áreas lindeiras da faixa de domínio – densidade de plantio de 1,0 m entre mudas	m		36,26
SICRO	4413026	Dique de bambu para controle de erosão de taludes	m²		236,06
SICRO	4413996	Enlevamento	m²		9,60
SICRO	4413942	Espalhamento de material em bota-fora	m³		1,57
SICRO	4413018	Fixação de tela eletrossoldada em talude para lançamento de argamassa ou concreto projetado	kg		13,47
SICRO	4413905	Hidrossemeadura	m²		6,28
SICRO	4413987	Irrigação de área plantada para proteção vegetal do corpo estradal	m²		0,32
SICRO	4413995	Obtenção de grama para replantio	m²		2,67
SICRO	4413994	Passagem aérea de animais com rede de cabos de aço e sisal apoiadas em 6 postes de concreto de 15 m - extensão total de 100 m	m		623,82
SICRO	4413200	Plantio de grama comercial em placas	m²		14,83
SICRO	4413990	Plantio de muda de arbusto com altura até 0,50 m em cova de 0,40 x 0,40 x 0,40 m	un		36,26
SICRO	4413989	Plantio de muda de árvore com altura de 0,30 a 0,80 m em cova de 0,60 x 0,60 x 0,60 m	un		37,60
SICRO	4413951	Plantio de muda de árvore frutífera com altura até 1,00 m em cova de 0,60 x 0,60 x 0,60 m	un		67,84
SICRO	4413950	Plantio de muda de árvore frutífera com altura de 1,00 a 2,00 m em cova de 0,60 x 0,60 x 0,60 m	un		120,83
SICRO	4413949	Plantio de muda de árvore frutífera com altura de 2,00 a 3,00 m em cova de 0,60 x 0,60 x 0,60 m	un		212,71
SICRO	4413948	Plantio de muda de árvore ornamental com altura até 1,00 m em cova de 0,60 x 0,60 x 0,60 m	un		56,55
SICRO	4413947	Plantio de muda de árvore ornamental com altura de 1,00 a 2,00 m em cova de 0,60 x 0,60 x 0,60 m	un		98,36
SICRO	4413946	Plantio de muda de árvore ornamental com altura de 2,00 a 3,00 m em cova de 0,60 x 0,60 x 0,60 m	un		124,48
SICRO	4413952	Plantio de tapete de floríferas com altura até 0,50 m	m²		77,84
SICRO	4413012	Preenchimento de erosão em talude com terra vegetal e sementes de gramíneas ensacadas	m³		389,56
SICRO	4413014	Recuperação ambiental de pedreiras ou áreas degradadas com biomanta vegetal de fibras de coco	m²		16,69
SICRO	4413016	Recuperação ambiental de pedreiras ou áreas degradadas com biomanta vegetal de fibras de palha em áreas com inclinação máxima de 1:1,5	m²		10,49
SICRO	4413984	Regularização de bota-fora com espalhamento e compactação	m³		3,49
SICRO	4413986	Regularização de superfície com motoniveladora	m²		0,06
SICRO	4413985	Regularização manual de taludes de cortes e aterros	m²		20,89
SICRO	4413017	Retentores de sedimentos em fibras vegetais - D = 20 cm	m		57,71
SICRO	4415673	Revestimento vegetal com grama em mudas em superfícies inclinadas	m²		7,56
SICRO	4415684	Revestimento vegetal com grama em mudas em superfícies planas	m²		4,30
SICRO	4413993	Revestimento vegetal por semeadura a lança manual de gramíneas e leguminosas	m²		0,63

FONTE	CÓDIGO	DESCRIÇÃO	UNIDADE	DESONERADO	NÃO DESONERADO
SICRO	4507754	Ancoragem ativa com 10 cordoalhas aderentes D = 12,7 mm - fornecimento e instalação	un		935,21
SICRO	4507738	Ancoragem ativa com 10 cordoalhas aderentes D = 15,2 mm - fornecimento e instalação	un		1.267,35
SICRO	4507755	Ancoragem ativa com 12 cordoalhas aderentes D = 12,7 mm - fornecimento e instalação	un		1.170,36
SICRO	4507756	Ancoragem ativa com 12 cordoalhas aderentes D = 15,2 mm - fornecimento e instalação	un		1.537,69
SICRO	4507757	Ancoragem ativa com 15 cordoalhas aderentes D = 12,7 mm - fornecimento e instalação	un		1.624,28
SICRO	4507758	Ancoragem ativa com 15 cordoalhas aderentes D = 15,2 mm - fornecimento e instalação	un		2.017,91
SICRO	4507759	Ancoragem ativa com 19 cordoalhas aderentes D = 12,7 mm - fornecimento e instalação	un		2.049,15
SICRO	4507760	Ancoragem ativa com 19 cordoalhas aderentes D = 15,2 mm - fornecimento e instalação	un		2.607,19
SICRO	4507761	Ancoragem ativa com 22 cordoalhas aderentes D = 12,7 mm - fornecimento e instalação	un		2.644,95
SICRO	4507762	Ancoragem ativa com 22 cordoalhas aderentes D = 15,2 mm - fornecimento e instalação	un		3.371,48
SICRO	4507763	Ancoragem ativa com 27 cordoalhas aderentes D = 12,7 mm - fornecimento e instalação	un		3.215,68
SICRO	4507764	Ancoragem ativa com 27 cordoalhas aderentes D = 15,2 mm - fornecimento e instalação	un		4.387,76
SICRO	4507765	Ancoragem ativa com 31 cordoalhas aderentes D = 12,7 mm - fornecimento e instalação	un		3.615,47
SICRO	4508192	Ancoragem ativa com 31 cordoalhas aderentes D = 15,2 mm - fornecimento e instalação	un		6.099,55
SICRO	4507766	Ancoragem ativa com 4 cordoalhas aderentes D = 12,7 mm - fornecimento e instalação	un		417,99
SICRO	4507767	Ancoragem ativa com 4 cordoalhas aderentes D = 15,2 mm - fornecimento e instalação	un		512,22
SICRO	4507768	Ancoragem ativa com 6 cordoalhas aderentes D = 12,7 mm - fornecimento e instalação	un		563,74
SICRO	4507769	Ancoragem ativa com 6 cordoalhas aderentes D = 15,2 mm - fornecimento e instalação	un		711,16
SICRO	4507770	Ancoragem ativa com 7 cordoalhas aderentes D = 12,7 mm - fornecimento e instalação	un		645,78
SICRO	4507771	Ancoragem ativa com 7 cordoalhas aderentes D = 15,2 mm - fornecimento e instalação	un		829,82
SICRO	4507772	Ancoragem ativa com 8 cordoalhas aderentes D = 12,7 mm - fornecimento e instalação	un		754,36
SICRO	4508193	Ancoragem ativa com 8 cordoalhas aderentes D = 15,2 mm - fornecimento e instalação	un		955,94
SICRO	4507773	Ancoragem ativa com 9 cordoalhas aderentes D = 12,7 mm - fornecimento e instalação	un		846,63
SICRO	4507774	Ancoragem ativa com 9 cordoalhas aderentes D = 15,2 mm - fornecimento e instalação	un		1.134,66
SICRO	4507775	Ancoragem ativa para lajes com 1 cordoalha aderente D = 12,7 mm - fornecimento e instalação	un		104,04
SICRO	4507776	Ancoragem ativa para lajes com 1 cordoalha aderente D = 15,2 mm - fornecimento e instalação	un		114,62
SICRO	4507783	Ancoragem ativa para lajes com 1 cordoalha engradada D = 12,7 mm - fornecimento e instalação	un		81,68
SICRO	4507784	Ancoragem ativa para lajes com 1 cordoalha engradada D = 15,2 mm - fornecimento e instalação	un		114,87
SICRO	4507777	Ancoragem ativa para lajes com 2 cordoalhas aderentes D = 12,7 mm - fornecimento e instalação	un		197,21
SICRO	4507778	Ancoragem ativa para lajes com 2 cordoalhas aderentes D = 15,2 mm - fornecimento e instalação	un		244,79
SICRO	4507779	Ancoragem ativa para lajes com 3 cordoalhas aderentes D = 12,7 mm - fornecimento e instalação	un		266,17
SICRO	4507780	Ancoragem ativa para lajes com 3 cordoalhas aderentes D = 15,2 mm - fornecimento e instalação	un		321,91
SICRO	4507781	Ancoragem ativa para lajes com 4 cordoalhas aderentes D = 12,7 mm - fornecimento e instalação	un		337,57
SICRO	4507782	Ancoragem ativa para lajes com 4 cordoalhas aderentes D = 15,2 mm - fornecimento e instalação	un		400,57
SICRO	4507785	Ancoragem passiva com 10 cordoalhas aderentes D = 12,7 mm - fornecimento e instalação	un		149,38
SICRO	4508194	Ancoragem passiva com 10 cordoalhas aderentes D = 15,2 mm - fornecimento e instalação	un		160,25
SICRO	4507786	Ancoragem passiva com 12 cordoalhas aderentes D = 12,7 mm - fornecimento e instalação	un		172,95
SICRO	4507787	Ancoragem passiva com 12 cordoalhas aderentes D = 15,2 mm - fornecimento e instalação	un		183,90
SICRO	4507788	Ancoragem passiva com 15 cordoalhas aderentes D = 12,7 mm - fornecimento e instalação	un		235,28
SICRO	4507789	Ancoragem passiva com 15 cordoalhas aderentes D = 15,2 mm - fornecimento e instalação	un		257,67
SICRO	4507790	Ancoragem passiva com 19 cordoalhas aderentes D = 12,7 mm - fornecimento e instalação	un		288,19
SICRO	4507791	Ancoragem passiva com 19 cordoalhas aderentes D = 15,2 mm - fornecimento e instalação	un		316,61
SICRO	4507792	Ancoragem passiva com 22 cordoalhas aderentes D = 12,7 mm - fornecimento e instalação	un		382,60
SICRO	4507793	Ancoragem passiva com 22 cordoalhas aderentes D = 15,2 mm - fornecimento e instalação	un		389,74
SICRO	4507794	Ancoragem passiva com 27 cordoalhas aderentes D = 12,7 mm - fornecimento e instalação	un		526,95
SICRO	4507795	Ancoragem passiva com 27 cordoalhas aderentes D = 15,2 mm - fornecimento e instalação	un		557,78
SICRO	4507796	Ancoragem passiva com 31 cordoalhas aderentes D = 12,7 mm - fornecimento e instalação	un		608,61
SICRO	4508190	Ancoragem passiva com 31 cordoalhas aderentes D = 15,2 mm - fornecimento e instalação	un		685,76
SICRO	4507797	Ancoragem passiva com 4 cordoalhas aderentes D = 12,7 mm - fornecimento e instalação	un		65,39
SICRO	4507798	Ancoragem passiva com 4 cordoalhas aderentes D = 15,2 mm - fornecimento e instalação	un		70,99
SICRO	4507799	Ancoragem passiva com 6 cordoalhas aderentes D = 12,7 mm - fornecimento e instalação	un		96,24
SICRO	4507800	Ancoragem passiva com 6 cordoalhas aderentes D = 15,2 mm - fornecimento e instalação	un		100,44
SICRO	4507801	Ancoragem passiva com 7 cordoalhas aderentes D = 12,7 mm - fornecimento e instalação	un		115,40
SICRO	4507802	Ancoragem passiva com 7 cordoalhas aderentes D = 15,2 mm - fornecimento e instalação	un		119,61
SICRO	4507803	Ancoragem passiva com 8 cordoalhas aderentes D = 12,7 mm - fornecimento e instalação	un		115,81
SICRO	4508191	Ancoragem passiva com 8 cordoalhas aderentes D = 15,2 mm - fornecimento e instalação	un		120,01
SICRO	4507804	Ancoragem passiva com 9 cordoalhas aderentes D = 12,7 mm - fornecimento e instalação	un		143,85
SICRO	4507805	Ancoragem passiva com 9 cordoalhas aderentes D = 15,2 mm - fornecimento e instalação	un		150,55
SICRO	4507806	Ancoragem passiva para lajes com 1 cordoalha aderente D = 12,7 mm - fornecimento e instalação	un		26,99
SICRO	4507807	Ancoragem passiva para lajes com 1 cordoalha aderente D = 15,2 mm - fornecimento e instalação	un		32,52
SICRO	4507866	Ancoragem passiva para lajes com 1 cordoalha engradada D = 12,7 mm - fornecimento e instalação	un		76,90
SICRO	4507867	Ancoragem passiva para lajes com 1 cordoalha engradada D = 15,2 mm - fornecimento e instalação	un		110,09
SICRO	4507808	Ancoragem passiva para lajes com 2 cordoalhas aderentes D = 12,7 mm - fornecimento e instalação	un		30,70
SICRO	4507809	Ancoragem passiva para lajes com 2 cordoalhas aderentes D = 15,2 mm - fornecimento e instalação	un		38,13
SICRO	4507810	Ancoragem passiva para lajes com 3 cordoalhas aderentes D = 12,7 mm - fornecimento e instalação	un		50,45
SICRO	4507811	Ancoragem passiva para lajes com 3 cordoalhas aderentes D = 15,2 mm - fornecimento e instalação	un		50,59
SICRO	4507812	Ancoragem passiva para lajes com 4 cordoalhas aderentes D = 12,7 mm - fornecimento e instalação	un		58,18
SICRO	4507813	Ancoragem passiva para lajes com 4 cordoalhas aderentes D = 15,2 mm - fornecimento e instalação	un		75,91
SICRO	4507851	Bainha metálica ovalizada seção 19 x 36 mm para 1 cordoalha D = 12,7 mm - fornecimento, instalação e injeção de nata de cimento	m		35,12
SICRO	4507852	Bainha metálica ovalizada seção 19 x 36 mm para 2 cordoalhas D = 12,7 mm - fornecimento, instalação e injeção de nata de cimento	m		34,96
SICRO	4507853	Bainha metálica ovalizada seção 19 x 48 mm para 3 cordoalhas D = 12,7 mm - fornecimento, instalação e injeção de nata de cimento	m		38,12
SICRO	4507854	Bainha metálica ovalizada seção 19 x 62 mm para 4 cordoalhas D = 12,7 mm - fornecimento, instalação e injeção de nata de cimento	m		42,18
SICRO	4507855	Bainha metálica ovalizada seção 22 x 32 mm para 1 cordoalha D = 15,2 mm - fornecimento, instalação e injeção de nata de cimento	m		33,44
SICRO	4507856	Bainha metálica ovalizada seção 22 x 32 mm para 2 cordoalhas D = 15,2 mm - fornecimento, instalação e injeção de nata de cimento	m		33,22
SICRO	4507857	Bainha metálica ovalizada seção 22 x 55 mm para 3 cordoalhas D = 15,2 mm - fornecimento, instalação e injeção de nata de cimento	m		40,22
SICRO	4507858	Bainha metálica ovalizada seção 22 x 73 mm para 4 cordoalhas D = 15,2 mm - fornecimento, instalação e injeção de nata de cimento	m		45,76
SICRO	4508177	Bainha metálica redonda D = 100 mm para 21 cordoalhas D = 15,2 mm - fornecimento, instalação e injeção de nata de cimento	m		88,09
SICRO	4508178	Bainha metálica redonda D = 100 mm para 22 cordoalhas D = 15,2 mm - fornecimento, instalação e injeção de nata de cimento	m		87,87
SICRO	4507821	Bainha metálica redonda D = 100 mm para 24 cordoalhas D = 15,2 mm - fornecimento, instalação e injeção de nata de cimento	m		87,43
SICRO	4507822	Bainha metálica redonda D = 100 mm para 25 cordoalhas D = 15,2 mm - fornecimento, instalação e injeção de nata de cimento	m		87,21
SICRO	4507823	Bainha metálica redonda D = 100 mm para 30 cordoalhas D = 12,7 mm - fornecimento, instalação e injeção de nata de cimento	m		88,10
SICRO	4508188	Bainha metálica redonda D = 100 mm para 31 cordoalhas D = 12,7 mm - fornecimento, instalação e injeção de nata de cimento	m		87,95
SICRO	4507824	Bainha metálica redonda D = 110 mm para 27 cordoalhas D = 15,2 mm - fornecimento, instalação e injeção de nata de cimento	m		97,80
SICRO	4507825	Bainha metálica redonda D = 110 mm para 37 cordoalhas D = 12,7 mm - fornecimento, instalação e injeção de nata de cimento	m		98,05

FONTE	CÓDIGO	DESCRIÇÃO	UNIDADE	DESONERADO	NÃO DESONERADO
SICRO	4507826	Bainha metálica redonda D = 120 mm para 30 cordoalhas D = 15,2 mm - fornecimento, instalação e injeção de nata de cimento	m		105,27
SICRO	4508179	Bainha metálica redonda D = 120 mm para 31 cordoalhas D = 15,2 mm - fornecimento, instalação e injeção de nata de cimento	m		105,05
SICRO	4507827	Bainha metálica redonda D = 130 mm para 37 cordoalhas D = 15,2 mm - fornecimento, instalação e injeção de nata de cimento	m		111,38
SICRO	4508180	Bainha metálica redonda D = 30 mm para 2 cordoalhas D = 12,7 mm - fornecimento, instalação e injeção de nata de cimento	m		32,42
SICRO	4507739	Bainha metálica redonda D = 35 mm para 2 cordoalhas D = 15,2 mm - fornecimento, instalação e injeção de nata de cimento	m		34,29
SICRO	4508181	Bainha metálica redonda D = 35 mm para 3 cordoalhas D = 12,7 mm - fornecimento, instalação e injeção de nata de cimento	m		34,27
SICRO	4508125	Bainha metálica redonda D = 40 mm para 3 cordoalhas D = 15,2 mm - fornecimento, instalação e injeção de nata de cimento	m		37,35
SICRO	4507828	Bainha metálica redonda D = 40 mm para 4 cordoalhas D = 12,7 mm - fornecimento, instalação e injeção de nata de cimento	m		37,39
SICRO	4507829	Bainha metálica redonda D = 45 mm para 4 cordoalhas D = 15,2 mm - fornecimento, instalação e injeção de nata de cimento	m		40,72
SICRO	4508182	Bainha metálica redonda D = 45 mm para 5 cordoalhas D = 12,7 mm - fornecimento, instalação e injeção de nata de cimento	m		40,83
SICRO	4508092	Bainha metálica redonda D = 50 mm para 5 cordoalhas D = 15,2 mm - fornecimento, instalação e injeção de nata de cimento	m		43,75
SICRO	4507830	Bainha metálica redonda D = 50 mm para 6 cordoalhas D = 12,7 mm - fornecimento, instalação e injeção de nata de cimento	m		43,93
SICRO	4508183	Bainha metálica redonda D = 55 mm para 7 cordoalhas D = 12,7 mm - fornecimento, instalação e injeção de nata de cimento	m		52,61
SICRO	4507831	Bainha metálica redonda D = 55 mm para 8 cordoalhas D = 12,7 mm - fornecimento, instalação e injeção de nata de cimento	m		47,44
SICRO	4507832	Bainha metálica redonda D = 60 mm para 6 cordoalhas D = 15,2 mm - fornecimento, instalação e injeção de nata de cimento	m		53,27
SICRO	4507833	Bainha metálica redonda D = 60 mm para 9 cordoalhas D = 12,7 mm - fornecimento, instalação e injeção de nata de cimento	m		53,21
SICRO	4507834	Bainha metálica redonda D = 65 mm para 10 cordoalhas D = 12,7 mm - fornecimento, instalação e injeção de nata de cimento	m		55,69
SICRO	4508184	Bainha metálica redonda D = 65 mm para 11 cordoalhas D = 12,7 mm - fornecimento, instalação e injeção de nata de cimento	m		55,53
SICRO	4507835	Bainha metálica redonda D = 65 mm para 12 cordoalhas D = 12,7 mm - fornecimento, instalação e injeção de nata de cimento	m		55,38
SICRO	4508174	Bainha metálica redonda D = 65 mm para 7 cordoalhas D = 15,2 mm - fornecimento, instalação e injeção de nata de cimento	m		55,68
SICRO	4507836	Bainha metálica redonda D = 65 mm para 8 cordoalhas D = 15,2 mm - fornecimento, instalação e injeção de nata de cimento	m		55,46
SICRO	4507837	Bainha metálica redonda D = 70 mm para 15 cordoalhas D = 12,7 mm - fornecimento, instalação e injeção de nata de cimento	m		59,67
SICRO	4507838	Bainha metálica redonda D = 70 mm para 9 cordoalhas D = 15,2 mm - fornecimento, instalação e injeção de nata de cimento	m		60,00
SICRO	4507839	Bainha metálica redonda D = 75 mm para 10 cordoalhas D = 15,2 mm - fornecimento, instalação e injeção de nata de cimento	m		62,50
SICRO	4508175	Bainha metálica redonda D = 75 mm para 11 cordoalhas D = 15,2 mm - fornecimento, instalação e injeção de nata de cimento	m		62,28
SICRO	4507840	Bainha metálica redonda D = 75 mm para 16 cordoalhas D = 12,7 mm - fornecimento, instalação e injeção de nata de cimento	m		62,24
SICRO	4507841	Bainha metálica redonda D = 75 mm para 18 cordoalhas D = 12,7 mm - fornecimento, instalação e injeção de nata de cimento	m		61,93
SICRO	4507842	Bainha metálica redonda D = 80 mm para 12 cordoalhas D = 15,2 mm - fornecimento, instalação e injeção de nata de cimento	m		67,41
SICRO	4508185	Bainha metálica redonda D = 80 mm para 19 cordoalhas D = 12,7 mm - fornecimento, instalação e injeção de nata de cimento	m		67,13
SICRO	4507843	Bainha metálica redonda D = 80 mm para 20 cordoalhas D = 12,7 mm - fornecimento, instalação e injeção de nata de cimento	m		66,98
SICRO	4507844	Bainha metálica redonda D = 85 mm para 15 cordoalhas D = 15,2 mm - fornecimento, instalação e injeção de nata de cimento	m		71,10
SICRO	4508186	Bainha metálica redonda D = 85 mm para 21 cordoalhas D = 12,7 mm - fornecimento, instalação e injeção de nata de cimento	m		71,18
SICRO	4508187	Bainha metálica redonda D = 85 mm para 22 cordoalhas D = 12,7 mm - fornecimento, instalação e injeção de nata de cimento	m		71,02
SICRO	4507845	Bainha metálica redonda D = 85 mm para 24 cordoalhas D = 12,7 mm - fornecimento, instalação e injeção de nata de cimento	m		70,72
SICRO	4507846	Bainha metálica redonda D = 85 mm para 25 cordoalhas D = 12,7 mm - fornecimento, instalação e injeção de nata de cimento	m		70,56
SICRO	4507847	Bainha metálica redonda D = 90 mm para 16 cordoalhas D = 15,2 mm - fornecimento, instalação e injeção de nata de cimento	m		80,65
SICRO	4507848	Bainha metálica redonda D = 90 mm para 18 cordoalhas D = 15,2 mm - fornecimento, instalação e injeção de nata de cimento	m		80,20
SICRO	4507849	Bainha metálica redonda D = 90 mm para 27 cordoalhas D = 12,7 mm - fornecimento, instalação e injeção de nata de cimento	m		80,02
SICRO	4508176	Bainha metálica redonda D = 95 mm para 19 cordoalhas D = 15,2 mm - fornecimento, instalação e injeção de nata de cimento	m		85,54
SICRO	4507850	Bainha metálica redonda D = 95 mm para 20 cordoalhas D = 15,2 mm - fornecimento, instalação e injeção de nata de cimento	m		85,31
SICRO	4507956	Cordoalha CP 190 RB D = 12,7 mm - fornecimento e instalação	kg		13,61
SICRO	4507957	Cordoalha CP 190 RB D = 15,2 mm - fornecimento e instalação	kg		13,59
SICRO	4507958	Cordoalha engraxada CP 190 RB D = 12,7 mm - fornecimento e instalação	kg		15,86
SICRO	4507959	Cordoalha engraxada CP 190 RB D = 15,2 mm - fornecimento e instalação	kg		15,86
SICRO	4516138	Gaiola metálica em cantoneira para armazenamento e manipulação de cordoalha - confecção	kg		10,93
SICRO	4516137	Nicho de madeira para dispositivo de ancoragem de protensão - confecção e instalação	m ²		137,76
SICRO	4805755	Apiloamento manual	m ³		30,52
SICRO	4805756	Apiloamento manual de superfície com espessura de 15 cm	m ²		4,58
SICRO	4816020	Areia extraída com draga de sucção tipo bomba	m ³		10,88
SICRO	4816019	Areia extraída com escavadeira hidráulica de longo alcance	m ³		7,22
SICRO	4816018	Areia extraída com trator e carregadeira	m ³		4,46
SICRO	4816012	Brita produzida em central de britagem de 80 m ³ /h	m ³		52,01
SICRO	4815805	Calandragem de chapa metálica com espessura de 3 mm	m ²		12,79
SICRO	4815802	Calandragem de chapa metálica com espessura de 5 mm	m ²		18,89
SICRO	4805754	Compactação manual com soquete vibratório	m ³		6,35
SICRO	4816145	Confecção de canaleta meia cana D = 0,30 m - areia e brita comerciais	m		25,83
SICRO	4816144	Confecção de canaleta meia cana D = 0,30 m - areia extraída e brita produzida	m		23,93
SICRO	4816147	Confecção de canaleta meia cana D = 0,40 m - areia e brita comerciais	m		36,05
SICRO	4816146	Confecção de canaleta meia cana D = 0,40 m - areia extraída e brita produzida	m		32,62
SICRO	4816121	Confecção de tubos de concreto D = 0,20 m - areia e brita comerciais	m		30,09
SICRO	4816120	Confecção de tubos de concreto D = 0,20 m - areia extraída e brita produzida	m		27,42

FONTE	CÓDIGO	DESCRIÇÃO	UNIDADE	DESONERADO	NÃO DESONERADO
SICRO	4816123	Confeção de tubos de concreto D = 0,30 m - areia e brita comerciais	m		39,84
SICRO	4816122	Confeção de tubos de concreto D = 0,30 m - areia extraída e brita produzida	m		36,03
SICRO	4816125	Confeção de tubos de concreto D = 0,40 m - areia e brita comerciais	m		56,71
SICRO	4816124	Confeção de tubos de concreto D = 0,40 m - areia extraída e brita produzida	m		49,86
SICRO	4816022	Confeção de tubos de concreto D = 0,50 m - areia e brita comerciais	m		76,12
SICRO	4816021	Confeção de tubos de concreto D = 0,50 m - areia extraída e brita produzida	m		65,65
SICRO	4816106	Confeção de tubos de concreto perfurado D = 0,20 m - areia e brita comerciais	m		31,11
SICRO	4816105	Confeção de tubos de concreto perfurado D = 0,20 m - areia extraída e brita produzida	m		28,44
SICRO	4816108	Confeção de tubos de concreto perfurado D = 0,30 m - areia e brita comerciais	m		40,86
SICRO	4816107	Confeção de tubos de concreto perfurado D = 0,30 m - areia extraída e brita produzida	m		37,05
SICRO	4816110	Confeção de tubos de concreto perfurado D = 0,40 m - areia e brita comerciais	m		57,73
SICRO	4816109	Confeção de tubos de concreto perfurado D = 0,40 m - areia extraída e brita produzida	m		50,88
SICRO	4816100	Confeção de tubos de concreto poroso D = 0,20 m - areia e brita comerciais	m		31,19
SICRO	4816099	Confeção de tubos de concreto poroso D = 0,20 m - areia extraída e brita produzida	m		29,31
SICRO	4816102	Confeção de tubos de concreto poroso D = 0,30 m - areia e brita comerciais	m		40,06
SICRO	4816101	Confeção de tubos de concreto poroso D = 0,30 m - areia extraída e brita produzida	m		38,29
SICRO	4816104	Confeção de tubos de concreto poroso D = 0,40 m - areia e brita comerciais	m		57,23
SICRO	4816103	Confeção de tubos de concreto poroso D = 0,40 m - areia extraída e brita produzida	m		52,39
SICRO	4815804	Dobramento de chapas de alumínio com espessura de 1,5 mm e comprimento de dobra de até 500 mm	un		0,50
SICRO	4816002	Escavação de tunnel liner em material de 3ª categoria	m³		1.254,99
SICRO	4805765	Escavação de vala em material de 3ª categoria	m³		188,04
SICRO	4816000	Escavação manual de tunnel liner em material de 1ª categoria	m³		437,30
SICRO	4816001	Escavação manual de tunnel liner em material de 2ª categoria	m³		745,67
SICRO	4805749	Escavação manual de vala em material de 1ª categoria	m³		69,63
SICRO	4805751	Escavação manual em material de 1ª categoria na profundidade de 1 a 2 m	m³		52,22
SICRO	4805752	Escavação manual em material de 1ª categoria na profundidade de 2 a 3 m	m³		62,67
SICRO	4805753	Escavação manual em material de 1ª categoria na profundidade de 3 a 4 m	m³		73,11
SICRO	4805750	Escavação manual em material de 1ª categoria na profundidade de até 1 m	m³		41,78
SICRO	4805767	Escavação manual em material de 2ª categoria na profundidade de 1 a 2 m	m³		71,84
SICRO	4805769	Escavação manual em material de 2ª categoria na profundidade de 2 a 3 m	m³		85,53
SICRO	4805770	Escavação manual em material de 2ª categoria na profundidade de 3 a 4 m	m³		99,21
SICRO	4805760	Escavação manual em material de 2ª categoria na profundidade de até 1 m	m³		58,16
SICRO	4805757	Escavação mecânica de vala em material de 1ª categoria	m³		6,55
SICRO	4805762	Escavação mecânica de vala em material de 2ª categoria	m³		8,05
SICRO	4806395	Fixação de parafuso em estrutura metálica	un		5,17
SICRO	4816003	Iluminação provisória para tunnel liner	m		41,48
SICRO	4816017	Material pétreo produzido em britador de mandíbulas móvel - camada final de aterro em rocha	m³		20,58
SICRO	4816023	Operação de mergulho autônomo em profundidade de até 20 m	h		224,62
SICRO	4816025	Operação de mergulho dependente em profundidade de 30 a 50 m - inclusive descompressão	h		412,44
SICRO	4816024	Operação de mergulho dependente em profundidade de até 30 m - inclusive descompressão	h		287,07
SICRO	4816005	Pedra de mão produzida manualmente	m³		80,72
SICRO	4800400	Preparo e regularização de terreno em desnível	m²		4,86
SICRO	4816016	Rachão ou pedra de mão produzida	m³		38,03
SICRO	4800412	Raspagem e limpeza de terreno plano	m²		4,18
SICRO	4815671	Reaterro e compactação com soquete vibratório	m³		15,82
SICRO	4815803	Rebordeamento de chapa metálica com espessura de 5 mm	m		7,23
SICRO	4816011	Recarga de cilindro com ar respirável para atividades de mergulho	m³		1.437,11
SICRO	4816014	Rocha para britagem com perfuratriz manual	m³		47,74
SICRO	4816010	Rocha para britagem com perfuratriz sobre esteira	m³		34,05
SICRO	4816015	Rocha para britagem com perfuratriz sobre esteira - camada final de aterro em rocha	m³		20,38
SICRO	4816119	Selo de argila apiloado (solo local)	m		34,59
SICRO	4816004	Ventilação provisória para tunnel liner	m		50,10
SICRO	4915652	Bico de adesão para injeção de adesivo estrutural à base de resina epóxi - fornecimento, instalação e retirada	un		7,67
SICRO	4915651	Bico de perfuração para injeção de adesivo estrutural à base de resina epóxi - fornecimento, instalação e retirada	un		8,88
SICRO	4915723	Caição manual com fixador de cal	m²		3,09
SICRO	4915724	Caição mecanizada com fixador de cal	m²		1,77
SICRO	4915637	Capa selante - areia comercial	m²		0,85
SICRO	4915779	Capa selante - areia extraída	m²		0,60
SICRO	4915638	Capa selante - brita produzida	m²		0,72
SICRO	4915636	Capa selante - pedrisco comercial	m²		1,00
SICRO	4915744	Capina manual	m²		0,70
SICRO	4915700	Combate à exsudação - areia comercial	m²		1,00
SICRO	4915590	Combate à exsudação - areia extraída	m²		0,73
SICRO	4915591	Combate à exsudação - brita produzida	m²		0,86
SICRO	4915701	Combate à exsudação - pedrisco comercial	m²		1,14
SICRO	4915703	Correção de defeitos com mistura betuminosa	m³		98,31
SICRO	4915705	Correção de defeitos por fresagem descontínua do revestimento asfáltico - espessura de 5 cm	m³		119,56
SICRO	4915743	Corte e limpeza de áreas gramadas	m²		0,08
SICRO	4915768	Corte e remoção de árvores	m³		14,84
SICRO	4915713	Desobstrução de bueiro	m³		61,04
SICRO	4915655	Fresagem contínua de revestimento asfáltico - espessura de 3 cm	m³		85,07
SICRO	4915656	Fresagem contínua de revestimento asfáltico - espessura de 4 cm	m³		66,71
SICRO	4915657	Fresagem contínua de revestimento asfáltico - espessura de 5 cm	m³		55,63
SICRO	4915658	Fresagem contínua de revestimento asfáltico - espessura de 6 cm	m³		48,40
SICRO	4915659	Fresagem contínua de revestimento asfáltico - espessura de 7 cm	m³		43,33
SICRO	4915660	Fresagem contínua de revestimento asfáltico - espessura de 8 cm	m³		39,73
SICRO	4915661	Fresagem descontínua de revestimento asfáltico - espessura de 3 cm	m³		109,28
SICRO	4915662	Fresagem descontínua de revestimento asfáltico - espessura de 4 cm	m³		86,16
SICRO	4915663	Fresagem descontínua de revestimento asfáltico - espessura de 5 cm	m³		71,14
SICRO	4915664	Fresagem descontínua de revestimento asfáltico - espessura de 6 cm	m³		62,43
SICRO	4915665	Fresagem descontínua de revestimento asfáltico - espessura de 7 cm	m³		56,44
SICRO	4915666	Fresagem descontínua de revestimento asfáltico - espessura de 8 cm	m³		52,11
SICRO	4915650	Injeção de adesivo estrutural à base de resina epóxi de baixa viscosidade para tratamento de fissuras em estruturas de concreto - fornecimento e aplicação manual	kg		354,29
SICRO	4915645	Injeção de adesivo estrutural à base de resina epóxi de baixa viscosidade para tratamento de fissuras em estruturas de concreto - fornecimento e aplicação mecanizada	kg		281,66
SICRO	4915712	Limpeza de bueiro	m³		20,35
SICRO	4915711	Limpeza de descida d'água	m		1,36
SICRO	4915790	Limpeza de emulsão asfáltica ou asfalto diluído derramados na pista - remoção com minicarregadeira com vassoura e descarga livre	t		203,22
SICRO	4915793	Limpeza de líquidos combustíveis derramados na pista - remoção com minicarregadeira com vassoura e descarga livre	t		156,29
SICRO	4915792	Limpeza de material asfáltico derramado fora da pista - remoção com escavadeira hidráulica e caminhão basculante	t		60,59
SICRO	4915718	Limpeza de placa de sinalização	m²		8,76
SICRO	4915672	Limpeza de ponte	m		4,07
SICRO	4915708	Limpeza de sarjeta e meio-fio	m		0,68
SICRO	4915710	Limpeza de vala de drenagem	m		4,07
SICRO	4915709	Limpeza de valeta de corte	m		1,02
SICRO	4915686	Limpeza e desobstrução de dispositivos de drenagem em OAE	un		4,07

FONTE	CÓDIGO	DESCRIÇÃO	UNIDADE	DESONERADO	NÃO DESONERADO
SICRO	4915687	Limpeza e desobstrução de drenos de obras de contenção	un		2,54
SICRO	4915634	Limpeza e desobstrução mecanizada de bueiros com diâmetro acima de 1,00 até 1,50 m	m		56,48
SICRO	4915633	Limpeza e desobstrução mecanizada de bueiros com diâmetro de até 1,00 m	m		18,63
SICRO	4915714	Limpeza e enchimento com resina epóxi de fissuras niveladas com abertura máxima de 0,4 mm e profundidade de 20 mm em pavimento de concreto que não atravessam toda a espessura da placa	m		3,67
SICRO	4915759	Limpeza e remoção de vegetação junto aos aparelhos de apoio de OAE com o uso de herbicida	un		6,88
SICRO	4915758	Limpeza e remoção de vegetação nas juntas de dilatação com o uso de herbicida	m		4,10
SICRO	4915640	Limpeza e remoção manual de material retido em terra firme em OAE	m³		20,35
SICRO	4915639	Limpeza em superfície de concreto com escova de aço	m²		4,07
SICRO	4915695	Limpeza, serragem e enchimento de fissuras niveladas com abertura entre 0,4 mm e 1,0 mm e profundidade de 25 mm em pavimento de concreto com CAP	m		6,25
SICRO	4915696	Limpeza, serragem e enchimento de fissuras niveladas com abertura entre 0,4 mm e 1,0 mm e profundidade de 25 mm em pavimento de concreto com CAP com polímero	m		6,25
SICRO	4915694	Limpeza, serragem e enchimento de fissuras niveladas com abertura entre 0,4 mm e 1,0 mm e profundidade de 25 mm em pavimento de concreto com selante elástico a frio	m		29,99
SICRO	4915654	Lixamento mecanizado em superfície de concreto	m²		11,24
SICRO	4900001	Material de base	m³		0,00
SICRO	4915801	Mistura betuminosa	m³		0,00
SICRO	4916290	Mistura betuminosa a frio executada em betoneira - faixa C - areia e brita comerciais	m³		358,61
SICRO	4915765	Poda de árvores com 5,0 m a 7,5 m de altura	m³		196,63
SICRO	4915766	Poda de árvores com 7,5 m a 10 m de altura	m³		115,41
SICRO	4915764	Poda de árvores com até 5 m de altura	m³		353,93
SICRO	4915767	Poda de árvores com mais de 10 m de altura	m³		75,84
SICRO	4915777	Reassentamento manual de meio-fio com material arrancado da pista	m		13,68
SICRO	4915618	Recomposição de camada granular do pavimento com material de jazida	m²		2,98
SICRO	4915774	Recomposição de erosão em corte ou aterro com material de jazida	m³		22,49
SICRO	4915719	Recomposição de placa de sinalização	m²		32,53
SICRO	4915611	Recomposição de revestimento primário com material de jazida	m³		10,36
SICRO	4915733	Recomposição manual de aterro com material de jazida	m³		37,34
SICRO	4915734	Recomposição mecanizada de aterro com material de jazida	m³		11,00
SICRO	4915727	Recomposição parcial de cerca com mourão de concreto - arame	m		10,73
SICRO	4915726	Recomposição parcial de cerca com mourão de concreto seção quadrada - mourão - areia e brita comerciais	m		23,75
SICRO	4915594	Recomposição parcial de cerca com mourão de concreto seção quadrada - mourão - areia extraída e brita produzida	m		22,46
SICRO	4915729	Recomposição parcial de cerca com mourão de concreto seção triangular - mourão - areia e brita comerciais	m		18,34
SICRO	4915596	Recomposição parcial de cerca com mourão de concreto seção triangular - mourão - areia extraída e brita comercial	m		17,78
SICRO	4915732	Recomposição parcial de cerca com mourão de madeira - arame	m		8,36
SICRO	4915731	Recomposição parcial de cerca com mourão de madeira - mourão	m		18,25
SICRO	4915725	Recomposição total de cerca com mourão de concreto seção quadrada - areia e brita comerciais	m		29,14
SICRO	4915593	Recomposição total de cerca com mourão de concreto seção quadrada - areia extraída e brita produzida	m		27,85
SICRO	4915728	Recomposição total de cerca com mourão de concreto seção triangular - areia e brita comerciais	m		28,70
SICRO	4915595	Recomposição total de cerca com mourão de concreto seção triangular - areia extraída e brita produzida	m		28,14
SICRO	4915730	Recomposição total de cerca com mourão de madeira	m		25,84
SICRO	4915598	Reconformação da plataforma	m²		0,10
SICRO	4915748	Recuperação de desgaste superficial em pavimentos de concreto	m²		245,23
SICRO	4915608	Regularização de taludes e valas com soquete vibratório	m²		2,44
SICRO	4915613	Regularização mecânica da faixa de domínio	m²		0,15
SICRO	4915692	Remendo profundo com imprimação com asfalto diluído - demolição manual	m³		346,02
SICRO	4915746	Remendo profundo com imprimação com asfalto diluído - demolição mecânica e corte com serra	m³		270,99
SICRO	4915630	Remendo profundo com imprimação com emulsão asfáltica - demolição manual	m³		346,02
SICRO	4915631	Remendo profundo com imprimação com emulsão asfáltica - demolição mecânica e corte com serra	m³		270,99
SICRO	4915785	Remoção de animais de grande porte mortos em rodovia - carga e descarga com guindauto	t		368,50
SICRO	4915786	Remoção de animais de pequeno porte mortos em rodovia - carga manual	t		156,66
SICRO	4915795	Remoção de emborrachados de pneus em rodovia	t		322,10
SICRO	4915800	Remoção de espécimes arbóreos de 20 a 40 m tombados na pista	t		52,72
SICRO	4915799	Remoção de espécimes arbóreos de até 20 m tombados na pista	t		40,87
SICRO	4915698	Remoção de grãos, agregados e solos derramados na pista em rodovias	t		17,56
SICRO	4915794	Remoção de sucatas derramadas em rodovia - cinta com utilização de 100 vezes	t		561,18
SICRO	4915789	Remoção de veículos de grande porte incendiados em rodovia - carga e descarga com guindaste - cinta com utilização de 100 vezes	un		1.638,64
SICRO	4915798	Remoção de veículos de grande porte tombados em rodovia - cinta com utilização de 100 vezes	un		1.461,46
SICRO	4915788	Remoção de veículos de médio porte incendiados em rodovia - carga e descarga com guindaste - cinta com utilização de 100 vezes	un		1.486,21
SICRO	4915797	Remoção de veículos de médio porte tombados em rodovia - cinta com utilização de 100 vezes	un		717,87
SICRO	4915787	Remoção de veículos de pequeno porte incendiados em rodovia - carga e descarga com guindauto - cinta com utilização de 100 vezes	un		836,55
SICRO	4915796	Remoção de veículos de pequeno porte tombados em rodovia - cinta com utilização de 100 vezes	un		291,32
SICRO	4915760	Remoção de vestígios de óleo ou graxa na superfície do revestimento do pavimento	m²		49,73
SICRO	4915699	Remoção de vidros, caixas e engradados derramados na pista em rodovia	t		27,04
SICRO	4915736	Remoção manual de barreira em rocha	m³		15,33
SICRO	4915735	Remoção manual de barreira em solo	m³		12,53
SICRO	4915670	Remoção manual de camada granular do pavimento	m³		181,30
SICRO	4915668	Remoção manual de revestimento asfáltico	m³		282,18
SICRO	4915761	Remoção manual de vegetação daninha	m²		4,07
SICRO	4915762	Remoção manual de vegetação daninha em frestas	m		2,03
SICRO	4915738	Remoção mecanizada de barreira em rocha	m³		5,36
SICRO	4915737	Remoção mecanizada de barreira em solo	m³		4,52
SICRO	4915669	Remoção mecanizada de camada granular do pavimento	m³		7,18
SICRO	4915667	Remoção mecanizada de revestimento asfáltico	m³		11,42
SICRO	4915632	Reparo localizado com pintura de ligação - demolição mecânica e corte com serra	m³		388,10
SICRO	4915753	Reparo no interior de placa de pavimento de concreto	m³		1.407,86
SICRO	4915776	Roçada com roçadeira costal	ha		724,07
SICRO	4915740	Roçada manual	ha		1.740,68
SICRO	4915741	Roçada manual de capim colômbio	ha		4.177,62
SICRO	4915775	Roçada mecanizada com roçadeira articulada	ha		640,27
SICRO	4915742	Roçada mecanizada com roçadeira de arraste	ha		389,60
SICRO	4915626	Selagem de trincas mecanizada em pavimento flexível com emulsão - areia comercial	m		1,97
SICRO	4915653	Selagem superficial de fissuras com adesivo estrutural à base de resina epóxi de alta viscosidade, inclusive limpeza superficial - fornecimento e aplicação	kg		73,84
SICRO	4915623	Solo brita para base de remendo profundo - brita comercial	m³		62,49
SICRO	4915625	Solo melhorado com cimento para base de remendo profundo	m³		50,09
SICRO	4915621	Solo para base de remendo profundo	m³		4,51
SICRO	4915720	Substituição de balizador - areia e brita comerciais	un		29,71
SICRO	4915592	Substituição de balizador - areia extraída e brita produzida	un		29,22
SICRO	4913703	Substituição de cartucho de absorção de energia tipo A - fornecimento e instalação, e reposicionamento do amortecedor retrátil	un		5.635,16
SICRO	4913704	Substituição de cartucho de absorção de energia tipo B - fornecimento, instalação e reposicionamento do amortecedor retrátil	un		5.515,20
SICRO	4915757	Tapa buraco com pintura de ligação - demolição com serra corta piso	m³		400,17
SICRO	4915678	Tapa buraco com pintura de ligação - demolição manual	m³		351,72

FONTE	CÓDIGO	DESCRIÇÃO	UNIDADE	DESONERADO	NÃO DESONERADO
SICRO	4919547	Tela de proteção para roçada em tubo galvanizado 4,0 X 1,5 m - confecção	un		530,08
SICRO	4915716	Tratamento de fissuras do tipo rendilhado em pavimentos de concreto	m ²		13,23
SICRO	4915750	Tratamento de fissuras transversais com abertura maior que 1,0 mm em pavimentos de concreto	m		206,83
SICRO	4915769	Trituração de galhos e troncos com diâmetro de até 350 mm	m ³		30,42
SICRO	5213836	Balizador cônico refletivo em polietileno semiflexível de 114 x 11 x 40 cm - utilização de 150 ciclos - fornecimento, 01 implantação e 01 retirada diária	un.dia		1,10
SICRO	5213368	Balizador de concreto - areia e brita comerciais - fornecimento e implantação	un		19,07
SICRO	5213367	Balizador de concreto - areia extraída e brita produzida - fornecimento e implantação	un		18,10
SICRO	5213385	Barreira de sinalização tipo I de direcionamento ou bloqueio - confecção	un		358,02
SICRO	5213343	Barreira de sinalização tipo I de direcionamento ou bloqueio - utilização de 150 ciclos - fornecimento, 01 implantação e 01 retirada diária	un.dia		3,79
SICRO	5213390	Barreira de sinalização tipo I de direcionamento ou bloqueio contínua - confecção	m		308,89
SICRO	5213344	Barreira de sinalização tipo I de direcionamento ou bloqueio contínua - utilização de 150 ciclos - fornecimento, 01 implantação e 01 retirada diária	m.dia		3,32
SICRO	5213386	Barreira de sinalização tipo II de direcionamento ou bloqueio - confecção	un		572,66
SICRO	5213345	Barreira de sinalização tipo II de direcionamento ou bloqueio - utilização de 150 ciclos - fornecimento, 01 implantação e 01 retirada diária	un.dia		5,54
SICRO	5213387	Barreira de sinalização tipo III de direcionamento ou bloqueio - confecção	un		816,96
SICRO	5213346	Barreira de sinalização tipo III de direcionamento ou bloqueio - utilização de 150 ciclos - fornecimento, 01 implantação e 01 retirada diária	un.dia		7,75
SICRO	5213843	Barreira plástica articulável modular 240 x 100 cm na cor amarela - utilização de 600 ciclos - fornecimento, 01 implantação e 01 retirada diária	m.dia		1,01
SICRO	5213833	Barreira plástica monobloco para canalização de trânsito - 101 x 50 x 55 cm - utilização de 600 ciclos - fornecimento, 01 implantação e 01 retirada diária	un.dia		9,57
SICRO	5213834	Barreira plástica para canalização de trânsito - 60 x 45 x 60 cm - utilização de 600 ciclos - fornecimento, 01 implantação e 01 retirada diária	un.dia		9,57
SICRO	5219544	Cavelete em perfil metálico para placa de sinalização - 1,00 m x 1,00 m - confecção	un.dia		6,22
SICRO	5213383	Cavelete em polietileno zebrado com faixa refletiva - H = 1,00 m - utilização de 600 ciclos - fornecimento, 01 implantação e 01 retirada diária	un		226,43
SICRO	5213383	Cavelete em polietileno zebrado com faixa refletiva e com sinalizador a LED com bateria - H = 1,00 m - utilização de 600 ciclos - fornecimento, 01 implantação e 01 retirada diária	un.dia		0,82
SICRO	5213380	Cilindro canalizador de tráfego com base quadrada de 111 x 56 x 56 cm - utilização de 600 ciclos - fornecimento, 01 implantação e 01 retirada diária	un.dia		1,86
SICRO	5213838	Cilindro flexível delimitador de tráfego com duas faixas refletivas e chumbador - D = 20 cm e H = 80 cm	un.dia		4,24
SICRO	5213837	Cilindro flexível delimitador de tráfego com duas faixas refletivas e chumbador - D = 20 cm e H = 80 cm	un		177,66
SICRO	5213835	Cone plástico para canalização de trânsito - utilização de 150 ciclos - fornecimento, 01 implantação e 01 retirada diária	un.dia		0,82
SICRO	5213839	Dispositivo de direcionamento ou bloqueio tipo tapume - confecção	m ²		316,73
SICRO	5213347	Dispositivo de direcionamento ou bloqueio tipo tapume - utilização de 150 ciclos - fornecimento, 01 implantação e 01 retirada diária	m ² .dia		7,00
SICRO	5213840	Dispositivo de direcionamento ou bloqueio tipo tela plástica com suporte fixo - confecção	m ²		47,59
SICRO	5213349	Dispositivo de direcionamento ou bloqueio tipo tela plástica com suporte fixo - utilização de 150 ciclos - fornecimento, 01 implantação e 01 retirada diária	m ² .dia		0,73
SICRO	5213841	Dispositivo de direcionamento ou bloqueio tipo tela plástica com suporte móvel afixado em bloco de concreto - confecção	m ²		76,31
SICRO	5213348	Dispositivo de direcionamento ou bloqueio tipo tela plástica com suporte móvel afixado em bloco de concreto - utilização de 150 ciclos - fornecimento, 01 implantação e 01 retirada diária	m ² .dia		0,83
SICRO	5216116	Fabricação de balizador de concreto - seção circular de 10 cm - areia e brita comerciais	un		16,22
SICRO	5216115	Fabricação de balizador de concreto - seção circular de 10 cm - areia extraída e brita produzida	un		15,73
SICRO	5213842	Fita zebrada para dispositivos de canalização de trânsito - fornecimento, implantação e retirada	m		0,13
SICRO	5213358	Laminado elastoplástico para sinalização horizontal - espessura de 1,5 mm - fornecimento e implantação	m ²		253,58
SICRO	5213848	Luz de advertência e bateria para dispositivos de sinalização - utilização de 200 ciclos - fornecimento, 01 implantação e 01 retirada diária	un.dia		1,04
SICRO	5214012	Manutenção/recomposição de sinalização - pintura de faixa com tinta acrílica - espessura de 0,4 mm	m ²		30,73
SICRO	5213356	Manutenção/recomposição de sinalização - pintura de faixa com tinta acrílica - espessura de 0,6 mm	m ²		43,29
SICRO	5214011	Manutenção/recomposição de sinalização - pintura de faixa com tinta acrílica emulsionada em água - espessura de 0,3 mm	m ²		14,42
SICRO	5213354	Manutenção/recomposição de sinalização - pintura de faixa com tinta acrílica emulsionada em água - espessura de 0,4 mm	m ²		17,29
SICRO	5213355	Manutenção/recomposição de sinalização - pintura de faixa com tinta acrílica emulsionada em água - espessura de 0,5 mm	m ²		20,18
SICRO	5213850	Operação de sinalização por bandeira de tecido ou com placa metálica	h		20,35
SICRO	5213846	Painel com seta luminosa montado em chassi de caminhão com prancha	h		5,54
SICRO	5213847	Painel com seta luminosa montado em chassi de caminhão com prancha e amortecedor retrátil	h		86,34
SICRO	5213845	Painel de mensagens variáveis, portátil móvel, LED, com banco fotovoltaico de energia e montado em chassi com engate	h		26,93
SICRO	5213412	Pintura de faixa com plástico a frio bicomponente à base de resinas metacrílicas por dispersão (estrutura)	m ²		116,36
SICRO	5213411	Pintura de faixa com plástico a frio bicomponente à base de resinas metacrílicas por extrusão (alto relevo)	m ²		206,70
SICRO	5214009	Pintura de faixa com plástico a frio bicomponente à base de resinas metacrílicas por extrusão (plano) - espessura de 1,5 mm	m ²		116,36
SICRO	5214010	Pintura de faixa com plástico a frio bicomponente à base de resinas metacrílicas por extrusão (plano) - espessura de 3,0 mm	m ²		214,56
SICRO	5213413	Pintura de faixa com plástico a frio tricomponente à base de resinas metacrílicas por aspersão - espessura de 0,6 mm	m ²		71,12
SICRO	5213410	Pintura de faixa com termoplástico em alto relevo tipo I por extrusão - relevo duplo com base	m ²		134,48
SICRO	5214004	Pintura de faixa com termoplástico em alto relevo tipo II por extrusão - relevo simples ranhurado com base	m ²		162,74
SICRO	5214005	Pintura de faixa com termoplástico em alto relevo tipo III por extrusão - relevo simples com base	m ²		145,33
SICRO	5214006	Pintura de faixa com termoplástico em alto relevo tipo IV por extrusão - relevo simples sem base	m ²		91,33
SICRO	5214007	Pintura de faixa com termoplástico em alto relevo tipo V por extrusão - relevo multipontos sem base (gotas)	m ²		77,20
SICRO	5214008	Pintura de faixa com termoplástico em alto relevo tipo VI por extrusão - relevo multipontos sem base (calotas)	m ²		75,69
SICRO	5213408	Pintura de faixa com termoplástico por aspersão - espessura de 1,5 mm	m ²		49,94
SICRO	5213400	Pintura de faixa com tinta acrílica - espessura de 0,4 mm	m ²		30,99
SICRO	5213401	Pintura de faixa com tinta acrílica - espessura de 0,6 mm	m ²		43,59
SICRO	5214001	Pintura de faixa com tinta acrílica emulsionada em água - espessura de 0,3 mm	m ²		14,66
SICRO	5213402	Pintura de faixa com tinta acrílica emulsionada em água - espessura de 0,4 mm	m ²		17,54
SICRO	5213403	Pintura de faixa com tinta acrílica emulsionada em água - espessura de 0,5 mm	m ²		20,46
SICRO	5214003	Pintura de setas e zebrados com termoplástico por aspersão - espessura de 1,5 mm	m ²		59,33
SICRO	5213409	Pintura de setas e zebrados com termoplástico por extrusão - espessura de 3,0 mm	m ²		96,49
SICRO	5213404	Pintura de setas e zebrados com tinta acrílica - espessura de 0,4 mm	m ²		43,53
SICRO	5213405	Pintura de setas e zebrados com tinta acrílica - espessura de 0,6 mm	m ²		55,65
SICRO	5214002	Pintura de setas e zebrados com tinta acrílica emulsionada em água - espessura de 0,3 mm	m ²		27,38
SICRO	5213406	Pintura de setas e zebrados com tinta acrílica emulsionada em água - espessura de 0,4 mm	m ²		30,08
SICRO	5213407	Pintura de setas e zebrados com tinta acrílica emulsionada em água - espessura de 0,5 mm	m ²		32,78
SICRO	5212552	Pintura eletrostática a pó com tinta poliéster em chapa de aço	m ²		17,35
SICRO	5213464	Placa de advertência em aço, lado de 0,60 m - película retrorrefletiva tipo I + SI - fornecimento e implantação	un		255,77
SICRO	5213465	Placa de advertência em aço, lado de 0,80 m - película retrorrefletiva tipo I + SI - fornecimento e implantação	un		440,10
SICRO	5213466	Placa de advertência em aço, lado de 1,00 m - película retrorrefletiva tipo I + SI - fornecimento e implantação	un		617,93
SICRO	5213467	Placa de advertência em aço, lado de 1,20 m - película retrorrefletiva tipo III + SI - fornecimento e implantação	un		973,72
SICRO	5213468	Placa de advertência em fibra, lado de 0,60 m - película retrorrefletiva tipo I + SI - fornecimento e implantação	un		243,85
SICRO	5213469	Placa de advertência em fibra, lado de 0,80 m - película retrorrefletiva tipo I + SI - fornecimento e implantação	un		417,39
SICRO	5213470	Placa de advertência em fibra, lado de 1,00 m - película retrorrefletiva tipo I + SI - fornecimento e implantação	un		584,82
SICRO	5213471	Placa de advertência em fibra, lado de 1,20 m - película retrorrefletiva tipo III + SI - fornecimento e implantação	un		926,04

FONTE	CÓDIGO	DESCRIÇÃO	UNIDADE	DESONERADO	NÃO DESONERADO
SICRO	5212560	Placa de advertência para sinalização de obras montada em suporte metálico móvel, lado 1,00 m - utilização de 600 ciclos - fornecimento, 01 implantação e 01 retirada diária	un.dia		3,76
SICRO	5213472	Placa de marco quilométrico em aço - 0,60 x 0,865 m - película retrorrefletiva tipo I + I - fornecimento e implantação	un		302,67
SICRO	5213473	Placa de marco quilométrico em aço - 0,70 x 1,00 m - película retrorrefletiva tipo I + III - fornecimento e implantação	un		393,22
SICRO	5213474	Placa de marco quilométrico em fibra - 0,60 x 0,865 m - película retrorrefletiva tipo I + I - fornecimento e implantação	un		282,80
SICRO	5213475	Placa de marco quilométrico em fibra - 0,70 x 1,00 m - película retrorrefletiva tipo I + III - fornecimento e implantação	un		368,39
SICRO	5213440	Placa de regulamentação em aço D = 0,60 m - película retrorrefletiva tipo I + SI - fornecimento e implantação	un		255,73
SICRO	5213441	Placa de regulamentação em aço D = 0,80 m - película retrorrefletiva tipo I + SI - fornecimento e implantação	un		440,14
SICRO	5213442	Placa de regulamentação em aço D = 1,00 m - película retrorrefletiva tipo I + SI - fornecimento e implantação	un		617,93
SICRO	5213443	Placa de regulamentação em aço D = 1,20 m - película retrorrefletiva tipo III + SI - fornecimento e implantação	un		973,74
SICRO	5213444	Placa de regulamentação em aço, R1 lado 0,248 m - película retrorrefletiva tipo I + SI - fornecimento e implantação	un		255,79
SICRO	5213445	Placa de regulamentação em aço, R1 lado 0,331 m - película retrorrefletiva tipo I + SI - fornecimento e implantação	un		440,06
SICRO	5213446	Placa de regulamentação em aço, R1 lado 0,414 m - película retrorrefletiva tipo I + SI - fornecimento e implantação	un		617,93
SICRO	5213447	Placa de regulamentação em aço, R1 lado 0,497 m - película retrorrefletiva tipo III + SI - fornecimento e implantação	un		973,79
SICRO	5213448	Placa de regulamentação em aço, R2 lado 0,60 m - película retrorrefletiva tipo I + SI - fornecimento e implantação	un		175,52
SICRO	5213449	Placa de regulamentação em aço, R2 lado 0,80 m - película retrorrefletiva tipo I + SI - fornecimento e implantação	un		278,39
SICRO	5213450	Placa de regulamentação em aço, R2 lado 1,00 m - película retrorrefletiva tipo I + SI - fornecimento e implantação	un		391,56
SICRO	5213451	Placa de regulamentação em aço, R2 lado 1,20 m - película retrorrefletiva tipo III + SI - fornecimento e implantação	un		564,07
SICRO	5213452	Placa de regulamentação em fibra, D = 0,60 m - película retrorrefletiva tipo I + SI - fornecimento e implantação	un		243,82
SICRO	5213453	Placa de regulamentação em fibra, D = 0,80 m - película retrorrefletiva tipo I + SI - fornecimento e implantação	un		417,43
SICRO	5213454	Placa de regulamentação em fibra, D = 1,00 m - película retrorrefletiva tipo I + SI - fornecimento e implantação	un		584,82
SICRO	5213455	Placa de regulamentação em fibra, D = 1,20 m - película retrorrefletiva tipo III + SI - fornecimento e implantação	un		926,06
SICRO	5213456	Placa de regulamentação em fibra, R1 lado 0,248 m - película retrorrefletiva tipo I + SI - fornecimento e implantação	un		243,87
SICRO	5213457	Placa de regulamentação em fibra, R1 lado 0,331 m - película retrorrefletiva tipo I + SI - fornecimento e implantação	un		417,36
SICRO	5213458	Placa de regulamentação em fibra, R1 lado 0,414 m - película retrorrefletiva tipo I + SI - fornecimento e implantação	un		584,82
SICRO	5213459	Placa de regulamentação em fibra, R1 lado 0,497 m - película retrorrefletiva tipo III + SI - fornecimento e implantação	un		926,11
SICRO	5213460	Placa de regulamentação em fibra, R2 lado 0,60 m - película retrorrefletiva tipo I + SI - fornecimento e implantação	un		168,30
SICRO	5213461	Placa de regulamentação em fibra, R2 lado 0,80 m - película retrorrefletiva tipo I + SI - fornecimento e implantação	un		265,14
SICRO	5213462	Placa de regulamentação em fibra, R2 lado 1,00 m - película retrorrefletiva tipo I + SI - fornecimento e implantação	un		371,70
SICRO	5213463	Placa de regulamentação em fibra, R2 lado 1,20 m - película retrorrefletiva tipo I + SI - fornecimento e implantação	un		478,25
SICRO	5212557	Placa de regulamentação para sinalização de obras montada em suporte metálico móvel - D = 1,00 m - utilização de 600 ciclos - fornecimento, 01 implantação e 01 retirada diária	un.dia		3,53
SICRO	5212558	Placa de regulamentação para sinalização de obras montada em suporte metálico móvel, R1 lado 0,414 m - utilização de 600 ciclos - fornecimento, 01 implantação e 01 retirada diária	un.dia		3,57
SICRO	5212559	Placa de regulamentação para sinalização de obras montada em suporte metálico móvel, R2 lado 1,00 m - utilização de 600 ciclos - fornecimento, 01 implantação e 01 retirada diária	un.dia		3,15
SICRO	5213477	Placa delineador em aço - 0,30 x 0,90 m - película retrorrefletiva tipo I + IV - fornecimento e implantação	un		171,02
SICRO	5213476	Placa delineador em aço - 0,50 x 0,60 m - película retrorrefletiva tipo I + IV - fornecimento e implantação	un		184,24
SICRO	5213479	Placa delineador em fibra - 0,30 x 0,90 m - película retrorrefletiva tipo I + IV - fornecimento e implantação	un		162,08
SICRO	5213478	Placa delineador em fibra - 0,50 x 0,60 m - película retrorrefletiva tipo I + IV - fornecimento e implantação	un		174,31
SICRO	5213489	Placa em aço - 2,00 x 1,00 m - película retrorrefletiva tipo I + I - fornecimento e implantação	un		913,48
SICRO	5213498	Placa em aço - 2,00 x 1,00 m - película retrorrefletiva tipo I + III - fornecimento e implantação	un		987,84
SICRO	5213365	Placa em aço - 2,00 x 1,00 m - película retrorrefletiva tipo I + X - fornecimento e implantação	un		1.112,62
SICRO	5213507	Placa em aço - 2,00 x 1,00 m - película retrorrefletiva tipo III + III - fornecimento e implantação	un		1.173,72
SICRO	5213372	Placa em aço - 2,00 x 1,00 m - película retrorrefletiva tipo III + X - fornecimento e implantação	un		1.298,50
SICRO	5213490	Placa em aço - 3,00 x 1,50 m - película retrorrefletiva tipo I + I - fornecimento e implantação	un		1.957,73
SICRO	5213499	Placa em aço - 3,00 x 1,50 m - película retrorrefletiva tipo I + III - fornecimento e implantação	un		2.125,04
SICRO	5213366	Placa em aço - 3,00 x 1,50 m - película retrorrefletiva tipo I + X - fornecimento e implantação	un		2.405,79
SICRO	5213508	Placa em aço - 3,00 x 1,50 m - película retrorrefletiva tipo III + III - fornecimento e implantação	un		2.543,27
SICRO	5213373	Placa em aço - 3,00 x 1,50 m - película retrorrefletiva tipo III + X - fornecimento e implantação	un		2.824,02
SICRO	5213491	Placa em aço - 3,00 x 2,00 m - película retrorrefletiva tipo I + I - fornecimento e implantação	un		2.584,28
SICRO	5213500	Placa em aço - 3,00 x 2,00 m - película retrorrefletiva tipo I + III - fornecimento e implantação	un		2.807,36
SICRO	5213369	Placa em aço - 3,00 x 2,00 m - película retrorrefletiva tipo I + X - fornecimento e implantação	un		3.181,70
SICRO	5213509	Placa em aço - 3,00 x 2,00 m - película retrorrefletiva tipo III + III - fornecimento e implantação	un		3.365,00
SICRO	5213374	Placa em aço - 3,00 x 2,00 m - película retrorrefletiva tipo III + X - fornecimento e implantação	un		3.739,34
SICRO	5213492	Placa em aço - 4,00 x 2,00 m - película retrorrefletiva tipo I + I - fornecimento e implantação	un		3.497,75
SICRO	5213501	Placa em aço - 4,00 x 2,00 m - película retrorrefletiva tipo I + III - fornecimento e implantação	un		3.795,19
SICRO	5213370	Placa em aço - 4,00 x 2,00 m - película retrorrefletiva tipo I + X - fornecimento e implantação	un		4.294,31
SICRO	5213510	Placa em aço - 4,00 x 2,00 m - película retrorrefletiva tipo III + III - fornecimento e implantação	un		4.538,71
SICRO	5213375	Placa em aço - 4,00 x 2,00 m - película retrorrefletiva tipo III + X - fornecimento e implantação	un		5.037,83
SICRO	5213494	Placa em aço - 4,00 x 3,00 m - película retrorrefletiva tipo I + I - fornecimento e implantação	un		5.168,55
SICRO	5213503	Placa em aço - 4,00 x 3,00 m - película retrorrefletiva tipo I + III - fornecimento e implantação	un		5.614,71
SICRO	5213371	Placa em aço - 4,00 x 3,00 m - película retrorrefletiva tipo I + X - fornecimento e implantação	un		6.363,39
SICRO	5213512	Placa em aço - 4,00 x 3,00 m - película retrorrefletiva tipo III + III - fornecimento e implantação	un		6.729,99
SICRO	5213376	Placa em aço - 4,00 x 3,00 m - película retrorrefletiva tipo III + X - fornecimento e implantação	un		7.478,67
SICRO	5213377	Placa em aço - película I + I - chapa recuperada - fornecimento e implantação	m²		325,36
SICRO	5213570	Placa em aço - película I + I - fornecimento e implantação	m²		469,75
SICRO	5213378	Placa em aço - película I + III - chapa recuperada - fornecimento e implantação	m²		362,54
SICRO	5213571	Placa em aço - película I + III - fornecimento e implantação	m²		506,93
SICRO	5213379	Placa em aço - película III + III - chapa recuperada - fornecimento e implantação	m²		455,48
SICRO	5213572	Placa em aço - película III + III - fornecimento e implantação	m²		599,87
SICRO	5212553	Placa em aço nº 16 galvanizado com película retrorrefletiva tipo I + I - chapa recuperada - confecção	m²		273,31
SICRO	5213416	Placa em aço nº 16 galvanizado com película retrorrefletiva tipo I + I - confecção	m²		417,70
SICRO	5212554	Placa em aço nº 16 galvanizado com película retrorrefletiva tipo I + III - chapa recuperada - confecção	m²		310,49
SICRO	5213417	Placa em aço nº 16 galvanizado com película retrorrefletiva tipo I + III - confecção	m²		454,88
SICRO	5213421	Placa em aço nº 16 galvanizado com película retrorrefletiva tipo I + IV - confecção	m²		440,64
SICRO	5213414	Placa em aço nº 16 galvanizado com película retrorrefletiva tipo I + SI - confecção	m²		565,88
SICRO	5213419	Placa em aço nº 16 galvanizado com película retrorrefletiva tipo I + X - confecção	m²		517,27
SICRO	5212555	Placa em aço nº 16 galvanizado com película retrorrefletiva tipo III + III - chapa recuperada - confecção	m²		403,43
SICRO	5213418	Placa em aço nº 16 galvanizado com película retrorrefletiva tipo III + III - confecção	m²		547,82
SICRO	5213415	Placa em aço nº 16 galvanizado com película retrorrefletiva tipo III + SI - confecção	m²		640,05

FONTE	CÓDIGO	DESCRIÇÃO	UNIDADE	DESONERADO	NÃO DESONERADO
SICRO	5213420	Placa em aço nº 16 galvanizado com película retrorrefletiva tipo III + X - confecção	m²		610,21
SICRO	5213543	Placa em aço, modulada - 2,00 x 1,00 m - película retrorrefletiva tipo I + I - fornecimento e implantação	un		1.152,00
SICRO	5213552	Placa em aço, modulada - 2,00 x 1,00 m - película retrorrefletiva tipo I + III - fornecimento e implantação	un		1.226,34
SICRO	5213561	Placa em aço, modulada - 2,00 x 1,00 m - película retrorrefletiva tipo III + III - fornecimento e implantação	un		1.412,24
SICRO	5213544	Placa em aço, modulada - 3,00 x 1,50 m - película retrorrefletiva tipo I + I - fornecimento e implantação	un		2.494,40
SICRO	5213553	Placa em aço, modulada - 3,00 x 1,50 m - película retrorrefletiva tipo I + III - fornecimento e implantação	un		2.661,66
SICRO	5213562	Placa em aço, modulada - 3,00 x 1,50 m - película retrorrefletiva tipo III + III - fornecimento e implantação	un		3.079,94
SICRO	5213545	Placa em aço, modulada - 3,00 x 2,00 m - película retrorrefletiva tipo I + I - fornecimento e implantação	un		3.299,84
SICRO	5213554	Placa em aço, modulada - 3,00 x 2,00 m - película retrorrefletiva tipo I + III - fornecimento e implantação	un		3.522,86
SICRO	5213563	Placa em aço, modulada - 3,00 x 2,00 m - película retrorrefletiva tipo III + III - fornecimento e implantação	un		4.080,56
SICRO	5213546	Placa em aço, modulada - 4,00 x 2,00 m - película retrorrefletiva tipo I + I - fornecimento e implantação	un		4.451,83
SICRO	5213555	Placa em aço, modulada - 4,00 x 2,00 m - película retrorrefletiva tipo I + III - fornecimento e implantação	un		4.749,19
SICRO	5213564	Placa em aço, modulada - 4,00 x 2,00 m - película retrorrefletiva tipo III + III - fornecimento e implantação	un		5.492,79
SICRO	5213548	Placa em aço, modulada - 4,00 x 3,00 m - película retrorrefletiva tipo I + I - fornecimento e implantação	un		6.599,67
SICRO	5213557	Placa em aço, modulada - 4,00 x 3,00 m - película retrorrefletiva tipo I + III - fornecimento e implantação	un		7.045,71
SICRO	5213566	Placa em aço, modulada - 4,00 x 3,00 m - película retrorrefletiva tipo III + III - fornecimento e implantação	un		8.161,11
SICRO	5213576	Placa em aço, modulada - acima de 2 m² - película I + I - fornecimento e implantação	m²		589,01
SICRO	5213577	Placa em aço, modulada - acima de 2 m² - película I + III - fornecimento e implantação	m²		626,18
SICRO	5213578	Placa em aço, modulada - acima de 2 m² - película III + III - fornecimento e implantação	m²		719,13
SICRO	5213425	Placa em alumínio composto de 3 mm, modulada, aérea, com película retrorrefletiva tipo I + III - confecção	m²		611,74
SICRO	5213426	Placa em alumínio composto de 3 mm, modulada, aérea, com película retrorrefletiva tipo III + III - confecção	m²		704,68
SICRO	5213427	Placa em alumínio composto de 3 mm, modulada, aérea, com película retrorrefletiva tipo III + X - confecção	m²		767,07
SICRO	5213567	Placa em alumínio composto de 3 mm, modulada, aérea, com película retrorrefletiva tipo X + SI - confecção	m²		895,02
SICRO	5213486	Placa em alumínio composto, espessura de 3,0 mm, modulada, aérea - película retrorrefletiva tipo I + III - fornecimento e implantação	m²		950,29
SICRO	5213487	Placa em alumínio composto, espessura de 3,0 mm, modulada, aérea - película retrorrefletiva tipo III + III - fornecimento e implantação	m²		1.043,23
SICRO	5213488	Placa em alumínio composto, espessura de 3,0 mm, modulada, aérea - película retrorrefletiva tipo III + X - fornecimento e implantação	m²		1.105,62
SICRO	5213568	Placa em alumínio composto, espessura de 3,0 mm, modulada, aérea - película retrorrefletiva tipo X + SI - fornecimento e implantação	m²		1.233,57
SICRO	5213483	Placa em alumínio, espessura de 1,5 mm, modulada, aérea - película retrorrefletiva tipo I + III - fornecimento e implantação	m²		982,71
SICRO	5213484	Placa em alumínio, espessura de 1,5 mm, modulada, aérea - película retrorrefletiva tipo III + III - fornecimento e implantação	m²		1.075,66
SICRO	5213485	Placa em alumínio, espessura de 1,5 mm, modulada, aérea - película retrorrefletiva tipo III + X - fornecimento e implantação	m²		1.138,05
SICRO	5213434	Placa em alumínio, espessura de 1,5 mm, modulada, aérea, com película retrorrefletiva tipo I + III - confecção	m²		644,16
SICRO	5213435	Placa em alumínio, espessura de 1,5 mm, modulada, aérea, com película retrorrefletiva tipo III + III - confecção	m²		737,11
SICRO	5213436	Placa em alumínio, espessura de 1,5 mm, modulada, aérea, com película retrorrefletiva tipo III + X - confecção	m²		799,50
SICRO	5213430	Placa em chapa de poliéster reforçada com fibra de vidro com película retrorrefletiva tipo I + I - confecção	m²		384,59
SICRO	5213431	Placa em chapa de poliéster reforçada com fibra de vidro com película retrorrefletiva tipo I + III - confecção	m²		421,77
SICRO	5213433	Placa em chapa de poliéster reforçada com fibra de vidro com película retrorrefletiva tipo I + IV - confecção	m²		407,53
SICRO	5213428	Placa em chapa de poliéster reforçada com fibra de vidro com película retrorrefletiva tipo I + SI - confecção	m²		532,77
SICRO	5213432	Placa em chapa de poliéster reforçada com fibra de vidro com película retrorrefletiva tipo III + III - confecção	m²		514,71
SICRO	5213429	Placa em chapa de poliéster reforçada com fibra de vidro com película retrorrefletiva tipo III + SI - confecção	m²		606,94
SICRO	5213516	Placa em fibra - 2,00 x 1,00 m - película retrorrefletiva tipo I + I - fornecimento e implantação	un		847,26
SICRO	5213525	Placa em fibra - 2,00 x 1,00 m - película retrorrefletiva tipo I + III - fornecimento e implantação	un		917,62
SICRO	5213534	Placa em fibra - 2,00 x 1,00 m - película retrorrefletiva tipo III + III - fornecimento e implantação	un		1.120,50
SICRO	5213517	Placa em fibra - 3,00 x 1,50 m - película retrorrefletiva tipo I + I - fornecimento e implantação	un		1.808,73
SICRO	5213526	Placa em fibra - 3,00 x 1,50 m - película retrorrefletiva tipo I + III - fornecimento e implantação	un		1.976,04
SICRO	5213535	Placa em fibra - 3,00 x 1,50 m - película retrorrefletiva tipo III + III - fornecimento e implantação	un		2.394,27
SICRO	5213518	Placa em fibra - 3,00 x 2,00 m - película retrorrefletiva tipo I + I - fornecimento e implantação	un		2.385,62
SICRO	5213527	Placa em fibra - 3,00 x 2,00 m - película retrorrefletiva tipo I + III - fornecimento e implantação	un		2.608,70
SICRO	5213536	Placa em fibra - 3,00 x 2,00 m - película retrorrefletiva tipo III + III - fornecimento e implantação	un		3.166,34
SICRO	5213519	Placa em fibra - 4,00 x 2,00 m - película retrorrefletiva tipo I + I - fornecimento e implantação	un		3.232,87
SICRO	5213528	Placa em fibra - 4,00 x 2,00 m - película retrorrefletiva tipo I + III - fornecimento e implantação	un		3.530,31
SICRO	5213537	Placa em fibra - 4,00 x 2,00 m - película retrorrefletiva tipo III + III - fornecimento e implantação	un		4.273,83
SICRO	5213521	Placa em fibra - 4,00 x 3,00 m - película retrorrefletiva tipo I + I - fornecimento e implantação	un		4.771,23
SICRO	5213530	Placa em fibra - 4,00 x 3,00 m - película retrorrefletiva tipo I + III - fornecimento e implantação	un		5.217,39
SICRO	5213539	Placa em fibra - 4,00 x 3,00 m - película retrorrefletiva tipo III + III - fornecimento e implantação	un		6.332,67
SICRO	5213573	Placa em fibra - película I + I - fornecimento e implantação	m²		436,64
SICRO	5213574	Placa em fibra - película I + III - fornecimento e implantação	m²		473,82
SICRO	5213575	Placa em fibra - película III + III - fornecimento e implantação	m²		566,76
SICRO	5213480	Placa em fibra, modulada, aérea - película retrorrefletiva tipo I + III - fornecimento e implantação	m²		876,54
SICRO	5213481	Placa em fibra, modulada, aérea - película retrorrefletiva tipo III + III - fornecimento e implantação	m²		969,48
SICRO	5213482	Placa em fibra, modulada, aérea - película retrorrefletiva tipo III + X - fornecimento e implantação	m²		1.031,88
SICRO	5213422	Placa modulada em aço nº 18 galvanizado com película retrorrefletiva tipo I + I - confecção	m²		536,96
SICRO	5213423	Placa modulada em aço nº 18 galvanizado com película retrorrefletiva tipo I + III - confecção	m²		574,13
SICRO	5213424	Placa modulada em aço nº 18 galvanizado com película retrorrefletiva tipo III + III - confecção	m²		667,08
SICRO	5213437	Placa modulada em chapa de poliéster reforçada com fibra de vidro, aérea, com película retrorrefletiva tipo I + III - confecção	m²		537,99
SICRO	5213438	Placa modulada em chapa de poliéster reforçada com fibra de vidro, aérea, com película retrorrefletiva tipo III + III - confecção	m²		630,93
SICRO	5213439	Placa modulada em chapa de poliéster reforçada com fibra de vidro, aérea, com película retrorrefletiva tipo III + X - confecção	m²		693,33
SICRO	5212556	Placa para sinalização de obras montada em cavaite metálico - 1,00 x 1,00 m - utilização de 600 ciclos - fornecimento, 01 implantação e 01 retirada diária	un.dia		1,90
SICRO	5213649	Pórtico metálico com vão de 15,9 m, vento de 35 m/s e área de exposição de até 23,85 m² - fornecimento e implantação - areia e brita comerciais	un		102.999,09
SICRO	5213591	Pórtico metálico com vão de 15,9 m, vento de 35 m/s e área de exposição de até 23,85 m² - fornecimento e implantação - areia extraída e brita produzida	un		102.999,09
SICRO	5213718	Pórtico metálico com vão de 15,9 m, vento de 40 m/s e área de exposição de até 23,85 m² - fornecimento e implantação - areia e brita comerciais	un		113.804,01
SICRO	5213741	Pórtico metálico com vão de 15,9 m, vento de 40 m/s e área de exposição de até 23,85 m² - fornecimento e implantação - areia extraída e brita produzida	un		113.804,01
SICRO	5213776	Pórtico metálico com vão de 15,9 m, vento de 45 m/s e área de exposição de até 23,85 m² - fornecimento e implantação - areia e brita comerciais	un		124.608,92
SICRO	5213799	Pórtico metálico com vão de 15,9 m, vento de 45 m/s e área de exposição de até 23,85 m² - fornecimento e implantação - areia extraída e brita produzida	un		124.608,92
SICRO	5213363	Recuperação de chapa em aço para placa de sinalização	m²		33,95
SICRO	5213616	Remoção da estrutura de fundação de pórtico e semipórtico metálico	m³		855,67
SICRO	5213667	Remoção da estrutura de pórtico metálico	un		321,11
SICRO	5213683	Remoção da estrutura de semipórtico duplo metálico	un		228,62
SICRO	5213660	Remoção da estrutura de semipórtico metálico	un		190,52
SICRO	5213364	Remoção de placa de sinalização	m²		19,08
SICRO	5213832	Remoção de sinalização horizontal com maçarico	m²		3,20
SICRO	5213830	Remoção de sinalização horizontal por fresagem	m²		4,08
SICRO	5213831	Remoção de sinalização horizontal tipo pintura acrílica por jateamento abrasivo úmido com vidro - utilização de 3 vezes	m²		54,12
SICRO	5213849	Semáforo móvel com 3 lentes D = 200 mm	h		3,25

FONTE	CÓDIGO	DESCRIÇÃO	UNIDADE	DESONERADO	NÃO DESONERADO
SICRO	5213636	Semipórtico duplo metálico com vão de 2 x 8,3 m, vento de 35 m/s e área de exposição de até 2 x 12,45 m ² - fornecimento e implantação - areia e brita comerciais	un		100.565,41
SICRO	5213642	Semipórtico duplo metálico com vão de 2 x 8,3 m, vento de 35 m/s e área de exposição de até 2 x 12,45 m ² - fornecimento e implantação - areia extraída e brita produzida	un		100.565,41
SICRO	5213757	Semipórtico duplo metálico com vão de 2 x 8,3 m, vento de 40 m/s e área de exposição de até 2 x 12,45 m ² - fornecimento e implantação - areia e brita comerciais	un		111.401,82
SICRO	5213763	Semipórtico duplo metálico com vão de 2 x 8,3 m, vento de 40 m/s e área de exposição de até 2 x 12,45 m ² - fornecimento e implantação - areia extraída e brita produzida	un		111.401,82
SICRO	5213815	Semipórtico duplo metálico com vão de 2 x 8,3 m, vento de 45 m/s e área de exposição de até 2 x 12,45 m ² - fornecimento e implantação - areia e brita comerciais	un		122.238,23
SICRO	5213821	Semipórtico duplo metálico com vão de 2 x 8,3 m, vento de 45 m/s e área de exposição de até 2 x 12,45 m ² - fornecimento e implantação - areia extraída e brita produzida	un		122.238,23
SICRO	5213630	Semipórtico metálico com vão de 8,3 m, vento de 35 m/s e área de exposição de até 12,45 m ² - fornecimento e implantação - areia e brita comerciais	un		60.746,40
SICRO	5213584	Semipórtico metálico com vão de 8,3 m, vento de 35 m/s e área de exposição de até 12,45 m ² - fornecimento e implantação - areia extraída e brita produzida	un		60.746,40
SICRO	5213711	Semipórtico metálico com vão de 8,3 m, vento de 40 m/s e área de exposição de até 12,45 m ² - fornecimento e implantação - areia e brita comerciais	un		67.158,48
SICRO	5213734	Semipórtico metálico com vão de 8,3 m, vento de 40 m/s e área de exposição de até 12,45 m ² - fornecimento e implantação - areia extraída e brita produzida	un		67.158,48
SICRO	5213769	Semipórtico metálico com vão de 8,3 m, vento de 45 m/s e área de exposição de até 12,45 m ² - fornecimento e implantação - areia e brita comerciais	un		73.570,55
SICRO	5213792	Semipórtico metálico com vão de 8,3 m, vento de 45 m/s e área de exposição de até 12,45 m ² - fornecimento e implantação - areia extraída e brita produzida	un		73.570,55
SICRO	5213844	Sinalizador direcional móvel, LED, com banco fotovoltaico de energia e montado em chassi com engate	h		3,60
SICRO	5213869	Suporte duplo metálico galvanizado para placas - 3,00 x 1,50 m - fornecimento e implantação	un		2.304,38
SICRO	5213870	Suporte duplo metálico galvanizado para placas - 3,00 x 2,00 m - fornecimento e implantação	un		3.159,30
SICRO	5213871	Suporte duplo metálico galvanizado para placas - 4,00 x 2,00 m - fornecimento e implantação	un		3.234,52
SICRO	5213872	Suporte duplo metálico galvanizado para placas - 4,00 x 3,00 m - fornecimento e implantação	un		5.107,38
SICRO	5213867	Suporte metálico galvanizado para marco quilométrico - fornecimento e implantação	un		541,27
SICRO	5213863	Suporte metálico galvanizado para placa de advertência ou regulamentação - lado ou diâmetro de 0,60 m - fornecimento e implantação	un		432,61
SICRO	5213864	Suporte metálico galvanizado para placa de advertência ou regulamentação - lado ou diâmetro de 0,80 m - fornecimento e implantação	un		460,57
SICRO	5213865	Suporte metálico galvanizado para placa de advertência ou regulamentação - lado ou diâmetro de 1,00 m - fornecimento e implantação	un		488,71
SICRO	5213866	Suporte metálico galvanizado para placa de advertência ou regulamentação - lado ou diâmetro de 1,20 m - fornecimento e implantação	un		552,70
SICRO	5213855	Suporte metálico galvanizado para placa de regulamentação - R1 - lado de 0,248 m - fornecimento e implantação	un		388,99
SICRO	5213856	Suporte metálico galvanizado para placa de regulamentação - R1 - lado de 0,331 m - fornecimento e implantação	un		403,41
SICRO	5213857	Suporte metálico galvanizado para placa de regulamentação - R1 - lado de 0,414 m - fornecimento e implantação	un		417,22
SICRO	5213858	Suporte metálico galvanizado para placa de regulamentação - R1 - lado de 0,497 m - fornecimento e implantação	un		431,82
SICRO	5213859	Suporte metálico galvanizado para placa de regulamentação - R2 - lado de 0,60 m - fornecimento e implantação	un		427,78
SICRO	5213860	Suporte metálico galvanizado para placa de regulamentação - R2 - lado de 0,80 m - fornecimento e implantação	un		442,14
SICRO	5213861	Suporte metálico galvanizado para placa de regulamentação - R2 - lado de 1,00 m - fornecimento e implantação	un		469,05
SICRO	5213862	Suporte metálico galvanizado para placa de regulamentação - R2 - lado de 1,20 m - fornecimento e implantação	un		532,71
SICRO	5213868	Suporte metálico galvanizado para placas - 2,00 x 1,00 m - fornecimento e implantação	un		1.065,47
SICRO	5219546	Suporte metálico móvel para placa de sinalização - confecção	un		324,19
SICRO	5216111	Suporte para placa de sinalização em madeira de lei tratada 8 x 8 cm - fornecimento e implantação	un		132,43
SICRO	5213351	Suporte polimérico ecológico maciço colapsível D = 6,5 cm para placa de sinalização - fornecimento e implantação	un		740,03
SICRO	5213350	Suporte polimérico ecológico maciço colapsível quadrado de 10 cm para placa de sinalização - fornecimento e implantação	un		1.997,55
SICRO	5213352	Suporte polimérico ecológico maciço colapsível quadrado de 8 cm para placa de sinalização - fornecimento e implantação	un		1.042,56
SICRO	5213353	Suporte polimérico ecológico maciço colapsível retangular de 7 x 15 cm para placa de sinalização - fornecimento e implantação	un		2.634,19
SICRO	5213360	Tacha refletiva em plástico injetado - bidirecional tipo I - com um pino - fornecimento e colocação	un		33,23
SICRO	5219605	Tacha refletiva em plástico injetado - bidirecional tipo I - fornecimento e colocação	un		31,06
SICRO	5219606	Tacha refletiva em plástico injetado - bidirecional tipo II - com um pino - fornecimento e colocação	un		40,66
SICRO	5219607	Tacha refletiva em plástico injetado - bidirecional tipo II - fornecimento e colocação	un		33,87
SICRO	5219608	Tacha refletiva em plástico injetado - bidirecional tipo III - com um pino - fornecimento e colocação	un		40,66
SICRO	5219609	Tacha refletiva em plástico injetado - bidirecional tipo III - fornecimento e colocação	un		33,87
SICRO	5219610	Tacha refletiva em plástico injetado - bidirecional tipo IV - com um pino - fornecimento e colocação	un		36,04
SICRO	5219611	Tacha refletiva em plástico injetado - bidirecional tipo IV - fornecimento e colocação	un		39,53
SICRO	5213359	Tacha refletiva em plástico injetado - monodirecional tipo I - com um pino - fornecimento e colocação	un		29,12
SICRO	5219612	Tacha refletiva em plástico injetado - monodirecional tipo I - fornecimento e colocação	un		26,08
SICRO	5219613	Tacha refletiva em plástico injetado - monodirecional tipo II - com um pino - fornecimento e colocação	un		33,48
SICRO	5219614	Tacha refletiva em plástico injetado - monodirecional tipo II - fornecimento e colocação	un		31,13
SICRO	5219615	Tacha refletiva em plástico injetado - monodirecional tipo III - com um pino - fornecimento e colocação	un		34,36
SICRO	5219616	Tacha refletiva em plástico injetado - monodirecional tipo III - fornecimento e colocação	un		31,71
SICRO	5219617	Tacha refletiva em plástico injetado - monodirecional tipo IV - com um pino - fornecimento e colocação	un		40,76
SICRO	5219618	Tacha refletiva em plástico injetado - monodirecional tipo IV - fornecimento e colocação	un		38,40
SICRO	5219619	Tacha refletiva em resina sintética - bidirecional tipo I - com um pino - fornecimento e colocação	un		43,69
SICRO	5219620	Tacha refletiva em resina sintética - bidirecional tipo I - fornecimento e colocação	un		41,33
SICRO	5219621	Tacha refletiva em resina sintética - bidirecional tipo II - com um pino - fornecimento e colocação	un		50,94
SICRO	5219622	Tacha refletiva em resina sintética - bidirecional tipo II - fornecimento e colocação	un		48,55
SICRO	5219623	Tacha refletiva em resina sintética - bidirecional tipo III - com um pino - fornecimento e colocação	un		55,26
SICRO	5219624	Tacha refletiva em resina sintética - bidirecional tipo III - fornecimento e colocação	un		52,80
SICRO	5219625	Tacha refletiva em resina sintética - bidirecional tipo IV - com um pino - fornecimento e colocação	un		57,14
SICRO	5219626	Tacha refletiva em resina sintética - bidirecional tipo IV - fornecimento e colocação	un		69,60
SICRO	5219627	Tacha refletiva em resina sintética - monodirecional tipo I - com um pino - fornecimento e colocação	un		42,24
SICRO	5219628	Tacha refletiva em resina sintética - monodirecional tipo I - fornecimento e colocação	un		39,77
SICRO	5219629	Tacha refletiva em resina sintética - monodirecional tipo II - com um pino - fornecimento e colocação	un		49,35
SICRO	5219630	Tacha refletiva em resina sintética - monodirecional tipo II - fornecimento e colocação	un		46,87
SICRO	5219631	Tacha refletiva em resina sintética - monodirecional tipo III - com um pino - fornecimento e colocação	un		53,62
SICRO	5219632	Tacha refletiva em resina sintética - monodirecional tipo III - fornecimento e colocação	un		51,04
SICRO	5219633	Tacha refletiva em resina sintética - monodirecional tipo IV - com um pino - fornecimento e colocação	un		55,69
SICRO	5219634	Tacha refletiva em resina sintética - monodirecional tipo IV - fornecimento e colocação	un		69,60
SICRO	5213395	Tacha refletiva metálica - bidirecional tipo II - com dois pinos - fornecimento e colocação	un		39,48
SICRO	5213394	Tacha refletiva metálica - bidirecional tipo II - com um pino - fornecimento e colocação	un		35,00
SICRO	5219635	Tacha refletiva metálica - bidirecional tipo III - com dois pinos - fornecimento e colocação	un		34,50
SICRO	5219636	Tacha refletiva metálica - bidirecional tipo III - com um pino - fornecimento e colocação	un		29,17
SICRO	5219637	Tacha refletiva metálica - bidirecional tipo IV - com dois pinos - fornecimento e colocação	un		74,92
SICRO	5219638	Tacha refletiva metálica - bidirecional tipo IV - com um pino - fornecimento e colocação	un		71,69
SICRO	5213393	Tacha refletiva metálica - monodirecional tipo II - com dois pinos - fornecimento e colocação	un		34,32
SICRO	5213392	Tacha refletiva metálica - monodirecional tipo II - com um pino - fornecimento e colocação	un		28,89
SICRO	5219639	Tacha refletiva metálica - monodirecional tipo III - com dois pinos - fornecimento e colocação	un		31,10
SICRO	5219640	Tacha refletiva metálica - monodirecional tipo III - com um pino - fornecimento e colocação	un		26,26
SICRO	5219641	Tacha refletiva metálica - monodirecional tipo IV - com dois pinos - fornecimento e colocação	un		66,20
SICRO	5219642	Tacha refletiva metálica - monodirecional tipo IV - com um pino - fornecimento e colocação	un		62,96

FONTE	CÓDIGO	DESCRIÇÃO	UNIDADE	DESONERADO	NÃO DESONERADO
SICRO	5213362	Tachão refletivo em plástico injetado - bidirecional - fornecimento e colocação	un		97,14
SICRO	5213361	Tachão refletivo em plástico injetado - monodirecional - fornecimento e colocação	un		95,68
SICRO	5219643	Tachão refletivo em resina sintética - bidirecional - fornecimento e colocação	un		79,87
SICRO	5219644	Tachão refletivo em resina sintética - monodirecional - fornecimento e colocação	un		78,16
SICRO	5214000	Termoplástico pré-formado para sinalização horizontal - espessura de 2 mm - fornecimento e implantação	m ²		353,97
SICRO	5301014	Comboio balizador em deslocamento	km		128,85
SICRO	5300995	Confeção de corpo de boia flutuante cilíndrico D = 1,10m	un		2.879,98
SICRO	5300996	Confeção de corpo de boia flutuante cilíndrico D = 1,10m - com lastro	un		3.745,04
SICRO	5300998	Confeção de corpo de boia flutuante cilíndrico D = 1,42m - boia de amarração	un		7.401,24
SICRO	5300997	Confeção de corpo de boia flutuante cilíndrico D = 1,43m - com lastro	un		6.135,48
SICRO	5300999	Confeção de mangrullo H = 0,90m	un		913,35
SICRO	5301000	Confeção de mangrullo H = 1,50m	un		1.387,34
SICRO	5301001	Confeção de marca de tope de bombordo	un		636,90
SICRO	5301002	Confeção de marca de tope de boreste	un		397,05
SICRO	5301003	Confeção de marca de tope especial	un		388,69
SICRO	5301064	Fornecimento e implantação de suporte duplo em madeira com travessa para placa de sinalização náutica em margem - altura total de 4,0 m	un		660,20
SICRO	5301046	Fornecimento e implantação de suporte duplo em madeira com travessa para placa de sinalização náutica em margem - altura total de 4,0 m - com embarcação	un		1.258,55
SICRO	5301065	Fornecimento e implantação de suporte duplo em madeira com travessa para placa de sinalização náutica em margem - altura total de 5,0 m	un		1.140,79
SICRO	5301047	Fornecimento e implantação de suporte duplo em madeira com travessa para placa de sinalização náutica em margem - altura total de 5,0 m - com embarcação	un		2.136,02
SICRO	5301066	Fornecimento e implantação de suporte duplo em madeira com travessa para placa de sinalização náutica em margem - altura total de 5,5 m	un		1.276,51
SICRO	5301048	Fornecimento e implantação de suporte duplo em madeira com travessa para placa de sinalização náutica em margem - altura total de 5,5 m - com embarcação	un		2.328,72
SICRO	5301040	Fornecimento e implantação de suporte duplo metálico galvanizado para placa de sinalização náutica em margem - altura total de 4,0 m - com embarcação	un		2.155,55
SICRO	5301058	Fornecimento e implantação de suporte duplo metálico galvanizado para placa de sinalização náutica em margem - altura total de 4,0 m	un		1.548,15
SICRO	5301041	Fornecimento e implantação de suporte duplo metálico galvanizado para placa de sinalização náutica em margem - altura total de 5,0 m - com embarcação	un		4.821,02
SICRO	5301059	Fornecimento e implantação de suporte duplo metálico galvanizado para placa de sinalização náutica em margem - altura total de 5,0 m	un		3.800,16
SICRO	5301060	Fornecimento e implantação de suporte duplo metálico galvanizado para placa de sinalização náutica em margem - altura total de 5,5 m	un		4.207,54
SICRO	5301042	Fornecimento e implantação de suporte duplo metálico galvanizado para placa de sinalização náutica em margem - altura total de 5,5 m - com embarcação	un		5.287,47
SICRO	5301072	Fornecimento e implantação de suporte duplo polimérico ecológico maciço quadrado de 10 cm para placa de sinalização náutica em margem - altura total de 5,5 m	un		5.572,96
SICRO	5301054	Fornecimento e implantação de suporte duplo polimérico ecológico maciço quadrado de 10 cm para placa de sinalização náutica em margem - altura total de 5,5 m - com embarcação	un		6.073,14
SICRO	5301070	Fornecimento e implantação de suporte duplo polimérico ecológico maciço quadrado de 8 cm para placa de sinalização náutica em margem - altura total de 4,0 m	un		2.410,80
SICRO	5301052	Fornecimento e implantação de suporte duplo polimérico ecológico maciço quadrado de 8 cm para placa de sinalização náutica em margem - altura total de 4,0 m - com embarcação	un		2.888,71
SICRO	5301071	Fornecimento e implantação de suporte duplo polimérico ecológico maciço quadrado de 8 cm para placa de sinalização náutica em margem - altura total de 5,0 m	un		3.204,47
SICRO	5301053	Fornecimento e implantação de suporte duplo polimérico ecológico maciço quadrado de 8 cm para placa de sinalização náutica em margem - altura total de 5,0 m - com embarcação	un		3.682,74
SICRO	5301061	Fornecimento e implantação de suporte simples em madeira com travessa para placa de sinalização náutica em margem - altura total de 4 m	un		213,59
SICRO	5301043	Fornecimento e implantação de suporte simples em madeira com travessa para placa de sinalização náutica em margem - altura total de 4 m - com embarcação	un		685,19
SICRO	5301062	Fornecimento e implantação de suporte simples em madeira com travessa para placa de sinalização náutica em margem - altura total de 5 m	un		348,96
SICRO	5301044	Fornecimento e implantação de suporte simples em madeira com travessa para placa de sinalização náutica em margem - altura total de 5 m - com embarcação	un		1.028,74
SICRO	5301063	Fornecimento e implantação de suporte simples em madeira com travessa para placa de sinalização náutica em margem - altura total de 5,5 m	un		402,41
SICRO	5301045	Fornecimento e implantação de suporte simples metálico galvanizado para placa de sinalização náutica em margem - altura total de 5,5 m - com embarcação	un		1.131,13
SICRO	5301037	Fornecimento e implantação de suporte simples metálico galvanizado para placa de sinalização náutica em margem - altura total de 4 m - com embarcação	un		1.121,19
SICRO	5301055	Fornecimento e implantação de suporte simples metálico galvanizado para placa de sinalização náutica em margem - altura total de 4,0 m	un		644,93
SICRO	5301038	Fornecimento e implantação de suporte simples metálico galvanizado para placa de sinalização náutica em margem - altura total de 5 m - com embarcação	un		2.345,57
SICRO	5301056	Fornecimento e implantação de suporte simples metálico galvanizado para placa de sinalização náutica em margem - altura total de 5,0 m	un		1.652,52
SICRO	5301057	Fornecimento e implantação de suporte simples metálico galvanizado para placa de sinalização náutica em margem - altura total de 5,5 m	un		1.838,52
SICRO	5301039	Fornecimento e implantação de suporte simples metálico galvanizado para placa de sinalização náutica em margem - altura total de 5,5 m - com embarcação	un		2.582,32
SICRO	5301069	Fornecimento e implantação de suporte simples polimérico ecológico maciço quadrado de 10 cm para placa de sinalização náutica em margem - altura total de 5,5 m	un		2.539,43
SICRO	5301051	Fornecimento e implantação de suporte simples polimérico ecológico maciço quadrado de 10 cm para placa de sinalização náutica em margem - altura total de 5,5 m - com embarcação	un		2.947,08
SICRO	5301067	Fornecimento e implantação de suporte simples polimérico ecológico maciço quadrado de 8 cm para placa de sinalização náutica em margem - altura total de 4 m	un		1.087,48
SICRO	5301049	Fornecimento e implantação de suporte simples polimérico ecológico maciço quadrado de 8 cm para placa de sinalização náutica em margem - altura total de 4 m - com embarcação	un		1.494,32
SICRO	5301068	Fornecimento e implantação de suporte simples polimérico ecológico maciço quadrado de 8 cm para placa de sinalização náutica em margem - altura total de 5 m	un		1.376,25
SICRO	5301050	Fornecimento e implantação de suporte simples polimérico ecológico maciço quadrado de 8 cm para placa de sinalização náutica em margem - altura total de 5 m - com embarcação	un		1.783,26
SICRO	5301022	Fornecimento e instalação de conjunto de acessórios para sistema de fundeio de boia de amarração náutica com 4 manilhas	un		975,92
SICRO	5301021	Fornecimento e instalação de conjunto de acessórios para sistema de fundeio de boia de sinalização náutica com 7 manilhas	un		619,78
SICRO	5301020	Fornecimento e instalação de corrente 1" para sistema de fundeio de boia de sinalização náutica	m		374,92
SICRO	5301018	Fornecimento e instalação de corrente 1/2" para sistema de fundeio de boia de sinalização náutica	m		97,40
SICRO	5301019	Fornecimento e instalação de corrente 3/4" para sistema de fundeio de boia de sinalização náutica	m		253,30
SICRO	5301077	Fornecimento e instalação de lanterna de sinalização náutica com alcance luminoso de 2 MN em obra de arte especial - com embarcação	un		4.748,33
SICRO	5301078	Fornecimento e instalação de lanterna de sinalização náutica com alcance luminoso de 3 MN em obra de arte especial - com embarcação	un		5.284,47
SICRO	5301079	Fornecimento e instalação de lanterna de sinalização náutica com alcance luminoso de 4 MN em obra de arte especial - com embarcação	un		7.610,24

FORNECIMENTO	CÓDIGO	DESCRIÇÃO	UNIDADE	DESONERADO	NÃO DESONERADO
SICRO	5301080	Fornecimento e instalação de lanterna de sinalização náutica com alcance luminoso de 5 MN em obra de arte especial - com embarcação	un		9.138,46
SICRO	5301081	Fornecimento e instalação de lanterna de sinalização náutica com alcance luminoso de 8 MN em obra de arte especial - com embarcação	un		10.108,38
SICRO	5301023	Fornecimento e instalação de suporte e lanterna de sinalização náutica com alcance luminoso de 2 MN em boia	un		3.670,98
SICRO	5301024	Fornecimento e instalação de suporte e lanterna de sinalização náutica com alcance luminoso de 3 MN em boia	un		4.207,12
SICRO	5301025	Fornecimento e instalação de suporte e lanterna de sinalização náutica com alcance luminoso de 4 MN em boia	un		6.532,89
SICRO	5301026	Fornecimento e instalação de suporte e lanterna de sinalização náutica com alcance luminoso de 5 MN em boia	un		8.061,11
SICRO	5301027	Fornecimento e instalação de suporte e lanterna de sinalização náutica com alcance luminoso de 8 MN em boia	un		9.031,03
SICRO	5301028	Fornecimento e substituição de lanterna de sinalização náutica com alcance luminoso de 2 MN em obra de arte especial - com embarcação	un		3.611,66
SICRO	5301082	Fornecimento e substituição de lanterna de sinalização náutica com alcance luminoso de 3 MN em obra de arte especial - com embarcação	un		4.603,48
SICRO	5301029	Fornecimento e substituição de lanterna de sinalização náutica com alcance luminoso de 3 MN em obra de arte especial - com embarcação	un		4.147,81
SICRO	5301083	Fornecimento e substituição de lanterna de sinalização náutica com alcance luminoso de 4 MN em obra de arte especial - com embarcação	un		5.139,63
SICRO	5301030	Fornecimento e substituição de lanterna de sinalização náutica com alcance luminoso de 4 MN em obra de arte especial - com embarcação	un		6.473,58
SICRO	5301084	Fornecimento e substituição de lanterna de sinalização náutica com alcance luminoso de 5 MN em obra de arte especial - com embarcação	un		7.465,40
SICRO	5301031	Fornecimento e substituição de lanterna de sinalização náutica com alcance luminoso de 5 MN em obra de arte especial - com embarcação	un		8.001,80
SICRO	5301085	Fornecimento e substituição de lanterna de sinalização náutica com alcance luminoso de 8 MN em obra de arte especial - com embarcação	un		8.993,62
SICRO	5301032	Fornecimento e substituição de lanterna de sinalização náutica com alcance luminoso de 8 MN em obra de arte especial - com embarcação	un		8.971,72
SICRO	5301086	Implantação de placa de sinalização náutica em margem - equipamentos e mão de obra	un		9.963,53
SICRO	5301033	Implantação de placa de sinalização náutica em margem - equipamentos e mão de obra - com embarcação	un		70,58
SICRO	5301034	Implantação de placa de sinalização náutica em obra de arte especial - equipamentos e mão de obra	un		528,45
SICRO	5301073	Implantação de placa de sinalização náutica em obra de arte especial - equipamentos e mão de obra	un		429,76
SICRO	5301074	Implantação de placa de sinalização náutica com sistema de fundeio - equipamentos e mão de obra	un		1.533,01
SICRO	5301015	Lançamento de boia de sinalização náutica com sistema de fundeio - equipamentos e mão de obra	un		944,00
SICRO	5300992	Pintura com epóxi óxido de ferro em chapa metálica com pistola a ar comprimido, uma demão, espessura até 35 µm	m²		16,38
SICRO	5300994	Pintura com esmalte poliuretano de dois componentes em chapa metálica com pistola a ar comprimido, uma demão, espessura até 35 µm	m²		14,80
SICRO	5300993	Pintura com fundo fosfatizante, uma demão, em chapa de alumínio com pistola a ar comprimido	m²		10,30
SICRO	5301088	Poita de concreto com 1.000 kg para boia de sinalização náutica	un		340,67
SICRO	5301004	Poita de concreto com 1.500 kg para boia de sinalização náutica	un		485,67
SICRO	5301087	Poita de concreto com 500 kg para boia de sinalização náutica	un		199,37
SICRO	5301005	Reforma de corpo de boia flutuante cilíndrico D = 1,10m	un		417,07
SICRO	5301006	Reforma de corpo de boia flutuante cilíndrico D = 1,10m - com lastro	un		515,49
SICRO	5301008	Reforma de corpo de boia flutuante cilíndrico D = 1,42m - boia de amarração	un		935,78
SICRO	5301007	Reforma de corpo de boia flutuante cilíndrico D = 1,43m - com lastro	un		854,16
SICRO	5301009	Reforma de mangrullo H = 0,90m	un		257,60
SICRO	5301010	Reforma de mangrullo H = 1,50m	un		395,57
SICRO	5301011	Reforma de marca de tope de bombordo	un		312,50
SICRO	5301012	Reforma de marca de tope de boreste	un		219,72
SICRO	5301013	Reforma de marca de tope especial	un		186,53
SICRO	5301016	Substituição de boia de sinalização náutica com sistema de fundeio - equipamentos e mão de obra	un		1.564,53
SICRO	5301017	Substituição de boia de sinalização náutica sem sistema de fundeio - equipamentos e mão de obra	un		1.142,84
SICRO	5301035	Substituição de placa de sinalização náutica em margem - equipamentos e mão de obra	un		104,10
SICRO	5301036	Substituição de placa de sinalização náutica em margem - equipamentos e mão de obra - com embarcação	un		1.056,92
SICRO	5301075	Substituição de placa de sinalização náutica em obra de arte especial - equipamentos e mão de obra	un		492,37
SICRO	5301076	Substituição de placa de sinalização náutica em obra de arte especial - equipamentos e mão de obra - com embarcação	un		1.698,13
SICRO	5405977	Aterro compactado em solo reforçado com fita metálica galvanizada - taxa 1,65 kg/m³ - material de jazida	m³		40,16
SICRO	5406044	Aterro compactado em solo reforçado com fita metálica galvanizada - taxa 12,40 kg/m³ - material de jazida	m³		237,15
SICRO	5406045	Aterro compactado em solo reforçado com fita metálica galvanizada - taxa 13,23 kg/m³ - material de jazida	m³		252,36
SICRO	5406046	Aterro compactado em solo reforçado com fita metálica galvanizada - taxa 14,88 kg/m³ - material de jazida	m³		282,59
SICRO	5406047	Aterro compactado em solo reforçado com fita metálica galvanizada - taxa 19,84 kg/m³ - material de jazida	m³		373,48
SICRO	5405978	Aterro compactado em solo reforçado com fita metálica galvanizada - taxa 3,31 kg/m³ - material de jazida	m³		70,58
SICRO	5405982	Aterro compactado em solo reforçado com fita metálica galvanizada - taxa 4,13 kg/m³ - material de jazida	m³		85,60
SICRO	5405983	Aterro compactado em solo reforçado com fita metálica galvanizada - taxa 4,96 kg/m³ - material de jazida	m³		100,81
SICRO	5405984	Aterro compactado em solo reforçado com fita metálica galvanizada - taxa 6,61 kg/m³ - material de jazida	m³		131,05
SICRO	5405985	Aterro compactado em solo reforçado com fita metálica galvanizada - taxa 8,27 kg/m³ - material de jazida	m³		161,47
SICRO	5406043	Aterro compactado em solo reforçado com fita metálica galvanizada - taxa 9,92 kg/m³ - material de jazida	m³		191,70
SICRO	5405975	Escoramento da primeira linha de escamas de concreto armado em solo reforçado com fita metálica - utilização de 3 vezes - confecção, instalação e retirada	m²		39,33
SICRO	5405970	Fabricação de escama de concreto armado para solo reforçado com fita metálica - 2 a 5 ligações - areia e brita comerciais	m³		1.411,12
SICRO	5405972	Fabricação de escama de concreto armado para solo reforçado com fita metálica - 2 a 5 ligações - areia extraída e brita produzida	m³		1.295,74
SICRO	5405971	Fabricação de escama de concreto armado para solo reforçado com fita metálica - 6 a 8 ligações - areia e brita comerciais	m³		1.581,51
SICRO	5405973	Fabricação de escama de concreto armado para solo reforçado com fita metálica - 6 a 8 ligações - areia extraída e brita produzida	m³		1.466,13
SICRO	5405986	Moldes metálicos para escama de concreto armado para solo reforçado com fita metálica - formato cruciforme de 1,50 x 1,50 m - utilização de 100 vezes	m²		9,88
SICRO	5405976	Montagem das escamas de concreto armado em solo reforçado com fita metálica	m²		124,22
SICRO	5406023	Muro de escama de concreto armado em solo reforçado com fita metálica com altura até 4 m - tipo 1 - areia e brita comerciais	m²		343,90
SICRO	5406033	Muro de escama de concreto armado em solo reforçado com fita metálica com altura até 4 m - tipo 1 - areia extraída e brita produzida	m²		327,75
SICRO	5406024	Muro de escama de concreto armado em solo reforçado com fita metálica com altura até 4 m - tipo 2 - areia e brita comerciais	m²		367,75
SICRO	5406034	Muro de escama de concreto armado em solo reforçado com fita metálica com altura até 4 m - tipo 2 - areia extraída e brita produzida	m²		351,60
SICRO	5406031	Muro de escama de concreto armado em solo reforçado com fita metálica com altura de 10,0 a 12 m - tipo 1 - areia e brita comerciais	m²		325,80
SICRO	5406041	Muro de escama de concreto armado em solo reforçado com fita metálica com altura de 10,0 a 12 m - tipo 1 - areia extraída e brita produzida	m²		309,65
SICRO	5406032	Muro de escama de concreto armado em solo reforçado com fita metálica com altura de 10,0 a 12 m - tipo 2 - areia e brita comerciais	m²		349,65
SICRO	5406042	Muro de escama de concreto armado em solo reforçado com fita metálica com altura de 10,0 a 12 m - tipo 2 - areia extraída e brita produzida	m²		333,50
SICRO	5406025	Muro de escama de concreto armado em solo reforçado com fita metálica com altura de 4,0 a 6 m - tipo 1 - areia e brita comerciais	m²		330,63
SICRO	5406035	Muro de escama de concreto armado em solo reforçado com fita metálica com altura de 4,0 a 6 m - tipo 1 - areia extraída e brita produzida	m²		314,47
SICRO	5406026	Muro de escama de concreto armado em solo reforçado com fita metálica com altura de 4,0 a 6 m - tipo 2 - areia e brita comerciais	m²		354,48

FONTE	CÓDIGO	DESCRIÇÃO	UNIDADE	DESONERADO	NÃO DESONERADO
SICRO	5406036	Muro de escama de concreto armado em solo reforçado com fita metálica com altura de 4,0 a 6 m - tipo 2 - areia extraída e brita produzida	m²		338,33
SICRO	5406027	Muro de escama de concreto armado em solo reforçado com fita metálica com altura de 6,0 a 8 m - tipo 1 - areia e brita comerciais	m²		328,10
SICRO	5406037	Muro de escama de concreto armado em solo reforçado com fita metálica com altura de 6,0 a 8 m - tipo 1 - areia extraída e brita produzida	m²		311,94
SICRO	5406028	Muro de escama de concreto armado em solo reforçado com fita metálica com altura de 6,0 a 8 m - tipo 2 - areia e brita comerciais	m²		351,95
SICRO	5406038	Muro de escama de concreto armado em solo reforçado com fita metálica com altura de 6,0 a 8 m - tipo 2 - areia extraída e brita produzida	m²		335,80
SICRO	5406029	Muro de escama de concreto armado em solo reforçado com fita metálica com altura de 8,0 a 10 m - tipo 1 - areia e brita comerciais	m²		326,69
SICRO	5406039	Muro de escama de concreto armado em solo reforçado com fita metálica com altura de 8,0 a 10 m - tipo 1 - areia extraída e brita produzida	m²		310,54
SICRO	5406030	Muro de escama de concreto armado em solo reforçado com fita metálica com altura de 8,0 a 10 m - tipo 2 - areia e brita comerciais	m²		350,55
SICRO	5406040	Muro de escama de concreto armado em solo reforçado com fita metálica com altura de 8,0 a 10 m - tipo 2 - areia extraída e brita produzida	m²		334,39
SICRO	5405987	Travador de madeira para escama de concreto armado - utilização de 10 vezes	un		9,84
SICRO	5405979	Travamento e nivelamento de escama de concreto armado em solo reforçado com fita metálica	m²		16,57
SICRO	5502806	Camada drenante com conformação de trator de esteira - areia comercial	m³		105,33
SICRO	5502807	Camada drenante com conformação de trator de esteira - areia extraída	m³		14,00
SICRO	5503041	Compactação de aterros a 100% do Proctor intermediário	m³		7,96
SICRO	5502978	Compactação de aterros a 100% do Proctor normal	m³		4,53
SICRO	5502822	Compactação de camada final de aterro de rocha	m³		37,53
SICRO	5502979	Construção de corpo de aterro com material de 3ª categoria oriundo de corte	m³		15,88
SICRO	5501700	Desmatamento, destocamento e limpeza de área com árvores de diâmetro até 0,15 m	m²		0,51
SICRO	5500991	Desmonte de blocos de rocha com martelo pneumático	m³		153,58
SICRO	5515739	Desmonte de matacões ou bloco de rocha por meio de explosivos	m³		44,18
SICRO	5505766	Desmonte de material de 3ª categoria a frio com argamassa expansiva a céu aberto	m³		329,01
SICRO	5501701	Destocamento de árvores com diâmetro de 0,15 a 0,30 m	un		37,36
SICRO	5501702	Destocamento de árvores com diâmetro maior que 0,30 m	un		93,40
SICRO	5502972	Escavação de vala em material de 3ª categoria - resistência à compressão acima de 110 MPa - com escavadeira e rompedor hidráulico 1.700 kg	m³		225,41
SICRO	5502968	Escavação de vala em material de 3ª categoria - resistência à compressão até 50 MPa - com escavadeira e rompedor hidráulico 1.700 kg	m³		25,52
SICRO	5502969	Escavação de vala em material de 3ª categoria - resistência à compressão de 50 a 70 MPa - com escavadeira e rompedor hidráulico 1.700 kg	m³		32,18
SICRO	5502970	Escavação de vala em material de 3ª categoria - resistência à compressão de 70 a 90 MPa - com escavadeira e rompedor hidráulico 1.700 kg	m³		58,91
SICRO	5502971	Escavação de vala em material de 3ª categoria - resistência à compressão de 90 a 110 MPa - com escavadeira e rompedor hidráulico 1.700 kg	m³		109,55
SICRO	5502663	Escavação e transporte de material de 3ª categoria - DMT de 0 a 50 m	m³		32,51
SICRO	5502993	Escavação em material de 3ª categoria	m³		24,30
SICRO	5502967	Escavação em material de 3ª categoria - resistência à compressão acima de 110 MPa - com escavadeira e rompedor hidráulico 1.700 kg	m³		124,73
SICRO	5502963	Escavação em material de 3ª categoria - resistência à compressão até 50 MPa - com escavadeira e rompedor hidráulico 1.700 kg	m³		15,28
SICRO	5502964	Escavação em material de 3ª categoria - resistência à compressão de 50 a 70 MPa - com escavadeira e rompedor hidráulico 1.700 kg	m³		19,12
SICRO	5502965	Escavação em material de 3ª categoria - resistência à compressão de 70 a 90 MPa - com escavadeira e rompedor hidráulico 1.700 kg	m³		34,40
SICRO	5502966	Escavação em material de 3ª categoria - resistência à compressão de 90 a 110 MPa - com escavadeira e rompedor hidráulico 1.700 kg	m³		63,02
SICRO	5501706	Escavação mecânica com retroescavadeira em material de 1ª categoria	m³		6,55
SICRO	5501880	Escavação, carga e transporte de material de 1ª categoria - DMT de 1.000 a 1.200 m - caminho de serviço em leito natural - com carregadeira e caminhão basculante de 14 m³	m³		11,07
SICRO	5502114	Escavação, carga e transporte de material de 1ª categoria - DMT de 1.000 a 1.200 m - caminho de serviço em leito natural - com escavadeira e caminhão basculante de 14 m³	m³		7,34
SICRO	5501906	Escavação, carga e transporte de material de 1ª categoria - DMT de 1.000 a 1.200 m - caminho de serviço em revestimento primário - com carregadeira e caminhão basculante de 14 m³	m³		9,93
SICRO	5502140	Escavação, carga e transporte de material de 1ª categoria - DMT de 1.000 a 1.200 m - caminho de serviço em revestimento primário - com escavadeira e caminhão basculante de 14 m³	m³		6,18
SICRO	5501932	Escavação, carga e transporte de material de 1ª categoria - DMT de 1.000 a 1.200 m - caminho de serviço pavimentado - com carregadeira e caminhão basculante de 14 m³	m³		9,31
SICRO	5502166	Escavação, carga e transporte de material de 1ª categoria - DMT de 1.000 a 1.200 m - caminho de serviço pavimentado - com escavadeira e caminhão basculante de 14 m³	m³		5,97
SICRO	5501881	Escavação, carga e transporte de material de 1ª categoria - DMT de 1.200 a 1.400 m - caminho de serviço em leito natural - com carregadeira e caminhão basculante de 14 m³	m³		11,29
SICRO	5502115	Escavação, carga e transporte de material de 1ª categoria - DMT de 1.200 a 1.400 m - caminho de serviço em leito natural - com escavadeira e caminhão basculante de 14 m³	m³		8,01
SICRO	5501907	Escavação, carga e transporte de material de 1ª categoria - DMT de 1.200 a 1.400 m - caminho de serviço em revestimento primário - com carregadeira e caminhão basculante de 14 m³	m³		10,08
SICRO	5502141	Escavação, carga e transporte de material de 1ª categoria - DMT de 1.200 a 1.400 m - caminho de serviço em revestimento primário - com escavadeira e caminhão basculante de 14 m³	m³		6,75
SICRO	5501933	Escavação, carga e transporte de material de 1ª categoria - DMT de 1.200 a 1.400 m - caminho de serviço pavimentado - com carregadeira e caminhão basculante de 14 m³	m³		9,42
SICRO	5502167	Escavação, carga e transporte de material de 1ª categoria - DMT de 1.200 a 1.400 m - caminho de serviço pavimentado - com escavadeira e caminhão basculante de 14 m³	m³		6,09
SICRO	5501882	Escavação, carga e transporte de material de 1ª categoria - DMT de 1.400 a 1.600 m - caminho de serviço em leito natural - com carregadeira e caminhão basculante de 14 m³	m³		11,51
SICRO	5502116	Escavação, carga e transporte de material de 1ª categoria - DMT de 1.400 a 1.600 m - caminho de serviço em leito natural - com escavadeira e caminhão basculante de 14 m³	m³		8,19
SICRO	5501908	Escavação, carga e transporte de material de 1ª categoria - DMT de 1.400 a 1.600 m - caminho de serviço em revestimento primário - com carregadeira e caminhão basculante de 14 m³	m³		10,23
SICRO	5502142	Escavação, carga e transporte de material de 1ª categoria - DMT de 1.400 a 1.600 m - caminho de serviço em revestimento primário - com escavadeira e caminhão basculante de 14 m³	m³		6,91
SICRO	5501934	Escavação, carga e transporte de material de 1ª categoria - DMT de 1.400 a 1.600 m - caminho de serviço pavimentado - com carregadeira e caminhão basculante de 14 m³	m³		9,93
SICRO	5502168	Escavação, carga e transporte de material de 1ª categoria - DMT de 1.400 a 1.600 m - caminho de serviço pavimentado - com escavadeira e caminhão basculante de 14 m³	m³		6,18
SICRO	5501883	Escavação, carga e transporte de material de 1ª categoria - DMT de 1.600 a 1.800 m - caminho de serviço em leito natural - com carregadeira e caminhão basculante de 14 m³	m³		11,73
SICRO	5502117	Escavação, carga e transporte de material de 1ª categoria - DMT de 1.600 a 1.800 m - caminho de serviço em leito natural - com escavadeira e caminhão basculante de 14 m³	m³		8,43
SICRO	5501909	Escavação, carga e transporte de material de 1ª categoria - DMT de 1.600 a 1.800 m - caminho de serviço em revestimento primário - com carregadeira e caminhão basculante de 14 m³	m³		10,37
SICRO	5502143	Escavação, carga e transporte de material de 1ª categoria - DMT de 1.600 a 1.800 m - caminho de serviço em revestimento primário - com escavadeira e caminhão basculante de 14 m³	m³		7,06
SICRO	5501935	Escavação, carga e transporte de material de 1ª categoria - DMT de 1.600 a 1.800 m - caminho de serviço pavimentado - com carregadeira e caminhão basculante de 14 m³	m³		10,08

FONTE	CÓDIGO	DESCRIÇÃO	UNIDADE	DESONERADO	NÃO DESONERADO
SICRO	5502925	Escavação, carga e transporte de solos moles - DMT de 50 a 200 m - caminho de serviço em revestimento primário - com caminhão basculante de 14 m³	m³		16,93
SICRO	5502951	Escavação, carga e transporte de solos moles - DMT de 50 a 200 m - caminho de serviço pavimentado - com caminhão basculante de 14 m³	m³		16,78
SICRO	5502902	Escavação, carga e transporte de solos moles - DMT de 600 a 800 m - caminho de serviço em leito natural - com caminhão basculante de 14 m³	m³		18,34
SICRO	5502928	Escavação, carga e transporte de solos moles - DMT de 600 a 800 m - caminho de serviço em revestimento primário - com caminhão basculante de 14 m³	m³		17,64
SICRO	5502954	Escavação, carga e transporte de solos moles - DMT de 600 a 800 m - caminho de serviço pavimentado - com caminhão basculante de 14 m³	m³		17,40
SICRO	5502903	Escavação, carga e transporte de solos moles - DMT de 800 a 1.000 m - caminho de serviço em leito natural - com caminhão basculante de 14 m³	m³		18,58
SICRO	5502929	Escavação, carga e transporte de solos moles - DMT de 800 a 1.000 m - caminho de serviço em revestimento primário - com caminhão basculante de 14 m³	m³		17,80
SICRO	5502955	Escavação, carga e transporte de solos moles - DMT de 800 a 1.000 m - caminho de serviço pavimentado - com caminhão basculante de 14 m³	m³		17,56
SICRO	5502889	Escavação, carga e transporte de solos moles na distância de 3.000 m - caminho de serviço em leito natural - com caminhão basculante de 14 m³	m³		23,85
SICRO	5502996	Escavação, carga e transporte de solos moles na distância de 3.000 m - caminho de serviço em revestimento primário - com caminhão basculante de 14 m³	m³		21,97
SICRO	5502997	Escavação, carga e transporte de solos moles na distância de 3.000 m - caminho de serviço pavimentado - com caminhão basculante de 14 m³	m³		21,39
SICRO	5501716	Escavação, carga e transporte em material de 1ª categoria - DMT de 1.000 a 1.200 m com motoscraeper	m³		18,87
SICRO	5501717	Escavação, carga e transporte em material de 1ª categoria - DMT de 1.200 a 1.400 m com motoscraeper	m³		21,26
SICRO	5501712	Escavação, carga e transporte em material de 1ª categoria - DMT de 200 a 400 m com motoscraeper	m³		11,01
SICRO	5501713	Escavação, carga e transporte em material de 1ª categoria - DMT de 400 a 600 m com motoscraeper	m³		12,16
SICRO	5501711	Escavação, carga e transporte em material de 1ª categoria - DMT de 50 a 200 m com motoscraeper	m³		8,84
SICRO	5501710	Escavação, carga e transporte em material de 1ª categoria - DMT de 50 m	m³		2,70
SICRO	5501714	Escavação, carga e transporte em material de 1ª categoria - DMT de 600 a 800 m com motoscraeper	m³		14,31
SICRO	5501715	Escavação, carga e transporte em material de 1ª categoria - DMT de 800 a 1.000 m com motoscraeper	m³		16,48
SICRO	5502986	Expurgo de jazida	m³		2,53
SICRO	5502977	Fragmentação de blocos de rocha com escavadeira e rompedor hidráulico 1.700 kg	m³		9,82
SICRO	5502985	Limpeza mecanizada da camada vegetal	m²		0,45
SICRO	5503018	Manutenção de caminho de serviço	km		62,27
SICRO	5505768	Pré-fissuramento de material de 3ª categoria	m²		81,80
SICRO	5503020	Umedecimento de caminho de serviço	km		264,39
SICRO	5605798	Chumbador de aço CA-50 - D = 20 mm - ancorado na rocha com cartucho de cimento - fornecimento, perfuração e instalação	m		86,12
SICRO	5605925	Chumbador de aço CA-50 - D = 20 mm - ancorado na rocha com injeção de nata de cimento - fornecimento, perfuração e instalação	m		81,08
SICRO	5605799	Chumbador de aço CA-50 - D = 22 mm - ancorado na rocha com cartucho de cimento - fornecimento, perfuração e instalação	m		91,43
SICRO	5605800	Chumbador de aço CA-50 - D = 25 mm - ancorado na rocha com cartucho de cimento - fornecimento, perfuração e instalação	m		101,26
SICRO	5605894	Grampo de aço CA-50 D = 12,5 mm para solo grampeado com capacidade de 30 kN - fornecimento, perfuração e instalação	m		49,21
SICRO	5605895	Grampo de aço CA-50 D = 16 mm para solo grampeado com capacidade de 50 kN - fornecimento, perfuração e instalação	m		53,05
SICRO	5605896	Grampo de aço CA-50 D = 20 mm para solo grampeado com capacidade de 80 kN - fornecimento, perfuração e instalação	m		58,84
SICRO	5605911	Perfuração para tirante permanente protendido autoinjetável em material de 1ª categoria com diâmetro de até 120 mm	m		32,24
SICRO	5605912	Perfuração para tirante permanente protendido autoinjetável em material de 2ª categoria com diâmetro de até 87 mm	m		48,97
SICRO	5605938	Perfuração para tirantes em material de 1ª categoria com diâmetro de até 120 mm	m		19,46
SICRO	5605939	Perfuração para tirantes em material de 2ª categoria com diâmetro de até 120 mm	m		23,40
SICRO	5605940	Perfuração para tirantes em material de 3ª categoria com diâmetro de até 120 mm	m		55,50
SICRO	5605942	Pintura eletroestática com tinta em pó à base de resina epóxi - E = 200 µm	m²		51,57
SICRO	5605955	Protensão de tirante com 10 cordoalhas D = 12,7 mm aço CP 190 RB, com capacidade de 860 kN - inclusive ancoragem e grauteamento da cabeça	un		687,81
SICRO	5605956	Protensão de tirante com 12 cordoalhas D = 12,7 mm aço CP 190 RB, com capacidade de 1.040 kN - inclusive ancoragem e grauteamento da cabeça	un		819,00
SICRO	5605953	Protensão de tirante com 6 cordoalhas D = 12,7 mm aço CP 190 RB, com capacidade de 520 kN - inclusive ancoragem e grauteamento da cabeça	un		489,00
SICRO	5605954	Protensão de tirante com 8 cordoalhas D = 12,7 mm aço CP 190 RB, com capacidade de 690 kN - inclusive ancoragem e grauteamento da cabeça	un		592,82
SICRO	5605909	Protensão de tirante permanente autoinjetável de aço D = 40 mm, seção de 684 mm², tensão de escoamento = 440 MPa e tensão de ruptura = 580 MPa - inclusive ancoragem e grauteamento da cabeça	un		482,19
SICRO	5605908	Protensão de tirante permanente autoinjetável de aço D = 40 mm, seção de 822 mm², tensão de escoamento = 470 MPa e tensão de ruptura = 600 MPa - inclusive ancoragem e grauteamento da cabeça	un		482,19
SICRO	5605907	Protensão de tirante permanente autoinjetável de aço D = 40 mm, seção de 936 mm², tensão de escoamento = 700 MPa e tensão de ruptura = 830 MPa - inclusive ancoragem e grauteamento da cabeça	un		516,30
SICRO	5605906	Protensão de tirante permanente autoinjetável de aço D = 50 mm, seção de 1.330 mm², tensão de escoamento = 630 MPa e tensão de ruptura = 740 MPa - inclusive ancoragem e grauteamento da cabeça	un		618,68
SICRO	5605905	Protensão de tirante permanente autoinjetável de aço D = 50 mm, seção de 1.569 mm², tensão de escoamento = 630 MPa e tensão de ruptura = 740 MPa - inclusive ancoragem e grauteamento da cabeça	un		694,45
SICRO	5605944	Protensão de tirante permanente protendido de aço D = 30 mm, tensão de escoamento = 600 MPa e tensão de ruptura = 720 MPa - inclusive ancoragem e grauteamento da cabeça	un		437,38
SICRO	5605910	Protensão de tirante permanente protendido de aço D = 32 mm, tensão de escoamento = 500 MPa e tensão de ruptura = 550 MPa - inclusive ancoragem e grauteamento da cabeça	un		508,57
SICRO	5605945	Protensão de tirante permanente protendido de aço D = 32 mm, tensão de escoamento = 950 MPa e tensão de ruptura = 1.050 MPa - inclusive ancoragem e grauteamento da cabeça	un		537,09
SICRO	5605946	Protensão de tirante permanente protendido de aço D = 40 mm, tensão de escoamento = 600 MPa e tensão de ruptura = 720 MPa - inclusive ancoragem e grauteamento da cabeça	un		516,30
SICRO	5605947	Protensão de tirante permanente protendido de aço D = 44 mm, tensão de escoamento = 680 MPa e tensão de ruptura = 870 MPa - inclusive ancoragem e grauteamento da cabeça	un		577,26
SICRO	5605948	Protensão de tirante permanente protendido de aço D = 50 mm, tensão de escoamento = 600 MPa e tensão de ruptura = 720 MPa - inclusive ancoragem e grauteamento da cabeça	un		694,45
SICRO	5605949	Protensão de tirante permanente protendido de aço D = 53 mm, tensão de escoamento = 600 MPa e tensão de ruptura = 720 MPa - inclusive ancoragem e grauteamento da cabeça	un		976,35
SICRO	5605950	Protensão de tirante permanente protendido de aço D = 57 mm, tensão de escoamento = 600 MPa e tensão de ruptura = 720 MPa - inclusive ancoragem e grauteamento da cabeça	un		1.055,82
SICRO	5605951	Protensão de tirante permanente protendido de aço D = 63 mm, tensão de escoamento = 600 MPa e tensão de ruptura = 720 MPa - inclusive ancoragem e grauteamento da cabeça	un		1.673,29
SICRO	5605952	Protensão de tirante permanente protendido de aço D = 69 mm, tensão de escoamento = 600 MPa e tensão de ruptura = 720 MPa - inclusive ancoragem e grauteamento da cabeça	un		2.546,13
SICRO	5605932	Tirante de barra de aço ancorado na rocha com resina de poliéster, D = 19 mm, tensão de escoamento = 686 MPa e tensão de ruptura = 789 MPa - fornecimento, perfuração e instalação	m		130,96
SICRO	5605934	Tirante de barra de aço ancorado na rocha com resina de poliéster, D = 22 mm, tensão de escoamento = 686 MPa e tensão de ruptura = 789 MPa - fornecimento, perfuração e instalação	m		143,42

FONTE	CÓDIGO	DESCRIÇÃO	UNIDADE	DESONERADO	NÃO DESONERADO
SICRO	5605928	Tirante de barra de aço ancorado na rocha com resina de poliéster, D = 25 mm, tensão de escoamento = 500 MPa e tensão de ruptura = 750 MPa - fornecimento, perfuração e instalação	m		159,84
SICRO	5605935	Tirante de barra de aço ancorado na rocha com resina de poliéster, D = 25 mm, tensão de escoamento = 686 MPa, tensão de ruptura = 789 MPa - fornecimento, perfuração e instalação	m		158,63
SICRO	5605936	Tirante de barra de aço ancorado na rocha com resina de poliéster, D = 32 mm, tensão de escoamento = 686 MPa, tensão de ruptura = 789 MPa - fornecimento, perfuração e instalação	m		246,11
SICRO	5605937	Tirante de barra de aço ancorado na rocha com resina de poliéster, D = 36 mm, tensão de escoamento = 686 MPa e tensão de ruptura = 789 MPa - fornecimento, perfuração e instalação	m		302,69
SICRO	5605957	Tirante permanente protendido autoinjetável de aço D = 40 mm, seção de 684 mm ² , tensão de escoamento = 440 MPa e tensão de ruptura = 580 MPa - exceto perfuração	m		206,65
SICRO	5605958	Tirante permanente protendido autoinjetável de aço D = 40 mm, seção de 822 mm ² , tensão de escoamento = 470 MPa e tensão de ruptura = 600 MPa - exceto perfuração	m		235,78
SICRO	5605959	Tirante permanente protendido autoinjetável de aço D = 40 mm, seção de 936 mm ² , tensão de escoamento = 700 MPa e tensão de ruptura = 830 MPa - exceto perfuração	m		282,83
SICRO	5605960	Tirante permanente protendido autoinjetável de aço D = 50 mm, seção de 1.330 mm ² , tensão de escoamento = 630 MPa e tensão de ruptura = 740 MPa - exceto perfuração	m		351,47
SICRO	5605961	Tirante permanente protendido autoinjetável de aço D = 50 mm, seção de 1.569 mm ² , tensão de escoamento = 630 MPa e tensão de ruptura = 740 MPa - exceto perfuração	m		449,64
SICRO	5605885	Tirante permanente protendido com 10 cordoalhas D = 12,7 mm, aço CP 190 RB, com capacidade de 860 kN - exceto perfuração	m		259,25
SICRO	5605886	Tirante permanente protendido com 12 cordoalhas D = 12,7 mm, aço CP 190 RB, com capacidade de 1.030 kN - exceto perfuração	m		281,46
SICRO	5605883	Tirante permanente protendido com 6 cordoalhas D = 12,7 mm, aço CP 190 RB, com capacidade de 510 kN - exceto perfuração	m		210,01
SICRO	5605884	Tirante permanente protendido com 8 cordoalhas D = 12,7 mm, aço CP 190 RB, com capacidade de 690 kN - exceto perfuração	m		232,22
SICRO	5605962	Tirante permanente protendido de aço D = 30 mm, tensão de escoamento = 600 MPa e tensão de ruptura = 720 MPa - exceto perfuração	m		161,65
SICRO	5605881	Tirante permanente protendido de aço D = 32 mm, tensão de escoamento = 500 MPa e tensão de ruptura = 550 MPa - exceto perfuração	m		247,64
SICRO	5605882	Tirante permanente protendido de aço D = 32 mm, tensão de escoamento = 950 MPa e tensão de ruptura = 1.050 MPa - exceto perfuração	m		412,54
SICRO	5605963	Tirante permanente protendido de aço D = 40 mm, tensão de escoamento = 600 MPa e tensão de ruptura = 720 MPa - exceto perfuração	m		253,79
SICRO	5605964	Tirante permanente protendido de aço D = 44 mm, tensão de escoamento = 680 MPa e tensão de ruptura = 870 MPa - exceto perfuração	m		299,98
SICRO	5605965	Tirante permanente protendido de aço D = 50 mm, tensão de escoamento = 600 MPa e tensão de ruptura = 720 MPa - exceto perfuração	m		382,77
SICRO	5605966	Tirante permanente protendido de aço D = 53mm, tensão de escoamento = 600 MPa e tensão de ruptura = 720 MPa - exceto perfuração	m		426,56
SICRO	5605967	Tirante permanente protendido de aço D = 57 mm, tensão de escoamento = 600 MPa e tensão de ruptura = 720 MPa - exceto perfuração	m		481,23
SICRO	5605968	Tirante permanente protendido de aço D = 63 mm, tensão de escoamento = 600 MPa e tensão de ruptura = 720 MPa - exceto perfuração	m		589,69
SICRO	5605969	Tirante permanente protendido de aço D = 69 mm, tensão de escoamento = 600 MPa e tensão de ruptura = 720 MPa - exceto perfuração	m		712,30
SICRO	5909130	Carga e manobra de aduelas de concreto pré-moldadas em cavalo mecânico com semirreboque 22 t - carga com caminhão guindauto de 45 t.m	t		24,26
SICRO	5914703	Carga e manobra de brita para lastro com locomotiva diesel-elétrica em vagão hopper aberto com capacidade de 45 m ³ - carga com carregadeira e descarga automática - bitola métrica	t		4,88
SICRO	5914704	Carga e manobra de brita para lastro com locomotiva diesel-elétrica em vagão hopper aberto com capacidade de 63 m ³ - carga com carregadeira e descarga automática - bitola larga	t		4,90
SICRO	5914710	Carga e manobra de dormentes de concreto de bitola larga com locomotiva diesel-elétrica e vagão plataforma com capacidade de 98 t - carga com carregadeira - bitola larga	t		9,73
SICRO	5914711	Carga e manobra de dormentes de concreto de bitola métrica com locomotiva diesel-elétrica e vagão plataforma com capacidade de 82 t - carga com carregadeira - bitola métrica	t		8,90
SICRO	5914712	Carga e manobra de dormentes de concreto de bitola mista com locomotiva diesel-elétrica e vagão plataforma com capacidade de 98 t - carga com carregadeira - bitola larga	t		8,83
SICRO	5915369	Carga, descarga e manobra de vigas pré-moldadas de 1.000 a 1.250 kN em cavalo mecânico com reboques de 5 e 4 eixos com capacidade de 130 t	un		7.074,58
SICRO	5915401	Carga, descarga e manobra de vigas pré-moldadas de 500 a 750 kN em cavalo mecânico com dollys de 3 e 4 eixos com capacidade de 77 t	un		6.496,64
SICRO	5915402	Carga, descarga e manobra de vigas pré-moldadas de 750 a 1.000 kN em cavalo mecânico com dollys de 5 e 4 eixos com capacidade de 111 t	un		3.713,88
SICRO	5915400	Carga, descarga e manobra de vigas pré-moldadas de até 500 kN em cavalo mecânico com dolly de 4 eixos com capacidade de 57 t	un		3.272,88
SICRO	5914651	Carga, manobra e descarga de agregados ou solos em caminhão basculante de 10 m ³ - carga com carregadeira de 3,40 m ³ (exclusa) e descarga em distribuidor autopropelido	t		2,26
SICRO	5914648	Carga, manobra e descarga de agregados ou solos em caminhão basculante de 10 m ³ - carga com carregadeira de 3,40 m ³ (exclusa) e descarga em distribuidor rebocável	t		6,83
SICRO	5914647	Carga, manobra e descarga de agregados ou solos em caminhão basculante de 10 m ³ - carga com carregadeira de 3,40 m ³ (exclusa) e descarga livre	t		1,58
SICRO	5915411	Carga, manobra e descarga de agregados ou solos em caminhão basculante de 10 m ³ - carga com carregadeira de 3,40 m ³ e descarga em distribuidor autopropelido	t		3,16
SICRO	5915409	Carga, manobra e descarga de agregados ou solos em caminhão basculante de 10 m ³ - carga com carregadeira de 3,40 m ³ e descarga em distribuidor rebocável	t		7,73
SICRO	5915407	Carga, manobra e descarga de agregados ou solos em caminhão basculante de 10 m ³ - carga com carregadeira de 3,40 m ³ e descarga livre	t		2,48
SICRO	5914354	Carga, manobra e descarga de agregados ou solos em caminhão basculante de 10 m ³ - carga com escavadeira de 1,56 m ³ (exclusa) e descarga livre	t		1,65
SICRO	5915406	Carga, manobra e descarga de agregados ou solos em caminhão basculante de 10 m ³ - carga em usina de 60 t/h (PMF) e descarga livre	t		8,50
SICRO	5914652	Carga, manobra e descarga de agregados ou solos em caminhão basculante de 10 m ³ - carga em usina de solos de 300 t/h e descarga em distribuidor autopropelido	t		3,03
SICRO	5915417	Carga, manobra e descarga de agregados ou solos em caminhão basculante de 10 m ³ - carga em usina de solos de 300 t/h e descarga em vibroacabadora	t		4,81
SICRO	5915414	Carga, manobra e descarga de agregados ou solos em caminhão basculante de 10 m ³ - carga em usina de solos de 300 t/h e descarga livre	t		2,55
SICRO	5914351	Carga, manobra e descarga de agregados ou solos em caminhão basculante de 14 m ³ - carga com carregadeira de 3,40 m ³ e descarga livre	t		2,43
SICRO	5914645	Carga, manobra e descarga de agregados ou solos em caminhão basculante de 6 m ³ - carga com carregadeira de 1,72 m ³ (exclusa) e descarga em distribuidor autopropelido	t		2,75
SICRO	5914642	Carga, manobra e descarga de agregados ou solos em caminhão basculante de 6 m ³ - carga com carregadeira de 1,72 m ³ (exclusa) e descarga em distribuidor rebocável	t		5,30
SICRO	5914641	Carga, manobra e descarga de agregados ou solos em caminhão basculante de 6 m ³ - carga com carregadeira de 1,72 m ³ (exclusa) e descarga livre	t		1,91
SICRO	5915456	Carga, manobra e descarga de agregados ou solos em caminhão basculante de 6 m ³ - carga com carregadeira de 1,72 m ³ e descarga em distribuidor autopropelido	t		3,54
SICRO	5915454	Carga, manobra e descarga de agregados ou solos em caminhão basculante de 6 m ³ - carga com carregadeira de 1,72 m ³ e descarga em distribuidor rebocável	t		6,09

FONTE	CÓDIGO	DESCRIÇÃO	UNIDADE	DESONERADO	NÃO DESONERADO
SICRO	5915399	Carga, manobra e descarga de agregados ou solos em caminhão basculante de 6 m³ - carga com carregadeira de 1,72 m³ e descarga livre	t		2,71
SICRO	5914353	Carga, manobra e descarga de agregados ou solos em caminhão basculante de 6 m³ - carga com escavadeira de 1,56 m³ (exclusa) e descarga livre	t		1,43
SICRO	5915470	Carga, manobra e descarga de agregados ou solos em caminhão basculante de 6 m³ - carga com escavadeira de 1,56 m³ e descarga livre	t		2,13
SICRO	5915459	Carga, manobra e descarga de agregados ou solos em caminhão basculante de 6 m³ - carga com minicarregadeira de 0,45 m³ e descarga livre	t		7,03
SICRO	5915476	Carga, manobra e descarga de agregados ou solos em caminhão basculante de 6 m³ - carga manual e descarga livre	t		27,13
SICRO	5914702	Carga, manobra e descarga de barras de trilho de 12 m com locomotiva diesel-elétrica em vagão plataforma com capacidade de 82 t - carga e descarga com carregadeira - bitola métrica	t		13,23
SICRO	5914701	Carga, manobra e descarga de barras de trilho de 12 m com locomotiva diesel-elétrica em vagão plataforma com capacidade de 98 t - carga e descarga com carregadeira - bitola larga	t		13,44
SICRO	5906592	Carga, manobra e descarga de blocos artificiais de concreto com 10 a 12 t para molhe em cavalo mecânico com semirreboque com capacidade de 30 t - carga e descarga com guindaste com pinça	un		30,13
SICRO	5906591	Carga, manobra e descarga de blocos artificiais de concreto com 8 a 9 t para molhe em cavalo mecânico com semirreboque com capacidade de 30 t - carga e descarga com guindaste com pinça	un		28,74
SICRO	5914653	Carga, manobra e descarga de blocos de rocha em caminhão basculante de 8 m³ - carga com carregadeira de 1,72 m³ (exclusa) e descarga livre	t		3,32
SICRO	5915405	Carga, manobra e descarga de blocos de rocha em caminhão basculante de 8 m³ - carga com carregadeira de 1,72 m³ e descarga livre	t		5,20
SICRO	5914657	Carga, manobra e descarga de blocos de rocha em caminhão basculante de 8 m³ - carga com retroescavadeira de 0,29 m³ e descarga livre	t		16,83
SICRO	5914363	Carga, manobra e descarga de cimento ou cal hidratada a granel em caminhão silo de 30 m³	t		15,62
SICRO	5914646	Carga, manobra e descarga de concreto asfáltico com borracha em caminhão basculante de 10 m³ - carga em usina de asfalto 100/140 t/h e descarga em vibrocabadora	t		7,87
SICRO	5919535	Carga, manobra e descarga de concreto com caminhão betoneira - carga em central de concreto de 30 m³/h e descarga em extrusora de barreira de concreto	t		17,94
SICRO	5919533	Carga, manobra e descarga de concreto com caminhão betoneira - carga em central de concreto de 30 m³/h e descarga em extrusora de meio-fio	t		60,97
SICRO	5919534	Carga, manobra e descarga de concreto com caminhão betoneira - carga em central de concreto de 30 m³/h e descarga em extrusora de sarjeta	t		55,63
SICRO	5909007	Carga, manobra e descarga de concreto com caminhão betoneira - carga em central de concreto de 30 m³/h e descarga livre	t		16,71
SICRO	5919538	Carga, manobra e descarga de concreto com caminhão betoneira - carga em central de concreto de 40 m³/h e descarga livre	t		13,98
SICRO	5919540	Carga, manobra e descarga de concreto de cimento em caminhão basculante de 7 m³ - carga em central de concreto de 150 m³/h e descarga em vibrocabadora	t		2,93
SICRO	5914705	Carga, manobra e descarga de dormentes de concreto de bitola larga com locomotiva diesel-elétrica e vagão plataforma com capacidade de 98 t - carga e descarga com carregadeira - bitola larga	t		19,47
SICRO	5914706	Carga, manobra e descarga de dormentes de concreto de bitola métrica com locomotiva diesel-elétrica e vagão plataforma com capacidade de 82 t - carga e descarga com carregadeira - bitola métrica	t		17,80
SICRO	5914707	Carga, manobra e descarga de dormentes de concreto de bitola mista com locomotiva diesel-elétrica e vagão plataforma com capacidade de 98 t - carga e descarga com carregadeira - bitola larga	t		17,66
SICRO	5914677	Carga, manobra e descarga de dormentes de madeira com locomotiva diesel-elétrica em vagão plataforma com capacidade de 82 t - carga e descarga com carregadeira - bitola métrica	t		26,54
SICRO	5914676	Carga, manobra e descarga de dormentes de madeira com locomotiva diesel-elétrica em vagão plataforma com capacidade de 98 t - carga e descarga com carregadeira - bitola larga	t		22,15
SICRO	5914678	Carga, manobra e descarga de jogo de dormentes de concreto para AMV de bitola larga ou mista, qualquer abertura, com locomotiva diesel-elétrica em vagão plataforma com capacidade de 98 t - carga e descarga com carregadeira - bitola larga	t		30,75
SICRO	5914679	Carga, manobra e descarga de jogo de dormentes de concreto para AMV de bitola métrica, qualquer abertura, com locomotiva diesel-elétrica em vagão plataforma com capacidade de 82 t - carga e descarga com carregadeira - bitola métrica	t		48,95
SICRO	5914681	Carga, manobra e descarga de jogo de dormentes de madeira para AMV bitola métrica, qualquer abertura, com locomotiva diesel-elétrica em vagão plataforma com capacidade de 82 t - carga e descarga com carregadeira - bitola métrica	t		58,40
SICRO	5914680	Carga, manobra e descarga de jogo de dormentes de madeira para AMV de bitola larga ou mista, qualquer abertura, com locomotiva diesel-elétrica em vagão plataforma com capacidade de 98 t - carga e descarga com carregadeira - bitola larga	t		40,67
SICRO	5915015	Carga, manobra e descarga de materiais diversos em caminhão carroceria com capacidade de 11 t e com guindauto de 45 t.m	t		19,89
SICRO	5915373	Carga, manobra e descarga de materiais diversos em caminhão carroceria com capacidade de 7 t e com guindauto de 20 t.m	t		16,86
SICRO	5914333	Carga, manobra e descarga de materiais diversos em caminhão carroceria de 15 t - carga e descarga com caminhão guindauto de 20 t.m	t		31,12
SICRO	5914655	Carga, manobra e descarga de materiais diversos em caminhão carroceria de 15 t - carga e descarga manuais	t		30,90
SICRO	5915474	Carga, manobra e descarga de materiais diversos em caminhão carroceria de 5 t - carga e descarga manuais	t		28,59
SICRO	5914654	Carga, manobra e descarga de materiais diversos em caminhão carroceria de 9 t - carga e descarga manuais	t		26,01
SICRO	5914686	Carga, manobra e descarga de materiais metálicos e acessórios diversos com locomotiva diesel-elétrica em vagão fechado com capacidade de 64 t - carga e descarga com carregadeira - bitola métrica	t		21,78
SICRO	5914685	Carga, manobra e descarga de materiais metálicos e acessórios diversos com locomotiva diesel-elétrica em vagão fechado com capacidade de 99 t - carga e descarga com carregadeira - bitola larga	t		21,92
SICRO	5914682	Carga, manobra e descarga de materiais metálicos para AMV de bitola larga, qualquer abertura, com locomotiva diesel-elétrica em vagão plataforma com capacidade de 98 t - carga e descarga com carregadeira - bitola larga	t		27,99
SICRO	5914683	Carga, manobra e descarga de materiais metálicos para AMV de bitola métrica, qualquer abertura, com locomotiva diesel-elétrica em vagão plataforma com capacidade de 82 t - carga e descarga com carregadeira - bitola métrica	t		32,11
SICRO	5914684	Carga, manobra e descarga de materiais metálicos para AMV de bitola mista, qualquer abertura, com locomotiva diesel-elétrica e vagão plataforma com capacidade de 98 t - carga e descarga com carregadeira	t		24,25
SICRO	5914675	Carga, manobra e descarga de material demolido em caminhão basculante de 6 m³ - carga com carregadeira de 1,72 m³ e descarga livre	t		2,83
SICRO	5915433	Carga, manobra e descarga de material demolido em caminhão basculante de 6 m³ - carga manual e descarga livre	t		32,80
SICRO	5914304	Carga, manobra e descarga de material fresado em caminhão basculante de 10 m³ - fresagem contínua em espessura de 3 cm - carga com fresadora e descarga livre	t		3,19
SICRO	5914305	Carga, manobra e descarga de material fresado em caminhão basculante de 10 m³ - fresagem contínua em espessura de 4 cm - carga com fresadora e descarga livre	t		3,20
SICRO	5915440	Carga, manobra e descarga de material fresado em caminhão basculante de 10 m³ - fresagem contínua em espessura de 5 cm - carga com fresadora e descarga livre	t		2,85
SICRO	5914306	Carga, manobra e descarga de material fresado em caminhão basculante de 10 m³ - fresagem contínua em espessura de 6 cm - carga com fresadora e descarga livre	t		2,65
SICRO	5914307	Carga, manobra e descarga de material fresado em caminhão basculante de 10 m³ - fresagem contínua em espessura de 7 cm - carga com fresadora e descarga livre	t		2,50
SICRO	5914308	Carga, manobra e descarga de material fresado em caminhão basculante de 10 m³ - fresagem contínua em espessura de 8 cm - carga com fresadora e descarga livre	t		2,42
SICRO	5914309	Carga, manobra e descarga de material fresado em caminhão basculante de 10 m³ - fresagem descontínua em espessura de 3 cm - carga com fresadora e descarga livre	t		5,33

FONTE	CÓDIGO	DESCRIÇÃO	UNIDADE	DESONERADO	NÃO DESONERADO
SICRO	5914310	Carga, manobra e descarga de material fresado em caminhão basculante de 10 m ³ - fresagem descontínua em espessura de 4 cm - carga com fresadora e descarga livre	t		4,45
SICRO	5914352	Carga, manobra e descarga de material fresado em caminhão basculante de 10 m ³ - fresagem descontínua em espessura de 5 cm - carga com fresadora e descarga livre	t		3,95
SICRO	5914311	Carga, manobra e descarga de material fresado em caminhão basculante de 10 m ³ - fresagem descontínua em espessura de 6 cm - carga com fresadora e descarga livre	t		3,63
SICRO	5914312	Carga, manobra e descarga de material fresado em caminhão basculante de 10 m ³ - fresagem descontínua em espessura de 7 cm - carga com fresadora e descarga livre	t		3,43
SICRO	5914313	Carga, manobra e descarga de material fresado em caminhão basculante de 10 m ³ - fresagem descontínua em espessura de 8 cm - carga com fresadora e descarga livre	t		3,28
SICRO	5914339	Carga, manobra e descarga de material fresado em caminhão basculante de 6 m ³ - fresagem descontínua em espessura de 5 cm - carga com fresadora e descarga livre	t		9,10
SICRO	5914650	Carga, manobra e descarga de mistura betuminosa a frio em caminhão basculante de 10 m ³ - carga em usina de 60 t/h (PMF) e descarga em vibrocabadora	t		10,03
SICRO	5914358	Carga, manobra e descarga de mistura betuminosa a frio em caminhão basculante de 6 m ³ - carga em usina de 60 t/h (PMF) e descarga em vibrocabadora	t		8,59
SICRO	5915421	Carga, manobra e descarga de mistura betuminosa a quente em caminhão basculante de 10 m ³ - carga em usina de 60 t/h (PMF) e descarga manual	t		24,27
SICRO	5914649	Carga, manobra e descarga de mistura betuminosa a quente em caminhão basculante de 10 m ³ - carga em usina de asfalto 100/140 t/h e descarga em vibrocabadora	t		7,00
SICRO	5914643	Carga, manobra e descarga de mistura betuminosa a quente em caminhão basculante de 6 m ³ - carga em usina de asfalto 100/140 t/h e descarga em vibrocabadora	t		5,12
SICRO	5914328	Carga, manobra e descarga de mistura betuminosa a quente em caminhão basculante de 6 m ³ - carga em usina de asfalto 100/140 t/h e descarga manual	t		25,19
SICRO	5914610	Carga, manobra e descarga de mistura betuminosa a quente em caminhão basculante de 6 m ³ - carga em usina de asfalto 100/140 t/h e descarga manual	t		33,95
SICRO	5915408	Carga, manobra e descarga de mistura reciclada com espuma de asfalto em caminhão basculante de 10 m ³ - carga em usina de reciclagem a frio e descarga em vibrocabadora	t		5,28
SICRO	5915306	Carga, manobra e descarga de tetrápodes em cavalo mecânico com semirreboque com capacidade de 30 t - carga e descarga com guindaste	un		33,08
SICRO	5914708	Carga, manobra e descarga de TLS de TR45 de 120 m com locomotiva diesel-elétrica em vagão plataforma com capacidade de 82 t - carga e descarga com manipulador de TLS - bitola métrica	t		35,81
SICRO	5914687	Carga, manobra e descarga de TLS de TR45 de 120 m com locomotiva diesel-elétrica em vagão plataforma com capacidade de 98 t - carga e descarga com manipulador de TLS - bitola larga	t		35,32
SICRO	5914709	Carga, manobra e descarga de TLS de TR45 de 240 m com locomotiva diesel-elétrica em vagão plataforma com capacidade de 82 t - carga e descarga com manipulador de TLS - bitola métrica	t		39,97
SICRO	5914688	Carga, manobra e descarga de TLS de TR45 de 240 m com locomotiva diesel-elétrica em vagão plataforma com capacidade de 98 t - carga e descarga com manipulador de TLS - bitola larga	t		38,49
SICRO	5914695	Carga, manobra e descarga de TLS de TR57 de 120 m com locomotiva diesel-elétrica em vagão plataforma com capacidade de 82 t - carga e descarga com manipulador de TLS - bitola métrica	t		28,10
SICRO	5914689	Carga, manobra e descarga de TLS de TR57 de 120 m com locomotiva diesel-elétrica em vagão plataforma com capacidade de 98 t - carga e descarga com manipulador de TLS - bitola larga	t		27,71
SICRO	5914696	Carga, manobra e descarga de TLS de TR57 de 240 m com locomotiva diesel-elétrica em vagão plataforma com capacidade de 82 t - carga e descarga com manipulador de TLS - bitola métrica	t		31,36
SICRO	5914690	Carga, manobra e descarga de TLS de TR57 de 240 m com locomotiva diesel-elétrica em vagão plataforma com capacidade de 98 t - carga e descarga com manipulador de TLS - bitola larga	t		30,20
SICRO	5914697	Carga, manobra e descarga de TLS de TR68 de 120 m com locomotiva diesel-elétrica em vagão plataforma com capacidade de 82 t - carga e descarga com manipulador de TLS - bitola métrica	t		23,72
SICRO	5914691	Carga, manobra e descarga de TLS de TR68 de 120 m com locomotiva diesel-elétrica em vagão plataforma com capacidade de 98 t - carga e descarga com manipulador de TLS - bitola larga	t		23,39
SICRO	5914698	Carga, manobra e descarga de TLS de TR68 de 240 m com locomotiva diesel-elétrica em vagão plataforma com capacidade de 82 t - carga e descarga com manipulador de TLS - bitola métrica	t		26,47
SICRO	5914692	Carga, manobra e descarga de TLS de TR68 de 240 m com locomotiva diesel-elétrica em vagão plataforma com capacidade de 98 t - carga e descarga com manipulador de TLS - bitola larga	t		25,49
SICRO	5914699	Carga, manobra e descarga de TLS de UIC60 de 120 m com locomotiva diesel-elétrica em vagão plataforma com capacidade de 82 t - carga e descarga com manipulador de TLS - bitola métrica	t		26,55
SICRO	5914693	Carga, manobra e descarga de TLS de UIC60 de 120 m com locomotiva diesel-elétrica em vagão plataforma com capacidade de 98 t - carga e descarga com manipulador de TLS - bitola larga	t		26,19
SICRO	5914700	Carga, manobra e descarga de TLS de UIC60 de 240 m com locomotiva diesel-elétrica em vagão plataforma com capacidade de 82 t - carga e descarga com manipulador de TLS - bitola métrica	t		29,64
SICRO	5914694	Carga, manobra e descarga de TLS de UIC60 de 240 m com locomotiva diesel-elétrica em vagão plataforma com capacidade de 98 t - carga e descarga com manipulador de TLS - bitola larga	t		28,54
SICRO	5915441	Carga, manobra e descarga de trituração de galhos e troncos em caminhão basculante de 6 m ³ - carga com trituradora e descarga livre	t		96,51
SICRO	5901639	Transporte com caminhão basculante com caçamba estanque com capacidade de 14 m ³ - rodovia em leito natural	tkm		0,80
SICRO	5901638	Transporte com caminhão basculante com caçamba estanque com capacidade de 14 m ³ - rodovia em revestimento primário	tkm		0,64
SICRO	5901640	Transporte com caminhão basculante com caçamba estanque com capacidade de 14 m ³ - rodovia pavimentada	tkm		0,52
SICRO	5914359	Transporte com caminhão basculante de 10 m ³ - rodovia em leito natural	tkm		1,09
SICRO	5914374	Transporte com caminhão basculante de 10 m ³ - rodovia em revestimento primário	tkm		0,88
SICRO	5914389	Transporte com caminhão basculante de 10 m ³ - rodovia pavimentada	tkm		0,71
SICRO	5915319	Transporte com caminhão basculante de 14 m ³ - rodovia em leito natural	tkm		0,80
SICRO	5915320	Transporte com caminhão basculante de 14 m ³ - rodovia em revestimento primário	tkm		0,64
SICRO	5915321	Transporte com caminhão basculante de 14 m ³ - rodovia pavimentada	tkm		0,52
SICRO	5914314	Transporte com caminhão basculante de 6 m ³ - rodovia em leito natural	tkm		1,21
SICRO	5914329	Transporte com caminhão basculante de 6 m ³ - rodovia em revestimento primário	tkm		0,97
SICRO	5914344	Transporte com caminhão basculante de 6 m ³ - rodovia pavimentada	tkm		0,79
SICRO	5914539	Transporte com caminhão betoneira - rodovia em leito natural	tkm		0,92
SICRO	5914554	Transporte com caminhão betoneira - rodovia em revestimento primário	tkm		0,74
SICRO	5914569	Transporte com caminhão betoneira - rodovia pavimentada	tkm		0,60
SICRO	5915012	Transporte com caminhão carroceria com capacidade de 11 t e com guindauto de 45 t.m - rodovia em leito natural	tkm		2,02
SICRO	5915013	Transporte com caminhão carroceria com capacidade de 11 t e com guindauto de 45 t.m - rodovia em revestimento primário	tkm		1,61
SICRO	5915014	Transporte com caminhão carroceria com capacidade de 11 t e com guindauto de 45 t.m - rodovia pavimentada	tkm		1,31
SICRO	5914584	Transporte com caminhão carroceria com capacidade de 7 t e com guindauto de 20 t.m - rodovia em leito natural	tkm		2,53
SICRO	5914599	Transporte com caminhão carroceria com capacidade de 7 t e com guindauto de 20 t.m - rodovia em revestimento primário	tkm		2,02
SICRO	5914614	Transporte com caminhão carroceria com capacidade de 7 t e com guindauto de 20 t.m - rodovia pavimentada	tkm		1,64
SICRO	5914581	Transporte com caminhão carroceria com capacidade de 9 t e com guindauto de 10 t.m - rodovia em leito natural	tkm		2,32
SICRO	5914582	Transporte com caminhão carroceria com capacidade de 9 t e com guindauto de 10 t.m - rodovia em revestimento primário	tkm		1,86
SICRO	5914583	Transporte com caminhão carroceria com capacidade de 9 t e com guindauto de 10 t.m - rodovia pavimentada	tkm		1,51
SICRO	5914449	Transporte com caminhão carroceria de 15 t - rodovia em leito natural	tkm		1,01
SICRO	5914464	Transporte com caminhão carroceria de 15 t - rodovia em revestimento primário	tkm		0,81
SICRO	5914479	Transporte com caminhão carroceria de 15 t - rodovia pavimentada	tkm		0,65
SICRO	5915322	Transporte com caminhão carroceria de 5 t - rodovia em leito natural	tkm		1,72
SICRO	5915323	Transporte com caminhão carroceria de 5 t - rodovia em revestimento primário	tkm		1,38

FONTE	CÓDIGO	DESCRIÇÃO	UNIDADE	DESONERADO	NÃO DESONERADO
SICRO	5915324	Transporte com caminhão carroceria de 5 t - rodovia pavimentada	tkm		1,12
SICRO	5914404	Transporte com caminhão carroceria de 9 t - rodovia em leito natural	tkm		1,10
SICRO	5914419	Transporte com caminhão carroceria de 9 t - rodovia em revestimento primário	tkm		0,88
SICRO	5914434	Transporte com caminhão carroceria de 9 t - rodovia pavimentada	tkm		0,72
SICRO	5914635	Transporte com cavalo mecânico com semirreboque com capacidade de 22 t - rodovia em leito natural	tkm		1,00
SICRO	5914636	Transporte com cavalo mecânico com semirreboque com capacidade de 22 t - rodovia em revestimento primário	tkm		0,80
SICRO	5914637	Transporte com cavalo mecânico com semirreboque com capacidade de 22 t - rodovia pavimentada	tkm		0,65
SICRO	5914638	Transporte com cavalo mecânico com semirreboque com capacidade de 30 t - rodovia em leito natural	tkm		0,80
SICRO	5914639	Transporte com cavalo mecânico com semirreboque com capacidade de 30 t - rodovia em revestimento primário	tkm		0,64
SICRO	5914640	Transporte com cavalo mecânico com semirreboque com capacidade de 30 t - rodovia pavimentada	tkm		0,52
SICRO	5915466	Transporte de água com caminhão tanque de 10.000 l - rodovia em leito natural	tkm		1,82
SICRO	5915467	Transporte de água com caminhão tanque de 10.000 l - rodovia em revestimento primário	tkm		1,45
SICRO	5915468	Transporte de água com caminhão tanque de 10.000 l - rodovia pavimentada	tkm		1,18
SICRO	5914617	Transporte de água com caminhão tanque de 13.000 l - rodovia em leito natural	tkm		1,41
SICRO	5914618	Transporte de água com caminhão tanque de 13.000 l - rodovia em revestimento primário	tkm		1,13
SICRO	5914619	Transporte de água com caminhão tanque de 13.000 l - rodovia pavimentada	tkm		0,91
SICRO	5915451	Transporte de água com caminhão tanque de 6.000 l - rodovia em leito natural	tkm		2,35
SICRO	5915452	Transporte de água com caminhão tanque de 6.000 l - rodovia em revestimento primário	tkm		1,88
SICRO	5915453	Transporte de água com caminhão tanque de 6.000 l - rodovia pavimentada	tkm		1,52
SICRO	5915448	Transporte de água com caminhão tanque de 8.000 l - rodovia em leito natural	tkm		1,81
SICRO	5915449	Transporte de água com caminhão tanque de 8.000 l - rodovia em revestimento primário	tkm		1,45
SICRO	5915450	Transporte de água com caminhão tanque de 8.000 l - rodovia pavimentada	tkm		1,18
SICRO	5901641	Transporte de areia fina com draga hopper - capacidade da cisterna de 1.000 m³	m³km		0,86
SICRO	5901642	Transporte de areia fina com draga hopper - capacidade da cisterna de 10.000 m³	m³km		0,25
SICRO	5901643	Transporte de areia fina com draga hopper - capacidade da cisterna de 15.000 m³	m³km		0,24
SICRO	5901644	Transporte de areia fina com draga hopper - capacidade da cisterna de 2.000 m³	m³km		0,53
SICRO	5901645	Transporte de areia fina com draga hopper - capacidade da cisterna de 20.000 m³	m³km		0,23
SICRO	5901646	Transporte de areia fina com draga hopper - capacidade da cisterna de 3.000 m³	m³km		0,43
SICRO	5901647	Transporte de areia fina com draga hopper - capacidade da cisterna de 4.000 m³	m³km		0,38
SICRO	5901648	Transporte de areia fina com draga hopper - capacidade da cisterna de 5.000 m³	m³km		0,34
SICRO	5901649	Transporte de areia fina com draga hopper - capacidade da cisterna de 750 m³	m³km		1,22
SICRO	5901650	Transporte de areia grossa com draga hopper - capacidade da cisterna de 1.000 m³	m³km		0,84
SICRO	5901651	Transporte de areia grossa com draga hopper - capacidade da cisterna de 10.000 m³	m³km		0,25
SICRO	5901652	Transporte de areia grossa com draga hopper - capacidade da cisterna de 15.000 m³	m³km		0,23
SICRO	5901653	Transporte de areia grossa com draga hopper - capacidade da cisterna de 2.000 m³	m³km		0,52
SICRO	5901654	Transporte de areia grossa com draga hopper - capacidade da cisterna de 20.000 m³	m³km		0,23
SICRO	5901655	Transporte de areia grossa com draga hopper - capacidade da cisterna de 3.000 m³	m³km		0,42
SICRO	5901656	Transporte de areia grossa com draga hopper - capacidade da cisterna de 4.000 m³	m³km		0,37
SICRO	5901657	Transporte de areia grossa com draga hopper - capacidade da cisterna de 5.000 m³	m³km		0,33
SICRO	5901658	Transporte de areia grossa com draga hopper - capacidade da cisterna de 750 m³	m³km		1,19
SICRO	5901659	Transporte de areia média com draga hopper - capacidade da cisterna de 1.000 m³	m³km		0,84
SICRO	5901660	Transporte de areia média com draga hopper - capacidade da cisterna de 10.000 m³	m³km		0,25
SICRO	5901661	Transporte de areia média com draga hopper - capacidade da cisterna de 15.000 m³	m³km		0,24
SICRO	5901662	Transporte de areia média com draga hopper - capacidade da cisterna de 2.000 m³	m³km		0,52
SICRO	5901663	Transporte de areia média com draga hopper - capacidade da cisterna de 20.000 m³	m³km		0,23
SICRO	5901664	Transporte de areia média com draga hopper - capacidade da cisterna de 3.000 m³	m³km		0,43
SICRO	5901665	Transporte de areia média com draga hopper - capacidade da cisterna de 4.000 m³	m³km		0,38
SICRO	5901666	Transporte de areia média com draga hopper - capacidade da cisterna de 5.000 m³	m³km		0,33
SICRO	5901667	Transporte de areia média com draga hopper - capacidade da cisterna de 750 m³	m³km		1,20
SICRO	5914511	Transporte de barras de trilho de 12 m com locomotiva diesel-elétrica em vagão plataforma com capacidade de 82 t - bitola métrica	tkm		0,24
SICRO	5914510	Transporte de barras de trilho de 12 m com locomotiva diesel-elétrica em vagão plataforma com capacidade de 98 t - bitola larga	tkm		0,21
SICRO	5906597	Transporte de blocos artificiais de concreto com 10 a 12 t para a execução de molhe com cavalo mecânico com semirreboque com capacidade de 30 t - rodovia em leito natural	unkm		11,75
SICRO	5906598	Transporte de blocos artificiais de concreto com 10 a 12 t para a execução de molhe com cavalo mecânico com semirreboque com capacidade de 30 t - rodovia em revestimento primário	unkm		9,40
SICRO	5906599	Transporte de blocos artificiais de concreto com 10 a 12 t para a execução de molhe com cavalo mecânico com semirreboque com capacidade de 30 t - rodovia pavimentada	unkm		7,63
SICRO	5906594	Transporte de blocos artificiais de concreto com 8 a 9 t para a execução de molhe com cavalo mecânico com semirreboque com capacidade de 30 t - rodovia em leito natural	unkm		7,83
SICRO	5906595	Transporte de blocos artificiais de concreto com 8 a 9 t para a execução de molhe com cavalo mecânico com semirreboque com capacidade de 30 t - rodovia em revestimento primário	unkm		6,27
SICRO	5906596	Transporte de blocos artificiais de concreto com 8 a 9 t para a execução de molhe com cavalo mecânico com semirreboque com capacidade de 30 t - rodovia pavimentada	unkm		5,09
SICRO	5901668	Transporte de cascalho com draga hopper - capacidade da cisterna de 1.000 m³	m³km		0,86
SICRO	5901669	Transporte de cascalho com draga hopper - capacidade da cisterna de 10.000 m³	m³km		0,25
SICRO	5901670	Transporte de cascalho com draga hopper - capacidade da cisterna de 15.000 m³	m³km		0,24
SICRO	5901671	Transporte de cascalho com draga hopper - capacidade da cisterna de 2.000 m³	m³km		0,54
SICRO	5901672	Transporte de cascalho com draga hopper - capacidade da cisterna de 20.000 m³	m³km		0,23
SICRO	5901673	Transporte de cascalho com draga hopper - capacidade da cisterna de 3.000 m³	m³km		0,44
SICRO	5901674	Transporte de cascalho com draga hopper - capacidade da cisterna de 4.000 m³	m³km		0,39
SICRO	5901675	Transporte de cascalho com draga hopper - capacidade da cisterna de 5.000 m³	m³km		0,34
SICRO	5901676	Transporte de cascalho com draga hopper - capacidade da cisterna de 750 m³	m³km		1,23
SICRO	5901677	Transporte de cascalho fino com draga hopper - capacidade da cisterna de 1.000 m³	m³km		0,85
SICRO	5901678	Transporte de cascalho fino com draga hopper - capacidade da cisterna de 10.000 m³	m³km		0,25
SICRO	5901679	Transporte de cascalho fino com draga hopper - capacidade da cisterna de 15.000 m³	m³km		0,24
SICRO	5901680	Transporte de cascalho fino com draga hopper - capacidade da cisterna de 2.000 m³	m³km		0,53
SICRO	5901681	Transporte de cascalho fino com draga hopper - capacidade da cisterna de 20.000 m³	m³km		0,23
SICRO	5901682	Transporte de cascalho fino com draga hopper - capacidade da cisterna de 3.000 m³	m³km		0,43
SICRO	5901683	Transporte de cascalho fino com draga hopper - capacidade da cisterna de 4.000 m³	m³km		0,38
SICRO	5901684	Transporte de cascalho fino com draga hopper - capacidade da cisterna de 5.000 m³	m³km		0,34
SICRO	5901685	Transporte de cascalho fino com draga hopper - capacidade da cisterna de 750 m³	m³km		1,21
SICRO	5914360	Transporte de cimento com caminhão distribuidor de 17 m³ - rodovia em leito natural	tkm		1,04
SICRO	5914361	Transporte de cimento com caminhão distribuidor de 17 m³ - rodovia em revestimento primário	tkm		0,83
SICRO	5914362	Transporte de cimento com caminhão distribuidor de 17 m³ - rodovia pavimentada	tkm		0,67
SICRO	5914364	Transporte de cimento ou cal hidratada a granel com caminhão silo de 30 m³ - rodovia em leito natural	tkm		0,80
SICRO	5914365	Transporte de cimento ou cal hidratada a granel com caminhão silo de 30 m³ - rodovia em revestimento primário	tkm		0,64
SICRO	5914366	Transporte de cimento ou cal hidratada a granel com caminhão silo de 30 m³ - rodovia pavimentada	tkm		0,52
SICRO	5914315	Transporte de concreto com caminhão basculante de 7 m³ - rodovia em leito natural	tkm		0,96
SICRO	5914330	Transporte de concreto com caminhão basculante de 7 m³ - rodovia em revestimento primário	tkm		0,77
SICRO	5914345	Transporte de concreto com caminhão basculante de 7 m³ - rodovia pavimentada	tkm		0,62
SICRO	5914367	Transporte de detritos com caminhão de hidrojateamento de alta pressão e vácuo de 9 m³ - rodovia em leito natural	tkm		1,59
SICRO	5914368	Transporte de detritos com caminhão de hidrojateamento de alta pressão e vácuo de 9 m³ - rodovia em revestimento primário	tkm		1,27
SICRO	5914369	Transporte de detritos com caminhão de hidrojateamento de alta pressão e vácuo de 9 m³ - rodovia pavimentada	tkm		1,03

FONTE	CÓDIGO	DESCRIÇÃO	UNIDADE	DESONERADO	NÃO DESONERADO
SICRO	5914489	Transporte de dormentes de concreto monobloco protendido de bitola larga com locomotiva diesel-elétrica em vagão plataforma com capacidade de 98 t - bitola larga	tkm		0,21
SICRO	5914491	Transporte de dormentes de concreto monobloco protendido de bitola métrica com locomotiva diesel-elétrica em vagão plataforma com capacidade de 82 t - bitola métrica	tkm		0,24
SICRO	5914490	Transporte de dormentes de concreto monobloco protendido de bitola mista com locomotiva diesel-elétrica em vagão plataforma com capacidade de 98 t - bitola larga	tkm		0,21
SICRO	5914495	Transporte de dormentes de concreto monobloco protendido para AMV de bitola larga ou mista com locomotiva diesel-elétrica em vagão plataforma com capacidade de 98 t - bitola larga	tkm		1,34
SICRO	5914494	Transporte de dormentes de concreto monobloco protendido para AMV de bitola métrica com locomotiva diesel-elétrica em vagão plataforma com capacidade de 82 t - bitola métrica	tkm		2,98
SICRO	5914487	Transporte de dormentes de madeira de bitola larga com locomotiva diesel-elétrica em vagão plataforma com capacidade de 98 t - bitola larga	tkm		0,21
SICRO	5914488	Transporte de dormentes de madeira para AMV de bitola métrica com locomotiva diesel-elétrica em vagão plataforma com capacidade de 82 t - bitola métrica	tkm		0,24
SICRO	5914493	Transporte de dormentes de madeira para AMV de bitola larga ou mista com locomotiva diesel-elétrica em vagão plataforma com capacidade de 98 t - bitola larga	tkm		4,95
SICRO	5914492	Transporte de dormentes de madeira para AMV de bitola métrica com locomotiva diesel-elétrica em vagão plataforma com capacidade de 82 t - bitola métrica	tkm		11,85
SICRO	5914482	Transporte de lastro de brita com locomotiva diesel-elétrica em vagão hopper aberto com capacidade de 45 m³ - bitola métrica	tkm		0,54
SICRO	5914483	Transporte de lastro de brita com locomotiva diesel-elétrica em vagão hopper aberto com capacidade de 63 m³ - bitola larga	tkm		0,38
SICRO	5914480	Transporte de materiais metálicos e acessórios diversos com locomotiva diesel-elétrica em vagão fechado com capacidade de 64 t - bitola métrica	tkm		0,56
SICRO	5914481	Transporte de materiais metálicos e acessórios diversos com locomotiva diesel-elétrica em vagão fechado com capacidade de 99 t - bitola larga	tkm		0,36
SICRO	5914485	Transporte de materiais metálicos para AMV de bitola larga com locomotiva diesel-elétrica em vagão plataforma com capacidade de 98 t - bitola larga	tkm		3,41
SICRO	5914486	Transporte de materiais metálicos para AMV de bitola métrica com locomotiva diesel-elétrica em vagão plataforma com capacidade de 82 t - bitola métrica	tkm		4,26
SICRO	5914484	Transporte de materiais metálicos para AMV de bitola mista com locomotiva diesel-elétrica em vagão plataforma com capacidade de 98 t - bitola larga	tkm		2,95
SICRO	5914620	Transporte de material betuminoso com caminhão tanque distribuidor - rodovia em leito natural	tkm		2,45
SICRO	5914621	Transporte de material betuminoso com caminhão tanque distribuidor - rodovia em revestimento primário	tkm		1,96
SICRO	5914622	Transporte de material betuminoso com caminhão tanque distribuidor - rodovia pavimentada	tkm		1,59
SICRO	5901695	Transporte de material de 1ª categoria com batelão autopropelido com capacidade de 300 m³	m³km		0,71
SICRO	5901696	Transporte de material de 1ª categoria com batelão autopropelido com capacidade de 500 m³	m³km		0,52
SICRO	5901697	Transporte de material de 1ª categoria com batelão rebocado com capacidade de 66 m³	m³km		2,03
SICRO	5901698	Transporte de material de 1ª categoria com batelão rebocado montado na obra com capacidade de 66 m³	m³km		2,03
SICRO	5916654	Transporte de material de 3ª categoria com batelão autopropelido com capacidade de 300 m³	m³km		1,29
SICRO	5916637	Transporte de material de 3ª categoria com batelão rebocado com capacidade de 66 m³	m³km		5,81
SICRO	5916618	Transporte de material de 3ª categoria com batelão rebocado montado na obra com capacidade de 66 m³	m³km		5,81
SICRO	5914334	Transporte de material de 3ª categoria com caminhão basculante de 12 m³ para rocha - rodovia em leito natural	tkm		1,10
SICRO	5914335	Transporte de material de 3ª categoria com caminhão basculante de 12 m³ para rocha - rodovia em revestimento primário	tkm		0,88
SICRO	5914336	Transporte de material de 3ª categoria com caminhão basculante de 12 m³ para rocha - rodovia pavimentada	tkm		0,71
SICRO	5914346	Transporte de material de 3ª categoria com caminhão basculante de 8 m³ para rocha - rodovia em leito natural	tkm		1,60
SICRO	5914347	Transporte de material de 3ª categoria com caminhão basculante de 8 m³ para rocha - rodovia em revestimento primário	tkm		1,28
SICRO	5914348	Transporte de material de 3ª categoria com caminhão basculante de 8 m³ para rocha - rodovia pavimentada	tkm		1,04
SICRO	5914611	Transporte de mistura betuminosa a quente com caminhão com caçamba térmica de 6 m³ - rodovia em leito natural	tkm		1,73
SICRO	5914613	Transporte de mistura betuminosa a quente com caminhão com caçamba térmica de 6 m³ - rodovia em revestimento primário	tkm		1,38
SICRO	5914612	Transporte de mistura betuminosa a quente com caminhão com caçamba térmica de 6 m³ - rodovia pavimentada	tkm		1,12
SICRO	5901686	Transporte de silte com draga hopper - capacidade da cisterna de 1.000 m³	m³km		2,46
SICRO	5901687	Transporte de silte com draga hopper - capacidade da cisterna de 10.000 m³	m³km		0,72
SICRO	5901688	Transporte de silte com draga hopper - capacidade da cisterna de 15.000 m³	m³km		0,69
SICRO	5901689	Transporte de silte com draga hopper - capacidade da cisterna de 2.000 m³	m³km		1,53
SICRO	5901690	Transporte de silte com draga hopper - capacidade da cisterna de 20.000 m³	m³km		0,67
SICRO	5901691	Transporte de silte com draga hopper - capacidade da cisterna de 3.000 m³	m³km		1,24
SICRO	5901692	Transporte de silte com draga hopper - capacidade da cisterna de 4.000 m³	m³km		1,10
SICRO	5901693	Transporte de silte com draga hopper - capacidade da cisterna de 5.000 m³	m³km		0,97
SICRO	5901694	Transporte de silte com draga hopper - capacidade da cisterna de 750 m³	m³km		3,50
SICRO	5914512	Transporte de TLS TR45 de 120 m com locomotiva diesel-elétrica em vagão plataforma com capacidade de 82 t - bitola métrica	tkm		1,28
SICRO	5914496	Transporte de TLS TR45 de 120 m com locomotiva diesel-elétrica em vagão plataforma com capacidade de 98 t - bitola larga	tkm		0,99
SICRO	5914513	Transporte de TLS TR45 de 240 m com locomotiva diesel-elétrica em vagão plataforma com capacidade de 82 t - bitola métrica	tkm		0,73
SICRO	5914497	Transporte de TLS TR45 de 240 m com locomotiva diesel-elétrica em vagão plataforma com capacidade de 98 t - bitola larga	tkm		0,55
SICRO	5914500	Transporte de TLS TR57 de 120 m com locomotiva diesel-elétrica em vagão plataforma com capacidade de 82 t - bitola métrica	tkm		1,01
SICRO	5914498	Transporte de TLS TR57 de 120 m com locomotiva diesel-elétrica em vagão plataforma com capacidade de 98 t - bitola larga	tkm		0,77
SICRO	5914501	Transporte de TLS TR57 de 240 m com locomotiva diesel-elétrica em vagão plataforma com capacidade de 82 t - bitola métrica	tkm		0,57
SICRO	5914499	Transporte de TLS TR57 de 240 m com locomotiva diesel-elétrica em vagão plataforma com capacidade de 98 t - bitola larga	tkm		0,43
SICRO	5914504	Transporte de TLS TR68 de 120 m com locomotiva diesel-elétrica em vagão plataforma com capacidade de 82 t - bitola métrica	tkm		0,85
SICRO	5914502	Transporte de TLS TR68 de 120 m com locomotiva diesel-elétrica em vagão plataforma com capacidade de 98 t - bitola larga	tkm		0,65
SICRO	5914505	Transporte de TLS TR68 de 240 m com locomotiva diesel-elétrica em vagão plataforma com capacidade de 82 t - bitola métrica	tkm		0,48
SICRO	5914503	Transporte de TLS TR68 de 240 m com locomotiva diesel-elétrica em vagão plataforma com capacidade de 98 t - bitola larga	tkm		0,36
SICRO	5914508	Transporte de TLS UIC60 de 120 m com locomotiva diesel-elétrica em vagão plataforma com capacidade de 82 t - bitola métrica	tkm		0,95
SICRO	5914506	Transporte de TLS UIC60 de 120 m com locomotiva diesel-elétrica em vagão plataforma com capacidade de 98 t - bitola larga	tkm		0,73
SICRO	5914509	Transporte de TLS UIC60 de 240 m com locomotiva diesel-elétrica em vagão plataforma com capacidade de 82 t - bitola métrica	tkm		0,54
SICRO	5914507	Transporte de TLS UIC60 de 240 m com locomotiva diesel-elétrica em vagão plataforma com capacidade de 98 t - bitola larga	tkm		0,40
SICRO	5915491	Transporte de veículos de médio porte com guincho de resgate de 20 t - rodovia em leito natural	km		16,78
SICRO	5915492	Transporte de veículos de médio porte com guincho de resgate de 20 t - rodovia em revestimento primário	km		13,42
SICRO	5915493	Transporte de veículos de médio porte com guincho de resgate de 20 t - rodovia pavimentada	km		10,90
SICRO	5915488	Transporte de veículos leves com guincho de resgate de 4 t - rodovia em leito natural	km		12,21

FONTE	CÓDIGO	DESCRIÇÃO	UNIDADE	DESONERADO	NÃO DESONERADO
SICRO	5915489	Transporte de veículos leves com guincho de resgate de 4 t - rodovia em revestimento primário	km		9,77
SICRO	5915490	Transporte de veículos leves com guincho de resgate de 4 t - rodovia pavimentada	km		7,93
SICRO	5915494	Transporte de veículos pesados com guincho de resgate de 35 t - rodovia em leito natural	km		28,57
SICRO	5915495	Transporte de veículos pesados com guincho de resgate de 35 t - rodovia em revestimento primário	km		22,86
SICRO	5915496	Transporte de veículos pesados com guincho de resgate de 35 t - rodovia pavimentada	km		18,55
SICRO	5915325	Transporte em cavalo mecânico com dolly de 4 eixos com capacidade de 57 t - rodovia em leito natural	km		65,59
SICRO	5915326	Transporte em cavalo mecânico com dolly de 4 eixos com capacidade de 57 t - rodovia em revestimento primário	km		52,45
SICRO	5915327	Transporte em cavalo mecânico com dolly de 4 eixos com capacidade de 57 t - rodovia pavimentada	km		42,59
SICRO	5915328	Transporte em cavalo mecânico com dollys de 3 e 4 eixos com capacidade de 77 t - rodovia em leito natural	km		77,65
SICRO	5915329	Transporte em cavalo mecânico com dollys de 3 e 4 eixos com capacidade de 77 t - rodovia em revestimento primário	km		62,09
SICRO	5915330	Transporte em cavalo mecânico com dollys de 3 e 4 eixos com capacidade de 77 t - rodovia pavimentada	km		50,42
SICRO	5915331	Transporte em cavalo mecânico com dollys de 5 e 4 eixos com capacidade de 111 t - rodovia em leito natural	km		156,14
SICRO	5915332	Transporte em cavalo mecânico com dollys de 5 e 4 eixos com capacidade de 111 t - rodovia em revestimento primário	km		124,85
SICRO	5915333	Transporte em cavalo mecânico com dollys de 5 e 4 eixos com capacidade de 111 t - rodovia pavimentada	km		101,40
SICRO	5915364	Transporte em cavalo mecânico com reboques de 5 e 4 eixos com capacidade de 130 t - rodovia em leito natural	km		176,54
SICRO	5915365	Transporte em cavalo mecânico com reboques de 5 e 4 eixos com capacidade de 130 t - rodovia em revestimento primário	km		141,16
SICRO	5915361	Transporte em cavalo mecânico com reboques de 5 e 4 eixos com capacidade de 130 t - rodovia pavimentada	km		114,64
SICRO	5919716	Transporte fluvial de materiais diversos com pontão flutuante - capacidade de 500 t	km		175,35
SICRO	5919717	Transporte fluvial do flutuante	km		147,31
SICRO	6106220	Armação de fuste de tubulão em aço CA-50 com apoio de guindaste - fornecimento, preparo e colocação	kg		11,40
SICRO	6106183	Escavação manual de base alargada de tubulão a céu aberto em material de 1ª categoria na profundidade de 10 a 15 m	m³		290,08
SICRO	6106182	Escavação manual de base alargada de tubulão a céu aberto em material de 1ª categoria na profundidade de até 10 m	m³		248,64
SICRO	6106194	Escavação manual de base alargada de tubulão a céu aberto em material de 2ª categoria na profundidade até 10 m	m³		704,87
SICRO	6106195	Escavação manual de base alargada de tubulão a céu aberto em material de 2ª categoria na profundidade de 10 a 15 m	m³		781,31
SICRO	6106331	Escavação manual de base alargada de tubulão a céu aberto em material de 3ª categoria a frio na profundidade até 10 m	m³		1.777,15
SICRO	6106332	Escavação manual de base alargada de tubulão a céu aberto em material de 3ª categoria a frio na profundidade de 10 a 15 m	m³		1.891,59
SICRO	6106206	Escavação manual de base alargada de tubulão a céu aberto em material de 3ª categoria na profundidade até 10 m	m³		2.019,44
SICRO	6106207	Escavação manual de base alargada de tubulão a céu aberto em material de 3ª categoria na profundidade de 10 a 15 m	m³		2.152,79
SICRO	6106222	Escavação manual de fuste de tubulão a céu aberto em material de 1ª categoria na profundidade de 10 a 15 m	m³		290,08
SICRO	6106221	Escavação manual de fuste de tubulão a céu aberto em material de 1ª categoria na profundidade de até 10 m	m³		248,64
SICRO	6106224	Escavação manual de fuste de tubulão a céu aberto em material de 2ª categoria na profundidade até 10 m	m³		704,87
SICRO	6106225	Escavação manual de fuste de tubulão a céu aberto em material de 2ª categoria na profundidade de 10 a 15 m	m³		781,31
SICRO	6106228	Escavação manual de fuste de tubulão a céu aberto em material de 3ª categoria na profundidade até 10 m	m³		1.771,64
SICRO	6106229	Escavação manual de fuste de tubulão a céu aberto em material de 3ª categoria na profundidade de 10 a 15 m	m³		1.887,30
SICRO	6106328	Escavação mecânica de fuste de tubulão com çambra para rocha em material de 2ª categoria	m³		129,97
SICRO	6106330	Escavação mecânica de fuste de tubulão com çambra para rocha em material de 3ª categoria	m³		646,11
SICRO	6106326	Escavação mecânica de fuste de tubulão com çambra para solos em material de 1ª categoria	m³		53,63
SICRO	6106324	Escavação mecânica de fuste de tubulão com Hammer Grab em material de 1ª categoria	m³		33,41
SICRO	6106327	Escavação mecânica de fuste de tubulão com trado para rocha em material de 2ª categoria	m³		129,96
SICRO	6106329	Escavação mecânica de fuste de tubulão com trado para rocha em material de 3ª categoria	m³		647,13
SICRO	6106325	Escavação mecânica de fuste de tubulão com trado para solos em material de 1ª categoria	m³		53,78
SICRO	6208126	Armação de tela de aço eletrossoldada em túneis com auxílio de plataforma pantográfica - confecção e instalação	kg		20,76
SICRO	6205797	Cambotas metálicas treliçadas - confecção e instalação	kg		12,51
SICRO	6205791	Coluna de jet grouting horizontal CCPH em solo - D = 40 cm - perfuração e injeção	m		318,36
SICRO	6205792	Coluna de jet grouting horizontal CCPH em solo - D = 50 cm - perfuração e injeção	m		385,63
SICRO	6205793	Coluna de jet grouting horizontal CCPH em solo - D = 60 cm - perfuração e injeção	m		457,55
SICRO	6205796	Coluna de jet grouting vertical em solo - D = 100 cm - perfuração e injeção	m		836,11
SICRO	6219451	Coluna de jet grouting vertical em solo - D = 110 cm - perfuração e injeção	m		908,07
SICRO	6219452	Coluna de jet grouting vertical em solo - D = 120 cm - perfuração e injeção	m		984,69
SICRO	6205794	Coluna de jet grouting vertical em solo - D = 80 cm - perfuração e injeção	m		706,15
SICRO	6205795	Coluna de jet grouting vertical em solo - D = 90 cm - perfuração e injeção	m		768,80
SICRO	6219521	Desmonte a frio e carga de rocha em túnel com cunha hidráulica - DMT de 0 a 200 m	m³		160,71
SICRO	6219527	Drenagem de túnel com manta drenante de malha de polietileno e geotêxtil em face revestida com argamassa polimérica com espessura de 25 mm	m²		414,20
SICRO	6219526	Dreno filtrante em tubos de PVC D = 40 mm aplicado em paredes e tetos de túnel - fornecimento e instalação	m		53,46
SICRO	6219525	Dreno não filtrante em tubos de PVC D = 40 mm aplicado em paredes e tetos de túnel - fornecimento e instalação	m		49,60
SICRO	6219508	Enfilagem tubular sistema autoperfurante - D = 76 mm	m		364,25
SICRO	6219511	Enfilagem tubular sistema convencional schedule 40 - D = 65 mm	m		285,74
SICRO	6219500	Escavação subterrânea e carregamento do material da calota em túnel classe I - DMT de 0 a 200 m - seção acima de 90 m²	m³		139,24
SICRO	6219418	Escavação subterrânea e carregamento do material da calota em túnel classe I - DMT de 0 a 200 m - seção de 20 a 40 m²	m³		302,70
SICRO	6219412	Escavação subterrânea e carregamento do material da calota em túnel classe I - DMT de 0 a 200 m - seção de 40 a 60 m²	m³		212,08
SICRO	6219406	Escavação subterrânea e carregamento do material da calota em túnel classe I - DMT de 0 a 200 m - seção de 60 a 90 m²	m³		149,56
SICRO	6219501	Escavação subterrânea e carregamento do material da calota em túnel classe II - DMT de 0 a 200 m - seção acima de 90 m²	m³		150,90
SICRO	6219419	Escavação subterrânea e carregamento do material da calota em túnel classe II - DMT de 0 a 200 m - seção de 20 a 40 m²	m³		333,67
SICRO	6219413	Escavação subterrânea e carregamento do material da calota em túnel classe II - DMT de 0 a 200 m - seção de 40 a 60 m²	m³		231,86
SICRO	6219407	Escavação subterrânea e carregamento do material da calota em túnel classe II - DMT de 0 a 200 m - seção de 60 a 90 m²	m³		162,32
SICRO	6219502	Escavação subterrânea e carregamento do material da calota em túnel classe III - DMT de 0 a 200 m - seção acima de 90 m²	m³		163,00
SICRO	6219420	Escavação subterrânea e carregamento do material da calota em túnel classe III - DMT de 0 a 200 m - seção de 20 a 40 m²	m³		373,79
SICRO	6219414	Escavação subterrânea e carregamento do material da calota em túnel classe III - DMT de 0 a 200 m - seção de 40 a 60 m²	m³		255,23
SICRO	6219408	Escavação subterrânea e carregamento do material da calota em túnel classe III - DMT de 0 a 200 m - seção de 60 a 90 m²	m³		175,37
SICRO	6219503	Escavação subterrânea e carregamento do material da calota em túnel classe IV - DMT de 0 a 200 m - seção acima de 90 m²	m³		188,96
SICRO	6219421	Escavação subterrânea e carregamento do material da calota em túnel classe IV - DMT de 0 a 200 m - seção de 20 a 40 m²	m³		445,04

FORNECEDOR	CÓDIGO	DESCRIÇÃO	UNIDADE	DESONERADO	NÃO DESONERADO
SICRO	6219415	Escavação subterrânea e carregamento do material da calota em túnel classe IV - DMT de 0 a 200 m - seção de 40 a 60 m²	m³		298,50
SICRO	6219409	Escavação subterrânea e carregamento do material da calota em túnel classe IV - DMT de 0 a 200 m - seção de 60 a 90 m²	m³		204,79
SICRO	6219518	Escavação subterrânea e carregamento do material do rebaixo em túnel classe I a IV - DMT de 0 a 200 m	m³		50,90
SICRO	6219504	Escavação subterrânea e carregamento em túnel classe V - DMT de 0 a 200 m - seção acima de 90 m²	m³		117,15
SICRO	6219422	Escavação subterrânea e carregamento em túnel classe V - DMT de 0 a 200 m - seção de 20 a 40 m²	m³		263,14
SICRO	6219416	Escavação subterrânea e carregamento em túnel classe V - DMT de 0 a 200 m - seção de 40 a 60 m²	m³		201,69
SICRO	6219410	Escavação subterrânea e carregamento em túnel classe V - DMT de 0 a 200 m - seção de 60 a 90 m²	m³		140,08
SICRO	6219505	Escavação subterrânea e carregamento em túnel classe VI - DMT de 0 a 200 m - seção acima de 90 m²	m³		100,48
SICRO	6219423	Escavação subterrânea e carregamento em túnel classe VI - DMT de 0 a 200 m - seção de 20 a 40 m²	m³		237,28
SICRO	6219417	Escavação subterrânea e carregamento em túnel classe VI - DMT de 0 a 200 m - seção de 40 a 60 m²	m³		179,55
SICRO	6219411	Escavação subterrânea e carregamento em túnel classe VI - DMT de 0 a 200 m - seção de 60 a 90 m²	m³		121,80
SICRO	6219520	Pré-fissuramento em túnel	m²		59,48
SICRO	6219433	Pregagem da frente com vergalhão de fibra de vidro D = 25 mm com perfuração em D = 75 mm e injeção de calda de cimento	m		114,11
SICRO	6205801	Pregagem da frente em tubo de PVC D = 50 mm com perfuração em D = 100 mm e injeção de argamassa de cimento e areia 1:1	m		72,62
SICRO	6219524	Prego guia para controle de espessura de concreto projetado D = 16 mm em túnel - fornecimento e instalação	un		11,17
SICRO	6416036	Usinagem de agregados para microrrevestimento a frio - faixa II - brita comercial	m³		137,64
SICRO	6416038	Usinagem de agregados para microrrevestimento a frio - faixa II - brita produzida	m³		65,10
SICRO	6416037	Usinagem de agregados para microrrevestimento a frio - faixa III - brita comercial	m³		147,11
SICRO	6416035	Usinagem de agregados para microrrevestimento a frio - faixa III - brita produzida	m³		73,28
SICRO	6416076	Usinagem de areia-asfalto a quente - faixa A - areia comercial	t		145,55
SICRO	6416075	Usinagem de areia-asfalto a quente - faixa A - areia extraída	t		96,60
SICRO	6416226	Usinagem de areia-asfalto a quente - faixa B - areia comercial	t		133,78
SICRO	6416225	Usinagem de areia-asfalto a quente - faixa B - areia extraída	t		83,76
SICRO	6416084	Usinagem de areia-asfalto a quente com asfalto polímero - faixa A - areia comercial	t		135,96
SICRO	6416083	Usinagem de areia-asfalto a quente com asfalto polímero - faixa A - areia extraída	t		84,53
SICRO	6416234	Usinagem de areia-asfalto a quente com asfalto polímero - faixa B - areia comercial	t		142,75
SICRO	6416233	Usinagem de areia-asfalto a quente com asfalto polímero - faixa B - areia extraída	t		92,24
SICRO	6416236	Usinagem de areia-asfalto a quente com asfalto polímero - faixa C - areia comercial	t		147,21
SICRO	6416235	Usinagem de areia-asfalto a quente com asfalto polímero - faixa C - areia extraída	t		97,34
SICRO	6416040	Usinagem de brita graduada com brita comercial em usina de 300 t/h	m³		211,81
SICRO	6416039	Usinagem de brita graduada com brita produzida em usina de 300 t/h	m³		90,65
SICRO	6416042	Usinagem de brita graduada tratada com cimento e brita comercial em usina de 300 t/h	m³		268,46
SICRO	6416041	Usinagem de brita graduada tratada com cimento e brita produzida em usina de 300 t/h	m³		148,96
SICRO	6416080	Usinagem de concreto asfáltico - faixa A - areia e brita comerciais	t		159,28
SICRO	6416079	Usinagem de concreto asfáltico - faixa A - areia extraída e brita produzida	t		106,29
SICRO	6416143	Usinagem de concreto asfáltico - faixa B - areia e brita comerciais	t		162,45
SICRO	6416262	Usinagem de concreto asfáltico - faixa B - areia extraída e brita produzida	t		109,61
SICRO	6416078	Usinagem de concreto asfáltico - faixa C - areia e brita comerciais	t		160,43
SICRO	6416077	Usinagem de concreto asfáltico - faixa C - areia extraída e brita produzida	t		108,23
SICRO	6416088	Usinagem de concreto asfáltico com asfalto polímero - faixa A - areia e brita comerciais	t		160,85
SICRO	6416087	Usinagem de concreto asfáltico com asfalto polímero - faixa A - areia extraída e brita produzida	t		106,52
SICRO	6416246	Usinagem de concreto asfáltico com asfalto polímero - faixa B - areia e brita comerciais	t		162,95
SICRO	6416245	Usinagem de concreto asfáltico com asfalto polímero - faixa B - areia extraída e brita produzida	t		109,86
SICRO	6416248	Usinagem de concreto asfáltico com asfalto polímero - faixa C - areia e brita comerciais	t		164,94
SICRO	6416247	Usinagem de concreto asfáltico com asfalto polímero - faixa C - areia extraída e brita produzida	t		113,85
SICRO	6416214	Usinagem de concreto asfáltico com borracha (Gap Graded) - brita comercial	t		197,13
SICRO	6416218	Usinagem de concreto asfáltico com borracha (Gap Graded) - brita produzida	t		146,06
SICRO	6416211	Usinagem de concreto asfáltico com borracha - faixa A - brita comercial	t		195,67
SICRO	6416215	Usinagem de concreto asfáltico com borracha - faixa A - brita produzida	t		146,62
SICRO	6416212	Usinagem de concreto asfáltico com borracha - faixa B - brita comercial	t		199,58
SICRO	6416216	Usinagem de concreto asfáltico com borracha - faixa B - brita produzida	t		151,31
SICRO	6416213	Usinagem de concreto asfáltico com borracha - faixa C - brita comercial	t		199,92
SICRO	6416217	Usinagem de concreto asfáltico com borracha - faixa C - brita produzida	t		153,64
SICRO	6416289	Usinagem de concreto asfáltico reciclado a frio com espuma de asfalto, agregado comercial e cimento	m³		117,28
SICRO	6416098	Usinagem de concreto asfáltico reciclado em usina fixa com adição de material fresado e brita comercial	t		143,80
SICRO	6416097	Usinagem de concreto asfáltico reciclado em usina fixa com adição de material fresado e brita produzida	t		109,51
SICRO	6416258	Usinagem de micro pré-misturado a quente com asfalto polímero - brita comercial	t		153,27
SICRO	6416259	Usinagem de micro pré-misturado a quente com asfalto polímero - brita produzida	t		108,03
SICRO	6416074	Usinagem de pré-misturado a frio - faixa A - areia e brita comerciais	m³		246,11
SICRO	6416073	Usinagem de pré-misturado a frio - faixa A - areia extraída e brita produzida	m³		117,78
SICRO	6416220	Usinagem de pré-misturado a frio - faixa B - areia e brita comerciais	m³		246,27
SICRO	6416219	Usinagem de pré-misturado a frio - faixa B - areia extraída e brita produzida	m³		114,78
SICRO	6416222	Usinagem de pré-misturado a frio - faixa C - areia e brita comerciais	m³		257,93
SICRO	6416221	Usinagem de pré-misturado a frio - faixa C - areia extraída e brita produzida	m³		131,48
SICRO	6416224	Usinagem de pré-misturado a frio - faixa D - areia e brita comerciais	m³		258,46
SICRO	6416223	Usinagem de pré-misturado a frio - faixa D - areia extraída e brita produzida	m³		128,48
SICRO	6416082	Usinagem de pré-misturado a frio com asfalto polímero - faixa A - areia e brita comerciais	m³		246,11
SICRO	6416081	Usinagem de pré-misturado a frio com asfalto polímero - faixa A - areia extraída e brita produzida	m³		117,78
SICRO	6416228	Usinagem de pré-misturado a frio com asfalto polímero - faixa B - areia e brita comerciais	m³		246,27
SICRO	6416227	Usinagem de pré-misturado a frio com asfalto polímero - faixa B - areia extraída e brita produzida	m³		114,78
SICRO	6416230	Usinagem de pré-misturado a frio com asfalto polímero - faixa C - areia e brita comerciais	m³		256,79
SICRO	6416229	Usinagem de pré-misturado a frio com asfalto polímero - faixa C - areia extraída e brita produzida	m³		130,94
SICRO	6416232	Usinagem de pré-misturado a frio com asfalto polímero - faixa D - areia e brita comerciais	m³		257,31
SICRO	6416231	Usinagem de pré-misturado a frio com asfalto polímero - faixa D - areia extraída e brita produzida	m³		127,95
SICRO	6416086	Usinagem de pré-misturado a quente com asfalto polímero - faixa I - camada porosa de atrito - areia e brita comerciais	t		162,09
SICRO	6416085	Usinagem de pré-misturado a quente com asfalto polímero - faixa I - camada porosa de atrito - areia extraída e brita produzida	t		105,85
SICRO	6416238	Usinagem de pré-misturado a quente com asfalto polímero - faixa II - camada porosa de atrito - areia e brita comerciais	t		152,71
SICRO	6416237	Usinagem de pré-misturado a quente com asfalto polímero - faixa II - camada porosa de atrito - areia extraída e brita produzida	t		95,29
SICRO	6416240	Usinagem de pré-misturado a quente com asfalto polímero - faixa III - camada porosa de atrito - areia e brita comerciais	t		159,76
SICRO	6416239	Usinagem de pré-misturado a quente com asfalto polímero - faixa III - camada porosa de atrito - areia extraída e brita produzida	t		104,57
SICRO	6416242	Usinagem de pré-misturado a quente com asfalto polímero - faixa IV - camada porosa de atrito - areia e brita comerciais	t		167,06
SICRO	6416241	Usinagem de pré-misturado a quente com asfalto polímero - faixa IV - camada porosa de atrito - areia extraída e brita produzida	t		110,45
SICRO	6416244	Usinagem de pré-misturado a quente com asfalto polímero - faixa V - camada porosa de atrito - areia e brita comerciais	t		165,93
SICRO	6416243	Usinagem de pré-misturado a quente com asfalto polímero - faixa V - camada porosa de atrito - areia extraída e brita produzida	t		110,05
SICRO	6416250	Usinagem de solo areia (70% - 30%) - material de jazida e areia comercial	m³		51,01
SICRO	6416153	Usinagem de solo areia (70% - 30%) - material de jazida e areia extraída	m³		15,88
SICRO	6416185	Usinagem de solo brita (70% - 30%) com 3% cimento - material de jazida e brita comercial	m³		112,90

FONTE	CÓDIGO	DESCRIÇÃO	UNIDADE	DESONERADO	NÃO DESONERADO
SICRO	6416184	Usinagem de solo brita (70% - 30%) com 3% cimento - material de jazida e brita produzida	m³		77,86
SICRO	6416030	Usinagem de solo brita (70% - 30%) com material de jazida e brita comercial em usina de 300 t/h	m³		68,98
SICRO	6416029	Usinagem de solo brita (70% - 30%) com material de jazida e brita produzida em usina de 300 t/h	m³		32,85
SICRO	6416056	Usinagem de solo cimento com 7% de cimento com material de jazida em usina de 300 t/h	m³		111,95
SICRO	6416278	Usinagem de solo escória de aciaria (50% - 50%) com material de jazida em usina de 300 t/h	m³		21,72
SICRO	6416047	Usinagem de solo melhorado com 3% de cimento com material de jazida em usina de 300 t/h	m³		54,40
SICRO	6416090	Usinagem para pavimento de concreto com formas deslizantes - areia e brita comerciais	m³		420,65
SICRO	6416089	Usinagem para pavimento de concreto com formas deslizantes - areia extraída e brita produzida	m³		314,22
SICRO	6416094	Usinagem para pavimento de concreto compactado com rolo - brita comercial	m³		351,10
SICRO	6416093	Usinagem para pavimento de concreto compactado com rolo - brita produzida	m³		233,88
SICRO	6416092	Usinagem para sub-base de concreto compactado com rolo - brita comercial	m³		290,18
SICRO	6416091	Usinagem para sub-base de concreto compactado com rolo - brita produzida	m³		167,64
SICRO	6817809	Confecção de BSCC - seção canal de 1,5 x 1,5 m - areia e brita comerciais	m		1.055,17
SICRO	6817810	Confecção de BSCC - seção canal de 1,5 x 1,5 m - areia extraída e brita produzida	m		966,82
SICRO	6817811	Confecção de BSCC - seção canal de 2,0 x 1,5 m - areia e brita comerciais	m		1.129,49
SICRO	6817812	Confecção de BSCC - seção canal de 2,0 x 1,5 m - areia extraída e brita produzida	m		1.031,84
SICRO	6817813	Confecção de BSCC - seção canal de 2,0 x 2,0 m - tipo I - areia e brita comerciais	m		1.752,65
SICRO	6817814	Confecção de BSCC - seção canal de 2,0 x 2,0 m - tipo I - areia extraída e brita produzida	m		1.599,20
SICRO	6817815	Confecção de BSCC - seção canal de 2,0 x 2,0 m - tipo II - areia e brita comerciais	m		1.490,14
SICRO	6817816	Confecção de BSCC - seção canal de 2,0 x 2,0 m - tipo II - areia extraída e brita produzida	m		1.336,69
SICRO	6817817	Confecção de BSCC - seção canal de 2,5 x 1,5 m - areia e brita comerciais	m		1.214,30
SICRO	6817818	Confecção de BSCC - seção canal de 2,5 x 1,5 m - areia extraída e brita produzida	m		1.108,51
SICRO	6817819	Confecção de BSCC - seção canal de 2,5 x 2,0 m - tipo I - areia e brita comerciais	m		1.842,93
SICRO	6817820	Confecção de BSCC - seção canal de 2,5 x 2,0 m - tipo I - areia extraída e brita produzida	m		1.677,86
SICRO	6817821	Confecção de BSCC - seção canal de 2,5 x 2,0 m - tipo II - areia e brita comerciais	m		1.589,10
SICRO	6817822	Confecção de BSCC - seção canal de 2,5 x 2,0 m - tipo II - areia extraída e brita produzida	m		1.424,02
SICRO	6817823	Confecção de BSCC - seção canal de 3,0 x 1,5 m - areia e brita comerciais	m		1.303,60
SICRO	6817824	Confecção de BSCC - seção canal de 3,0 x 1,5 m - areia extraída e brita produzida	m		1.188,52
SICRO	6817825	Confecção de BSCC - seção canal de 3,0 x 2,0 m - tipo I - areia e brita comerciais	m		1.875,72
SICRO	6817826	Confecção de BSCC - seção canal de 3,0 x 2,0 m - tipo I - areia extraída e brita produzida	m		1.699,02
SICRO	6817827	Confecção de BSCC - seção canal de 3,0 x 2,0 m - tipo II - areia e brita comerciais	m		1.688,05
SICRO	6817828	Confecção de BSCC - seção canal de 3,0 x 2,0 m - tipo II - areia extraída e brita produzida	m		1.511,35
SICRO	6817753	Confecção de BSCC - seção fechada de 1,5 x 1,5 m - altura do aterro de 0,25 a 1,00 m - areia e brita comerciais	m		1.433,81
SICRO	6817754	Confecção de BSCC - seção fechada de 1,5 x 1,5 m - altura do aterro de 0,25 a 1,00 m - areia extraída e brita produzida	m		1.309,43
SICRO	6817755	Confecção de BSCC - seção fechada de 1,5 x 1,5 m - altura do aterro de 1,00 a 2,50 m - areia e brita comerciais	m		1.375,82
SICRO	6817756	Confecção de BSCC - seção fechada de 1,5 x 1,5 m - altura do aterro de 1,00 a 2,50 m - areia extraída e brita produzida	m		1.251,43
SICRO	6817763	Confecção de BSCC - seção fechada de 1,5 x 1,5 m - altura do aterro de 10,00 a 12,50 m - areia e brita comerciais	m		1.728,26
SICRO	6817764	Confecção de BSCC - seção fechada de 1,5 x 1,5 m - altura do aterro de 10,00 a 12,50 m - areia extraída e brita produzida	m		1.562,96
SICRO	6817765	Confecção de BSCC - seção fechada de 1,5 x 1,5 m - altura do aterro de 12,50 a 15,00 m - areia e brita comerciais	m		2.010,70
SICRO	6817766	Confecção de BSCC - seção fechada de 1,5 x 1,5 m - altura do aterro de 12,50 a 15,00 m - areia extraída e brita produzida	m		1.855,93
SICRO	6817757	Confecção de BSCC - seção fechada de 1,5 x 1,5 m - altura do aterro de 2,50 a 5,00 m - areia e brita comerciais	m		1.375,82
SICRO	6817758	Confecção de BSCC - seção fechada de 1,5 x 1,5 m - altura do aterro de 2,50 a 5,00 m - areia extraída e brita produzida	m		1.251,43
SICRO	6817759	Confecção de BSCC - seção fechada de 1,5 x 1,5 m - altura do aterro de 5,00 a 7,50 m - areia e brita comerciais	m		1.494,70
SICRO	6817760	Confecção de BSCC - seção fechada de 1,5 x 1,5 m - altura do aterro de 5,00 a 7,50 m - areia extraída e brita produzida	m		1.371,87
SICRO	6817761	Confecção de BSCC - seção fechada de 1,5 x 1,5 m - altura do aterro de 7,50 a 10,00 m - areia e brita comerciais	m		1.824,50
SICRO	6817762	Confecção de BSCC - seção fechada de 1,5 x 1,5 m - altura do aterro de 7,50 a 10,00 m - areia extraída e brita produzida	m		1.659,21
SICRO	6817767	Confecção de BSCC - seção fechada de 2,0 x 2,0 m - altura do aterro de 0,25 a 1,00 m - areia e brita comerciais	m		2.077,40
SICRO	6817768	Confecção de BSCC - seção fechada de 2,0 x 2,0 m - altura do aterro de 0,25 a 1,00 m - areia extraída e brita produzida	m		1.918,14
SICRO	6817769	Confecção de BSCC - seção fechada de 2,0 x 2,0 m - altura do aterro de 1,00 a 2,50 m - areia e brita comerciais	m		1.765,82
SICRO	6817770	Confecção de BSCC - seção fechada de 2,0 x 2,0 m - altura do aterro de 1,00 a 2,50 m - areia extraída e brita produzida	m		1.606,56
SICRO	6817777	Confecção de BSCC - seção fechada de 2,0 x 2,0 m - altura do aterro de 10,00 a 12,50 m - areia e brita comerciais	m		2.890,99
SICRO	6817778	Confecção de BSCC - seção fechada de 2,0 x 2,0 m - altura do aterro de 10,00 a 12,50 m - areia extraída e brita produzida	m		2.697,71
SICRO	6817779	Confecção de BSCC - seção fechada de 2,0 x 2,0 m - altura do aterro de 12,50 a 15,00 m - areia e brita comerciais	m		3.409,29
SICRO	6817780	Confecção de BSCC - seção fechada de 2,0 x 2,0 m - altura do aterro de 12,50 a 15,00 m - areia extraída e brita produzida	m		3.164,54
SICRO	6817771	Confecção de BSCC - seção fechada de 2,0 x 2,0 m - altura do aterro de 2,50 a 5,00 m - areia e brita comerciais	m		2.015,01
SICRO	6817772	Confecção de BSCC - seção fechada de 2,0 x 2,0 m - altura do aterro de 2,50 a 5,00 m - areia extraída e brita produzida	m		1.857,75
SICRO	6817773	Confecção de BSCC - seção fechada de 2,0 x 2,0 m - altura do aterro de 5,00 a 7,50 m - areia e brita comerciais	m		2.412,87
SICRO	6817774	Confecção de BSCC - seção fechada de 2,0 x 2,0 m - altura do aterro de 5,00 a 7,50 m - areia extraída e brita produzida	m		2.201,65
SICRO	6817775	Confecção de BSCC - seção fechada de 2,0 x 2,0 m - altura do aterro de 7,50 a 10,00 m - areia e brita comerciais	m		2.658,82
SICRO	6817776	Confecção de BSCC - seção fechada de 2,0 x 2,0 m - altura do aterro de 7,50 a 10,00 m - areia extraída e brita produzida	m		2.461,06
SICRO	6817781	Confecção de BSCC - seção fechada de 2,5 x 2,5 m - altura do aterro de 0,25 a 1,00 m - areia e brita comerciais	m		2.823,83
SICRO	6817782	Confecção de BSCC - seção fechada de 2,5 x 2,5 m - altura do aterro de 0,25 a 1,00 m - areia extraída e brita produzida	m		2.629,70
SICRO	6817783	Confecção de BSCC - seção fechada de 2,5 x 2,5 m - altura do aterro de 1,00 a 2,50 m - areia e brita comerciais	m		2.326,29
SICRO	6817784	Confecção de BSCC - seção fechada de 2,5 x 2,5 m - altura do aterro de 1,00 a 2,50 m - areia extraída e brita produzida	m		2.132,15
SICRO	6817791	Confecção de BSCC - seção fechada de 2,5 x 2,5 m - altura do aterro de 10,00 a 12,50 m - areia e brita comerciais	m		4.220,68
SICRO	6817792	Confecção de BSCC - seção fechada de 2,5 x 2,5 m - altura do aterro de 10,00 a 12,50 m - areia extraída e brita produzida	m		3.923,41
SICRO	6817793	Confecção de BSCC - seção fechada de 2,5 x 2,5 m - altura do aterro de 12,50 a 15,00 m - areia e brita comerciais	m		4.766,36
SICRO	6817794	Confecção de BSCC - seção fechada de 2,5 x 2,5 m - altura do aterro de 12,50 a 15,00 m - areia extraída e brita produzida	m		4.469,10
SICRO	6817785	Confecção de BSCC - seção fechada de 2,5 x 2,5 m - altura do aterro de 2,50 a 5,00 m - areia e brita comerciais	m		2.954,78
SICRO	6817786	Confecção de BSCC - seção fechada de 2,5 x 2,5 m - altura do aterro de 2,50 a 5,00 m - areia extraída e brita produzida	m		2.697,65
SICRO	6817787	Confecção de BSCC - seção fechada de 2,5 x 2,5 m - altura do aterro de 5,00 a 7,50 m - areia e brita comerciais	m		3.427,91
SICRO	6817788	Confecção de BSCC - seção fechada de 2,5 x 2,5 m - altura do aterro de 5,00 a 7,50 m - areia extraída e brita produzida	m		3.187,16
SICRO	6817789	Confecção de BSCC - seção fechada de 2,5 x 2,5 m - altura do aterro de 7,50 a 10,00 m - areia e brita comerciais	m		3.825,78
SICRO	6817790	Confecção de BSCC - seção fechada de 2,5 x 2,5 m - altura do aterro de 7,50 a 10,00 m - areia extraída e brita produzida	m		3.590,49
SICRO	6817795	Confecção de BSCC - seção fechada de 3,0 x 3,0 m - altura do aterro de 0,25 a 1,00 m - areia e brita comerciais	m		3.629,94
SICRO	6817796	Confecção de BSCC - seção fechada de 3,0 x 3,0 m - altura do aterro de 0,25 a 1,00 m - areia extraída e brita produzida	m		3.403,81
SICRO	6817797	Confecção de BSCC - seção fechada de 3,0 x 3,0 m - altura do aterro de 1,00 a 2,50 m - areia e brita comerciais	m		3.114,39
SICRO	6817798	Confecção de BSCC - seção fechada de 3,0 x 3,0 m - altura do aterro de 1,00 a 2,50 m - areia extraída e brita produzida	m		2.888,26

FONTE	CÓDIGO	DESCRIÇÃO	UNIDADE	DESONERADO	NÃO DESONERADO
SICRO	6817805	Confeção de BSCC - seção fechada de 3,0 x 3,0 m - altura do aterro de 10,00 a 12,50 m - areia e brita comerciais	m		5.890,21
SICRO	6817806	Confeção de BSCC - seção fechada de 3,0 x 3,0 m - altura do aterro de 10,00 a 12,50 m - areia extraída e brita produzida	m		5.540,43
SICRO	6817807	Confeção de BSCC - seção fechada de 3,0 x 3,0 m - altura do aterro de 12,50 a 15,00 m - areia e brita comerciais	m		6.495,38
SICRO	6817808	Confeção de BSCC - seção fechada de 3,0 x 3,0 m - altura do aterro de 12,50 a 15,00 m - areia extraída e brita produzida	m		6.145,60
SICRO	6817799	Confeção de BSCC - seção fechada de 3,0 x 3,0 m - altura do aterro de 2,50 a 5,00 m - areia e brita comerciais	m		3.876,30
SICRO	6817800	Confeção de BSCC - seção fechada de 3,0 x 3,0 m - altura do aterro de 2,50 a 5,00 m - areia extraída e brita produzida	m		3.573,26
SICRO	6817801	Confeção de BSCC - seção fechada de 3,0 x 3,0 m - altura do aterro de 5,00 a 7,50 m - areia e brita comerciais	m		4.728,79
SICRO	6817802	Confeção de BSCC - seção fechada de 3,0 x 3,0 m - altura do aterro de 5,00 a 7,50 m - areia extraída e brita produzida	m		4.451,48
SICRO	6817803	Confeção de BSCC - seção fechada de 3,0 x 3,0 m - altura do aterro de 7,50 a 10,00 m - areia e brita comerciais	m		5.350,65
SICRO	6817804	Confeção de BSCC - seção fechada de 3,0 x 3,0 m - altura do aterro de 7,50 a 10,00 m - areia extraída e brita produzida	m		5.000,87
SICRO	6817885	Corpo de BSCC - seção canal de 1,5 x 1,5 m - pré-moldado - areia e brita comerciais	m		1.305,82
SICRO	6817886	Corpo de BSCC - seção canal de 1,5 x 1,5 m - pré-moldado - areia extraída e brita produzida	m		1.186,34
SICRO	6817887	Corpo de BSCC - seção canal de 2,0 x 1,5 m - pré-moldado - areia e brita comerciais	m		1.422,06
SICRO	6817888	Corpo de BSCC - seção canal de 2,0 x 1,5 m - pré-moldado - areia extraída e brita produzida	m		1.285,89
SICRO	6817889	Corpo de BSCC - seção canal de 2,0 x 2,0 m - pré-moldado - tipo I - areia e brita comerciais	m		2.085,38
SICRO	6817890	Corpo de BSCC - seção canal de 2,0 x 2,0 m - pré-moldado - tipo I - areia extraída e brita produzida	m		1.892,11
SICRO	6817891	Corpo de BSCC - seção canal de 2,0 x 2,0 m - pré-moldado - tipo II - areia e brita comerciais	m		1.822,87
SICRO	6817892	Corpo de BSCC - seção canal de 2,0 x 2,0 m - pré-moldado - tipo II - areia extraída e brita produzida	m		1.629,60
SICRO	6817893	Corpo de BSCC - seção canal de 2,5 x 1,5 m - pré-moldado - areia e brita comerciais	m		1.587,56
SICRO	6817894	Corpo de BSCC - seção canal de 2,5 x 1,5 m - pré-moldado - areia extraída e brita produzida	m		1.433,89
SICRO	6817895	Corpo de BSCC - seção canal de 2,5 x 2,0 m - pré-moldado - tipo I - areia e brita comerciais	m		2.242,17
SICRO	6817896	Corpo de BSCC - seção canal de 2,5 x 2,0 m - pré-moldado - tipo I - areia extraída e brita produzida	m		2.029,04
SICRO	6817897	Corpo de BSCC - seção canal de 2,5 x 2,0 m - pré-moldado - tipo II - areia e brita comerciais	m		1.988,34
SICRO	6817898	Corpo de BSCC - seção canal de 2,5 x 2,0 m - pré-moldado - tipo II - areia extraída e brita produzida	m		1.775,20
SICRO	6817899	Corpo de BSCC - seção canal de 3,0 x 1,5 m - pré-moldado - areia e brita comerciais	m		1.742,76
SICRO	6817900	Corpo de BSCC - seção canal de 3,0 x 1,5 m - pré-moldado - areia extraída e brita produzida	m		1.571,30
SICRO	6817901	Corpo de BSCC - seção canal de 3,0 x 2,0 m - pré-moldado - tipo I - areia e brita comerciais	m		2.345,24
SICRO	6817902	Corpo de BSCC - seção canal de 3,0 x 2,0 m - pré-moldado - tipo I - areia extraída e brita produzida	m		2.110,86
SICRO	6817903	Corpo de BSCC - seção canal de 3,0 x 2,0 m - pré-moldado - tipo II - areia e brita comerciais	m		2.157,57
SICRO	6817904	Corpo de BSCC - seção canal de 3,0 x 2,0 m - pré-moldado - tipo II - areia extraída e brita produzida	m		1.923,19
SICRO	6817829	Corpo de BSCC - seção fechada de 1,5 x 1,5 m - pré-moldado - altura do aterro de 0,25 a 1,00 m - areia e brita comerciais	m		1.745,10
SICRO	6817830	Corpo de BSCC - seção fechada de 1,5 x 1,5 m - pré-moldado - altura do aterro de 0,25 a 1,00 m - areia extraída e brita produzida	m		1.589,33
SICRO	6817831	Corpo de BSCC - seção fechada de 1,5 x 1,5 m - pré-moldado - altura do aterro de 1,00 a 2,50 m - areia e brita comerciais	m		1.687,11
SICRO	6817832	Corpo de BSCC - seção fechada de 1,5 x 1,5 m - pré-moldado - altura do aterro de 1,00 a 2,50 m - areia extraída e brita produzida	m		1.531,33
SICRO	6817839	Corpo de BSCC - seção fechada de 1,5 x 1,5 m - pré-moldado - altura do aterro de 10,00 a 12,50 m - areia e brita comerciais	m		2.045,53
SICRO	6817840	Corpo de BSCC - seção fechada de 1,5 x 1,5 m - pré-moldado - altura do aterro de 10,00 a 12,50 m - areia extraída e brita produzida	m		1.847,69
SICRO	6817841	Corpo de BSCC - seção fechada de 1,5 x 1,5 m - pré-moldado - altura do aterro de 12,50 a 15,00 m - areia e brita comerciais	m		2.327,97
SICRO	6817842	Corpo de BSCC - seção fechada de 1,5 x 1,5 m - pré-moldado - altura do aterro de 12,50 a 15,00 m - areia extraída e brita produzida	m		2.140,66
SICRO	6817833	Corpo de BSCC - seção fechada de 1,5 x 1,5 m - pré-moldado - altura do aterro de 2,50 a 5,00 m - areia e brita comerciais	m		1.687,11
SICRO	6817834	Corpo de BSCC - seção fechada de 1,5 x 1,5 m - pré-moldado - altura do aterro de 2,50 a 5,00 m - areia extraída e brita produzida	m		1.531,33
SICRO	6817835	Corpo de BSCC - seção fechada de 1,5 x 1,5 m - pré-moldado - altura do aterro de 5,00 a 7,50 m - areia e brita comerciais	m		1.805,99
SICRO	6817836	Corpo de BSCC - seção fechada de 1,5 x 1,5 m - pré-moldado - altura do aterro de 5,00 a 7,50 m - areia extraída e brita produzida	m		1.651,77
SICRO	6817837	Corpo de BSCC - seção fechada de 1,5 x 1,5 m - pré-moldado - altura do aterro de 7,50 a 10,00 m - areia e brita comerciais	m		2.141,77
SICRO	6817838	Corpo de BSCC - seção fechada de 1,5 x 1,5 m - pré-moldado - altura do aterro de 7,50 a 10,00 m - areia extraída e brita produzida	m		1.943,94
SICRO	6817843	Corpo de BSCC - seção fechada de 2,0 x 2,0 m - pré-moldado - altura do aterro de 0,25 a 1,00 m - areia e brita comerciais	m		2.454,01
SICRO	6817844	Corpo de BSCC - seção fechada de 2,0 x 2,0 m - pré-moldado - altura do aterro de 0,25 a 1,00 m - areia extraída e brita produzida	m		2.255,73
SICRO	6817845	Corpo de BSCC - seção fechada de 2,0 x 2,0 m - pré-moldado - altura do aterro de 1,00 a 2,50 m - areia e brita comerciais	m		2.142,43
SICRO	6817846	Corpo de BSCC - seção fechada de 2,0 x 2,0 m - pré-moldado - altura do aterro de 1,00 a 2,50 m - areia extraída e brita produzida	m		1.944,15
SICRO	6817853	Corpo de BSCC - seção fechada de 2,0 x 2,0 m - pré-moldado - altura do aterro de 10,00 a 12,50 m - areia e brita comerciais	m		3.277,95
SICRO	6817854	Corpo de BSCC - seção fechada de 2,0 x 2,0 m - pré-moldado - altura do aterro de 10,00 a 12,50 m - areia extraída e brita produzida	m		3.043,38
SICRO	6817855	Corpo de BSCC - seção fechada de 2,0 x 2,0 m - pré-moldado - altura do aterro de 12,50 a 15,00 m - areia e brita comerciais	m		3.797,85
SICRO	6817856	Corpo de BSCC - seção fechada de 2,0 x 2,0 m - pré-moldado - altura do aterro de 12,50 a 15,00 m - areia extraída e brita produzida	m		3.511,78
SICRO	6817847	Corpo de BSCC - seção fechada de 2,0 x 2,0 m - pré-moldado - altura do aterro de 2,50 a 5,00 m - areia e brita comerciais	m		2.396,00
SICRO	6817848	Corpo de BSCC - seção fechada de 2,0 x 2,0 m - pré-moldado - altura do aterro de 2,50 a 5,00 m - areia extraída e brita produzida	m		2.198,60
SICRO	6817849	Corpo de BSCC - seção fechada de 2,0 x 2,0 m - pré-moldado - altura do aterro de 5,00 a 7,50 m - areia e brita comerciais	m		2.795,45
SICRO	6817850	Corpo de BSCC - seção fechada de 2,0 x 2,0 m - pré-moldado - altura do aterro de 5,00 a 7,50 m - areia extraída e brita produzida	m		2.544,06
SICRO	6817851	Corpo de BSCC - seção fechada de 2,0 x 2,0 m - pré-moldado - altura do aterro de 7,50 a 10,00 m - areia e brita comerciais	m		3.045,78
SICRO	6817852	Corpo de BSCC - seção fechada de 2,0 x 2,0 m - pré-moldado - altura do aterro de 7,50 a 10,00 m - areia extraída e brita produzida	m		2.806,73
SICRO	6817857	Corpo de BSCC - seção fechada de 2,5 x 2,5 m - pré-moldado - altura do aterro de 0,25 a 1,00 m - areia e brita comerciais	m		3.275,13
SICRO	6817858	Corpo de BSCC - seção fechada de 2,5 x 2,5 m - pré-moldado - altura do aterro de 0,25 a 1,00 m - areia extraída e brita produzida	m		3.032,36
SICRO	6817859	Corpo de BSCC - seção fechada de 2,5 x 2,5 m - pré-moldado - altura do aterro de 1,00 a 2,50 m - areia e brita comerciais	m		2.777,59
SICRO	6817860	Corpo de BSCC - seção fechada de 2,5 x 2,5 m - pré-moldado - altura do aterro de 1,00 a 2,50 m - areia extraída e brita produzida	m		2.534,81
SICRO	6817867	Corpo de BSCC - seção fechada de 2,5 x 2,5 m - pré-moldado - altura do aterro de 10,00 a 12,50 m - areia e brita comerciais	m		4.683,93

FONTE	CÓDIGO	DESCRIÇÃO	UNIDADE	DESONERADO	NÃO DESONERADO
SICRO	6817868	Corpo de BSCC - seção fechada de 2,5 x 2,5 m - pré-moldado - altura do aterro de 10,00 a 12,50 m - areia extraída e brita produzida	m		4.335,72
SICRO	6817869	Corpo de BSCC - seção fechada de 2,5 x 2,5 m - pré-moldado - altura do aterro de 12,50 a 15,00 m - areia e brita comerciais	m		5.233,98
SICRO	6817870	Corpo de BSCC - seção fechada de 2,5 x 2,5 m - pré-moldado - altura do aterro de 12,50 a 15,00 m - areia extraída e brita produzida	m		4.884,66
SICRO	6817861	Corpo de BSCC - seção fechada de 2,5 x 2,5 m - pré-moldado - altura do aterro de 2,50 a 5,00 m - areia e brita comerciais	m		3.407,68
SICRO	6817862	Corpo de BSCC - seção fechada de 2,5 x 2,5 m - pré-moldado - altura do aterro de 2,50 a 5,00 m - areia extraída e brita produzida	m		3.101,88
SICRO	6817863	Corpo de BSCC - seção fechada de 2,5 x 2,5 m - pré-moldado - altura do aterro de 5,00 a 7,50 m - areia e brita comerciais	m		3.885,18
SICRO	6817864	Corpo de BSCC - seção fechada de 2,5 x 2,5 m - pré-moldado - altura do aterro de 5,00 a 7,50 m - areia extraída e brita produzida	m		3.594,64
SICRO	6817865	Corpo de BSCC - seção fechada de 2,5 x 2,5 m - pré-moldado - altura do aterro de 7,50 a 10,00 m - areia e brita comerciais	m		4.283,05
SICRO	6817866	Corpo de BSCC - seção fechada de 2,5 x 2,5 m - pré-moldado - altura do aterro de 7,50 a 10,00 m - areia extraída e brita produzida	m		3.997,97
SICRO	6817871	Corpo de BSCC - seção fechada de 3,0 x 3,0 m - pré-moldado - altura do aterro de 0,25 a 1,00 m - areia e brita comerciais	m		4.175,45
SICRO	6817872	Corpo de BSCC - seção fechada de 3,0 x 3,0 m - pré-moldado - altura do aterro de 0,25 a 1,00 m - areia extraída e brita produzida	m		3.891,92
SICRO	6817873	Corpo de BSCC - seção fechada de 3,0 x 3,0 m - pré-moldado - altura do aterro de 1,00 a 2,50 m - areia e brita comerciais	m		3.659,90
SICRO	6817874	Corpo de BSCC - seção fechada de 3,0 x 3,0 m - pré-moldado - altura do aterro de 1,00 a 2,50 m - areia extraída e brita produzida	m		3.376,37
SICRO	6817881	Corpo de BSCC - seção fechada de 3,0 x 3,0 m - pré-moldado - altura do aterro de 10,00 a 12,50 m - areia e brita comerciais	m		6.447,54
SICRO	6817882	Corpo de BSCC - seção fechada de 3,0 x 3,0 m - pré-moldado - altura do aterro de 10,00 a 12,50 m - areia extraída e brita produzida	m		6.038,09
SICRO	6817883	Corpo de BSCC - seção fechada de 3,0 x 3,0 m - pré-moldado - altura do aterro de 12,50 a 15,00 m - areia e brita comerciais	m		7.057,09
SICRO	6817884	Corpo de BSCC - seção fechada de 3,0 x 3,0 m - pré-moldado - altura do aterro de 12,50 a 15,00 m - areia extraída e brita produzida	m		6.646,52
SICRO	6817875	Corpo de BSCC - seção fechada de 3,0 x 3,0 m - pré-moldado - altura do aterro de 2,50 a 5,00 m - areia e brita comerciais	m		4.427,78
SICRO	6817876	Corpo de BSCC - seção fechada de 3,0 x 3,0 m - pré-moldado - altura do aterro de 2,50 a 5,00 m - areia extraída e brita produzida	m		4.066,19
SICRO	6817877	Corpo de BSCC - seção fechada de 3,0 x 3,0 m - pré-moldado - altura do aterro de 5,00 a 7,50 m - areia e brita comerciais	m		5.280,27
SICRO	6817878	Corpo de BSCC - seção fechada de 3,0 x 3,0 m - pré-moldado - altura do aterro de 5,00 a 7,50 m - areia extraída e brita produzida	m		4.944,41
SICRO	6817879	Corpo de BSCC - seção fechada de 3,0 x 3,0 m - pré-moldado - altura do aterro de 7,50 a 10,00 m - areia e brita comerciais	m		5.908,10
SICRO	6817880	Corpo de BSCC - seção fechada de 3,0 x 3,0 m - pré-moldado - altura do aterro de 7,50 a 10,00 m - areia extraída e brita produzida	m		5.498,63
SICRO	7119788	Administração local do Estaleiro Padrão	mês		266.961,43
SICRO	7119714	Amarração do sistema de fundeio - profundidade de até 50 m	un		2.016,33
SICRO	7119715	Ânodo de sacrifício para proteção do casco - fornecimento e instalação	un		1.671,58
SICRO	7119678	Beneficiamento de aço naval para construção de instalações portuárias de pequeno porte - excluso o aço naval	t		8.229,57
SICRO	7119712	Cabo de segurança para conexão da ponte - fornecimento e instalação	un		13.434,57
SICRO	7119694	Confeção de morto de concreto de 13 t	un		7.970,51
SICRO	7119695	Confeção de morto de concreto de 14 t	un		8.637,97
SICRO	7119696	Confeção de morto de concreto de 22 t	un		13.667,55
SICRO	7119697	Confeção de morto de concreto de 36 t	un		21.700,61
SICRO	7119698	Confeção de morto de concreto de 48 t	un		27.722,72
SICRO	7119688	Confeção de poita de concreto com garras metálicas de 13,3 t (peso submerso = 8 t)	un		8.008,06
SICRO	7119689	Confeção de poita de concreto com garras metálicas de 25 t (peso submerso = 15 t)	un		15.469,00
SICRO	7119690	Confeção de poita de concreto com garras metálicas de 30 t (peso submerso = 18 t)	un		18.451,50
SICRO	7119691	Confeção de poita de concreto com garras metálicas de 41,7 t (peso submerso = 25 t)	un		25.567,46
SICRO	7119692	Confeção de poita de concreto com garras metálicas de 45,8 t (peso submerso = 27,5 t)	un		28.106,64
SICRO	7119693	Confeção de poita de concreto com garras metálicas de 58,3 t (peso submerso = 35 t)	un		35.715,89
SICRO	7119687	Confeção de poita de concreto com garras metálicas de 6,7 t (peso submerso = 4 t)	un		4.239,47
SICRO	7119681	Confeção de poita de concreto de 13,3 t (peso submerso = 8 t)	un		8.898,58
SICRO	7119682	Confeção de poita de concreto de 25 t (peso submerso = 15 t)	un		17.094,04
SICRO	7119683	Confeção de poita de concreto de 30 t (peso submerso = 18 t)	un		20.391,03
SICRO	7119684	Confeção de poita de concreto de 41,7 t (peso submerso = 25 t)	un		28.231,81
SICRO	7119685	Confeção de poita de concreto de 45,8 t (peso submerso = 27,5 t)	un		31.029,19
SICRO	7119686	Confeção de poita de concreto de 58,3 t (peso submerso = 35 t)	un		39.416,16
SICRO	7119680	Confeção de poita de concreto de 6,7 t (peso submerso = 4 t)	un		4.698,58
SICRO	7119710	Defensa de pneus para proteção do flutuante - confecção e instalação	un		706,09
SICRO	7107375	Fornecimento e instalação de reservatório metálico tipo taça de 10.000 litros pintura interna e externa com escada de acesso e base de concreto armado - areia e brita comerciais	un		23.888,47
SICRO	7107376	Fornecimento e instalação de reservatório metálico tipo taça de 20.000 litros pintura interna e externa com escada de acesso e base de concreto armado - areia e brita comerciais	un		34.992,52
SICRO	7107377	Fornecimento e instalação de reservatório metálico tipo taça de 30.000 litros pintura interna e externa com escada de acesso e base de concreto armado - areia e brita comerciais	un		49.937,99
SICRO	7107374	Fornecimento e instalação de reservatório metálico tipo taça de 5.000 litros pintura interna e externa com escada de acesso e base de concreto armado - areia e brita comerciais	un		16.139,04
SICRO	7119708	Guincho manual para sistema de fundeio com capacidade de tração de 100 kN - fornecimento e instalação	un		153.041,65
SICRO	7119709	Guincho manual para sistema de fundeio com capacidade de tração de 200 kN - fornecimento e instalação	un		213.988,22
SICRO	7119706	Implantação do sistema naval tipo I - ponte móvel e flutuante principal	un		46.557,59
SICRO	7119707	Implantação do sistema naval tipo II - pontes móveis, flutuante intermediário e flutuante principal	un		111.554,38
SICRO	7119787	Instalações do Estaleiro Padrão para o beneficiamento de estruturas navais, inclusive mobiliário, equipamentos de informática e de segurança	m²		344,52
SICRO	7119647	Lançamento da embarcação sobre carreira em água	un		2.498,34
SICRO	7119679	Lançamento de poita de concreto - peso submerso	t		42,23
SICRO	7119711	Mancal de conexão - confecção e instalação	un		997,72
SICRO	7119713	Molinete manual para sistema de fundeio com capacidade de tração de 70 kN - fornecimento e instalação	un		238.610,78
SICRO	7119646	Transporte interno em estaleiro para movimentação de peças	t		1.099,58
SICRO	7119699	Tratamento superficial e pintura da área interna do flutuante (tanques de reserva de fluabilidade)	m²		19,73
SICRO	7119702	Tratamento superficial e pintura da ponte e demais estruturas metálicas navais - exceto flutuantes	m²		62,27
SICRO	7119701	Tratamento superficial e pintura das obras mortas do flutuante (convés principal, convés superior, casaria e estruturas apoiadas sobre o convés) - exceto piso	m²		62,27
SICRO	7119700	Tratamento superficial e pintura das obras vivas e mortas externas do flutuante (fundo, costados e espelhos de proa e popa)	m²		53,82
SICRO EQ	E9001	Conjunto vibratório para tubos de concreto com encaixe PB e 3 jogos de fôrmas - D = 0,60 m - 2,20 kW	H		12,50
SICRO EQ	E9002	Conjunto vibratório para tubos de concreto com encaixe PB e 3 jogos de fôrmas - D = 0,80 m - 2,20 kW	H		13,79
SICRO EQ	E9003	Conjunto vibratório para tubos de concreto com encaixe PB e 3 jogos de fôrmas - D = 1,00 m - 2,20 kW	H		14,98
SICRO EQ	E9004	Conjunto vibratório para tubos de concreto com encaixe PB e 3 jogos de fôrmas - D = 1,20 m - 2,20 kW	H		15,07
SICRO EQ	E9005	Conjunto vibratório para tubos de concreto com encaixe PB e 3 jogos de fôrmas - D = 1,50 m - 2,20 kW	H		15,40

FONTE	CÓDIGO	DESCRIÇÃO	UNIDADE	DESONERADO	NÃO DESONERADO
SICRO EQ	E9006	Equipamento para sondagem manual	H		0,56
SICRO EQ	E9007	Bomba de pistão triplex com capacidade de 7,80 m³/h (130 l/min) - 8,20 kW	H		13,34
SICRO EQ	E9008	Transportador manual de tubos de concreto com capacidade de 1 t	H		2,40
SICRO EQ	E9009	Embarcação rebocadora - 268 kW	H		145,58
SICRO EQ	E9010	Balança plataforma digital à bateria, com mesa de 75 x 75 cm e capacidade de 500 kg	H		0,86
SICRO EQ	E9011	Carro manual modelo plataforma de 200 x 80 cm com capacidade de 800 kg	H		0,46
SICRO EQ	E9014	Defletômetro de impacto (FWD) instalado em picape com reboque e faixa de carga de 7 a 120 kN - 147 kW	H		252,15
SICRO EQ	E9015	Elevador de obra com capacidade de 1.000 kg - 9 kW	H		33,92
SICRO EQ	E9016	Usina misturadora móvel de reciclagem a frio com sistema de espuma de asfalto - 129 kW	H		883,01
SICRO EQ	E9017	Escavadeira hidráulica sobre esteira com capacidade de 0,4 m³ - 64 kW	H		106,82
SICRO EQ	E9020	Recicladora a frio - 455 kW	H		422,13
SICRO EQ	E9021	Grupo gerador - 456 kVA	H		23,73
SICRO EQ	E9022	Pórtico metálico rolante com capacidade de 25 t - 30 kW	H		81,48
SICRO EQ	E9023	Guindaste móvel sobre esteiras com dragline com capacidade de 1,9 a 2,3 m³ - 270 kW	H		222,67
SICRO EQ	E9024	Misturador de nata cimento - 1,50 kW	H		28,33
SICRO EQ	E9025	Conjunto bomba e macaco hidráulico para protensão com capacidade de 7.000 kN - 15 kW	H		47,44
SICRO EQ	E9026	Bomba para injeção de nata de cimento com capacidade de 2 MPa - 2,20 kW	H		2,95
SICRO EQ	E9028	Bomba de alta pressão para hidrojateamento com capacidade de 18 MPa - 5,20 kW	H		28,05
SICRO EQ	E9029	Conjunto bomba e macaco hidráulico para protensão com capacidade de 8.000 kN - 20 kW	H		49,51
SICRO EQ	E9030	Bomba de protensão com leitura digital para tensionamento de estais - 3 kW	H		1,03
SICRO EQ	E9031	Elevador de cremalheira com cabine simples, com capacidade de 1.500 kg e altura de até 100 m - 15 kW	H		57,37
SICRO EQ	E9032	Equipamento para regulação final de estais com até 37 cordoalhas - D = 15,7 mm - 20 kW	H		46,28
SICRO EQ	E9033	Equipamento para regulação final de estais de 38 a 55 cordoalhas - D = 15,7 mm - 30 kW	H		49,06
SICRO EQ	E9034	Equipamento para regulação final de estais de 56 a 73 cordoalhas - D = 15,7 mm - 40 kW	H		53,69
SICRO EQ	E9035	Equipamento para regulação final de estais de 74 a 91 cordoalhas - D = 15,7 mm - 50 kW	H		58,33
SICRO EQ	E9036	Grua fixa para alturas de 60 a 102 m, com alcance de 60 m com capacidade de 1.500 kg na ponta da lança - 37 kW	H		260,50
SICRO EQ	E9038	Macaco hidráulico monocordoalha para tensionamento de estais - 3 kW	H		41,12
SICRO EQ	E9039	Máquina de solda por termofusão para tubos PEAD com gerador de 4 kW	H		48,50
SICRO EQ	E9040	Serra mármore - 1,45 kW	H		0,05
SICRO EQ	E9042	Trator sobre esteiras com lâmina - 97 kW	H		95,02
SICRO EQ	E9043	Embarcação de alumínio com comprimento de 6 m e motor de popa - 18,60 kW	H		37,87
SICRO EQ	E9044	Central de concreto com capacidade de 150 m³/h - dosadora e misturadora	H		284,21
SICRO EQ	E9045	Conjunto bomba e macaco hidráulico para elevação com capacidade de 496 kN	H		45,88
SICRO EQ	E9046	Conjunto bomba e macaco hidráulico para elevação com capacidade de 929 kN	H		47,19
SICRO EQ	E9047	Conjunto bomba e macaco hidráulico para elevação com capacidade de 1.390 kN	H		50,54
SICRO EQ	E9048	Conjunto bomba e macaco hidráulico para elevação com capacidade de 1.859 kN	H		52,27
SICRO EQ	E9049	Bomba de alta pressão para hidrojateamento com capacidade de 250 MPa - 72 kW	H		86,11
SICRO EQ	E9050	Guindaste móvel sobre pneus com 2 eixos com capacidade de 18 t - 97 kW	H		226,66
SICRO EQ	E9051	Máquina levantadora e posicionadora de via - 7,40 kW	H		104,89
SICRO EQ	E9052	Empilhadeira a diesel com capacidade de 10 t - 82 kW	H		107,04
SICRO EQ	E9053	Perfuratriz hidráulica montada em flutuante - 32 kW	H		47,27
SICRO EQ	E9054	Equipamento sobre forma-trilho para execução e acabamento de pavimento de concreto - 13,40 kW	H		158,93
SICRO EQ	E9055	Guincho pneumático com capacidade de 2,5 t	H		57,08
SICRO EQ	E9056	Plataforma autoelevatória de 12 x 24 m com capacidade de 150 t	H		108,42
SICRO EQ	E9057	Batelão sem propulsão com capacidade de 66 m³	H		28,19
SICRO EQ	E9058	Plataforma flutuante de 12 x 24 x 1,8 m com capacidade de 150 t	H		34,69
SICRO EQ	E9059	Plataforma autoelevatória de 12 x 24 m montada na obra com capacidade de 150 t	H		108,42
SICRO EQ	E9060	Perfuratriz pneumática rotoperçussiva montada em flutuante com pressão de 0,70 MPa e capacidade de 2.500 gpm	H		68,36
SICRO EQ	E9061	Lixadeira elétrica manual angular - 2 kW	H		0,14
SICRO EQ	E9062	Soprador de ar quente manual - 1,60 kW	H		0,70
SICRO EQ	E9063	Equipamento de estabilização dinâmica da via - 300 kW	H		1.426,34
SICRO EQ	E9064	Transportador manual gerica com capacidade de 180 l	H		1,12
SICRO EQ	E9065	Carro controle ferroviário - 186 kW	H		1.653,08
SICRO EQ	E9066	Grupo gerador - 14 kVA	H		4,84
SICRO EQ	E9067	Veículo ferroviário para capina química com capacidade de 12.000 l - 115 kW	H		123,76
SICRO EQ	E9068	Perfuratriz hidráulica rotoperçussiva para CCPH - 123 kW	H		275,01
SICRO EQ	E9069	Vibrador de imersão para concreto - 4,10 kW	H		0,77
SICRO EQ	E9070	Ponte rolante com capacidade de 5 t e vão de até 15 m - 10 kW	H		46,84
SICRO EQ	E9071	Transportador manual carrinho de mão com capacidade de 80 l	H		0,53
SICRO EQ	E9072	Martelo hidráulico vibratório com unidade hidráulica - 486 kW	H		282,63
SICRO EQ	E9073	Bomba de concreto rebocável com capacidade de 30 m³/h - 74 kW	H		74,93
SICRO EQ	E9074	Tanque de estocagem de asfalto com agitadores de 60.000 l	H		45,80
SICRO EQ	E9075	Trado cavadeira de 12"	H		0,08
SICRO EQ	E9076	Equipamento para pintura eletrostática com cabine dupla de 7,00 kW e estufa de 80.000 kCal	H		40,97
SICRO EQ	E9077	Perfuratriz de circulação reversa tipo Wirth ou similar com unidade hidráulica (Power Pack) - 273 kW	H		426,27
SICRO EQ	E9078	Treliça lançadeira com capacidade de carga de 100 a 120 t e vão máximo de 45 m - 110 kW	H		192,50
SICRO EQ	E9079	Bomba submersível com capacidade de 360 m³/h - 23 kW	H		17,72
SICRO EQ	E9080	Carrelone com capacidade máxima de 70 t	H		137,56
SICRO EQ	E9081	Fischietti simples com capacidade de 70 t	H		34,11
SICRO EQ	E9083	Vagão fechado FLT com capacidade de 99 t	H		25,42
SICRO EQ	E9084	Vagão tanque convencional TCT com capacidade de 97 t e 103.000 l	H		37,97
SICRO EQ	E9085	Vagão gôndola GDE com capacidade de 93,5 t / 29 m³	H		19,70
SICRO EQ	E9086	Bomba de concreto rebocável com capacidade de 41 m³/h - 74 kW	H		79,87
SICRO EQ	E9089	Roçadeira costal - 1,40 kW	H		0,45
SICRO EQ	E9091	Embarcação empurradora fluvial - 372 kW	H		154,05
SICRO EQ	E9093	Veículo leve - 53 kW (sem motorista)	H		6,78
SICRO EQ	E9094	Guindaste móvel sobre pneus com 6 eixos com capacidade máxima de 350 t - 450 kW	H		1.260,02
SICRO EQ	E9095	Guindaste móvel sobre pneus com 8 eixos com capacidade máxima de 500 t - 500 kW	H		2.183,52
SICRO EQ	E9096	Minicarregadeira de pneus - 45,50 kW	H		66,60
SICRO EQ	E9101	Removedora de faixas de sinalização viária - 9,69 kW	H		5,00
SICRO EQ	E9102	Extrusora para sarjeta de concreto - 10,44 kW	H		34,95
SICRO EQ	E9103	Extrusora para meio-fio de concreto - 10,44 kW	H		33,82
SICRO EQ	E9105	Embarcação empurradora multipropósito - 2 x 186 kW	H		228,63
SICRO EQ	E9106	Balsa de convés com capacidade de 200 t	H		52,86
SICRO EQ	E9107	Compactador manual com soquete vibratório - 2,24 kW	H		0,80
SICRO EQ	E9108	Soldadora de trilho por aquecimento na via - 400 kW	H		358,16
SICRO EQ	E9110	Escavadeira hidráulica sobre esteiras para rocha com çaçamba com capacidade de 1,56 m³ - 118 kW	H		183,23
SICRO EQ	E9111	Jateador abrasivo úmido com capacidade de 350 kg de abrasivo	H		51,27
SICRO EQ	E9112	Sinalizador direcional móvel com sistema fotovoltaico de energia e montado em chassi sobre pneus	H		2,46
SICRO EQ	E9113	Painel de Mensagem Variável - PMV móvel, com sistema fotovoltaico de energia e montado em chassi sobre pneus	H		18,44
SICRO EQ	E9116	Semáforo móvel com 3 lentes e bateria - D = 200 mm	H		0,83
SICRO EQ	E9117	Carregadeira de pneus para rocha com capacidade de 2,50 m³ - 105 kW	H		131,07
SICRO EQ	E9118	Cortadora de pavimento com disco diamantado de 450 a 1.500 mm - 55,40 kW	H		75,67
SICRO EQ	E9119	Minicarregadeira sobre pneus com valetadeira - 55,40 kW	H		80,68
SICRO EQ	E9120	Equipamento de cravação sobre esteira para geodreno com haste para profundidade de até 20 m - 258 kW	H		374,73
SICRO EQ	E9122	Perfuratriz tipo Bottom Feed para coluna de brita - 194 kW	H		416,46
SICRO EQ	E9125	Veículo tipo van furgão com capacidade de 1,54 t - 93 kW	H		46,11
SICRO EQ	E9126	Draga backhoe com capacidade de 7 m³ - 1.000 kW	H		1.681,60

FONTE	CÓDIGO	DESCRIÇÃO	UNIDADE	DESONERADO	NÃO DESONERADO
SICRO EQ	E9127	Escavadeira hidráulica com martelo hidráulico de 520 kg - 75 kW	H		222,81
SICRO EQ	E9134	Miniônibus com capacidade para 30 passageiros - 111 kW	H		70,70
SICRO EQ	E9141	Rebarbador hidráulico com bomba manual com capacidade de força de 9.000 kgf	H		8,85
SICRO EQ	E9144	Pórtico metálico rolante com talha com capacidade de 5 t - 10 kW	H		45,11
SICRO EQ	E9148	Macaco de protensão de fios com bomba - 3,72 kW	H		46,96
SICRO EQ	E9149	Máquina de aplicação e extração de grampo elástico tipo Pandrol - 6,70 kW	H		26,16
SICRO EQ	E9151	Britador de mandíbulas móvel sobre esteiras, sem peneira, com capacidade de 140 m³/h - 170 kW	H		276,78
SICRO EQ	E9152	Ferramenta de fixação à pólvora de ação direta	H		0,11
SICRO EQ	E9153	Ferramenta de fixação à pólvora e sistema à pistão	H		0,10
SICRO EQ	E9154	Equipamento para selagem com material asfáltico rebocável com capacidade de 370 l - 35 kW	H		64,19
SICRO EQ	E9155	Caldeira de asfalto rebocável com capacidade de 600 l - 5,20 kW	H		9,84
SICRO EQ	E9156	Soprador de ar costal - 2,6 kW	H		0,46
SICRO EQ	E9157	Locomotiva diesel-elétrica CC - bitola métrica - 2.237 kW	H		297,25
SICRO EQ	E9158	Locomotiva diesel-elétrica CC - bitola larga - 2.237 kW	H		297,25
SICRO EQ	E9159	Vagão plataforma PNE com capacidade de 82 t - bitola métrica	H		23,38
SICRO EQ	E9160	Vagão plataforma PNT com capacidade de 98 t - bitola larga	H		26,75
SICRO EQ	E9161	Vagão fechado com porta para carga e descarga de paletes FLD com capacidade de 64 t - bitola métrica	H		23,19
SICRO EQ	E9162	Vagão fechado com porta para carga e descarga de paletes FLT com capacidade de 99 t - bitola larga	H		25,42
SICRO EQ	E9163	Vagão hopper aberto com descarga automática HNE com capacidade de 45 m³ - bitola métrica	H		27,96
SICRO EQ	E9164	Vagão hopper aberto com descarga automática HNT com capacidade de 63 m³ - bitola larga	H		29,07
SICRO EQ	E9167	Equipamento para carga e descarga de TLS de até 250 m - 90 kW	H		130,37
SICRO EQ	E9168	Carregadeira de pneus com implemento de garfo - 195 kW	H		190,64
SICRO EQ	E9200	Carregadeira de pneus para rocha com capacidade de 2,50 m³ - 105 kW com periculosidade	H		138,20
SICRO EQ	E9203	Escavadeira hidráulica com martelo hidráulico de 1.700 kg - 103 kW com periculosidade	H		348,11
SICRO EQ	E9204	Perfuratriz sobre esteiras - 145 kW com periculosidade	H		198,42
SICRO EQ	E9205	Equipamento de corte a plasma CNC - 12.000 x 5.500 mm - 19,5 kW	H		103,90
SICRO EQ	E9206	Equipamento de solda MIG automática com acessórios - 14,6 kVA	H		8,61
SICRO EQ	E9207	Máquina de solda elétrica retificadora 425 A - 18,70 kW	H		0,52
SICRO EQ	E9209	Martelete perfurador/rompedor a ar comprimido de 25 kg para rocha, com insalubridade, com capacidade de 2.040 gpm	H		37,17
SICRO EQ	E9213	Jumbo eletro-hidráulico com 3 braços - 155 kW/237 kW com periculosidade	H		1.036,71
SICRO EQ	E9242	Estação transmissora de superfície para televisoramento	H		0,94
SICRO EQ	E9243	Câmara hiperbárica com filtro, serpentina e reservatório de ar para mergulho raso - D = 1,80 m e H = 2,22 m.	H		62,99
SICRO EQ	E9244	Estação transmissora de superfície para comunicação sem fio	H		3,13
SICRO EQ	E9245	Estação transmissora de superfície para comunicação com fio	H		0,53
SICRO EQ	E9246	Painel de controle de ar com manômetros e pneumômetros	H		1,01
SICRO EQ	E9247	Sistema de Sino aberto (sinete) para mergulho até 50 m - 33,50 kW	H		74,84
SICRO EQ	E9248	Sistema de ar comprimido para mergulho até 30 m com pressão de trabalho de 1,4 MPa - 7,46 kW	H		4,32
SICRO EQ	E9249	Sistema de ar comprimido para mergulho até 50 m com pressão de trabalho de 1,7 MPa - 16,18 kW	H		6,61
SICRO EQ	E9251	Fonte de plasma para corte manual - 65A - 15 kW	H		3,21
SICRO EQ	E9252	Serra de esquadria com braço telescópico - D = 250 mm (10") - 1,80 kW	H		0,58
SICRO EQ	E9253	Rebordeadeira diâmetro máximo 3,00 m - 4,85 kW	H		3,98
SICRO EQ	E9254	Dobradeira viradeira manual comprimento máximo de dobra de até 2.000 mm	H		1,07
SICRO EQ	E9255	Fonte de plasma para corte manual - 45A - 10 kW	H		2,15
SICRO EQ	E9256	Equipamento para pintura com cal rebocável com dois bicos aplicadores e capacidade de 2.200 l	H		32,34
SICRO EQ	E9501	Ventilador axial para ventilação forçada com velocidade de saída de 32,8 m/s - D = 1.000 mm - 30 kW	H		47,91
SICRO EQ	E9502	Bate-estaca de gravidade para 6 t - 119 kW	H		102,47
SICRO EQ	E9503	Guilhotina hidráulica 16 x 6.100 mm - 30 kW	H		101,20
SICRO EQ	E9505	Prensa dobradeira capacidade 320 t - comprimento até 3.100 mm - 30 kW	H		75,33
SICRO EQ	E9507	Plotadora de recorte com computador e programa computacional	H		14,92
SICRO EQ	E9510	Ventilador centrífugo baixa pressão com capacidade de 58 m³/min - 3,68 kW	H		1,40
SICRO EQ	E9511	Carregadeira de pneus com capacidade de 3,40 m³ - 195 kW	H		206,19
SICRO EQ	E9512	Veículo leve - 53 kW	H		36,06
SICRO EQ	E9513	Compressor de ar portátil de 160,46 l/s (340 PCM) - 81 kW	H		24,88
SICRO EQ	E9514	Distribuidor de agregados sobre pneus autopropelido - 130 kW	H		98,70
SICRO EQ	E9515	Escavadeira hidráulica sobre esteiras com caçamba com capacidade de 1,56 m³ - 118 kW	H		143,35
SICRO EQ	E9516	Perfuratriz hidráulica sobre esteiras - 283 kW	H		456,37
SICRO EQ	E9518	Grade de 24 discos rebocável de D = 60 cm (24")	H		3,41
SICRO EQ	E9519	Betoneira com motor a gasolina com capacidade de 600 l - 10 kW	H		31,34
SICRO EQ	E9521	Grupo gerador - 3,2 kVA	H		0,26
SICRO EQ	E9522	Caldeira de asfalto rebocável com capacidade de 1.500 l - 6,5 kW	H		16,38
SICRO EQ	E9523	Motocraeper - 304 kW	H		388,36
SICRO EQ	E9524	Motoniveladora - 93 kW	H		123,12
SICRO EQ	E9525	Ponte rolante com capacidade de 15 t e vão de até 15 m - 20 kW	H		247,04
SICRO EQ	E9526	Retroescavadeira de pneus - capacidade da caçamba da pá-carregadeira de 0,76 m³ e da retroescavadeira de 0,29 m³ - 58 kW	H		76,64
SICRO EQ	E9527	Martelete perfurador/rompedor a ar comprimido de 25 kg para rocha com capacidade de 2.040 gpm	H		30,12
SICRO EQ	E9528	Empilhadeira a diesel com capacidade de 4 t - 60 kW	H		75,92
SICRO EQ	E9529	Jateador para estruturas metálicas com transportador a roletes - 22 kW	H		358,57
SICRO EQ	E9530	Rolo compactador liso vibratório autopropelido por pneus de 11 t - 97 kW	H		99,91
SICRO EQ	E9532	Equipamento de solda MIG com acessórios - 14,6 kVA	H		7,89
SICRO EQ	E9535	Serra circular com bancada - D = 30 cm - 4 kW	H		28,34
SICRO EQ	E9536	Embarcação de transporte de pessoal e apoio logístico - 30 kW	H		39,84
SICRO EQ	E9538	Conjunto vibratório para meio tubo de concreto com encaixe PB e 3 jogos de fôrmas - D = 0,30 m - 2,20 kW	H		2,69
SICRO EQ	E9539	Equipamento de batimetria monofeixe	H		39,10
SICRO EQ	E9540	Trator sobre esteiras com lâmina - 127 kW	H		102,48
SICRO EQ	E9541	Trator sobre esteiras com lâmina - 259 kW	H		303,63
SICRO EQ	E9543	Compressor de ar respirável para recarga de cilindros de mergulho com capacidade de até 35 MPa e 3,58 l/s - 5,52 kW	H		4,31
SICRO EQ	E9544	Vassoura mecânica rebocável com largura de 2,44 m	H		8,05
SICRO EQ	E9545	Vibroacabadora de asfalto sobre esteiras - 82 kW	H		207,85
SICRO EQ	E9547	Máquina de solda elétrica transformadora 250 A - 9,20 kW	H		0,10
SICRO EQ	E9548	Bomba centrífuga com capacidade de 7,1 a 22 m³/h - 1,50 kW	H		0,24
SICRO EQ	E9551	Obturador mecânico simples com extensão de 12 m	H		0,53
SICRO EQ	E9552	Nível ótico com capacidade de aumento de 32x	H		1,52
SICRO EQ	E9553	Estação total eletrônica com alcance máximo de 3.000 m	H		3,47
SICRO EQ	E9556	Compactador manual de placa vibratória - 3,00 kW	H		0,87
SICRO EQ	E9558	Tanque de estocagem de asfalto com capacidade de 30.000 l	H		38,95
SICRO EQ	E9559	Aquecedor de fluido térmico - 12 kW	H		40,47
SICRO EQ	E9560	Ônibus com capacidade para 80 passageiros - 175 kW	H		109,29
SICRO EQ	E9561	GPS geodésico de simples frequência (L1)	H		2,75
SICRO EQ	E9562	GPS geodésico de dupla frequência (L1/L2)	H		5,93
SICRO EQ	E9563	Perfuratriz hidráulica sobre esteiras com clamshell - 220 kW	H		290,52
SICRO EQ	E9565	Trator sobre esteiras com lâmina e escarificador - 259 kW	H		312,79
SICRO EQ	E9566	Guindaste móvel sobre esteiras com clamshell de 1,9 m³ - 220 kW	H		242,60
SICRO EQ	E9567	Fresadora de piso de concreto - 6,7 kW	H		1,86
SICRO EQ	E9568	Furadeira de impacto de 12,5 mm - 0,80 kW	H		0,14
SICRO EQ	E9569	Guindaste móvel sobre esteiras com clamshell de 4,6 m³ - 403 kW	H		189,05
SICRO EQ	E9570	Furadeira com base magnética - 1,20 kW	H		0,48
SICRO EQ	E9574	Perfuratriz sobre esteiras - 145 kW	H		191,29
SICRO EQ	E9576	Escavadeira hidráulica de longo alcance sobre esteiras - 103 kW	H		139,58

FONTE	CÓDIGO	DESCRIÇÃO	UNIDADE	DESONERADO	NÃO DESONERADO
SICRO EQ	E9577	Trator agrícola sobre pneus - 77 kW	H		48,50
SICRO EQ	E9578	Conjunto vibratório para meio tubo de concreto com encaixe PB e 3 jogos de fôrmas - D = 0,40 m - 2,20 kW	H		2,88
SICRO EQ	E9580	Fresadora e distribuidora com controle de greide - 287 kW	H		256,32
SICRO EQ	E9581	Carregadeira de pneus para rocha com capacidade de 1,72 m³ - 113 kW	H		116,52
SICRO EQ	E9583	Distribuidor de agregados rebocável com capacidade de 1,9 m³	H		9,11
SICRO EQ	E9584	Carregadeira de pneus com capacidade de 1,72 m³ - 113 kW	H		94,08
SICRO EQ	E9585	Motosserra com motor a gasolina - 2,30 kW	H		29,12
SICRO EQ	E9586	Régua vibratória dupla com 4 m - 4,10 kW	H		0,57
SICRO EQ	E9587	Serra para corte de concreto - 4 kW	H		1,16
SICRO EQ	E9588	Vibroacabadora de concreto sobre esteiras com fôrmas deslizantes - 205 kW	H		370,19
SICRO EQ	E9589	Máquina texturizadora e aplicadora de cura química em pavimento de concreto - 44,80 kW	H		114,78
SICRO EQ	E9590	Central de concreto com capacidade de 40 m³/h - dosadora fixa	H		70,34
SICRO EQ	E9591	Serra para corte de concreto e asfalto - 10 kW	H		1,80
SICRO EQ	E9593	Draga hopper com capacidade de 750 m³	H		1.708,69
SICRO EQ	E9594	Draga hopper com capacidade de 1.000 m³	H		1.891,98
SICRO EQ	E9595	Draga hopper com capacidade de 2.000 m³	H		2.525,40
SICRO EQ	E9596	Draga hopper com capacidade de 3.000 m³	H		3.313,61
SICRO EQ	E9597	Draga hopper com capacidade de 4.000 m³	H		3.998,66
SICRO EQ	E9598	Draga hopper com capacidade de 5.000 m³	H		4.632,09
SICRO EQ	E9599	Central de concreto com capacidade de 30 m³/h - dosadora RS	H		59,66
SICRO EQ	E9601	Embarcação de transporte de pessoal e apoio logístico - 130 kW	H		47,96
SICRO EQ	E9603	Embarcação empurradora multipropósito com guindaste hidráulico de 74 kN.m - 165 kW	H		172,14
SICRO EQ	E9606	Embarcação rebocadora - 2 x 268 kW	H		154,65
SICRO EQ	E9607	Conjunto de britagem para racho com capacidade de 80 m³/h - 224 kW	H		220,12
SICRO EQ	E9609	Draga de sucção para extração de areia com tubo de descarga de 150 mm - 100 kW	H		49,11
SICRO EQ	E9610	Compressor de ar portátil de 42,48 l/s (90 PCM) - 18,50 kW	H		9,73
SICRO EQ	E9611	Conjunto de britagem com capacidade de 80 m³/h - 313 kW	H		681,13
SICRO EQ	E9612	Plataforma flutuante montada na obra de 12 x 24 x 1,8 m com capacidade de 150 t	H		59,62
SICRO EQ	E9613	Guindaste móvel sobre esteiras com pinça com capacidade de 40 t - 186 kW	H		396,74
SICRO EQ	E9614	Bomba com capacidade de 136 m³/h e câmara de vácuo - 5,60 kW	H		1,00
SICRO EQ	E9615	Usina misturadora de solos com capacidade de 300 t/h - 44 kW	H		140,13
SICRO EQ	E9617	Usina misturadora de pré-misturado a frio com capacidade de 60 t/h - 23,50 kW	H		48,09
SICRO EQ	E9618	Batelão autopropelido com capacidade de 300 m³ - 224 kW	H		388,20
SICRO EQ	E9619	Batelão autopropelido com capacidade de 500 m³ - 373 kW	H		452,08
SICRO EQ	E9620	Pontão flutuante de 15 x 30 x 1,8 m com capacidade de 500 t	H		73,07
SICRO EQ	E9621	Bomba de injeção de argamassa e nata com capacidade de 1,08 m³/h (18 l/min) e misturador com tambor de 0,100 m³ - 6,20 kW	H		32,11
SICRO EQ	E9622	Máquina de bancada universal para corte de chapa - 1,50 kW	H		7,45
SICRO EQ	E9623	Máquina de bancada guilhotina - 4,00 kW	H		9,58
SICRO EQ	E9624	Draga hopper com capacidade de 10.000 m³	H		7.930,68
SICRO EQ	E9625	Draga hopper com capacidade de 15.000 m³	H		11.123,44
SICRO EQ	E9626	Draga hopper com capacidade de 20.000 m³	H		14.315,50
SICRO EQ	E9627	Embarcação hotel com capacidade para 15 pessoas - 199 kW	H		84,73
SICRO EQ	E9628	Fábrica de pré-moldado de concreto para balizador - 2,20 kW	H		2,34
SICRO EQ	E9629	Compressor de ar portátil de 185,95 l/s (394 PCM) - 81,50 kW	H		27,19
SICRO EQ	E9630	Bomba submersível com capacidade de 75 m³/h - 3,6 kW	H		0,52
SICRO EQ	E9631	Bomba para concreto projetado via seca com capacidade de 6 m³/h - 7,5 kW	H		62,56
SICRO EQ	E9632	Conjunto vibratório para tubos de concreto com encaixe PB e 3 jogos de fôrmas - D = 0,20 m - 2,20 kW	H		8,42
SICRO EQ	E9633	Conjunto vibratório para tubos de concreto com encaixe PB e 3 jogos de fôrmas - D = 0,30 m - 2,20 kW	H		9,66
SICRO EQ	E9634	Conjunto vibratório para tubos de concreto com encaixe PB e 3 jogos de fôrmas - D = 0,40 m - 2,20 kW	H		10,62
SICRO EQ	E9635	Draga de sucção e recalque com potência da bomba de 294 kW e cortador de 30 kW	H		122,76
SICRO EQ	E9636	Draga de sucção e recalque com potência da bomba de 483 kW e cortador de 55 kW	H		162,06
SICRO EQ	E9637	Draga de sucção e recalque com potência da bomba de 746 kW e cortador de 110 kW	H		272,19
SICRO EQ	E9638	Draga de sucção e recalque com potência da bomba de 1.350 kW e cortador de 170 kW	H		368,30
SICRO EQ	E9639	Embarcação hotel com capacidade para 30 pessoas - 2 x 112 kW	H		186,06
SICRO EQ	E9640	Compressor de ar portátil de 33,51 l/s (71 PCM) - 14 kW	H		8,34
SICRO EQ	E9641	Compressor de ar portátil de 75,04 l/s (159 PCM) - 33 kW	H		12,53
SICRO EQ	E9642	Perfuratriz hidráulica sobre esteiras para estaca raiz - 56 kW	H		156,45
SICRO EQ	E9643	Equipamento para pintura a ar comprimido de pistola com caneca com capacidade de 1.000 ml e compressor de 1,50 kW	H		0,34
SICRO EQ	E9646	Compressor de ar portátil de 58,52 l/s (124 PCM) - 27 kW	H		12,17
SICRO EQ	E9647	Compactador manual com soquete vibratório - 4,10 kW	H		1,09
SICRO EQ	E9648	Compressor de ar portátil de 422,86 l/s (896 PCM) - 213 kW	H		55,52
SICRO EQ	E9649	Compressor de ar portátil de 94,39 l/s (200 PCM) - 36 kW	H		13,93
SICRO EQ	E9651	Guindaste móvel sobre esteiras com Hammer Grab - 186 kW	H		244,08
SICRO EQ	E9652	Compressor de ar portátil de 540,85 l/s (1.146 PCM) - 331,10 kW	H		77,61
SICRO EQ	E9653	Guindaste móvel sobre esteiras com trado para escavação em solos - 186 kW	H		317,54
SICRO EQ	E9654	Guindaste móvel sobre esteiras com trado com bits escavação em rocha - 186 kW	H		317,54
SICRO EQ	E9656	Guindaste móvel sobre esteiras com çagamba para escavação em solos - 186 kW	H		316,65
SICRO EQ	E9657	Guindaste móvel sobre esteiras com çagamba para escavação em rocha - 186 kW	H		316,65
SICRO EQ	E9660	Guindaste móvel sobre esteiras com capacidade de 40 t - 186 kW	H		216,71
SICRO EQ	E9661	Compressor de ar portátil de 89,67 l/s (190 PCM) - 36 kW	H		13,23
SICRO EQ	E9662	Equipamento para solda e corte com oxiacetileno	H		0,59
SICRO EQ	E9664	Guindaste móvel sobre esteiras com capacidade de 80 t - 212 kW	H		342,26
SICRO EQ	E9668	Mesa vibratória - 2,20 kW	H		2,23
SICRO EQ	E9671	Compressor de ar portátil de 363,87 l/s (771 PCM) - 158,13 kW	H		47,71
SICRO EQ	E9673	Equipamento de batimetria multifeixe	H		140,11
SICRO EQ	E9674	Equipamento de medição de descarga líquida com ADCP	H		78,08
SICRO EQ	E9675	Martetele perfurador/rompedor elétrico - 1,50 kW	H		0,48
SICRO EQ	E9676	Embarcação de transporte de pessoal e apoio logístico - 90 kW	H		48,04
SICRO EQ	E9677	Martetele perfurador/rompedor a ar comprimido de 10 kg com capacidade de 1.800 gpm	H		29,40
SICRO EQ	E9678	Fresadora a frio - 455 kW	H		478,83
SICRO EQ	E9681	Rolo compactador liso tandem vibratório autopropelido de 10,4 t - 82 kW	H		97,53
SICRO EQ	E9682	Rolo compactador liso tandem vibratório autopropelido de 1,6 t - 18 kW	H		51,99
SICRO EQ	E9683	Martetele perfurador/rompedor elétrico - 0,90 kW	H		0,52
SICRO EQ	E9684	Veículo leve picape 4 x 4 com capacidade de 1,10 t - 147 kW	H		58,06
SICRO EQ	E9685	Rolo compactador pé de carneiro vibratório autopropelido por pneus de 11,6 t - 82 kW	H		89,36
SICRO EQ	E9689	Usina de asfalto a quente gravimétrica com capacidade de 100/140 t/h - 260 kW	H		624,75
SICRO EQ	E9691	Guincho tracionador de cordoalhas - 7,50 kW	H		66,13
SICRO EQ	E9692	Caldeira para aquecimento e injeção de cera - 1 kW	H		36,45
SICRO EQ	E9694	Misturador de argamassa de alta turbulência com capacidade de 220 l - 13 kW	H		30,05
SICRO EQ	E9697	Minicarregadeira de pneus com vassoura de 1,68 m - 45,50 kW	H		68,00
SICRO EQ	E9699	Trituradora de galhos e troncos rebocável com capacidade de até 350 mm de diâmetro com guincho - 96,94 kW	H		85,47
SICRO EQ	E9700	Fresadora a frio - 155 kW	H		293,94
SICRO EQ	E9701	Jateador pressurizado multiabrasivo com capacidade de 280 l	H		30,22
SICRO EQ	E9703	Fábrica de pré-moldado de concreto para mourão - 2,20 kW	H		2,34
SICRO EQ	E9704	Batelão sem propulsão montado na obra com capacidade de 66 m³	H		28,19
SICRO EQ	E9705	Misturador de lama bentonítica - 4 kW	H		29,17
SICRO EQ	E9706	Martetele perfurador/rompedor a ar comprimido de 28 kg para concreto com capacidade de 1.230 gpm	H		29,94
SICRO EQ	E9707	Desarenador - 15 kW	H		28,92
SICRO EQ	E9708	Microtrator com roçadeira - 10 kW	H		31,90

FONTE	CÓDIGO	DESCRIÇÃO	UNIDADE	DESONERADO	NÃO DESONERADO
SICRO EQ	E9710	Socadora automática de linha - 253 kW	H		1.836,02
SICRO EQ	E9712	Reguladora e distribuidora de lastro - 300 kW	H		958,44
SICRO EQ	E9714	Bate-estaca com martelo hidráulico - 450 kW	H		269,88
SICRO EQ	E9716	Conjunto bomba e macaco hidráulico para protensão com capacidade de 590 kN - 3,70 kW	H		40,93
SICRO EQ	E9717	Máquina polícorde - 2,20 kW	H		0,11
SICRO EQ	E9718	Pórtico duplo de descarga e posicionamento de dormente - 89 kW	H		635,55
SICRO EQ	E9719	Talha manual com capacidade de 3 t	H		0,40
SICRO EQ	E9720	Conjunto bomba e macaco hidráulico para protensão com capacidade de 250 kN - 3,70 kW	H		40,69
SICRO EQ	E9721	Conjunto bomba e macaco hidráulico para protensão com capacidade de 1.150 kN - 5 kW	H		41,67
SICRO EQ	E9722	Conjunto bomba e macaco hidráulico para protensão com capacidade de 2.000 kN - 5 kW	H		42,80
SICRO EQ	E9723	Conjunto bomba e macaco hidráulico para protensão com capacidade de 2.500 kN - 7 kW	H		43,35
SICRO EQ	E9724	Conjunto bomba e macaco hidráulico para protensão com capacidade de 4.000 kN - 10 kW	H		43,60
SICRO EQ	E9725	Conjunto bomba e macaco hidráulico para protensão com capacidade de 5.400 kN - 10 kW	H		43,88
SICRO EQ	E9726	Bate-estaca Strauss - 15 kW	H		41,30
SICRO EQ	E9727	Posicionadora de trilhos - 7,40 kW	H		41,82
SICRO EQ	E9728	Tirefonadora/parafusadora portátil - 3,10 kW	H		5,06
SICRO EQ	E9729	Equipamento para pintura eletrostática com cabine simples de 5,50 kW e estufa de 2x120.000 kcal	H		14,49
SICRO EQ	E9730	Grupo vibrador com gerador - 2,80 kW	H		5,10
SICRO EQ	E9731	Máquina de furar dormente portátil - 1,50 kW	H		6,69
SICRO EQ	E9732	Máquina para furar dormente - 6,70 kW	H		7,71
SICRO EQ	E9733	Máquina tirefonadora e parafusadora - 6,70 kW	H		8,00
SICRO EQ	E9734	Bomba projetora de argamassa com capacidade de 2 m³/h - 5,50 kW	H		44,96
SICRO EQ	E9735	Máquina para serrar trilho - 5,00 kW	H		2,51
SICRO EQ	E9736	Máquina para furar trilho - 1,20 kW	H		3,99
SICRO EQ	E9737	Conjunto para pré-aquecimento de trilho em solda aluminotérmica	H		0,39
SICRO EQ	E9738	Máquina de esmerilhar topo e lateral de boleto - 5,20 kW	H		8,25
SICRO EQ	E9742	Trator agrícola sobre pneus com roçadeira articulada e capacidade de 1,12 m - 77 kW	H		72,63
SICRO EQ	E9745	Trator agrícola sobre pneus com roçadeira de arraste e capacidade de 1,50 m - 77 kW	H		50,25
SICRO EQ	E9746	Conjunto bomba e prensa para luva de emenda de 25 mm	H		30,05
SICRO EQ	E9747	Conjunto bomba e prensa para luva de emenda de 32 mm	H		30,17
SICRO EQ	E9748	Rosqueadeira para rosca cônica - 0,75 kW	H		28,02
SICRO EQ	E9749	Jateador portátil multiabrasivo com capacidade de 300 kg	H		28,39
SICRO EQ	E9750	Bomba de injeção de argamassa com capacidade de 50 l/min	H		3,82
SICRO EQ	E9753	Grupo gerador - 23 kVA	H		5,47
SICRO EQ	E9754	Grupo gerador - 68 kVA	H		7,55
SICRO EQ	E9755	Bomba de alta pressão para jet grouting de até 45 MPa - 150 kW	H		178,69
SICRO EQ	E9756	Calandra para chapas de aço até 25 mm - 22 kW	H		84,80
SICRO EQ	E9758	Vibroscabadora de asfalto sobre pneus - 82 kW	H		169,46
SICRO EQ	E9760	Perfuratriz manual para coroa diamantada - 1,60 kW	H		1,66
SICRO EQ	E9761	Guincho de coluna com capacidade de 200 kg - 0,92 kW	H		0,39
SICRO EQ	E9762	Rolo compactador de pneus autopropelido de 27 t - 85 kW	H		117,86
SICRO EQ	E9763	Grupo gerador - 40 kVA	H		7,21
SICRO EQ	E9764	Grupo gerador - 7,2 kVA	H		0,51
SICRO EQ	E9765	Grupo gerador - 569 kVA	H		28,97
SICRO EQ	E9766	Prensa hidráulica para fabricação de blocos pré-moldados - 20 kW	H		67,74
SICRO EQ	E9767	Compressor de ar portátil de 9,44 l/s (20 PCM) a gasolina - 5,22 kW	H		0,85
SICRO EQ	E9768	Compressor de ar portátil de 373,78 l/s (792 PCM) - 213,30 kW	H		50,92
SICRO EQ	E9769	Cunha hidráulica com três cilindros e acessórios com capacidade de 3.000 kN - 5,60 kW	H		51,55
SICRO EQ	E9770	Retroescavadeira de pneus com caçamba de escavação trapezoidal ou triangular com seção de corte inferior a 0,10 m² - 58 kW	H		76,64
SICRO EQ	E9771	Retroescavadeira de pneus com caçamba de escavação trapezoidal ou triangular com seção de corte de 0,10 a 0,15 m² - 58 kW	H		76,64
SICRO EQ	E9772	Retroescavadeira de pneus com caçamba de escavação trapezoidal ou triangular com seção de corte de 0,15 a 0,20 m² - 58 kW	H		76,64
SICRO EQ	E9773	Retroescavadeira de pneus com caçamba de escavação trapezoidal ou triangular com seção de corte de 0,20 a 0,30 m² - 58 kW	H		76,64
SICRO EQ	E9774	Retroescavadeira de pneus com caçamba de escavação trapezoidal ou triangular com seção de corte de 0,30 a 0,50 m² - 58 kW	H		76,64
SICRO EQ	E9775	Escavadeira hidráulica com martelo hidráulico de 1.700 kg - 103 kW	H		340,98
SICRO EQ	E9776	Grupo gerador - 174 kVA	H		12,75
SICRO EQ	E9777	Extrusora de barreira de concreto - 74 kW	H		418,98
SICRO EQ	E9778	Grupo gerador - 338 kVA	H		17,61
SICRO EQ	E9779	Grupo gerador - 113 kVA	H		8,53
SICRO EQ	E9780	Misturador automático para grauteamento com capacidade de 20 m³/h - 7 kW	H		52,42
SICRO EQ	E9781	Misturador com bomba para grauteamento tipo Flex E ou similar - 25 kW	H		77,37
SICRO EQ	E9782	Perfuratriz pneumática com avanço de coluna de 33,5 kg com capacidade de 2.280 gpm	H		31,45
SICRO EQ	E9784	Plataforma autopropelida com alcance de 12 m com capacidade de 700 kg - 24 kW	H		74,60
SICRO EQ	E9785	Guindaste móvel sobre pneus com 2 eixos com capacidade máxima de 55 t - 186 kW	H		196,66
SICRO EQ	E9788	Misturador de argamassa com capacidade de 0,250 m³ - 3,70 kW	H		29,42
SICRO EQ	E9789	Carro manual modelo plataforma de 150 x 80 cm com capacidade de 800 kg	H		0,42
SICRO EQ	E9790	Bomba para concreto projetado via úmida com capacidade de 10 m³/h - 14,70 kW	H		67,47
SICRO EQ	E9791	Bomba pneumática para injeção de resina com capacidade de 0,18 m³/h	H		5,24
SICRO EQ	E9793	Robot para concreto projetado com capacidade de 30 m³/h - 70 kW - com compressor diesel	H		754,09
SICRO EQ	E9795	Perfuratriz de superfície sobre pneus com martelo de topo e controle remoto via rádio - 60 kW	H		154,75
SICRO EQ	E9797	Jumbo eletro-hidráulico com 3 braços - 155 kW/237 kW	H		1.026,79
SICRO EQ	E9798	Perfuratriz hidráulica rotoperçussiva - 123 kW	H		164,09
SICRO EQ	E9013	Caminhão tanque de asfalto com capacidade de 31.000 l - 265 kW	H		105,12
SICRO EQ	A9335	Cavalo mecânico estradeiro 6 x 2, PBT 23.000 kg - 265 kW - condição de trabalho severa - motorista de caminhão	H		90,07
SICRO EQ	A9364	Tanque isotérmico de asfalto com capacidade de 31.000 l	H		15,05
SICRO EQ	E9018	Cavalo mecânico com dolly intermediário e semirreboque de 4 eixos com capacidade de 53 t - 323 kW	H		174,17
SICRO EQ	A9324	Cavalo mecânico estradeiro 6 x 4, PBT 23.000 kg - 323 kW - motorista de veículo especial	H		112,13
SICRO EQ	A9355	Semirreboque com 4 eixos	H		51,70
SICRO EQ	A9382	Dolly intermediário com 2 eixos para semirreboque	H		10,34
SICRO EQ	E9027	Caminhão distribuidor de cimento e cal com capacidade de 17 m³ - 210 kW	H		131,97
SICRO EQ	A9333	Caminhão plataforma 8 x 2, PBTC 36.000 kg e distância entre eixos 4,8 m - 210 kW - motorista de caminhão	H		85,74
SICRO EQ	A9365	Distribuidor de cimento montado sobre chassi com capacidade de 17 m³	H		46,23
SICRO EQ	E9037	Plataforma de inspeção sob pontes montada em caminhão com capacidade de 500 kg e alcance de 15 m - 188 kW	H		281,48
SICRO EQ	A9334	Caminhão plataforma 8 x 2, PBT 29.000 kg e distância entre eixos 4,8 m - 188 kW - condição de trabalho severa - motorista de veículo especial	H		89,50
SICRO EQ	A9378	Plataforma telescópica para inspeção de pontes montada sobre chassi com capacidade de 500 kg	H		191,98
SICRO EQ	E9041	Caminhão carroceria com guindauto com capacidade de 45 t.m - 188 kW	H		143,25
SICRO EQ	A9313	Caminhão plataforma 6 x 2, PBT 23.000 kg e distância entre eixos 5,4 m - 188 kW - motorista de veículo especial	H		82,86
SICRO EQ	A9351	Carroceria de madeira com capacidade de 11 t	H		3,49
SICRO EQ	A9373	Guindaste articulado montado sobre chassi com capacidade de 45 t.m	H		56,90
SICRO EQ	E9082	Bate-estaca hidráulico para defensas montado em caminhão guindauto com capacidade de 20 t.m e carroceria de 4 t - 136 kW	H		158,11
SICRO EQ	A9323	Caminhão plataforma 4 x 2, PBT 14.300 kg e distância entre eixos 4,8 m - 136 kW - condição de trabalho severa - motorista de caminhão	H		66,54
SICRO EQ	A9347	Carroceria de madeira com capacidade de 4 t	H		1,86
SICRO EQ	A9372	Guindaste articulado montado sobre chassi com capacidade de 20 t.m	H		45,85

FONTE	CÓDIGO	DESCRIÇÃO	UNIDADE	DESONERADO	NÃO DESONERADO
SICRO EQ	A9379	Bate-estaca hidráulico para defensas metálicas montada sobre chassi	H		43,86
SICRO EQ	E9097	Caminhão de resgate de veículos leves com plataforma com capacidade de 4 t - 115 kW	H		70,05
SICRO EQ	A9326	Caminhão plataforma 4 x 2 PBT 9.600 kg e distância entre eixos 3,7 m - 115 kW - motorista de veículo especial	H		64,43
SICRO EQ	A9374	Plataforma hidráulica para resgate de veículos montada sobre chassi com capacidade de 4 t	H		5,62
SICRO EQ	E9098	Caminhão de resgate de veículos de porte médio com capacidade do guincho de 20 t - 136 kW	H		112,78
SICRO EQ	A9306	Caminhão plataforma 4 x 2, PBT 16.000 kg e distância entre eixos 3,6 m - 136 kW - motorista de veículo especial	H		73,59
SICRO EQ	A9375	Guincho rebocador para resgate de veículos montada sobre chassi com capacidade de 20 t	H		19,18
SICRO EQ	E9099	Caminhão de resgate de veículos pesados com dois guinchos com capacidade de 35 t - 240 kW	H		168,26
SICRO EQ	A9320	Caminhão plataforma 6 x 2, PBT 23.000 kg e distância entre eixos 4,8 m - 240 kW - motorista de veículo especial	H		96,08
SICRO EQ	A9376	Guincho rebocador para resgate de veículos montada sobre chassi com capacidade de 35 t	H		72,18
SICRO EQ	E9100	Cavalo mecânico sem reboque - 210 kW	H		72,32
SICRO EQ	A9310	Cavalo mecânico 4 x 2, PBT 16.000 kg - 210 kW - motorista de caminhão	H		72,32
SICRO EQ	E9114	Painel com seta luminosa para montagem em caminhão	H		3,79
SICRO EQ	A9380	Painel com seta luminosa montado sobre chassi	H		3,79
SICRO EQ	E9115	Amortecedor retrátil (AMC) para montagem em caminhão	H		44,17
SICRO EQ	A9381	Amortecedor retrátil montado em caminhão	H		44,17
SICRO EQ	E9145	Caminhão basculante para concreto com capacidade de 7 m³ - 188 kW	H		89,41
SICRO EQ	A9316	Caminhão plataforma 8 x 2, PBT 29.000 kg e distância entre eixos 4,8 m - 188 kW - motorista de caminhão	H		84,15
SICRO EQ	A9340	Caçamba basculante para concreto com capacidade de 7 m³	H		5,26
SICRO EQ	E9146	Caminhão silo com capacidade de 30 m³ - 265 kW	H		114,08
SICRO EQ	A9335	Cavalo mecânico estradeiro 6 x 2, PBT 23.000 kg - 265 kW - condição de trabalho severa - motorista de caminhão	H		90,07
SICRO EQ	A9357	Semirreboque silo para cimento com capacidade de 30 m³	H		24,01
SICRO EQ	E9169	Cavalo mecânico com dolly pneumático de 4 eixos e mesas de giro com capacidade de 57 t - 323 kW	H		197,42
SICRO EQ	A9324	Cavalo mecânico estradeiro 6 x 4, PBT 23.000 kg - 323 kW - motorista de veículo especial	H		112,13
SICRO EQ	A9385	Conjunto de duas mesas de giro para quinta roda ou reboque com capacidade de 100 t cada	H		31,47
SICRO EQ	A9389	Dolly pneumático com capacidade de 48 t e 4 eixos	H		53,82
SICRO EQ	E9170	Cavalo mecânico com dois dollies pneumáticos de 3 e 4 eixos e mesas de giro com capacidade de 77 t - 323 kW	H		251,66
SICRO EQ	A9385	Conjunto de duas mesas de giro para quinta roda ou reboque com capacidade de 100 t cada	H		31,47
SICRO EQ	A9386	Cavalo mecânico estradeiro 6 x 4, CMT 123.000 kg - 323 kW - motorista de veículo especial	H		125,06
SICRO EQ	A9387	Dolly pneumático com capacidade de 28,5 t e 3 eixos	H		41,32
SICRO EQ	A9389	Dolly pneumático com capacidade de 48 t e 4 eixos	H		53,82
SICRO EQ	E9171	Cavalo mecânico com dois dollies pneumáticos de 4 e 5 eixos e mesas de giro com capacidade de 111 t - 440 kW	H		543,26
SICRO EQ	A9325	Cavalo mecânico 8 x 8, PBT 26.000 kg - 440 kW - motorista de veículo especial	H		391,65
SICRO EQ	A9385	Conjunto de duas mesas de giro para quinta roda ou reboque com capacidade de 100 t cada	H		31,47
SICRO EQ	A9388	Dolly pneumático com capacidade de 60 t e 5 eixos	H		66,32
SICRO EQ	A9389	Dolly pneumático com capacidade de 48 t e 4 eixos	H		53,82
SICRO EQ	E9199	Caminhão com sistema de hidrojateamento de alta pressão e vácuo para limpeza e desobstrução de bueiros com capacidade total de 15.600 l - 188 kW	H		105,71
SICRO EQ	A9299	Equipamento com sistema de hidrojateamento de alta pressão e vácuo para limpeza e desobstrução de bueiros com diâmetro de até 1.500 mm com capacidade total de 15.600 l	H		22,86
SICRO EQ	A9313	Caminhão plataforma 6 x 2, PBT 23.000 kg e distância entre eixos 5,4 m - 188 kW - motorista de veículo especial	H		82,86
SICRO EQ	E9201	Caminhão basculante para rocha com capacidade de 12 m³ - 188 kW com periculosidade	H		115,12
SICRO EQ	A9327	Caminhão plataforma 8 x 2 PBT 29.000 kg e distância entre eixos 4,8 m - 188 kW - motorista de veículo especial com periculosidade	H		97,96
SICRO EQ	A9343	Caçamba basculante para rocha com capacidade de 12 m³	H		17,16
SICRO EQ	E9202	Plataforma pantográfica montada em caminhão - 115 kW com periculosidade	H		147,20
SICRO EQ	A9300	Caminhão plataforma 4 x 2, PBT 8.300 kg e distância entre eixos 3,7 m - 115 kW - motorista de veículo especial com periculosidade	H		71,38
SICRO EQ	A9383	Plataforma pantográfica hidráulica montada sobre chassi com capacidade de 600 kg - com periculosidade	H		75,82
SICRO EQ	E9506	Caminhão basculante com capacidade de 6 m³ - 136 kW	H		74,62
SICRO EQ	A9307	Caminhão plataforma 4 x 2, PBT 16.000 kg e distância entre eixos 3,6 m - 136 kW - motorista de caminhão	H		68,24
SICRO EQ	A9338	Caçamba basculante com capacidade de 6 m³	H		6,38
SICRO EQ	E9508	Caminhão carroceria com capacidade de 9 t - 136 kW	H		73,00
SICRO EQ	A9309	Caminhão plataforma 4 x 2, PBT 16.000 kg e distância entre eixos 4,8 m - 136 kW - motorista de caminhão	H		69,77
SICRO EQ	A9350	Carroceria de madeira com capacidade de 9 t	H		3,23
SICRO EQ	E9509	Caminhão tanque distribuidor de asfalto com capacidade de 6.000 l - 7 kW/136 kW	H		76,81
SICRO EQ	A9323	Caminhão plataforma 4 x 2, PBT 14.300 kg e distância entre eixos 4,8 m - 136 kW - condição de trabalho severa - motorista de caminhão	H		66,54
SICRO EQ	A9363	Tanque espargidor de asfalto com capacidade de 6.000 l - 7 kW	H		10,27
SICRO EQ	E9520	Caminhão com caçamba térmica com capacidade de 6 m³ - 188 kW	H		85,41
SICRO EQ	A9311	Caminhão plataforma 6 x 2, PBT 23.000 kg e distância entre eixos 4,8 m - 188 kW - motorista de caminhão	H		77,09
SICRO EQ	A9339	Caçamba térmica com capacidade de 6 m³	H		8,32
SICRO EQ	E9571	Caminhão tanque com capacidade de 10.000 l - 188 kW	H		86,43
SICRO EQ	A9316	Caminhão plataforma 6 x 2, PBT 23.000 kg e distância entre eixos 4,8 m - 188 kW - condição de trabalho severa - motorista de caminhão	H		77,09
SICRO EQ	A9360	Tanque para transporte de água com capacidade de 10.000 l	H		9,34
SICRO EQ	E9575	Caminhão basculante com caçamba estanque com capacidade de 14 m³ - 188 kW	H		98,39
SICRO EQ	A9317	Caminhão plataforma 8 x 2, PBT 29.000 kg e distância entre eixos 4,8 m - 188 kW - motorista de veículo especial	H		89,50
SICRO EQ	A9345	Caçamba basculante estanque com capacidade de 14 m³	H		8,89
SICRO EQ	E9579	Caminhão basculante com capacidade de 10 m³ - 188 kW	H		92,28
SICRO EQ	A9316	Caminhão plataforma 8 x 2, PBT 29.000 kg e distância entre eixos 4,8 m - 188 kW - motorista de caminhão	H		84,15
SICRO EQ	A9342	Caçamba basculante com capacidade de 10 m³	H		8,12
SICRO EQ	E9592	Caminhão carroceria com capacidade de 15 t - 188 kW	H		81,35
SICRO EQ	A9314	Caminhão plataforma 6 x 2, PBT 23.000 kg e distância entre eixos 5,4 m - 188 kW - motorista de caminhão	H		77,51
SICRO EQ	A9352	Carroceria de madeira com capacidade de 15 t	H		3,84
SICRO EQ	E9600	Caminhão betoneira com capacidade de 8 m³ - 188 kW	H		105,50
SICRO EQ	A9317	Caminhão plataforma 8 x 2, PBT 29.000 kg e distância entre eixos 4,8 m - 188 kW - motorista de veículo especial	H		89,50
SICRO EQ	A9346	Misturador de concreto para montagem em chassi de caminhão com capacidade de 8 m³	H		16,00
SICRO EQ	E9604	Caminhão basculante para rocha com capacidade de 8 m³ - 210 kW	H		92,34
SICRO EQ	A9315	Caminhão basculante 6 x 4, PBT 23.000 kg e distância entre eixos 3,6 m - 210 kW - motorista de caminhão	H		86,19
SICRO EQ	A9341	Caçamba basculante para rocha com capacidade de 8 m³	H		6,15
SICRO EQ	E9605	Caminhão tanque com capacidade de 6.000 l - 136 kW	H		74,39
SICRO EQ	A9323	Caminhão plataforma 4 x 2, PBT 14.300 kg e distância entre eixos 4,8 m - 136 kW - condição de trabalho severa - motorista de caminhão	H		66,54
SICRO EQ	A9358	Tanque para transporte de água com capacidade de 6.000 l	H		7,86
SICRO EQ	E9644	Caminhão demarcador de faixas com sistema de pintura a frio - 28 kW/115 kW	H		162,36
SICRO EQ	A9302	Caminhão plataforma 4 x 2, PBT 8.300 kg e distância entre eixos 4,4 m - 115 kW - motorista de veículo especial	H		63,01
SICRO EQ	A9368	Equipamento demarcador de faixas a frio montado sobre chassi com capacidade de 800 l - 28 kW	H		99,34
SICRO EQ	E9645	Caminhão demarcador de faixas com sistema de pintura a quente - 5 kW/30,10 kW/136 kW	H		239,70
SICRO EQ	A9305	Caminhão plataforma 4 x 2, PBT 14.300 kg e distância entre eixos 4,8 m - 136 kW - motorista de veículo especial	H		71,89
SICRO EQ	A9328	Compressor de ar portátil de 70,79 l/s (150 PCM) sem reboque - 30,10 kW	H		12,09
SICRO EQ	A9369	Equipamento demarcador de faixas a quente montado sobre chassi com capacidade de 500 l - 5,0 kW	H		155,72
SICRO EQ	E9663	Caminhão basculante com capacidade de 4 m³ - 136 kW	H		71,66
SICRO EQ	A9304	Caminhão plataforma 4 x 2, PBT 14.300 kg e distância entre eixos 4,8 m - 136 kW - motorista de caminhão	H		66,54
SICRO EQ	A9336	Caçamba basculante com capacidade de 4 m³	H		5,12
SICRO EQ	E9665	Cavalo mecânico com semirreboque com capacidade de 22 t - 240 kW	H		128,78
SICRO EQ	A9318	Cavalo mecânico 4 x 2, PBT 16.000 kg - 240 kW - motorista de veículo especial	H		92,14
SICRO EQ	A9353	Semirreboque com 2 eixos	H		36,64
SICRO EQ	E9666	Cavalo mecânico com semirreboque com capacidade de 30 t - 265 kW	H		131,23
SICRO EQ	A9321	Cavalo mecânico estradeiro 6 x 2, PBT 23.000 kg - 265 kW - motorista de caminhão	H		90,07
SICRO EQ	A9354	Semirreboque com 3 eixos	H		41,16

FONTE	CÓDIGO	DESCRIÇÃO	UNIDADE	DESONERADO	NÃO DESONERADO
SICRO EQ	E9667	Caminhão basculante com capacidade de 14 m³ - 188 kW	H		98,34
SICRO EQ	A9317	Caminhão plataforma 8 x 2, PBT 29.000 kg e distância entre eixos 4,8 m - 188 kW - motorista de veículo especial	H		89,50
SICRO EQ	A9344	Caçamba basculante com capacidade de 14 m³	H		8,84
SICRO EQ	E9669	Caminhão tanque com capacidade de 8.000 l - 136 kW	H		77,97
SICRO EQ	A9331	Caminhão plataforma 4 x 2, PBT 16.000 kg e distância entre eixos 4,8 m - 136 kW - condição de trabalho severa - motorista de caminhão	H		69,77
SICRO EQ	A9359	Tanque para transporte de água com capacidade de 8.000 l	H		8,21
SICRO EQ	E9670	Usina móvel de lama asfáltica ou microrrevestimento com cavalo mecânico com capacidade de 12 m³ - 95,6 kW/240 kW	H		249,54
SICRO EQ	A9319	Cavalo mecânico 4 x 2, PBT 16.000 kg - 240 kW - condição de trabalho severa - motorista de veículo especial	H		92,14
SICRO EQ	A9367	Usina de lama asfáltica ou microrrevestimento asfáltico rebocável com capacidade de 12 m³ - 95,6 kW	H		157,40
SICRO EQ	E9672	Caminhão basculante para rocha com capacidade de 12 m³ - 188 kW	H		106,66
SICRO EQ	A9317	Caminhão plataforma 8 x 2, PBT 29.000 kg e distância entre eixos 4,8 m - 188 kW - motorista de veículo especial	H		89,50
SICRO EQ	A9343	Caçamba basculante para rocha com capacidade de 12 m³	H		17,16
SICRO EQ	E9679	Cavalo mecânico com dois reboques hidropneumáticos de 5 e 4 eixos e mesas de giro com capacidade de 130 t - 440 kW	H		637,53
SICRO EQ	A9325	Cavalo mecânico 8 x 8, PBT 26.000 kg - 440 kW - motorista de veículo especial	H		391,65
SICRO EQ	A9384	Reboque hidropneumático com capacidade de 166 t e 4 eixos	H		97,88
SICRO EQ	A9385	Conjunto de duas mesas de giro para quinta roda ou reboque com capacidade de 100 t cada	H		31,47
SICRO EQ	A9390	Reboque hidropneumático com capacidade de 117 t e 5 eixos	H		116,53
SICRO EQ	E9680	Caminhão tanque com capacidade de 13.000 l - 188 kW	H		87,83
SICRO EQ	A9332	Caminhão plataforma 6 x 2, PBT 23.000 kg e distância entre eixos 4,8 m - 188 kW - condição de trabalho severa - motorista de caminhão	H		77,09
SICRO EQ	A9361	Tanque para transporte de água com capacidade de 13.000 l	H		10,74
SICRO EQ	E9686	Caminhão carroceria com guindauto com capacidade de 20 t.m - 136 kW	H		123,20
SICRO EQ	A9308	Caminhão plataforma 4 x 2, PBT 16.000 kg e distância entre eixos 4,8 m - 136 kW - motorista de veículo especial	H		75,12
SICRO EQ	A9349	Carroceria de madeira com capacidade de 7 t	H		2,23
SICRO EQ	A9372	Guindaste articulado montado sobre chassi com capacidade de 20 t.m	H		45,85
SICRO EQ	E9687	Caminhão carroceria com capacidade de 5 t - 115 kW	H		61,09
SICRO EQ	A9303	Caminhão plataforma 4 x 2, PBT 9.600 kg e distância entre eixos 3,7 m - 115 kW - motorista de caminhão	H		59,08
SICRO EQ	A9348	Carroceria de madeira com capacidade de 5 t	H		2,01
SICRO EQ	E9690	Caminhão carroceria com guindauto e cesto aéreo com capacidade de 10 t.m - 136 kW	H		150,43
SICRO EQ	A9308	Caminhão plataforma 4 x 2, PBT 16.000 kg e distância entre eixos 4,8 m - 136 kW - motorista de veículo especial	H		75,12
SICRO EQ	A9329	Cesto aéreo simples isolado com capacidade para 135 kg	H		2,12
SICRO EQ	A9330	Guindaste articulado montado sobre chassi com capacidade de 10 t.m	H		69,96
SICRO EQ	A9350	Carroceria de madeira com capacidade de 9 t	H		3,23
SICRO EQ	E9693	Caminhão demarcador de faixas com sistema de pintura Spray - 115 kW	H		418,83
SICRO EQ	A9322	Caminhão plataforma 4 x 2, PBT 9.600 kg e distância entre eixos 3,7 m - 115 kW - condição de trabalho severa - motorista de caminhão	H		59,08
SICRO EQ	A9370	Equipamento demarcador de faixas sistema spray montado sobre chassi com capacidade 1.080 l	H		359,76
SICRO EQ	E9783	Plataforma pantográfica montada em caminhão - 115 kW	H		132,54
SICRO EQ	A9301	Caminhão plataforma 4 x 2, PBT 8.300 kg e distância entre eixos 3,7 m - 115 kW - motorista de veículo especial	H		62,92
SICRO EQ	A9377	Plataforma pantográfica hidráulica montada sobre chassi com capacidade de 600 kg	H		69,62
SICRO EQ	E9787	Bomba para concreto com lança montada sobre chassi com capacidade de 50 m³/h - 136 kW	H		283,06
SICRO EQ	A9308	Caminhão plataforma 4 x 2, PBT 16.000 kg e distância entre eixos 4,8 m - 136 kW - motorista de veículo especial	H		75,12
SICRO EQ	A9371	Bomba para concreto com lança montada sobre chassi com capacidade de 50 m³/h	H		207,95
SICRO EQ	E9792	Caminhão para hidrossemeadura com capacidade de 7.500 l - 136 kW	H		136,84
SICRO EQ	A9323	Caminhão plataforma 4 x 2, PBT 14.300 kg e distância entre eixos 4,8 m - 136 kW - condição de trabalho severa - motorista de caminhão	H		66,54
SICRO EQ	A9362	Tanque para hidrossemeadura com capacidade de 7.500 l	H		70,30
SICRO MDO	P9801	Ajudante	h		21,14
SICRO MDO	P9802	Ajudante especializado	h		24,80
SICRO MDO	P9803	Almoxarife	mês		5.885,28
SICRO MDO	P9804	Apontador	mês		5.116,52
SICRO MDO	P9805	Armador	h		29,68
SICRO MDO	P9806	Auxiliar administrativo	mês		5.081,71
SICRO MDO	P9807	Bombeiro hidráulico	h		30,54
SICRO MDO	P9808	Carpinteiro	h		27,79
SICRO MDO	P9809	Encarregado administrativo	mês		7.947,38
SICRO MDO	P9810	Eletricista	h		28,88
SICRO MDO	P9811	Encarregado especializado	mês		7.873,93
SICRO MDO	P9812	Engenheiro	mês		23.411,91
SICRO MDO	P9814	Operacional	mês		3.658,34
SICRO MDO	P9815	Jardineiro	h		27,21
SICRO MDO	P9819	Engenheiro supervisor	mês		23.411,91
SICRO MDO	P9821	Pedreiro	h		27,73
SICRO MDO	P9822	Pintor	h		29,78
SICRO MDO	P9823	Serralheiro	h		26,55
SICRO MDO	P9824	Servente	h		20,35
SICRO MDO	P9825	Soldador	h		33,17
SICRO MDO	P9826	Chefe setor de finanças	mês		17.884,97
SICRO MDO	P9827	Vigia	mês		4.406,97
SICRO MDO	P9830	Montador	h		30,55
SICRO MDO	P9833	Auxiliar de laboratório	mês		5.426,94
SICRO MDO	P9836	Geólogo	h		109,27
SICRO MDO	P9837	Oceanógrafo	mês		8.776,54
SICRO MDO	P9840	Encarregado geral	mês		11.174,80
SICRO MDO	P9842	Faxineiro	mês		3.814,40
SICRO MDO	P9843	Operador de equipamento leve	h		27,56
SICRO MDO	P9844	Capitão fluvial	mês		10.214,66
SICRO MDO	P9845	Operador de equipamento pesado	h		30,66
SICRO MDO	P9846	Operador de equipamento especial	h		39,78
SICRO MDO	P9847	Perfurador de tubulão	h		21,09
SICRO MDO	P9848	Desenhista	mês		6.438,30
SICRO MDO	P9849	Condutor maquinista fluvial	mês		4.870,87
SICRO MDO	P9850	Copeiro	mês		3.857,48
SICRO MDO	P9851	Médico do trabalho	mês		17.938,58
SICRO MDO	P9852	Blaster	h		34,90
SICRO MDO	P9853	Pré-marcador	h		20,91
SICRO MDO	P9854	Receptionista	mês		4.125,87
SICRO MDO	P9855	Marinheiro de máquinas	mês		4.674,74
SICRO MDO	P9856	Marinheiro de convés	h		24,93
SICRO MDO	P9857	Marinheiro de convés - mensalista	mês		4.587,41
SICRO MDO	P9858	Laboratorista	mês		6.989,91
SICRO MDO	P9859	Trabalhador de via	h		19,82
SICRO MDO	P9861	Selecionador de material pétreo	h		21,00
SICRO MDO	P9864	Engenheiro de segurança do trabalho	mês		21.082,45
SICRO MDO	P9865	Técnico em enfermagem	mês		6.554,10
SICRO MDO	P9866	Motorista de caminhão	h		29,53
SICRO MDO	P9867	Técnico especializado - mensalista	mês		6.892,46
SICRO MDO	P9869	Encarregado de obras de artes especiais	mês		7.873,93

FUNÇÃO	CÓDIGO	DESCRIÇÃO	UNIDADE	DESONERADO	NÃO DESONERADO
SICRO MDO	P9870	Motorista de veículo leve	h		29,28
SICRO MDO	P9871	Motorista de veículo especial	h		34,88
SICRO MDO	P9875	Encarregado de turma	mês		5.207,93
SICRO MDO	P9876	Técnico de segurança do trabalho	mês		6.984,99
SICRO MDO	P9878	Secretária	mês		6.111,61
SICRO MDO	P9880	Piloto fluvial	mês		6.816,56
SICRO MDO	P9882	Técnico especializado	h		37,35
SICRO MDO	P9883	Chefe do setor administrativo	mês		7.948,10
SICRO MDO	P9884	Encarregado de terraplenagem	mês		7.873,93
SICRO MDO	P9885	Frentista de túnel	h		21,51
SICRO MDO	P9889	Técnico da qualidade	mês		7.455,38
SICRO MDO	P9891	Engenheiro mecânico	mês		23.147,84
SICRO MDO	P9892	Auxiliar de blaster	h		33,46
SICRO MDO	P9893	Encarregado de pavimentação	mês		7.873,93
SICRO MDO	P9896	Porteiro	mês		3.813,71
SICRO MDO	P9897	Técnico de meio ambiente	mês		7.358,45
SICRO MDO	P9900	Comprador	mês		6.934,45
SICRO MDO	P9901	Encarregado de superestrutura ferroviária	mês		7.873,93
SICRO MDO	P9903	Auxiliar técnico	mês		4.293,21
SICRO MDO	P9907	Comandante de longo curso	mês		23.603,78
SICRO MDO	P9908	Imediato	mês		17.480,26
SICRO MDO	P9909	Oficial de náutica	mês		5.632,72
SICRO MDO	P9910	Oficial de máquinas	mês		6.215,57
SICRO MDO	P9911	Condutor de máquinas	mês		4.870,87
SICRO MDO	P9912	Capitão fluvial com periculosidade	h		70,34
SICRO MDO	P9913	Draguista	mês		7.376,45
SICRO MDO	P9915	Maquinista	h		32,90
SICRO MDO	P9916	Encarregado de conservação rodoviária	mês		7.873,93
SICRO MDO	P9920	Mestre fluvial	mês		10.214,66
SICRO MDO	P9921	Mergulhador raso autônomo de emergência	h		34,76
SICRO MDO	P9922	Mergulhador raso dependente de emergência	h		36,00
SICRO MDO	P9924	Mergulhador raso dependente	h		49,01
SICRO MDO	P9925	Mergulhador raso autônomo	h		44,91
SICRO MDO	P9926	Mergulhador raso auxiliar de superfície	h		32,52
SICRO MDO	P9927	Frentista de túnel com periculosidade	h		25,74
SICRO MDO	P9928	Servente com periculosidade	h		24,34
SICRO MDO	P9929	Bombeiro hidráulico com periculosidade	h		37,33
SICRO MDO	P9930	Eletricista com periculosidade	h		35,25
SICRO MDO	P9931	Operador de equipamento de mergulho	h		51,23
SICRO MDO	P9932	Operador de equipamento pesado com periculosidade	h		37,79
SICRO MDO	P9933	Supervisor de mergulho raso	mês		9.443,00
SICRO MDO	P9934	Motorista de veículo especial com periculosidade	h		43,33
SICRO MDO	P9938	Operador de equipamento leve com periculosidade	h		33,76
SICRO MDO	P9939	Operador de equipamento leve com insalubridade	h		34,61
SICRO MDO	P9940	Piloto fluvial com periculosidade	h		46,38
SICRO MDO	P9941	Mestre fluvial com periculosidade	h		70,34
SICRO MDO	P9942	Marinheiro de convés com periculosidade	h		30,66
SICRO MDO	P9943	Técnico de batimetria com periculosidade	h		38,16
SICRO MDO	P9944	Operador de equipamento especial com periculosidade	h		49,71
SICRO MDO	P9945	Draguista com periculosidade	h		50,33
SICRO MDO	P9946	Engenheiro auxiliar	mês		20.598,04
SICRO MDO	P9947	Técnico florestal	mês		7.358,45
SICRO MDO	P9948	Motorista de veículo leve - mensalista	mês		5.401,61
SICRO MDO	P9949	Topógrafo	mês		8.381,83
SICRO MDO	P9950	Auxiliar de topografia	mês		5.453,79
SICRO MDO	P9951	Médico de câmara hiperbárica	mês		20.317,57
SICRO MDO	P9952	Pedreiro - mensalista	mês		5.120,90
SICRO MDO	P9953	Eletricista - mensalista	mês		5.320,82
SICRO MDO	P9954	Servente - mensalista	mês		3.757,29
SICRO MDO	P9955	Engenheiro chefe	mês		30.656,13
SICRO MDO	P9956	Motorista de caminhão com periculosidade	h		36,38
SICRO MDO	P9972	Técnico de batimetria	mês		5.659,61
SICRO MT	M0003	Aço CA 25	kg		7,01
SICRO MT	M0004	Aço CA 50	kg		6,44
SICRO MT	M0005	Brita 0	m³		151,08
SICRO MT	M0006	Fibra de poliamida para concreto	kg		26,05
SICRO MT	M0007	Fibra de aço para concreto	kg		14,19
SICRO MT	M0008	Detergente líquido neutro	l		4,84
SICRO MT	M0009	Aço CP 175 RB	kg		9,93
SICRO MT	M0010	Aditivo superplastificante para concreto e argamassa	kg		14,63
SICRO MT	M0011	Aditivo modificador de viscosidade para concreto e argamassa	kg		10,54
SICRO MT	M0012	Silicato de alumínio	kg		1,97
SICRO MT	M0013	Grampo de ancoragem em aço CA 50 - D = 12,5 mm	kg		6,44
SICRO MT	M0014	Aço CA 60	kg		7,84
SICRO MT	M0015	Espoleta elétrica Nº 8 - D = 6,0 mm	un		23,89
SICRO MT	M0016	Grampo sargento em ferro fundido tipo C com abertura útil de 105 mm (4")	un		54,53
SICRO MT	M0017	Saco de aniagem ou de rafia de 50 kg - C = 95 cm e L = 65 cm	un		2,84
SICRO MT	M0018	Grampo pesado em aço-carbono para cabo de aço - D = 13 mm (1/2")	un		15,78
SICRO MT	M0019	Esticador em aço tipo olhal x olhal para cabo de aço - D = 13 mm	un		136,71
SICRO MT	M0020	Grampo de ancoragem em aço CA 50 - D = 6,3 mm	kg		8,64
SICRO MT	M0021	Herbicida glifosato para áreas contínuas	l		27,43
SICRO MT	M0025	Adesivo plástico para tubos de PVC	kg		51,07
SICRO MT	M0026	Aditivo aglutinante para argamassa	l		8,75
SICRO MT	M0028	Areia média	m³		97,37
SICRO MT	M0029	Silica ativa para concreto e argamassa (microsilica)	kg		2,09
SICRO MT	M0030	Aditivo plastificante e retardador de pega para concreto e argamassa	kg		6,79
SICRO MT	M0032	Adesivo de contato para laminado elastoplástico	kg		40,80
SICRO MT	M0035	Diluyente tipo aguarrás para tintas e vernizes	l		14,48
SICRO MT	M0039	Gasolina comum	l		4,60
SICRO MT	M0041	Contêiner com 2 banheiros - L = 2,44 m e C = 6,09 m (1 TEU)	un		86.584,21
SICRO MT	M0042	Contêiner com janela - L = 2,44 m e C = 6,09 m (1 TEU)	un		64.694,34
SICRO MT	M0043	Óleo diesel	l		4,32
SICRO MT	M0044	Abrasivo de vidro com granulometria de 210 a 420 micra	kg		8,69
SICRO MT	M0045	Barreira plástica monobloco para canalização de trânsito - C = 100 cm, L = 50 cm e H = 55 cm	un		573,96
SICRO MT	M0046	Barreira plástica para canalização de trânsito - C = 60 cm, L = 45 cm e H = 60 cm	un		340,48
SICRO MT	M0047	Cone de sinalização em polietileno - H = 75 cm e base quadrada de 40 x 40 cm	un		103,92
SICRO MT	M0048	Balizador cônico refletivo em polietileno semiflexível - H = 114 cm e base octogonal de D = 40 cm	un		137,73
SICRO MT	M0049	Delimitador de tráfego flexível com chumbador e duas faixas refletivas - H = 77 cm e D = 21 cm	un		172,60
SICRO MT	M0050	Aditivo natural tipo goma xantana para hidrossemeadura	kg		99,09
SICRO MT	M0051	Cilindro canalizador de tráfego em polietileno - H = 117 cm e base quadrada de 60 x 60 cm	un		210,32
SICRO MT	M0052	Fita adesiva de PVC - L = 50 mm e C = 50 mm	m		0,11

FONTE	CÓDIGO	DESCRIÇÃO	UNIDADE	DESONERADO	NÃO DESONERADO
SICRO MT	M0053	Tela plástica em polipropileno na cor laranja para tapume - L = 1,2 m	m		2,01
SICRO MT	M0054	Fita zebrada de cor laranja e branca - L = 7 a 8 cm	m		0,08
SICRO MT	M0055	Barreira plástica articulável modular - C = 240 cm e H = 100 cm	un		1.300,45
SICRO MT	M0056	Ferramenta de corte para removedora de faixa de sinalização (Smith Cutter)	un		6.050,52
SICRO MT	M0057	Contêiner com janela - L = 4,88 m e C = 6,09 m (1 TEU duplo)	un		116.459,96
SICRO MT	M0058	Contêiner com janela e 2 banheiros - L = 4,88 m e C = 6,09 m (1 TEU duplo)	un		120.928,51
SICRO MT	M0059	Contêiner com revestimento térmico, janela e banheiro - L = 2,44 m e C = 6,09 m (1 TEU)	un		84.795,73
SICRO MT	M0060	Contêiner com janela - L = 2,44 m e C = 4,58 m (3/4 TEU)	un		54.697,19
SICRO MT	M0065	Contêiner com janela e banheiro - L = 2,44 m e 4,58 m (3/4 TEU)	un		64.215,27
SICRO MT	M0066	Contêiner com revestimento térmico, janela e banheiro - L = 2,44 m e C = 12,90 m (2 TEU)	un		108.617,57
SICRO MT	M0067	Tubo PEAD PE 100 PN 10 com flanges - D = 160 mm	m		190,78
SICRO MT	M0068	Caibro de pinho - L = 7,5 cm e E = 10,0 cm	m		24,78
SICRO MT	M0069	Arame farpado em aço galvanizado - D = 1,60 mm	m		0,88
SICRO MT	M0071	Contêiner com 3 janelas para guarita - L = 2,44 m e C = 3,05 m (1/2 TEU)	un		36.773,54
SICRO MT	M0072	Arame liso em aço galvanizado - D = 2,10 mm (14 BWG)	kg		16,40
SICRO MT	M0073	Muda de árvore com altura de 0,30 a 0,80 m	un		12,60
SICRO MT	M0074	Muda de arbusto com altura até 0,50 m	un		20,99
SICRO MT	M0075	Arame liso recozido em aço-carbono - D = 1,24 mm (18 BWG)	kg		10,71
SICRO MT	M0076	Disco de corte abrasivo para poliacete - D = 300 mm	un		15,43
SICRO MT	M0080	Areia fina	m³		100,49
SICRO MT	M0081	Areia grossa	m³		91,60
SICRO MT	M0082	Areia média lavada	m³		98,44
SICRO MT	M0083	Argamassa pré-dosada para grauteamento	kg		1,94
SICRO MT	M0084	Argamassa pré-dosada autoadensável para grauteamento	kg		1,67
SICRO MT	M0085	Ancoragem ativa para 4 cordoalhas - D = 12,7 mm	un		378,75
SICRO MT	M0086	Ancoragem ativa para 6 cordoalhas - D = 12,7 mm	un		518,63
SICRO MT	M0087	Ancoragem ativa para 7 cordoalhas - D = 12,7 mm	un		599,20
SICRO MT	M0088	Ancoragem ativa para 8 cordoalhas - D = 12,7 mm	un		700,26
SICRO MT	M0089	Ancoragem ativa para 9 cordoalhas - D = 12,7 mm	un		791,05
SICRO MT	M0091	Ancoragem ativa para 10 cordoalhas - D = 12,7 mm	un		878,14
SICRO MT	M0092	Ancoragem ativa para 12 cordoalhas - D = 12,7 mm	un		1.110,31
SICRO MT	M0093	Ancoragem ativa para 15 cordoalhas - D = 12,7 mm	un		1.540,36
SICRO MT	M0094	Ancoragem ativa para 19 cordoalhas - D = 12,7 mm	un		1.958,44
SICRO MT	M0098	Bambu com diâmetro médio de 10 cm	m		18,88
SICRO MT	M0099	Equipamentos para a fábrica de dormentes de concreto protendido	ISF		548,48
SICRO MT	M0100	Ancoragem ativa para 22 cordoalhas - D = 12,7 mm	un		2.535,58
SICRO MT	M0101	Ancoragem ativa para 27 cordoalhas - D = 12,7 mm	un		3.097,59
SICRO MT	M0102	Ancoragem ativa para 31 cordoalhas - D = 12,7 mm	un		3.484,21
SICRO MT	M0103	Aditivo acelerador de pega para concreto e argamassa projetados	kg		6,59
SICRO MT	M0104	Asfalto diluído de petróleo - CM-30	t		-
SICRO MT	M0105	Ancoragem ativa para 4 cordoalhas - D = 15,2 mm	un		470,11
SICRO MT	M0106	Ancoragem ativa para 6 cordoalhas - D = 15,2 mm	un		661,40
SICRO MT	M0107	Geocomposto para drenagem	m²		32,43
SICRO MT	M0108	Ancoragem ativa para 7 cordoalhas - D = 15,2 mm	un		778,51
SICRO MT	M0109	Geodreno vertical - L = 10 cm e E = 5 mm	m		4,67
SICRO MT	M0110	Ancoragem ativa para 10 cordoalhas - D = 15,2 mm	un		1.201,88
SICRO MT	M0111	Ancoragem ativa para 9 cordoalhas - D = 15,2 mm	un		1.071,10
SICRO MT	M0112	Disco diamantado segmentado para corte de pavimento - D = 1.000 mm	un		5.881,03
SICRO MT	M0113	Ancoragem ativa para 12 cordoalhas - D = 15,2 mm	un		1.468,87
SICRO MT	M0114	Disco diamantado segmentado para corte de pavimento - D = 1.500 mm	un		26.165,57
SICRO MT	M0115	Biomanta vegetal de fibras de coco entrelaçadas com fios de polipropileno biodegradáveis - densidade 0,4 kg/m²	m²		6,50
SICRO MT	M0116	Mangote flangeado de borracha reforçada com lonas sintéticas - C = 1,80 m e D = 0,30 m	un		16.638,42
SICRO MT	M0117	Mangote flangeado de borracha reforçada com lonas sintéticas - C = 1,80 m e D = 0,40 m	un		19.798,07
SICRO MT	M0118	Mangote flangeado de borracha reforçada com lonas sintéticas - C = 1,80 m e D = 0,45 m	un		24.570,65
SICRO MT	M0119	Mangote flangeado de borracha reforçada com lonas sintéticas - C = 1,80 m e D = 0,50 m	un		25.645,57
SICRO MT	M0120	Tubo PEAD PE 100 PN 8 com flanges - D = 250 mm	m		326,00
SICRO MT	M0121	Tubo PEAD PE 100 PN 8 com flanges - D = 400 mm	m		2.086,06
SICRO MT	M0122	Tubo PEAD PE 100 PN 8 com flanges - D = 450 mm	m		2.618,86
SICRO MT	M0123	Tubo PEAD PE 100 PN 8 com flanges - D = 500 mm	m		2.933,33
SICRO MT	M0124	Flutuador bipartido em polietileno com núcleo de espuma em poliuretano para tubos - D = 0,30 m	un		4.362,26
SICRO MT	M0125	Flutuador bipartido em polietileno com núcleo de espuma em poliuretano para tubos - D = 0,40 m	un		6.003,24
SICRO MT	M0126	Flutuador bipartido em polietileno com núcleo de espuma em poliuretano para tubos - D = 0,45 m	un		6.878,07
SICRO MT	M0127	Flutuador bipartido em polietileno com núcleo de espuma em poliuretano para tubos - D = 0,50 m	un		7.445,13
SICRO MT	M0128	Biomanta vegetal de fibras de palha entrelaçadas com fios de polipropileno biodegradáveis - densidade 0,6 kg/m²	m²		5,72
SICRO MT	M0129	Retentor de sedimento em fibras vegetais - D = 20 cm	m		54,04
SICRO MT	M0130	Ancoragem ativa para 15 cordoalhas - D = 15,2 mm	un		1.933,49
SICRO MT	M0131	Tubo PEAD corrugado com paredes estruturadas para drenagem - D = 400 mm	m		209,88
SICRO MT	M0132	Tubo PEAD corrugado com paredes estruturadas para drenagem - D = 450 mm	m		237,54
SICRO MT	M0133	Tubo PEAD corrugado com paredes estruturadas para drenagem - D = 500 mm	m		344,03
SICRO MT	M0134	Tubo PEAD corrugado com paredes estruturadas para drenagem - D = 600 mm	m		502,37
SICRO MT	M0135	Tubo PEAD corrugado com paredes estruturadas para drenagem - D = 750 mm	m		659,95
SICRO MT	M0136	Tubo PEAD corrugado com paredes estruturadas para drenagem - D = 800 mm	m		735,17
SICRO MT	M0137	Tubo PEAD corrugado com paredes estruturadas para drenagem - D = 900 mm	m		967,87
SICRO MT	M0138	Ancoragem ativa para 19 cordoalhas - D = 15,2 mm	un		2.515,66
SICRO MT	M0139	Tubo PEAD corrugado com paredes estruturadas para drenagem - D = 1.000 mm	m		1.314,28
SICRO MT	M0140	Bentonita	kg		2,79
SICRO MT	M0141	Tubo PEAD corrugado com paredes estruturadas para drenagem - D = 1.050 mm	m		1.377,08
SICRO MT	M0142	Tubo PEAD corrugado com paredes estruturadas para drenagem - D = 1.200 mm	m		1.738,46
SICRO MT	M0143	Tubo PEAD corrugado com paredes estruturadas para drenagem - D = 1.500 mm	m		2.089,87
SICRO MT	M0144	Tubo PEAD corrugado com paredes estruturadas para drenagem - D = 1.800 mm	m		7.022,28
SICRO MT	M0145	Ancoragem ativa para 22 cordoalhas - D = 15,2 mm	un		3.260,31
SICRO MT	M0146	Ancoragem ativa para 27 cordoalhas - D = 15,2 mm	un		4.269,48
SICRO MT	M0147	Tubo PEAD corrugado com paredes estruturadas para drenagem - D = 2.000 mm	m		8.452,45
SICRO MT	M0148	Ancoragem ativa para lajes para 1 cordoalha - D = 12,7 mm	un		91,70
SICRO MT	M0149	Tubo PEAD corrugado com paredes estruturadas para drenagem - D = 2.500 mm	m		13.957,24
SICRO MT	M0150	Tubo PEAD corrugado com paredes estruturadas para drenagem - D = 3.000 mm	m		19.379,49
SICRO MT	M0151	Ancoragem ativa para lajes para 2 cordoalhas - D = 12,7 mm	un		171,26
SICRO MT	M0152	Ancoragem ativa para lajes para 3 cordoalhas - D = 12,7 mm	un		236,37
SICRO MT	M0153	Ancoragem ativa para lajes para 4 cordoalhas - D = 12,7 mm	un		305,37
SICRO MT	M0156	Bloco de concreto - L = 19 cm, A = 19 cm e C = 39 cm	un		4,18
SICRO MT	M0158	Tela metálica galvanizada dobrada em L - C = 2,0 m, L = 0,4 m e H = 0,4 m	un		414,55
SICRO MT	M0160	Extintor de incêndio tipo espuma mecânica - V = 10 l	un		560,96
SICRO MT	M0161	Barra de fibra de vidro (vergalhão) - D = 25,0 mm	m		61,41
SICRO MT	M0162	Corrente de elo soldado em aço galvanizado com acabamento polido - D = 3,18 mm (1/8")	m		7,35
SICRO MT	M0163	Gonzo com aba em aço galvanizado - D = 12,7 mm (1/2")	un		2,74
SICRO MT	M0164	Tubo em aço galvanizado - E = 1,50 mm e seção de 20 x 20 mm	m		13,94
SICRO MT	M0166	Tubo em aço galvanizado - E = 2,25 mm e D = 20 mm (3/4")	m		38,71
SICRO MT	M0167	Tela de poliamida industrial - E = 0,40 mm e malha de 1,6 mm	m²		14,71
SICRO MT	M0168	Abraçadeira de poliamida - E = 3,6 mm e C = 200 mm	un		0,21

FONTE	CÓDIGO	DESCRIÇÃO	UNIDADE	DESONERADO	NÃO DESONERADO
SICRO MT	M0169	Roda em aço e pneu com câmara de ar 83/203 mm (3,25"/8") para carrinho de mão	un		72,07
SICRO MT	M0173	Ancoragem ativa para lajes para 1 cordoalha - D = 15,2 mm	un		101,16
SICRO MT	M0178	Ancoragem ativa para lajes para 2 cordoalhas - D = 15,2 mm	un		217,81
SICRO MT	M0181	Ancoragem ativa para lajes para 3 cordoalhas - D = 15,2 mm	un		291,00
SICRO MT	M0184	Ancoragem ativa para lajes para 4 cordoalhas - D = 15,2 mm	un		366,32
SICRO MT	M0191	Brita 1	m³		140,93
SICRO MT	M0192	Brita 2	m³		135,58
SICRO MT	M0193	Brita 3	m³		134,92
SICRO MT	M0194	Escória de aciaria	m³		12,39
SICRO MT	M0198	Parafuso de cabeça chata em aço - D = 4,5 mm e bucha plástica - D = 8 mm (S8)	un		0,30
SICRO MT	M0199	Coroa de botões cruzados linha R32 - D = 43 mm (1 11/16")	un		321,23
SICRO MT	M0201	Coroa de botões esféricos linha T38 - D = 89 mm (3 1/2")	un		972,42
SICRO MT	M0202	Coroa de botões esféricos linha T45 - D = 76 mm (3")	un		674,87
SICRO MT	M0204	Instalações físicas para a central de pré-moldagem de dormentes de concreto protendido	CMCC		1.723,12
SICRO MT	M0217	Enxofre	kg		5,43
SICRO MT	M0220	Adubo à base de nitrogênio, fósforo e potássio (NPK)	kg		4,29
SICRO MT	M0222	Filer calcário	kg		0,19
SICRO MT	M0223	Sementes para hidrossemeadura	kg		31,79
SICRO MT	M0224	Guia-chapéu pré-moldada - C = 120 cm	un		61,31
SICRO MT	M0225	Adubo orgânico composto	kg		0,27
SICRO MT	M0229	Gabião tipo colchão em liga de zinco e alumínio revestido com polímero de malha hexagonal - E = 0,17 m	m²		212,30
SICRO MT	M0230	Gabião tipo caixa em liga de zinco e alumínio de malha hexagonal - C = 2,00 m, L = 1,00 m e H = 0,50 m	un		631,42
SICRO MT	M0231	Gabião tipo caixa em liga de zinco e alumínio de malha hexagonal - C = 2,00 m, L = 1,00 m e H = 1,00 m	un		1.000,80
SICRO MT	M0232	Gabião tipo caixa em liga de zinco e alumínio revestido com polímero de malha hexagonal - C = 2,00 m, L = 1,00 m e H = 0,50 m	un		784,96
SICRO MT	M0233	Gabião tipo caixa em liga de zinco e alumínio revestido com polímero de malha hexagonal - C = 2,00 m, L = 1,00 m e H = 1,00 m	un		1.099,04
SICRO MT	M0234	Gabião tipo saco em liga de zinco e alumínio revestido com polímero de malha hexagonal - D = 0,65 m	m³		580,87
SICRO MT	M0235	Gabião tipo colchão em liga de zinco e alumínio revestido com polímero de malha hexagonal - E = 0,23 m	m²		223,53
SICRO MT	M0236	Gabião tipo colchão em liga de zinco e alumínio revestido com polímero de malha hexagonal - E = 0,30 m	m²		246,11
SICRO MT	M0237	Energia elétrica	kWh		0,79
SICRO MT	M0253	Cabo de cobre flexível antichama isolado em PVC - tensão de 450/750 V e seção de 16 mm²	m		13,94
SICRO MT	M0254	Mistura gasosa de argônio e dióxido de carbono para solda MIG/MAG	m³		46,06
SICRO MT	M0256	Tinta à base de etil silicato de zinco bicomponente para fundo preparador de pintura	l		87,75
SICRO MT	M0257	Diluyente para tinta à base de etil silicato de zinco	l		29,85
SICRO MT	M0260	Cabo de cobre PP flexível isolado em PVC - tensão de 300/500 V e seção de 3 x 1,5 mm²	m		4,51
SICRO MT	M0264	Bomba de combustível industrial eletrônica simples	un		25.293,45
SICRO MT	M0265	Tanque de combustível aéreo horizontal com escada para visita - capacidade de 5.000 l	un		20.271,27
SICRO MT	M0266	Cabo de cobre flexível antichama isolado em PVC - tensão de 0,6/1,0 kV e seção de 240 mm²	m		124,17
SICRO MT	M0267	Módulo de torre de elevador de cremalheira	un		3.829,15
SICRO MT	M0268	Módulo de ancoragem de torre de elevador de cremalheira	un		2.917,57
SICRO MT	M0269	Cabo de cobre flexível antichama isolado em PVC - tensão de 0,6/1,0 kV e seção de 50 mm²	m		33,96
SICRO MT	M0284	Caibro de pinho - L = 7,5 cm e E = 7,5 cm	m		16,88
SICRO MT	M0285	Pontaletes para escoramento - D = 15 cm	m		10,73
SICRO MT	M0286	Tábua - E = 2,5 cm e L = 30 cm	m		17,57
SICRO MT	M0289	Tábua - E = 2,5 cm e L = 15 cm	m		6,90
SICRO MT	M0290	Tábua - E = 2,5 cm e L = 10 cm	m		5,35
SICRO MT	M0301	Pontaletes para escoramento - D = 10 cm	m		6,47
SICRO MT	M0310	Peça de madeira - L = 7,5 cm e E = 2,5 cm	m		4,64
SICRO MT	M0311	Filtro de aspiração de ar externo com capacidade 3,58 l/s para compressor de ar respirável	un		200,10
SICRO MT	M0312	Filtro de purificação de ar comprimido com capacidade de 35 MPa para compressor de ar respirável	un		220,00
SICRO MT	M0344	Cal hidratada - a granel	kg		0,55
SICRO MT	M0345	Cal hidratada - saco	kg		0,93
SICRO MT	M0346	Disco de aço para bomba de projeção via seca	un		313,33
SICRO MT	M0347	Disco de aço para bomba de projeção via úmida	un		1.039,89
SICRO MT	M0348	Disco de borracha para bomba de projeção via seca	un		265,00
SICRO MT	M0349	Disco de borracha para bomba de projeção via úmida	un		600,60
SICRO MT	M0350	Bico para bomba de projeção	un		290,00
SICRO MT	M0351	Mangote para bomba de projeção	m		278,21
SICRO MT	M0365	Cantoneira em ferro de abas iguais - L = 25,4 mm e E = 4,76 mm	kg		10,73
SICRO MT	M0366	Cantoneira em aço ASTM A36 galvanizado	kg		10,08
SICRO MT	M0395	Chapa de alumínio - E = 1,5 mm	m²		198,16
SICRO MT	M0408	Chumbador de expansão controlada por torque em aço zincado para concreto - D = 12,5 mm	un		9,52
SICRO MT	M0409	Chumbador de expansão controlada por torque em aço zincado para concreto - D = 6,3 mm	un		1,13
SICRO MT	M0410	Chumbador de expansão controlada por torque em aço zincado para concreto - D = 20,0 mm	un		21,58
SICRO MT	M0411	Chumbador de expansão controlada por torque em aço zincado para concreto - D = 10,0 mm	un		4,19
SICRO MT	M0412	Chumbador de expansão controlada por torque em aço zincado para concreto - D = 16,0 mm	un		13,88
SICRO MT	M0413	Chumbador de expansão controlada por torque em aço zincado para concreto - D = 25,0 mm	un		33,46
SICRO MT	M0421	Argamassa expansiva para desmonte de rocha e demolição de concreto	kg		10,98
SICRO MT	M0424	Cimento Portland CP II - 32 - saco	kg		0,71
SICRO MT	M0427	Cordoalha nua tipo CP 190 RB - D = 12,7 mm	kg		12,61
SICRO MT	M0428	Cordoalha nua tipo CP 190 RB - D = 15,2 mm	kg		12,61
SICRO MT	M0429	Perfil de alumínio tipo L421 para placa de sinalização - seção de 33 x 40 mm	m		15,83
SICRO MT	M0434	Tirante de barra de aço - tensão de escoamento = 950 MPa, tensão de ruptura = 1.050 MPa e D = 32 mm	m		286,86
SICRO MT	M0442	Compensado plastificado - E = 10 mm	m²		46,58
SICRO MT	M0443	Compensado plastificado - E = 12 mm	m²		58,17
SICRO MT	M0444	Luva em aço para emenda tipo prensada - D = 12,5 mm	un		17,65
SICRO MT	M0445	Luva em aço para emenda tipo prensada - D = 16,0 mm	un		24,86
SICRO MT	M0446	Compensado resinado - E = 10 mm	m²		32,89
SICRO MT	M0447	Compensado resinado - E = 12 mm	m²		40,57
SICRO MT	M0448	Compensado resinado - E = 14 mm	m²		46,78
SICRO MT	M0450	Compensado de virola - E = 6 mm	m²		38,26
SICRO MT	M0451	Concreto usinado - fck = 20 MPa (comercial)	m³		-
SICRO MT	M0452	Concreto usinado - fck = 25 MPa (comercial)	m³		-
SICRO MT	M0453	Concreto usinado - fck = 30 MPa (comercial)	m³		-
SICRO MT	M0454	Concreto usinado - fck = 35 MPa (comercial)	m³		-
SICRO MT	M0459	Compensado plastificado - E = 14 mm	m²		68,37
SICRO MT	M0467	Luva em aço para emenda tipo prensada - D = 20,0 mm	un		36,05
SICRO MT	M0468	Luva em aço para emenda tipo prensada - D = 25,0 mm	un		68,86
SICRO MT	M0469	Luva em aço para emenda tipo prensada - D = 32,0 mm	un		137,60
SICRO MT	M0470	Luva em aço para emenda com rosca cônica - D = 12,5 mm	un		17,01
SICRO MT	M0471	Luva em aço para emenda com rosca cônica - D = 16,0 mm	un		26,58
SICRO MT	M0472	Luva em aço para emenda com rosca cônica - D = 20,0 mm	un		35,20
SICRO MT	M0481	Luva em aço para emenda com rosca cônica - D = 25,0 mm	un		50,94
SICRO MT	M0502	Luva em aço para emenda com rosca cônica - D = 32,0 mm	un		78,85
SICRO MT	M0505	Broca de wídia - D = 6,5 mm e C = 100 mm	un		4,36
SICRO MT	M0506	Broca de wídia - D = 8 mm e C = 120 mm	un		8,58
SICRO MT	M0511	Abrasivo tipo granalha de aço	kg		10,32
SICRO MT	M0512	Bico venturi longo - D = 7,9 mm (5/16")	un		516,98
SICRO MT	M0521	Laminado elastoplástico - E = 1,5 mm	m²		235,97

FORNE	CÓDIGO	DESCRIÇÃO	UNIDADE	DESONERADO	NÃO DESONERADO
SICRO MT	M0532	Escora tubular galvanizada regulável telescópica para tunnel liner - L = 2,42 a 4,00 m e capacidade de 1.750 a 625 kg	kg		20,74
SICRO MT	M0533	Escora tubular galvanizada regulável - L = 3,00 a 4,50 m e capacidade de 2.100 a 750 kg	un		193,07
SICRO MT	M0534	Escora tubular galvanizada regulável - L = 2,00 a 3,10 m e capacidade de 3.200 a 1.500 kg	un		149,20
SICRO MT	M0536	Quadro tubular contraventado com acessórios - C = 1,00 m, L = 1,00 m e H = 1,25 m	un		417,28
SICRO MT	M0537	Sapata ajustável para andaime - base quadrada de 15 x 15 cm	un		84,64
SICRO MT	M0538	Escada metálica tipo marinho para andaime	m		116,59
SICRO MT	M0539	Quadro tubular contraventado para andaime - H = 100 cm e L = 100 cm	un		185,25
SICRO MT	M0540	Quadro tubular contraventado para andaime - H = 100 cm e L = 150 cm	un		255,20
SICRO MT	M0541	Quadro tubular contraventado para andaime - H = 100 cm e L = 200 cm	un		282,58
SICRO MT	M0542	Diagonal tubular para andaime - C = 141 cm	un		65,60
SICRO MT	M0543	Diagonal tubular para andaime - C = 212 cm	un		71,93
SICRO MT	M0544	Diagonal tubular para andaime - C = 283 cm	un		76,34
SICRO MT	M0545	Plataforma metálica de piso para andaime - C = 100 e L = 33 cm	un		233,14
SICRO MT	M0546	Plataforma metálica de piso para andaime - C = 150 e L = 37 cm	un		231,18
SICRO MT	M0547	Plataforma metálica de piso para andaime - C = 200 e L = 33 cm	un		305,00
SICRO MT	M0548	Quadro tubular tipo guarda-corpo para andaime - H = 120 cm e L = 100 cm	un		182,25
SICRO MT	M0549	Quadro tubular tipo guarda-corpo com acessórios para andaime - H = 120 cm e L = 150 cm	un		269,53
SICRO MT	M0550	Quadro tubular tipo guarda-corpo com acessórios para andaime - H = 120 cm e L = 200 cm	un		367,67
SICRO MT	M0560	Desmoldante para fôrmas de madeira	l		12,58
SICRO MT	M0562	Abraçadeira giratória em aço galvanizado para escada multidirecional - D = 48 mm	un		65,67
SICRO MT	M0563	Tube em aço galvanizado para escada multidirecional - C = 100 cm	un		101,85
SICRO MT	M0564	Peça base em aço galvanizado para escada multidirecional - C = 33 cm	un		151,28
SICRO MT	M0565	Poste vertical em aço galvanizado para escada multidirecional - C = 100 cm	un		269,44
SICRO MT	M0566	Poste vertical em aço galvanizado para escada multidirecional - C = 200 cm	un		436,72
SICRO MT	M0567	Travessa em aço galvanizado para escada multidirecional - C = 75 cm	un		193,71
SICRO MT	M0568	Travessa em aço galvanizado para escada multidirecional - C = 150 cm	un		340,97
SICRO MT	M0569	Travessa em aço galvanizado para escada multidirecional - C = 250 cm	un		425,12
SICRO MT	M0570	Diagonal em aço galvanizado para escada multidirecional - C = 150 cm para módulos de H = 200 cm	un		323,70
SICRO MT	M0571	Diagonal em aço galvanizado para escada multidirecional - C = 250 cm para módulos de H = 200 cm	un		357,24
SICRO MT	M0572	Piso em aço galvanizado para escada multidirecional - L = 32 cm e C = 150 cm	un		699,12
SICRO MT	M0573	Escada de alumínio para escada multidirecional - H = 200 cm e C = 250 cm	un		6.257,83
SICRO MT	M0574	Corrimão externo em alumínio para escada multidirecional - C = 250 cm	un		1.035,52
SICRO MT	M0575	Corrimão interno em alumínio para escada multidirecional - C = 250 cm	un		1.564,45
SICRO MT	M0576	Conexão tubular em aço galvanizado com semiabraçadeira para travessas - C = 30 cm e D = 48,3 mm	un		336,71
SICRO MT	M0601	Ponteiro para martetele - D = 32 mm e C = 1,00 m	un		759,87
SICRO MT	M0602	Ponteiro para rompedor hidráulico de 1.700 kg	un		7.235,28
SICRO MT	M0603	Ponteiro para rompedor hidráulico de 520 kg	un		5.895,35
SICRO MT	M0614	Concreto usinado - fctM,k = 4,5 MPa (comercial)	m³		-
SICRO MT	M0615	Aditivo incorporador de ar para concreto e argamassa	kg		6,43
SICRO MT	M0639	Bico para corte a plasma CNC - 130A	un		161,81
SICRO MT	M0640	Bocal para corte a plasma CNC - 130A	un		109,66
SICRO MT	M0641	Capa do bico para corte a plasma CNC - 130A	un		1.319,00
SICRO MT	M0642	Capa do bocal para corte a plasma CNC - 130A	un		643,27
SICRO MT	M0643	Distribuidor de gás para corte a plasma CNC - 130A	un		184,42
SICRO MT	M0644	Eletrodo para corte a plasma CNC - 130A	un		120,08
SICRO MT	M0645	Tube de água para corte a plasma CNC - 130A	un		187,95
SICRO MT	M0646	Estaca pré-moldada de concreto protendido com compressão admissível de 100 t	m		215,34
SICRO MT	M0647	Estaca pré-moldada de concreto protendido com compressão admissível de 25 t	m		84,68
SICRO MT	M0648	Estaca pré-moldada de concreto protendido com compressão admissível de 35 t	m		102,26
SICRO MT	M0649	Estaca pré-moldada de concreto protendido com compressão admissível de 60 t	m		128,97
SICRO MT	M0650	Estaca pré-moldada de concreto protendido com compressão admissível de 75 t	m		169,18
SICRO MT	M0666	Martelo de fundo DTH - DN = 76 mm (3")	un		8.654,38
SICRO MT	M0667	Martelo de fundo DTH - DN = 127 mm (5")	un		12.391,10
SICRO MT	M0668	Martelo de fundo DTH - DN = 152 mm (6")	un		18.566,27
SICRO MT	M0669	Martelo de fundo DTH - DN = 203 mm (8")	un		30.970,66
SICRO MT	M0673	Estaca pré-moldada de concreto armado centrifugado com compressão admissível de 55 t	m		161,22
SICRO MT	M0677	Estaca pré-moldada de concreto armado centrifugado com compressão admissível de 80 t	m		234,57
SICRO MT	M0682	Aço em perfis ASTM A36	kg		8,17
SICRO MT	M0686	Estaca pré-moldada de concreto armado centrifugado com compressão admissível de 100 t	m		256,88
SICRO MT	M0717	Tinta à base de resina epóxi bicomponente para fundo preparador de pintura	l		231,91
SICRO MT	M0718	Tinta esmalte à base de resina epóxi bicomponente	l		56,57
SICRO MT	M0719	Diluyente epóxi	l		37,51
SICRO MT	M0721	Tinta anticorrosiva zarcão para fundo preparador de pintura	l		48,72
SICRO MT	M0722	Estaca pré-moldada de concreto armado centrifugado com compressão admissível de 125 t	m		316,69
SICRO MT	M0729	Fixador de cal para pintura	l		4,34
SICRO MT	M0734	Estaca pré-moldada de concreto armado centrifugado com compressão admissível de 170 t	m		501,81
SICRO MT	M0741	Grampo tipo batatais	m²		4,08
SICRO MT	M0745	Grampo em aço galvanizado para cerca - C = 25,4 mm e E = 3,76 mm (1" x 9 BWG)	kg		13,11
SICRO MT	M0755	Estaca pré-moldada de concreto armado centrifugado com compressão admissível de 230 t	m		539,75
SICRO MT	M0756	Estaca pré-moldada de concreto armado centrifugado com compressão admissível de 300 t	m		785,45
SICRO MT	M0767	Sinalizador a LED com bateria	un		204,67
SICRO MT	M0769	Lona plástica - E = 200 micra	m²		1,65
SICRO MT	M0771	Cavelete em polietileno zbrado com faixa refletiva	un		370,00
SICRO MT	M0773	Perfil de alumínio tipo L463 para placa de sinalização - seção de 50 x 50 mm	m		54,08
SICRO MT	M0783	Massa asfáltica comercial - capa de rolamento	t		-
SICRO MT	M0784	Massa asfáltica comercial - binder	t		-
SICRO MT	M0786	Placa de poliestireno expandido (EPS)	m³		304,01
SICRO MT	M0787	Suporte em aço-carbono galvanizado tipo perfil C para placa de sinalização	kg		27,85
SICRO MT	M0789	Conjunto para fixação de placas em aço galvanizado composto por barra chata, abraçadeira, parafusos, porcas e arruelas	kg		28,99
SICRO MT	M0796	Sempiórtico metálico para vão de 8,3 m e vento de 35 m/s	un		59.185,47
SICRO MT	M0798	Apoio de neoprene fretado	dm³		87,01
SICRO MT	M0804	Cabo de aço - D = 12,70 mm (1/2")	m		31,85
SICRO MT	M0805	Sempiórtico duplo metálico para vão de 2 x 8,3 m e vento de 35 m/s	un		99.004,48
SICRO MT	M0808	Brita 4	m³		134,63
SICRO MT	M0809	Cabo de aço - D = 6,35 mm (1/4")	m		11,78
SICRO MT	M0810	Cabo de aço - D = 52,00 mm (2")	m		947,52
SICRO MT	M0812	Sapatilha em aço inox - D = 6,35 mm (1/4")	un		4,15
SICRO MT	M0818	Sempiórtico metálico para vão de 8,3 m e vento de 40 m/s	un		65.597,55
SICRO MT	M0824	Sempiórtico duplo metálico para vão de 2 x 8,3 m e vento de 40 m/s	un		109.840,89
SICRO MT	M0831	Pórtico metálico para vão de 15,9 m e vento de 40 m/s	un		110.831,37
SICRO MT	M0848	Sempiórtico metálico para vão de 8,3 m e vento de 45 m/s	un		72.009,63
SICRO MT	M0849	Corda de sisal - D = 12,0 mm	m		2,27
SICRO MT	M0851	Grampo leve em aço-carbono para cabo de aço - D = 6,3 mm (1/4")	un		0,91
SICRO MT	M0852	Poste de concreto - carga nominal de 800 daN, H = 15 m e D = 520 mm	un		6.060,62
SICRO MT	M0858	Sempiórtico duplo metálico para vão de 2 x 8,3 m e vento de 45 m/s	un		120.677,31
SICRO MT	M0865	Pórtico metálico para vão de 15,9 m e vento de 45 m/s	un		121.636,29
SICRO MT	M0868	Lâmpada fluorescente compacta eletrônica - potência de 20 W	un		11,20
SICRO MT	M0875	Manta asfáltica não-tecido em poliéster - E = 3 mm	m²		42,87
SICRO MT	M0876	Manta asfáltica não-tecido em poliéster - E = 4 mm	m²		50,38

FONTE	CÓDIGO	DESCRIÇÃO	UNIDADE	DESONERADO	NÃO DESONERADO
SICRO MT	M0879	Lixa para ferro Nº 150	un		2,89
SICRO MT	M0942	Estaca prancha metálica	kg		14,20
SICRO MT	M0945	Parafuso de cabeça sextavada em aço galvanizado com porca e arruela de pressão - D = 6,35 mm (1/4")	cj		0,47
SICRO MT	M0946	Aço em perfis ASTM A572 grau 50	kg		14,06
SICRO MT	M0947	Parafuso de cabeça sextavada em aço galvanizado com porca e arruela de pressão - D = 9,525 mm (3/8")	cj		1,47
SICRO MT	M0948	Arruela lisa em aço ASTM F436 para parafuso - D = 12,7 mm	un		1,07
SICRO MT	M0949	Arruela lisa em aço ASTM F436 para parafuso - D = 16,0 mm	un		1,52
SICRO MT	M0950	Arruela lisa em aço ASTM F436 para parafuso - D = 20,0 mm	un		1,85
SICRO MT	M0951	Parafuso de cabeça sextavada em aço ASTM A325 de alta resistência com rosca parcial - D = 12,7 mm e C = 38,10 mm	un		2,38
SICRO MT	M0952	Parafuso de cabeça sextavada em aço ASTM A325 de alta resistência com rosca parcial - D = 12,7 mm e C = 44,45 mm	un		2,63
SICRO MT	M0953	Parafuso de cabeça sextavada em aço ASTM A325 de alta resistência com rosca parcial - D = 12,7 mm e C = 50,80 mm	un		2,90
SICRO MT	M0954	Parafuso de cabeça sextavada em aço ASTM A325 de alta resistência com rosca parcial - D = 12,7 mm e C = 57,15 mm	un		3,37
SICRO MT	M0955	Parafuso de cabeça sextavada em aço ASTM A325 de alta resistência com rosca parcial - D = 16 mm e C = 44,45 mm	un		4,63
SICRO MT	M0956	Parafuso de cabeça sextavada em aço ASTM A325 de alta resistência com rosca parcial - D = 16 mm e C = 50,80 mm	un		5,07
SICRO MT	M0957	Parafuso de cabeça sextavada em aço ASTM A325 de alta resistência com rosca parcial - D = 16 mm e C = 63,50 mm	un		6,53
SICRO MT	M0958	Parafuso de cabeça sextavada em aço ASTM A325 de alta resistência com rosca parcial - D = 20 mm e C = 50,80 mm	un		6,96
SICRO MT	M0959	Parafuso de cabeça sextavada em aço ASTM A325 de alta resistência com rosca parcial - D = 20 mm e C = 57,15 mm	un		8,40
SICRO MT	M0960	Parafuso de cabeça sextavada em aço ASTM A325 de alta resistência com rosca parcial - D = 20 mm e C = 63,50 mm	un		10,21
SICRO MT	M0961	Parafuso de cabeça sextavada em aço ASTM A325 de alta resistência com rosca parcial - D = 20 mm e C = 76,20 mm	un		10,72
SICRO MT	M0962	Tubo em aço galvanizado - E = 2,00 mm e D = 50,80 mm (2")	m		23,49
SICRO MT	M0963	Tubo em aço galvanizado - E = 3,00 mm e seção de 80 x 80 mm	m		70,64
SICRO MT	M0964	Aço em perfis ASTM A572 grau 50 perfurado	kg		14,66
SICRO MT	M0965	Pino conector de cisalhamento para laje steel deck - D = 19 mm e C = 80 mm	un		8,21
SICRO MT	M0966	Porca sextavada pesada em aço ASTM A194 grau 2H para parafuso - D = 12,7 mm	un		1,20
SICRO MT	M0967	Porca sextavada pesada em aço ASTM A194 grau 2H para parafuso - D = 16 mm	un		2,90
SICRO MT	M0968	Porca sextavada pesada em aço ASTM A194 grau 2H para parafuso - D = 20 mm	un		4,34
SICRO MT	M0969	Steel deck em aço galvanizado ASTM A653 grau 40	m ²		232,29
SICRO MT	M0970	Chapa de aço ASTM A572 grau 50 cortada e perfurada	kg		18,97
SICRO MT	M0971	Suporte em aço-carbono para corrimão de guarda-corpo metálico	un		23,51
SICRO MT	M0972	Fluido de resfriamento para usinagem de metais	l		17,60
SICRO MT	M0998	Madeira estrutural de eucalipto	m ³		2.046,66
SICRO MT	M0999	Tela em aço CA 60 soldada nervurada	kg		9,80
SICRO MT	M1000	Tela em aço galvanizado para alambrado - E = 1,64 mm (BWG 16) e malha de 50 mm	m ²		28,58
SICRO MT	M1001	Tela em aço galvanizado para passarelas rodoviárias - E = 2,75 mm e malha de 50 mm	m ²		77,74
SICRO MT	M1010	Manta de PVC reforçada com tela de poliéster - E = 1,2 mm	m ²		127,16
SICRO MT	M1011	Manta de PVC reforçada com tela de poliéster - E = 1,5 mm	m ²		175,99
SICRO MT	M1022	Massa para vidro	kg		3,89
SICRO MT	M1066	Cera de proteção para ancoragem de estais	kg		35,18
SICRO MT	M1078	Parafuso de cabeça sextavada em aço inox - D = 12,7 mm (1/2") e C = 127,0 mm (5")	un		4,20
SICRO MT	M1079	Parafuso de cabeça sextavada em aço galvanizado tipo autoatarrachante com arruela de vedação - D = 6,3 mm e C = 19 mm	un		0,44
SICRO MT	M1097	Pedra de mão ou rachão	m ³		133,36
SICRO MT	M1103	Pedrisco	m ³		147,80
SICRO MT	M1118	Cruzeta de madeira para poste - H = 240 cm	un		195,92
SICRO MT	M1129	Junta de dilatação em perfil extrudado de borracha vulcanizada	m		-
SICRO MT	M1130	Selante elástico à base de poliuretano	kg		110,07
SICRO MT	M1131	Cordão de polietileno expandido de baixa densidade - D = 15,0 mm	m		0,24
SICRO MT	M1132	Junta de dilatação em elastômero e perfil VV - L = 20 mm e H = 40 mm	m		360,47
SICRO MT	M1134	Junta de dilatação em elastômero e perfil VV - L = 25 mm e H = 50 mm	m		472,70
SICRO MT	M1135	Pó de pedra	m ³		119,61
SICRO MT	M1136	Cordão de polietileno expandido de baixa densidade - D = 10,0 mm	m		0,25
SICRO MT	M1142	Junta de dilatação em elastômero e perfil VV - L = 35 mm e H = 60 mm	m		857,88
SICRO MT	M1150	Adesivo estrutural à base de resina epóxi bicomponente tipo ADE-52 ou similar	kg		129,21
SICRO MT	M1151	Junta de dilatação em elastômero e perfil VV - L = 40 mm e H = 70 mm	m		1.196,41
SICRO MT	M1152	Junta de dilatação em elastômero e perfil VV - L = 50 mm e H = 80 mm	m		1.474,68
SICRO MT	M1176	Arame liso em aço galvanizado - D = 1,65 mm (16 BWG)	kg		21,01
SICRO MT	M1205	Prego de ferro	kg		14,34
SICRO MT	M1210	Pórtico metálico para vão de 15,9 m e vento de 35 m/s	un		100.026,46
SICRO MT	M1218	Projeter externo em alumínio fundido para lâmpada de até 2.000 W	un		532,25
SICRO MT	M1242	Coroa diamantada - D = 15,87 mm (5/8")	un		513,02
SICRO MT	M1243	Coroa diamantada - D = 19,50 mm (3/4")	un		523,89
SICRO MT	M1244	Coroa diamantada - D = 25,40 mm (1")	un		655,91
SICRO MT	M1245	Barra em aço SAE 1010/1020 rosca - D = 9,5 mm (3/8")	m		10,42
SICRO MT	M1300	Roller bit - Tooth cutter - série 8 - D = 700 mm	un		210.397,17
SICRO MT	M1301	Roller bit - Tooth cutter - série 8 - D = 800 mm	un		226.199,87
SICRO MT	M1302	Roller bit - Tooth cutter - série 8 - D = 900 mm	un		242.083,53
SICRO MT	M1303	Roller bit - Tooth cutter - série 8 - D = 1.000 mm	un		269.969,13
SICRO MT	M1304	Roller bit - Tooth cutter - série 8 - D = 1.100 mm	un		298.808,98
SICRO MT	M1305	Roller bit - Tooth cutter - série 8 - D = 1.200 mm	un		303.829,00
SICRO MT	M1306	Roller bit - Tooth cutter - série 8 - D = 1.300 mm	un		390.592,72
SICRO MT	M1307	Roller bit - Tooth cutter - série 13 - D = 1.400 mm	un		396.979,19
SICRO MT	M1308	Roller bit - Tooth cutter - série 13 - D = 1.500 mm	un		445.309,13
SICRO MT	M1309	Roller bit - Tooth cutter - série 13 - D = 1.600 mm	un		488.173,64
SICRO MT	M1310	Roller bit - Tooth cutter - série 13 - D = 1.700 mm	un		501.795,47
SICRO MT	M1311	Roller bit - Tooth cutter - série 13 - D = 1.800 mm	un		543.361,57
SICRO MT	M1312	Roller bit - Tooth cutter - cantilever - D = 600 mm	un		179.371,27
SICRO MT	M1313	Roller bit - TCI button cutter - cantilever - D = 600 mm	un		184.067,19
SICRO MT	M1314	Roller bit - TCI button cutter - série 8 - D = 700 mm	un		198.199,24
SICRO MT	M1315	Roller bit - TCI button cutter - série 8 - D = 800 mm	un		212.325,64
SICRO MT	M1316	Roller bit - TCI button cutter - série 8 - D = 900 mm	un		226.488,32
SICRO MT	M1317	Roller bit - TCI button cutter - série 8 - D = 1.000 mm	un		251.039,40
SICRO MT	M1318	Roller bit - TCI button cutter - série 8 - D = 1.100 mm	un		276.528,45
SICRO MT	M1319	Roller bit - TCI button cutter - série 8 - D = 1.200 mm	un		281.471,01
SICRO MT	M1320	Roller bit - TCI button cutter - série 8 - D = 1.300 mm	un		301.918,25
SICRO MT	M1321	Roller bit - TCI button cutter - série 13 - D = 1.400 mm	un		308.196,28
SICRO MT	M1322	Roller bit - TCI button cutter - série 13 - D = 1.500 mm	un		329.134,33
SICRO MT	M1323	Roller bit - TCI button cutter - série 13 - D = 1.600 mm	un		377.326,01
SICRO MT	M1324	Roller bit - TCI button cutter - série 13 - D = 1.700 mm	un		390.727,09
SICRO MT	M1325	Roller bit - TCI button cutter - série 13 - D = 1.800 mm	un		421.352,11
SICRO MT	M1328	Ripa de madeira - E = 4,0 cm e L = 1,5 cm	m		3,35

FONTE	CÓDIGO	DESCRIÇÃO	UNIDADE	DESONERADO	NÃO DESONERADO
SICRO MT	M1337	Série de brocas integrais S11	un		733,05
SICRO MT	M1341	Parafuso de cabeça sextavada em aço galvanizado - D = 15,875 mm (5/8") e C = 101,600 mm (4")	un		5,08
SICRO MT	M1350	Muda de árvore ornamental com altura de 2,00 a 3,00 m	un		91,81
SICRO MT	M1351	Muda de árvore ornamental com altura de 1,00 a 2,00 m	un		73,36
SICRO MT	M1356	Muda de árvore ornamental com altura até 1,00 m	un		34,81
SICRO MT	M1358	Sarrafo em madeira de terceira - E = 2,5 cm e L = 5 cm	m		2,93
SICRO MT	M1359	Muda de árvore frutífera com altura de 2,00 a 3,00 m	un		180,04
SICRO MT	M1360	Muda de árvore frutífera com altura de 1,00 a 2,00 m	un		95,83
SICRO MT	M1361	Muda de árvore frutífera com altura até 1,00 m	un		46,10
SICRO MT	M1362	Tapete de floríferas com altura até 0,50 m	m²		62,32
SICRO MT	M1364	Herbicida glifosato para aplicação localizada	l		29,79
SICRO MT	M1366	Desengraxante líquido biodegradável	l		30,54
SICRO MT	M1367	Chapa fina em aço galvanizado	kg		12,39
SICRO MT	M1368	Pingadeira de elastômero com aba inclinada - L = 40 mm e H = 40 mm	m		167,79
SICRO MT	M1369	Selador acrílico para pintura	l		9,29
SICRO MT	M1370	Aditivo látex de polímero SBR para concreto e argamassa	l		6,95
SICRO MT	M1376	Chapa fina em aço ASTM A36	kg		11,52
SICRO MT	M1377	Trelíça nervurada eletrossoldada em aço CA 60	kg		10,97
SICRO MT	M1378	Chapa grossa em aço ASTM A36	kg		10,85
SICRO MT	M1379	Argamassa polimérica monocomponente para reparos estruturais	kg		4,95
SICRO MT	M1382	Areia grossa lavada	m³		90,27
SICRO MT	M1383	Areia fina lavada	m³		102,16
SICRO MT	M1384	Tubo em aço-carbono com funil cônico tremonha para lançamento de concreto	kg		25,84
SICRO MT	M1385	Disco de corte diamantado para concreto e asfalto - D = 350 mm	un		428,77
SICRO MT	M1387	Adesivo estrutural à base de resina epóxi de média viscosidade	kg		65,65
SICRO MT	M1388	Cordoalha tipo CP 177 RB para estais - D = 15,7 mm	kg		25,13
SICRO MT	M1390	Adesivo estrutural à base de resina epóxi de baixa viscosidade	kg		255,27
SICRO MT	M1391	Ponteiro para martetele - D = 22 mm e C = 1,00 m	un		421,60
SICRO MT	M1397	Eletrodo revestido E60XX	kg		34,71
SICRO MT	M1398	Vareta em aço-carbono para solda oxiacetileno AWS A 5.2 R45	kg		37,36
SICRO MT	M1399	Broca de widia - D = 14 mm e C = 150 mm	un		29,57
SICRO MT	M1400	Adesivo estrutural à base de resina epóxi de alta viscosidade	kg		60,59
SICRO MT	M1401	Bico de adesão para injeção de adesivo estrutural à base de resina epóxi	un		7,40
SICRO MT	M1402	Bico de perfuração para injeção de adesivo estrutural à base de resina epóxi	un		5,29
SICRO MT	M1404	Aplicador manual de adesivo estrutural	un		2.788,61
SICRO MT	M1405	Disco diamantado para desbaste - D = 180 mm	un		485,52
SICRO MT	M1406	Broca de aço rápido - D = 12,5 mm e C = 151 mm	un		35,90
SICRO MT	M1408	Grelha metálica para canaletas - C = 1,00 m e L = 0,30 m	un		422,87
SICRO MT	M1409	Porta-grelha metálica - C = 1,00 m e L = 0,30 m	m		113,84
SICRO MT	M1429	Tábua de pinho de terceira - E = 2,5 cm	m²		56,28
SICRO MT	M1432	Tampão de ferro fundido articulado para águas pluviais - DN 600 classe 400	un		612,33
SICRO MT	M1433	Grelha metálica para canaletas - C = 0,50 m e L = 0,50 m	un		275,75
SICRO MT	M1434	Porta-grelha metálica - C = 0,50 m e L = 0,50 m	m		157,43
SICRO MT	M1446	Geogrelha bidirecional em polipropileno extrudado - resistência à tração de 30 kN/m, deformação inferior a 5% e malha de 36 x 34 mm	m²		30,07
SICRO MT	M1447	Geogrelha unidirecional em poliéster - resistência à tração longitudinal de 50 kN/m	m²		21,40
SICRO MT	M1448	Geogrelha unidirecional em poliéster - resistência à tração longitudinal de 90 kN/m	m²		27,42
SICRO MT	M1449	Geogrelha unidirecional em poliéster - resistência à tração longitudinal de 100 kN/m	m²		28,37
SICRO MT	M1450	Geogrelha unidirecional em poliéster - resistência à tração longitudinal de 150 kN/m	m²		30,36
SICRO MT	M1451	Geogrelha unidirecional em poliéster - resistência à tração longitudinal de 200 kN/m	m²		39,88
SICRO MT	M1452	Geogrelha unidirecional em poliéster - resistência à tração longitudinal de 300 kN/m	m²		58,87
SICRO MT	M1453	Geogrelha unidirecional em poliéster - resistência à tração longitudinal de 400 kN/m	m²		77,86
SICRO MT	M1454	Geocélula em PEAD - H = 75 mm e célula de 289 cm²	m²		41,30
SICRO MT	M1455	Geocélula em PEAD - H = 100 mm e célula de 289 cm²	m²		51,85
SICRO MT	M1456	Geocélula em PEAD - H = 150 mm e célula de 289 cm²	m²		62,30
SICRO MT	M1457	Geocélula em PEAD - H = 200 mm e célula de 289 cm²	m²		73,91
SICRO MT	M1458	Geocélula em PEAD - H = 75 mm e célula de 460 cm²	m²		34,02
SICRO MT	M1459	Geocélula em PEAD - H = 100 mm e célula de 460 cm²	m²		42,44
SICRO MT	M1460	Geocélula em PEAD - H = 150 mm e célula de 460 cm²	m²		50,67
SICRO MT	M1461	Geocélula em PEAD - H = 200 mm e célula de 460 cm²	m²		59,74
SICRO MT	M1462	Geocélula em PEAD - H = 75 mm e célula de 1.206 cm²	m²		30,51
SICRO MT	M1463	Geocélula em PEAD - H = 100 mm e célula de 1.206 cm²	m²		39,82
SICRO MT	M1464	Geocélula em PEAD - H = 150 mm e célula de 1.206 cm²	m²		47,35
SICRO MT	M1465	Geocélula em PEAD - H = 200 mm e célula de 1.206 cm²	m²		55,51
SICRO MT	M1472	Tubo de PVC rosqueável para água fria - D = 75 mm (3")	m		61,23
SICRO MT	M1481	Coroa diamantada - D = 31,80 mm (1 1/4")	un		788,68
SICRO MT	M1496	Coroa diamantada - D = 38,10 mm (1 1/2")	un		794,87
SICRO MT	M1498	Coroa diamantada - D = 44,50 mm (1 3/4")	un		853,69
SICRO MT	M1518	Coroa diamantada - D = 50,80 mm (2")	un		883,42
SICRO MT	M1519	Coroa diamantada - D = 63,50 mm (2 1/2")	un		929,11
SICRO MT	M1520	Coroa diamantada - D = 76,20 mm (3")	un		1.437,93
SICRO MT	M1526	Coroa diamantada - D = 101,60 mm (4")	un		1.993,56
SICRO MT	M1527	Broca de widia - D = 10 mm e C = 150 mm	un		11,94
SICRO MT	M1528	Broca de widia - D = 13 mm e C = 150 mm	un		22,05
SICRO MT	M1546	Telha trapezoidal em aço zincado - E = 0,43 mm	m²		52,35
SICRO MT	M1553	Geotêxtil não-tecido agulhado em poliéster - resistência à tração longitudinal de 31 kN/m	m²		14,99
SICRO MT	M1556	Terra vegetal produzida	m³		-
SICRO MT	M1575	Tinta látex à base de resina acrílica	l		11,72
SICRO MT	M1577	Tinta plástica à base de resina metacrílica aplicada a frio por dispersão ou extrusão	kg		32,70
SICRO MT	M1585	Massa termoplástica aplicada por extrusão	kg		12,28
SICRO MT	M1591	Suporte polimérico ecológico maciço colapsível para placa de sinalização - D = 6,4 cm	m		191,04
SICRO MT	M1600	Trilho TR25 em aço-carbono usado	kg		5,47
SICRO MT	M1602	Trilho TR37 em aço-carbono usado	kg		5,47
SICRO MT	M1603	Trilho TR45 em aço-carbono usado	kg		5,47
SICRO MT	M1605	Trilho TR57 em aço-carbono usado	kg		5,47
SICRO MT	M1606	Trilho TR68 em aço-carbono usado	kg		5,47
SICRO MT	M1614	Tubo em aço galvanizado com rosca BSP classe leve - D = 50 mm (2")	m		66,89
SICRO MT	M1616	Tubo em aço galvanizado com rosca BSP classe leve - D = 20 mm (3/4")	m		10,82
SICRO MT	M1617	Tubo em aço galvanizado com rosca BSP classe leve - D = 80 mm (3")	m		127,37
SICRO MT	M1618	Tubo em aço galvanizado com rosca BSP classe leve - D = 100 mm (4")	m		165,91
SICRO MT	M1624	Suporte polimérico ecológico maciço colapsível para placa de sinalização - seção de 8 x 8 cm	m		247,47
SICRO MT	M1636	Suporte polimérico ecológico maciço colapsível para placa de sinalização - seção de 7 x 15 cm	m		468,93
SICRO MT	M1638	Mourão de madeira - H = 2,10 m e D = 0,10 m	un		22,00
SICRO MT	M1639	Mourão de madeira - H = 2,20 m e D = 0,15 m	un		45,15
SICRO MT	M1640	Nonel iniciador - C = 300,0 m	un		301,60
SICRO MT	M1642	Coroa de botões esféricos - D = 130 mm (5 1/8")	un		3.026,08
SICRO MT	M1643	Coroa de botões esféricos - D = 194 mm (7 5/8")	un		6.985,56
SICRO MT	M1644	Coroa de botões esféricos - D = 251 mm (9 7/8")	un		8.388,29
SICRO MT	M1645	Coroa de botões esféricos - D = 305 mm (12")	un		12.476,16
SICRO MT	M1646	Coroa de botões esféricos - D = 355 mm (14")	un		6.139,02
SICRO MT	M1648	Dente de corte para trado ou çaçamba de perfuração	un		30,74

FONTE	CÓDIGO	DESCRIÇÃO	UNIDADE	DESONERADO	NÃO DESONERADO
SICRO MT	M1649	Coroa de botões esféricos linha ST68 - D = 102 mm (4")	un		3.012,44
SICRO MT	M1650	Coroa de botões esféricos para tirante autoinjjetável - D = 87 mm (3 7/16")	un		534,48
SICRO MT	M1651	Tricone para tirante autoinjjetável - D = 120 mm	un		274,06
SICRO MT	M1653	Coroa piloto de botões esféricos para sistema autopercussante - D = 76,2 mm (3")	un		1.162,68
SICRO MT	M1655	Tubo de PVC ponta e bolsa para esgoto - D = 50 mm (2")	m		7,30
SICRO MT	M1656	Tubo de PVC ponta e bolsa para esgoto - D = 75 mm (3")	m		12,37
SICRO MT	M1657	Tubo PEAD corrugado perfurado para drenagem - D = 170 mm	m		29,96
SICRO MT	M1658	Tubo PEAD corrugado perfurado para drenagem - D = 230 mm	m		42,90
SICRO MT	M1662	Suporte em madeira de eucalipto tratado - seção de 8 x 8 cm	m		21,21
SICRO MT	M1665	Tubo de PVC rosqueável para água fria - D = 40 mm (1 1/2")	m		20,61
SICRO MT	M1673	Tubo de PVC rosqueável para água fria - D = 100 mm (4")	m		74,30
SICRO MT	M1675	Tubo de PVC rosqueável para água fria - D = 150 mm (6")	m		78,04
SICRO MT	M1702	Duto flexível de ventilação em PVC - D = 1,20 m	m		108,41
SICRO MT	M1719	Broca integral série H19 - D = 24 mm e C = 0,4 m	un		463,92
SICRO MT	M1720	Geotêxtil não-tecido agulhado em poliéster - resistência à tração longitudinal de 10 kN/m	m²		5,99
SICRO MT	M1731	Haste de perfuração simples para jet grouting - D = 88,9 mm (3 1/2") e C = 3,00 m	un		1.973,26
SICRO MT	M1732	Luva em aço galvanizado com rosca BSP classe leve - D = 50 mm (2")	un		13,14
SICRO MT	M1733	Manta drenante em malha de polietileno e geotêxtil de polipropileno em uma das faces	m²		48,37
SICRO MT	M1735	Punho linha ST68 para perfuração - D = 80 mm (3 5/32")	un		7.745,69
SICRO MT	M1736	Adesivo à base de resina poliéster bicomponente para ancoragem	kg		52,72
SICRO MT	M1737	Tubo em aço-carbono para ar comprimido - D = 150 mm (6")	m		217,83
SICRO MT	M1739	Haste linha T45 para perfuratriz sobre esteiras - D = 45,0 mm (1 3/4") e C = 3,60 m	un		4.669,92
SICRO MT	M1740	Punho linha T45 para perfuratriz sobre esteiras - D = 45 mm (1 3/4")	un		2.413,67
SICRO MT	M1741	Luva em aço linha T45 para perfuratriz sobre esteiras - D = 45,0 mm (1 3/4")	un		520,62
SICRO MT	M1742	Coroa de botões esféricos linha T45 - D = 89 mm (3 1/2")	un		1.444,56
SICRO MT	M1747	Tubo em aço-carbono para sistema autopercussante - D = 76,2 mm	m		147,08
SICRO MT	M1748	Tubo em aço-carbono iniciador para sistema autopercussante com anel da coroa piloto - D = 76,2 mm (3") e C = 3 m	un		1.083,38
SICRO MT	M1749	Haste linha ST68 para perfuração - D = 87,0 mm (3 7/16") e C = 1,83 m	un		10.445,97
SICRO MT	M1750	Hidromonitor com bico de injeção para jet grouting - D = 88,9 mm (3 1/2")	un		10.080,81
SICRO MT	M1751	Válvula manchete - D = 73 mm	un		5,17
SICRO MT	M1752	Borracha para obturador mecânico	un		390,00
SICRO MT	M1753	Disco de corte diamantado segmentado para concreto - D = 110 mm	un		37,87
SICRO MT	M1754	Conjunto de lâminas de corte para trituradora de galhos e troncos	un		4.186,18
SICRO MT	M1755	Pó calcário dolomítico	kg		0,16
SICRO MT	M1756	Material formador de camada protetora para hidrossemeadura	kg		2,31
SICRO MT	M1765	Tubo em aço-carbono schedule 40 - D = 65 mm (2 1/2")	m		128,86
SICRO MT	M1773	Ancoragem regulável para estais de 19 cordoalhas - D = 15,7 mm	un		25.336,37
SICRO MT	M1774	Ancoragem regulável para estais de 31 cordoalhas - D = 15,7 mm	un		41.218,12
SICRO MT	M1775	Ancoragem regulável para estais de 37 cordoalhas - D = 15,7 mm	un		49.070,89
SICRO MT	M1776	Ancoragem regulável para estais de 55 cordoalhas - D = 15,7 mm	un		72.414,94
SICRO MT	M1777	Ancoragem regulável para estais de 61 cordoalhas - D = 15,7 mm	un		81.313,17
SICRO MT	M1778	Ancoragem regulável para estais de 73 cordoalhas - D = 15,7 mm	un		98.792,68
SICRO MT	M1779	Ancoragem regulável para estais de 91 cordoalhas - D = 15,7 mm	un		131.109,01
SICRO MT	M1780	Ancoragem fixa para estais de 19 cordoalhas - D = 15,7 mm	un		18.404,83
SICRO MT	M1781	Ancoragem fixa para estais de 31 cordoalhas - D = 15,7 mm	un		29.975,00
SICRO MT	M1782	Ancoragem fixa para estais de 37 cordoalhas - D = 15,7 mm	un		35.712,99
SICRO MT	M1783	Ancoragem fixa para estais de 55 cordoalhas - D = 15,7 mm	un		52.905,23
SICRO MT	M1784	Ancoragem fixa para estais de 61 cordoalhas - D = 15,7 mm	un		59.004,34
SICRO MT	M1785	Ancoragem fixa para estais de 73 cordoalhas - D = 15,7 mm	un		74.992,40
SICRO MT	M1786	Ancoragem fixa para estais de 91 cordoalhas - D = 15,7 mm	un		99.058,81
SICRO MT	M1787	Estaca de tutoramento - D = 5 cm e H = 2 m	un		13,50
SICRO MT	M1789	Ancoragem ativa para 31 cordoalhas - D = 15,2 mm	un		5.953,48
SICRO MT	M1790	Gás liquefeito de petróleo (GLP)	kg		8,11
SICRO MT	M1795	Gás oxigênio	m³		19,24
SICRO MT	M1796	Gás acetileno	kg		96,23
SICRO MT	M1797	Fita de espuma EPDM para vedação com adesivo em uma face - E = 4 mm e L = 40 mm	m		3,18
SICRO MT	M1800	Manta asfáltica não-tecido em poliéster - antirraiz - E = 3 mm	m²		45,65
SICRO MT	M1811	Longarina de madeira de primeira - L = 16 cm e E = 6 cm	m		47,92
SICRO MT	M1812	Estronca de madeira - D = 20 cm	m		31,08
SICRO MT	M1814	Tela metálica galvanizada dobrada em L - C = 2,0 m, L = 0,5 m e H = 0,5 m	un		558,34
SICRO MT	M1815	Tela metálica de dupla torção em liga de zinco e alumínio - malha de 8 x 10 cm	m²		88,05
SICRO MT	M1819	Cartucho de cimento - D = 25 mm e C = 320 mm	un		3,18
SICRO MT	M1820	Cartucho de resina poliéster - D = 38 mm e C = 500 mm	un		15,34
SICRO MT	M1844	Ancoragem ativa para 8 cordoalhas - D = 15,2 mm	un		895,40
SICRO MT	M1845	Ancoragem passiva aderente para 10 cordoalhas - D = 15,2 mm	un		147,33
SICRO MT	M1868	Tinta em pó à base de resina epóxi	kg		104,92
SICRO MT	M1869	Coroa de botões esféricos - D = 120 mm (4 3/4")	un		2.638,63
SICRO MT	M1870	Cunha metálica para cordoalha - D = 12,7 mm	un		14,23
SICRO MT	M1874	Martelo de fundo DTH - DN = 102 mm (4")	un		9.953,59
SICRO MT	M1875	Haste de perfuração com rosca API 2 3/8" - D = 73 mm (2 7/8")	m		1.508,29
SICRO MT	M1876	Válvula manchete - D = 32 mm	un		2,48
SICRO MT	M1877	Válvula manchete - D = 40 mm	un		3,91
SICRO MT	M1879	Tubo PEAD PE 80 PN 6 - D = 40 mm	m		11,20
SICRO MT	M1880	Tubo PEAD PE 80 PN 16 - D = 20 mm	m		4,20
SICRO MT	M1907	Tubo PEAD PE 80 PN 8 - D = 32 mm	m		5,06
SICRO MT	M1909	Tubo PEAD PE 80 PN 8 - D = 40 mm	m		8,45
SICRO MT	M1911	Tubo PEAD PE 80 PN 8 - D = 50 mm	m		12,91
SICRO MT	M1912	Tubo PEAD PE 80 PN 8 - D = 63 mm	m		18,81
SICRO MT	M1913	Tubo PEAD PE 80 PN 8 - D = 75 mm	m		25,67
SICRO MT	M1919	Tubo PEAD PE 80 PN 8 - D = 110 mm	m		100,18
SICRO MT	M1922	Tubo de PVC espaguete - D = 14 mm	m		1,18
SICRO MT	M1924	Tirante de barra de aço - tensão de escoamento = 500 MPa, tensão de ruptura = 750 MPa e D = 25 mm	kg		16,03
SICRO MT	M1926	Espaçador plástico tipo disco separador para tirante com 6 cordoalhas - D = 12,7 mm	un		1,07
SICRO MT	M1927	Espaçador plástico tipo disco separador para tirante com 8 cordoalhas - D = 12,7 mm	un		1,07
SICRO MT	M1928	Espaçador plástico tipo disco separador para tirante com 10 cordoalhas - D = 12,7 mm	un		1,07
SICRO MT	M1931	Espaçador plástico tipo disco separador para tirante com 12 cordoalhas - D = 12,7 mm	un		1,07
SICRO MT	M1935	Espaçador plástico tipo centralizador carambola para tirante de barra de aço - D = 32,0 mm	un		8,70
SICRO MT	M1936	Espaçador plástico tipo centralizador carambola para tirante de barra de aço - D = 30,0 mm	un		8,70
SICRO MT	M1937	Espaçador plástico tipo centralizador carambola para tirante de barra de aço - D = 40,0 mm	un		8,73
SICRO MT	M1941	Óleo tipo A1	l		4,70
SICRO MT	M1942	Espaçador plástico tipo centralizador carambola para tirante de barra de aço - D = 47,0 mm	un		9,85
SICRO MT	M1943	Cimento asfáltico de petróleo - CAP 50/70	t		-
SICRO MT	M1944	Cimento asfáltico de petróleo - CAP 150/200	t		-
SICRO MT	M1945	Cimento asfáltico de petróleo - CAP 85/100	t		-
SICRO MT	M1946	Emulsão asfáltica - RR-1C	t		-
SICRO MT	M1947	Emulsão asfáltica - RM-1C	t		-
SICRO MT	M1948	Espaçador plástico tipo centralizador carambola para tirante de barra de aço - D = 50,0 mm	un		9,86
SICRO MT	M1949	Emulsão asfáltica - RL-1C	t		-
SICRO MT	M1950	Emulsão asfáltica com polímero - RC-1C-E	t		-
SICRO MT	M1952	Cimento asfáltico de petróleo com polímero - CAP 150/200-E	t		-
SICRO MT	M1953	Aditivo asfáltico de reciclagem para misturas a quente	t		9.367,41

FONTE	CÓDIGO	DESCRIÇÃO	UNIDADE	DESONERADO	NÃO DESONERADO
SICRO MT	M1954	Cimento Portland CP II - 32 - a granel	kg		0,69
SICRO MT	M1955	Cimento asfáltico de petróleo com polímero - CAP 55/75-E	t		-
SICRO MT	M1956	Emulsão asfáltica com polímero - RR-2C-E	t		-
SICRO MT	M1958	Emulsão asfáltica com polímero - RM-1C-E	t		-
SICRO MT	M1959	Espaçador plástico tipo centralizador carambola para tirante de barra de aço - D = 53,0 mm	un		12,10
SICRO MT	M1960	Espaçador plástico tipo centralizador carambola para tirante de barra de aço - D = 57,0 mm	un		20,34
SICRO MT	M1961	Espaçador plástico tipo centralizador carambola para tirante de barra de aço - D = 63,0 mm	un		23,79
SICRO MT	M1962	Espaçador plástico tipo centralizador carambola para tirante de barra de aço - D = 69,0 mm	un		23,80
SICRO MT	M1965	Cantoneira em ferro de abas iguais - L = 63,5 mm e E = 9,53 mm	kg		10,95
SICRO MT	M1966	Defensa metálica maleável simples	un		2.988,47
SICRO MT	M1967	Defensa metálica maleável dupla	un		3.699,96
SICRO MT	M1968	Defensa metálica semimaleável simples	un		1.962,60
SICRO MT	M1969	Defensa metálica semimaleável dupla	un		2.703,02
SICRO MT	M1970	Dente de corte para fresadora de 155 kW	un		40,26
SICRO MT	M1971	Módulo de transição de defesa metálica tipo dupla onda com lâmina adicional para barreira rígida	un		6.712,33
SICRO MT	M1974	Dente de corte para fresadora de 455 kW	un		42,55
SICRO MT	M1976	Terminal aéreo de defesa metálica (tipo A)	un		400,86
SICRO MT	M1977	Terminal de ancoragem de defesa metálica em barreira rígida (tipo D)	un		400,86
SICRO MT	M1979	Luva em aço para emenda de tirantes - D = 38 mm e C = 115 mm	un		68,44
SICRO MT	M1980	Luva em aço para emenda de tirantes - D = 48 mm e C = 120 mm	un		75,27
SICRO MT	M1981	Luva em aço para emenda de tirantes - D = 60 mm e C = 160 mm	un		106,24
SICRO MT	M1982	Luva em aço para emenda de tirantes - D = 50 mm e C = 130 mm	un		82,51
SICRO MT	M1983	Luva em aço para emenda de tirantes - D = 63 mm e C = 180 mm	un		127,62
SICRO MT	M1984	Luva em aço para emenda de tirantes - D = 73 mm e C = 180 mm	un		160,67
SICRO MT	M1985	Luva em aço para emenda de tirantes - D = 73 mm e C = 200 mm	un		165,82
SICRO MT	M1986	Luva em aço para emenda de tirantes - D = 82 mm e C = 200 mm	un		195,32
SICRO MT	M1987	Luva em aço para emenda de tirantes - D = 89 mm e C = 210 mm	un		217,16
SICRO MT	M1988	Luva em aço para emenda de tirantes - D = 97 mm e C = 210 mm	un		290,43
SICRO MT	M1990	Placa de ancoragem para tirante de barra de aço - E = 16,0 mm e seção de 160 x 160 mm	un		104,14
SICRO MT	M1991	Placa de ancoragem para tirante de barra de aço - E = 16,0 mm e seção de 200 x 200 mm	un		162,72
SICRO MT	M1994	Placa de ancoragem para tirante de barra de aço - E = 22,0 mm e seção de 200 x 200 mm	un		227,66
SICRO MT	M1996	Amortecedor retrátil tipo TAU II paralelo PCB ou similar para velocidade de projeto de 100 km/h	un		190.748,66
SICRO MT	M1997	Amortecedor retrátil tipo TAU II combinado PCB ou similar para velocidade de projeto de 100 km/h e âncora traseira de 900 mm	un		234.727,28
SICRO MT	M1998	Amortecedor retrátil tipo TAU II combinado PCB ou similar para velocidade de projeto de 100 km/h e âncora traseira de 1.060 mm	un		274.012,83
SICRO MT	M1999	Amortecedor retrátil tipo TAU II combinado PCB ou similar para velocidade de projeto de 100 km/h e âncora traseira de 1.220 mm	un		287.383,03
SICRO MT	M2000	Amortecedor retrátil tipo TAU II combinado PCB ou similar para velocidade de projeto de 100 km/h e âncora traseira de 1.370 mm	un		305.567,90
SICRO MT	M2001	Dispositivo de ancoragem de fixação elástica Pandrol	un		15,78
SICRO MT	M2002	Amortecedor retrátil tipo TAU II combinado PCB ou similar para velocidade de projeto de 100 km/h e âncora traseira de 1.520 mm	un		319.144,81
SICRO MT	M2003	Amortecedor retrátil tipo TAU II afunilado PCB ou similar para velocidade de projeto velocidade de 100 km/h e âncora traseira de 1.680 mm	un		290.756,36
SICRO MT	M2004	Amortecedor retrátil tipo TAU II afunilado PCB ou similar para velocidade de projeto de 100 km/h e âncora traseira de 1.830 mm	un		312.274,42
SICRO MT	M2005	Placa de ancoragem para tirante de barra de aço - E = 32,0 mm e seção de 250 x 250 mm	un		559,11
SICRO MT	M2006	Placa de ancoragem para tirante de barra de aço - E = 38,0 mm e seção de 250 x 250 mm	un		612,77
SICRO MT	M2007	Placa de ancoragem para tirante de barra de aço - E = 51,0 mm e seção de 300 x 300 mm	un		1.177,75
SICRO MT	M2008	Placa de ancoragem para tirante de barra de aço - E = 64,0 mm e seção de 350 x 350 mm	un		2.003,96
SICRO MT	M2009	Placa de ancoragem para tirante com 6 cordoalhas de D = 12,7 mm	un		225,36
SICRO MT	M2010	Placa de ancoragem para tirante com 8 cordoalhas de D = 12,7 mm	un		296,34
SICRO MT	M2011	Placa de ancoragem para tirante com 10 cordoalhas de D = 12,7 mm	un		359,27
SICRO MT	M2012	Placa de ancoragem para tirante com 12 cordoalhas de D = 12,7 mm	un		458,55
SICRO MT	M2014	Mourão de madeira - H = 2,20 m e D = 0,10 m	un		24,00
SICRO MT	M2016	Amortecedor retrátil tipo TAU II afunilado PCB ou similar para velocidade de projeto de 100 km/h e âncora traseira de 1.980 mm	un		317.348,89
SICRO MT	M2017	Porca em aço para ancoragem de tirantes - D = 38 mm e E = 55 mm	un		38,81
SICRO MT	M2018	Gastalho - L = 10 cm e E = 2 cm	m		5,66
SICRO MT	M2019	Porca em aço para ancoragem de tirantes - D = 38 mm e E = 60 mm	un		46,74
SICRO MT	M2020	Porca em aço para ancoragem de tirantes - D = 48 mm e E = 65 mm	un		52,49
SICRO MT	M2021	Amortecedor retrátil tipo TAU II afunilado PCB ou similar para velocidade de projeto de 100 km/h e âncora traseira de 2.130 mm	un		325.466,55
SICRO MT	M2024	Cordel detonante NP 10	m		2,37
SICRO MT	M2025	Retardo de cordel	un		38,33
SICRO MT	M2026	Estopim	m		2,75
SICRO MT	M2027	Tinta à base de resina acrílica estirenada para demarcação viária	l		57,57
SICRO MT	M2028	Coroa de botões cônicos - TCI tricone - D = 75 mm (2 15/16")	un		1.137,44
SICRO MT	M2029	Porca em aço para ancoragem de tirantes - D = 60 mm e E = 65 mm	un		70,69
SICRO MT	M2030	Porca em aço para ancoragem de tirantes - D = 73 mm e E = 80 mm	un		120,98
SICRO MT	M2031	Porca em aço para ancoragem de tirantes - D = 73 mm e E = 100 mm	un		137,71
SICRO MT	M2032	Porca em aço para ancoragem de tirantes - D = 82 mm e E = 100 mm	un		151,85
SICRO MT	M2033	Porca em aço para ancoragem de tirantes - D = 89 mm e E = 100 mm	un		191,12
SICRO MT	M2034	Solvente para tinta à base de resina acrílica	l		17,01
SICRO MT	M2035	Porca em aço para ancoragem de tirantes - D = 97 mm e E = 100 mm	un		219,19
SICRO MT	M2036	Tinta à base de resina acrílica emulsão em água para demarcação viária	l		24,80
SICRO MT	M2037	Microesferas refletivas de vidro tipo I-B	kg		10,69
SICRO MT	M2038	Microesferas refletivas de vidro tipo II-A	kg		11,82
SICRO MT	M2040	Massa termoplástica para aspersão	kg		12,50
SICRO MT	M2041	Adesivo à base de resina poliéster	kg		34,60
SICRO MT	M2042	Emulsão explosiva encartuchada	kg		13,40
SICRO MT	M2044	Tinta à base de resina acrílica emulsão em água para pré-marcação viária	l		24,80
SICRO MT	M2045	Microesferas refletivas de vidro tipo II-C	kg		10,39
SICRO MT	M2046	Coroa de botões cônicos - TCI tricone - D = 121 mm (4 3/4")	un		1.555,87
SICRO MT	M2047	Tirante autoinjetável de aço - tensão de escoamento = 440 MPa, tensão de ruptura = 580 MPa, seção de 684 mm ² e D = 40 mm	m		150,78
SICRO MT	M2048	Tirante autoinjetável de aço - tensão de escoamento = 470 MPa, tensão de ruptura = 600 MPa, seção de 822 mm ² e D = 40 mm	m		178,51
SICRO MT	M2049	Tirante autoinjetável de aço - tensão de escoamento = 700 MPa, tensão de ruptura = 830 MPa, seção de 936 mm ² e D = 40 mm	m		223,30
SICRO MT	M2050	Geotêxtil não-tecido agulhado em poliéster - resistência à tração longitudinal de 9 kN/m	m ²		5,61
SICRO MT	M2051	Geotêxtil não-tecido agulhado em poliéster - resistência à tração longitudinal de 14 kN/m	m ²		7,62
SICRO MT	M2052	Tirante autoinjetável de aço - tensão de escoamento = 630 MPa, tensão de ruptura = 740 MPa, seção de 1.330 mm ² e D = 50 mm	m		277,77
SICRO MT	M2053	Tirante autoinjetável de aço - tensão de escoamento = 630 MPa, tensão de ruptura = 740 MPa, seção de 1.569 mm ² e D = 50 mm	m		371,22
SICRO MT	M2054	Tirante de barra de aço - tensão de escoamento = 600 MPa, tensão de ruptura = 720 MPa e D = 30 mm	m		115,55
SICRO MT	M2055	Tirante de barra de aço - tensão de escoamento = 600 MPa, tensão de ruptura = 720 MPa e D = 40 mm	m		195,60
SICRO MT	M2056	Tirante de barra de aço - tensão de escoamento = 680 MPa, tensão de ruptura = 870 MPa e D = 44 mm	m		230,55
SICRO MT	M2057	Tirante de barra de aço - tensão de escoamento = 600 MPa, tensão de ruptura = 720 MPa e D = 50 mm	m		307,50

FONTE	CÓDIGO	DESCRIÇÃO	UNIDADE	DESONERADO	NÃO DESONERADO
SICRO MT	M2058	Tirante de barra de aço - tensão de escoamento = 600 MPa, tensão de ruptura = 720 MPa e D = 53 mm	m		347,44
SICRO MT	M2059	Tirante de barra de aço - tensão de escoamento = 600 MPa, tensão de ruptura = 720 MPa e D = 57 mm	m		391,06
SICRO MT	M2060	Amortecedor retrátil tipo TAU II afunilado PCB ou similar para velocidade de projeto de 100 km/h e âncora traseira de 2.290 mm	un		332.436,40
SICRO MT	M2061	Amortecedor retrátil tipo TAU II afunilado PCB ou similar para velocidade de projeto de 100 km/h e âncora traseira de 2.440 mm	un		335.180,51
SICRO MT	M2062	Coroa de botões esféricos linha T38 - D = 64 mm (2 1/2")	un		722,24
SICRO MT	M2063	Tirante de barra de aço - tensão de escoamento = 600 MPa, tensão de ruptura = 720 MPa e D = 63 mm	m		487,05
SICRO MT	M2064	Termoplástico pré-formado - E = 2,00 mm	m ²		338,04
SICRO MT	M2065	Haste linha T38 para perfuratriz sobre esteiras - D = 38,0 mm (1 1/2") e C = 3,05 m	un		1.978,10
SICRO MT	M2066	Luva em aço linha T38 para perfuratriz sobre esteiras - D = 38,0 mm (1 1/2")	un		348,88
SICRO MT	M2067	Punho linha T38 para perfuratriz sobre esteiras - D = 38 mm (1 1/2")	un		1.000,90
SICRO MT	M2069	Tirante de barra de aço - tensão de escoamento = 600 MPa, tensão de ruptura = 720 MPa e D = 69 mm	m		592,47
SICRO MT	M2070	Haste linha R/T38 - R32 para jumbo hidráulico - D = 38 mm (1 1/2") e C = 4,50 m	un		4.194,64
SICRO MT	M2071	Coroa de botões esféricos linha R32 - D = 51 mm (2")	un		579,18
SICRO MT	M2072	Luva de acoplamento linha T38 para jumbo hidráulico - D = 38,0 mm (1 1/2")	un		258,61
SICRO MT	M2073	Punho linha T38 para jumbo hidráulico - D = 38 mm (1 1/2")	un		1.439,27
SICRO MT	M2074	Cartucho de absorção de energia para amortecedor retrátil - tipo A	un		5.633,95
SICRO MT	M2075	Cartucho de absorção de energia para amortecedor retrátil - tipo B	un		5.513,99
SICRO MT	M2079	Fio de poliamida Nº 40 - E = 0,40 mm	m		0,09
SICRO MT	M2087	Placa de ancoragem para tirante de barra de aço - E = 25,4 mm e seção de 225 x 225 mm	un		303,34
SICRO MT	M2088	Placa de ancoragem para tirante de barra de aço - E = 20,0 mm e seção de 200 x 200 mm	un		196,23
SICRO MT	M2089	Porca sextavada em aço para ancoragem de tirantes - D = 50 mm e E = 85 mm	un		93,55
SICRO MT	M2090	Porca em aço para ancoragem de tirantes - D = 73 mm e E = 60 mm	un		88,65
SICRO MT	M2091	Porca sextavada em aço para ancoragem de tirantes - D = 50 mm e E = 50 mm	un		65,60
SICRO MT	M2092	Emulsão asfáltica para imprimação	t		-
SICRO MT	M2093	Material fresado	m ³		-
SICRO MT	M2094	Porca em aço para ancoragem de tirantes - D = 49 mm e E = 60 mm	un		57,84
SICRO MT	M2095	Porca em aço para ancoragem de tirantes - D = 61 mm e E = 70 mm	un		85,63
SICRO MT	M2096	Porca em aço para ancoragem de tirantes - D = 73 mm e E = 110 mm	un		151,15
SICRO MT	M2097	Emulsão asfáltica - RR-2C	t		-
SICRO MT	M2100	Placa de ancoragem para tirante de barra de aço - E = 16,0 mm e seção de 140 x 140 mm	un		86,38
SICRO MT	M2101	Porca sextavada em aço para ancoragem de tirantes - D = 50 mm e E = 41 mm	un		46,43
SICRO MT	M2102	Adesivo à base de PVA	kg		14,26
SICRO MT	M2103	Tirante de barra de aço - tensão de escoamento = 686 MPa, tensão de ruptura = 789 MPa e D = 19 mm	kg		14,23
SICRO MT	M2104	Tirante de barra de aço - tensão de escoamento = 686 MPa, tensão de ruptura = 789 MPa e D = 22 mm	kg		14,35
SICRO MT	M2105	Tirante de barra de aço - tensão de escoamento = 686 MPa, tensão de ruptura = 789 MPa e D = 25 mm	kg		14,60
SICRO MT	M2106	Tirante de barra de aço - tensão de escoamento = 686 MPa, tensão de ruptura = 789 MPa e D = 32 mm	kg		14,63
SICRO MT	M2107	Tirante de barra de aço - tensão de escoamento = 686 MPa, tensão de ruptura = 789 MPa e D = 36 mm	kg		14,89
SICRO MT	M2110	Mandíbula móvel para britador - abertura de alimentação com L = 930 mm	un		25.654,01
SICRO MT	M2111	Mandíbula fixa para britador - abertura de alimentação com L = 930 mm	un		33.141,88
SICRO MT	M2112	Manta do britador cônico HP200 ou similar	un		22.204,56
SICRO MT	M2113	Revestimento do bojo interno do britador cônico HP200 ou similar	un		25.837,50
SICRO MT	M2114	Cunha lateral superior para britador	un		2.791,74
SICRO MT	M2115	Cunha lateral inferior para britador	un		2.110,90
SICRO MT	M2117	Meio tubo de concreto simples - D = 0,40 m	m		37,58
SICRO MT	M2118	Calha metálica semicircular corrugada e galvanizada, incluindo fixações - D = 400 mm	m		604,80
SICRO MT	M2119	Mourão de madeira - H = 2,80 m e D = 0,15 m	un		57,74
SICRO MT	M2128	Tinta esmalte sintético acetinado	l		24,66
SICRO MT	M2130	Eletrodo revestido E70XX	kg		31,68
SICRO MT	M2135	Nonel de coluna (túnel) - C = 4,8 m	un		24,40
SICRO MT	M2137	Tubo de PVC soldável para água fria - D = 50 mm (2")	m		12,86
SICRO MT	M2138	Nonel de coluna - C = 12,0 m	un		22,59
SICRO MT	M2140	Coroa de diamante linha AWG	un		1.173,42
SICRO MT	M2141	Nonel de iniciação para fogacho - C = 6,0 m	un		16,21
SICRO MT	M2142	Nonel de coluna - C = 4,8 m	un		19,83
SICRO MT	M2143	Nonel de ligação - C = 6,0 m	un		17,18
SICRO MT	M2144	Nonel de coluna - C = 6,0 m	un		16,41
SICRO MT	M2145	Série de brocas integrais S12	un		927,85
SICRO MT	M2146	Nonel iniciador - C = 150,0 m	un		226,77
SICRO MT	M2147	Dente de corte para recicladora	un		54,21
SICRO MT	M2148	Porta-dente de corte para fresadora e recicladora a frio	un		452,65
SICRO MT	M2150	Selante elástico à base de poliuretano e asfalto	kg		51,05
SICRO MT	M2152	Aditivo de cura para concreto	kg		10,53
SICRO MT	M2153	Coroa de diamante linha HWG	un		2.077,63
SICRO MT	M2156	Coroa de diamante linha NWG	un		1.803,04
SICRO MT	M2158	Argamassa asfáltica	kg		25,73
SICRO MT	M2160	Tubo PEAD corrugado perfurado para drenagem - D = 100 mm	m		20,74
SICRO MT	M2162	Coroa de widia linha AWG	un		511,77
SICRO MT	M2163	Tubo de concreto armado PA1 - D = 0,40 m	m		110,62
SICRO MT	M2164	Tubo de concreto armado PA2 - D = 0,40 m	m		113,71
SICRO MT	M2165	Tubo de concreto armado PA3 - D = 0,40 m	m		129,66
SICRO MT	M2166	Tubo de concreto armado PA4 - D = 0,40 m	m		173,68
SICRO MT	M2167	Tubo de concreto armado PA1 - D = 0,60 m	m		173,83
SICRO MT	M2168	Tubo de concreto armado PA2 - D = 0,60 m	m		205,02
SICRO MT	M2169	Tubo de concreto armado PA3 - D = 0,60 m	m		232,11
SICRO MT	M2170	Tubo de concreto armado PA4 - D = 0,60 m	m		301,36
SICRO MT	M2171	Tubo de concreto armado PA1 - D = 0,80 m	m		297,76
SICRO MT	M2172	Tubo de concreto armado PA2 - D = 0,80 m	m		318,71
SICRO MT	M2173	Tubo de concreto armado PA3 - D = 0,80 m	m		366,20
SICRO MT	M2174	Tubo de concreto armado PA4 - D = 0,80 m	m		398,80
SICRO MT	M2175	Tubo de concreto armado PA1 - D = 1,00 m	m		438,98
SICRO MT	M2176	Tubo de concreto armado PA2 - D = 1,00 m	m		490,74
SICRO MT	M2177	Tubo de concreto armado PA3 - D = 1,00 m	m		515,87
SICRO MT	M2178	Tubo de concreto armado PA4 - D = 1,00 m	m		582,43
SICRO MT	M2179	Tubo de concreto armado PA1 - D = 1,20 m	m		530,98
SICRO MT	M2180	Tubo de concreto armado PA2 - D = 1,20 m	m		595,05
SICRO MT	M2181	Tubo de concreto armado PA3 - D = 1,20 m	m		704,42
SICRO MT	M2182	Tubo de concreto armado PA4 - D = 1,20 m	m		820,10
SICRO MT	M2183	Tubo de concreto armado PA1 - D = 1,50 m	m		900,03
SICRO MT	M2184	Tubo de concreto armado PA2 - D = 1,50 m	m		937,41
SICRO MT	M2185	Tubo de concreto armado PA3 - D = 1,50 m	m		1.053,35
SICRO MT	M2186	Tubo de concreto armado PA4 - D = 1,50 m	m		1.154,33
SICRO MT	M2187	Tubo de concreto armado PA1 - D = 0,50 m	m		142,21
SICRO MT	M2188	Tubo de concreto armado PA2 - D = 0,50 m	m		151,34
SICRO MT	M2189	Tubo de concreto armado PA3 - D = 0,50 m	m		158,19
SICRO MT	M2190	Tubo de concreto armado PA4 - D = 0,50 m	m		257,83
SICRO MT	M2192	Coroa de widia linha HWG	un		920,65
SICRO MT	M2193	Coroa de widia linha NWG	un		880,36
SICRO MT	M2197	Haste de paredes paralelas com niple linha NW	m		695,30
SICRO MT	M2198	Trilho UIC60 em aço-carbono - C = 12 m	t		17.498,41

FONTE	CÓDIGO	DESCRIÇÃO	UNIDADE	DESONERADO	NÃO DESONERADO
SICRO MT	M2200	Trilho TR45 em aço-carbono - C = 12 m	t		16.496,07
SICRO MT	M2202	Trilho TR57 em aço-carbono - C = 12 m	t		16.496,07
SICRO MT	M2204	Trilho TR68 em aço-carbono - C = 12 m	t		16.496,07
SICRO MT	M2206	Lubrificador de trilhos e de flanges de rodas	un		92.607,24
SICRO MT	M2207	Tirefão - D = 24 mm e C = 188 mm	un		17,84
SICRO MT	M2208	Tirefão - D = 22 mm e C = 155 mm	un		10,19
SICRO MT	M2209	Retensor para via férrea de TR45	un		43,58
SICRO MT	M2210	Retensor para via férrea de TR57	un		45,30
SICRO MT	M2211	Retensor para via férrea de TR68	un		46,77
SICRO MT	M2213	Placa de apoio em aço laminado para UIC60 com fixação rígida	un		166,81
SICRO MT	M2214	Grampo elástico Pandrol para fixação elástica	un		14,38
SICRO MT	M2215	Placa de apoio em aço laminado para TR45 com fixação elástica	un		83,43
SICRO MT	M2216	Placa de apoio em aço laminado para TR57 com fixação elástica	un		119,60
SICRO MT	M2217	Placa de apoio em aço laminado para TR68 com fixação elástica	un		140,00
SICRO MT	M2218	Placa de apoio em aço laminado para TR45 com fixação rígida	un		68,03
SICRO MT	M2219	Placa de apoio em aço laminado para TR57 com fixação rígida	un		152,47
SICRO MT	M2220	Placa de apoio em aço laminado para TR68 com fixação rígida	un		164,76
SICRO MT	M2221	Retensor para via férrea de UIC60	un		48,32
SICRO MT	M2222	Placa de apoio em aço laminado para UIC60 com fixação elástica	un		139,28
SICRO MT	M2225	Tala de junção TJ 45 não isolada com 6 furos	par		688,63
SICRO MT	M2227	Tala de junção TJ 57 não isolada com 6 furos	par		839,37
SICRO MT	M2229	Tala de junção TJ 68 não isolada com 6 furos	par		997,58
SICRO MT	M2233	Parafuso de cabeça abaulada em aço inox com porca e arruela de pressão para tala de junção - D = 25,4 mm	un		45,56
SICRO MT	M2234	Tala de junção TJ 60 não isolada com 6 furos	par		921,70
SICRO MT	M2236	AMV tipo TR45, abertura 1:8, bitola métrica	un		265.659,08
SICRO MT	M2237	AMV tipo TR45, abertura 1:10, bitola métrica	un		291.112,03
SICRO MT	M2238	AMV tipo TR45, abertura 1:12, bitola métrica	un		319.110,55
SICRO MT	M2239	AMV tipo TR45, abertura 1:14, bitola métrica	un		349.908,61
SICRO MT	M2240	AMV tipo TR57, abertura 1:8, bitola métrica	un		333.467,80
SICRO MT	M2241	AMV tipo TR57, abertura 1:10, bitola métrica	un		365.701,63
SICRO MT	M2242	AMV tipo TR57, abertura 1:12, bitola métrica	un		401.158,95
SICRO MT	M2243	AMV tipo TR57, abertura 1:14, bitola métrica	un		440.161,97
SICRO MT	M2244	AMV tipo TR57, abertura 1:20, bitola métrica	un		531.533,00
SICRO MT	M2245	AMV tipo TR68, abertura 1:10, bitola métrica	un		434.140,24
SICRO MT	M2246	AMV tipo TR68, abertura 1:12, bitola métrica	un		482.005,95
SICRO MT	M2247	AMV tipo TR68, abertura 1:14, bitola métrica	un		528.537,11
SICRO MT	M2248	AMV tipo UIC60, abertura 1:10, bitola métrica	un		384.388,03
SICRO MT	M2249	AMV tipo TR68, abertura 1:20, bitola métrica	un		630.905,90
SICRO MT	M2250	AMV tipo TR45, abertura 1:8, bitola larga	un		303.781,98
SICRO MT	M2251	AMV tipo TR45, abertura 1:10, bitola larga	un		333.047,25
SICRO MT	M2252	AMV tipo TR45, abertura 1:12, bitola larga	un		365.239,24
SICRO MT	M2253	AMV tipo TR45, abertura 1:14, bitola larga	un		400.650,22
SICRO MT	M2254	AMV tipo TR57, abertura 1:8, bitola larga	un		381.785,19
SICRO MT	M2255	AMV tipo TR57, abertura 1:10, bitola larga	un		418.879,89
SICRO MT	M2256	AMV tipo TR57, abertura 1:12, bitola larga	un		459.655,00
SICRO MT	M2257	AMV tipo TR57, abertura 1:14, bitola larga	un		510.071,92
SICRO MT	M2258	AMV tipo TR57, abertura 1:20, bitola larga	un		608.747,66
SICRO MT	M2259	AMV tipo TR68, abertura 1:10, bitola larga	un		503.160,28
SICRO MT	M2260	AMV tipo TR68, abertura 1:12, bitola larga	un		551.807,03
SICRO MT	M2261	AMV tipo TR68, abertura 1:14, bitola larga	un		605.318,41
SICRO MT	M2262	AMV tipo UIC60, abertura 1:10, bitola larga	un		440.353,59
SICRO MT	M2263	AMV tipo TR68, abertura 1:20, bitola larga	un		739.736,64
SICRO MT	M2264	AMV tipo TR45, abertura 1:8, bitola mista	un		362.205,11
SICRO MT	M2265	AMV tipo TR45, abertura 1:10, bitola mista	un		397.312,73
SICRO MT	M2266	AMV tipo TR45, abertura 1:12, bitola mista	un		435.931,18
SICRO MT	M2267	AMV tipo TR45, abertura 1:14, bitola mista	un		483.975,70
SICRO MT	M2268	AMV tipo TR57, abertura 1:8, bitola mista	un		455.990,60
SICRO MT	M2269	AMV tipo TR57, abertura 1:10, bitola mista	un		506.041,04
SICRO MT	M2270	AMV tipo TR57, abertura 1:12, bitola mista	un		554.975,88
SICRO MT	M2271	AMV tipo TR57, abertura 1:14, bitola mista	un		608.804,19
SICRO MT	M2272	AMV tipo TR57, abertura 1:20, bitola mista	un		743.919,57
SICRO MT	M2273	AMV tipo TR68, abertura 1:10, bitola mista	un		600.484,86
SICRO MT	M2274	AMV tipo TR68, abertura 1:12, bitola mista	un		658.864,09
SICRO MT	M2275	AMV tipo TR68, abertura 1:14, bitola mista	un		739.774,33
SICRO MT	M2276	Revestimento com conector linha AW	m		295,55
SICRO MT	M2277	AMV tipo TR68, abertura 1:20, bitola mista	un		881.051,92
SICRO MT	M2281	Dormente de madeira bitola larga - C = 280 cm, L = 24 cm e H = 17 cm	un		468,37
SICRO MT	M2282	Dormente de madeira bitola métrica - C = 200 cm, L = 22 cm e H = 16 cm	un		280,61
SICRO MT	M2284	Revestimento com conector linha HW	m		578,32
SICRO MT	M2285	Revestimento com conector linha NW	m		466,27
SICRO MT	M2292	AMV tipo UIC60, abertura 1:12, bitola métrica	un		421.713,92
SICRO MT	M2293	AMV tipo UIC60, abertura 1:14, bitola métrica	un		462.772,41
SICRO MT	M2294	AMV tipo UIC60, abertura 1:20, bitola métrica	un		558.665,53
SICRO MT	M2298	AMV tipo UIC60, abertura 1:10, bitola mista	un		531.812,61
SICRO MT	M2299	AMV tipo UIC60, abertura 1:12, bitola mista	un		583.324,67
SICRO MT	M2300	AMV tipo UIC60, abertura 1:14, bitola mista	un		639.987,76
SICRO MT	M2301	AMV tipo UIC60, abertura 1:20, bitola mista	un		781.339,86
SICRO MT	M2303	Sapata de widia linha NW	un		629,22
SICRO MT	M2304	Broca de arraste com três asas linha NW	un		1.917,25
SICRO MT	M2308	Dormente de madeira para pontes - C = 300 cm, L = 25 cm e H = 20 cm	un		614,96
SICRO MT	M2313	AMV tipo UIC60, abertura 1:12, bitola larga	un		488.840,33
SICRO MT	M2314	AMV tipo UIC60, abertura 1:14, bitola larga	un		536.055,09
SICRO MT	M2316	AMV tipo UIC60, abertura 1:20, bitola larga	un		639.927,47
SICRO MT	M2317	Tubo de revestimento em aço-carbono schedule 40 para estaca raiz - ponteira schedule 80, D = 141,3 mm, peso 24 kg/m	m		623,74
SICRO MT	M2318	Tubo de revestimento em aço-carbono schedule 40 para estaca raiz - ponteira schedule 80, D = 168,3 mm, peso 31 kg/m	m		1.219,43
SICRO MT	M2319	Tubo de revestimento em aço-carbono schedule 40 para estaca raiz - ponteira schedule 80, D = 219,1 mm, peso 47 kg/m	m		1.878,90
SICRO MT	M2320	Tubo de revestimento em aço-carbono schedule 40 para estaca raiz - ponteira schedule 80, D = 273,0 mm, peso 67 kg/m	m		2.297,72
SICRO MT	M2321	Tubo de revestimento em aço-carbono schedule 40 para estaca raiz - ponteira schedule 80, D = 323,8 mm, peso 90 kg/m	m		2.886,62
SICRO MT	M2322	Tubo de revestimento em aço-carbono schedule 40 para estaca raiz - ponteira schedule 80, D = 406,0 mm, peso 143 kg/m	m		2.939,32
SICRO MT	M2325	Anel de compensação angular para tirantes de D = 30 mm	un		53,62
SICRO MT	M2326	Anel de compensação angular para tirantes de D = 32 mm	un		78,16
SICRO MT	M2327	Anel de compensação angular para tirantes de D = 40 mm	un		80,20
SICRO MT	M2328	Anel de compensação angular para tirantes de D = 44 mm	un		91,73
SICRO MT	M2329	Anel de compensação angular para tirantes de D = 50 mm	un		100,83
SICRO MT	M2330	Anel de compensação angular para tirantes de D = 53 mm	un		110,03

FONTE	CÓDIGO	DESCRIÇÃO	UNIDADE	DESONERADO	NÃO DESONERADO
SICRO MT	M2331	Anel de compensação angular para tirantes de D = 57 mm	un		120,77
SICRO MT	M2332	Anel de compensação angular para tirantes de D = 63 mm	un		133,44
SICRO MT	M2333	Anel de compensação angular para tirantes de D = 69 mm	un		151,20
SICRO MT	M2334	Coroa de vidia linha BWG	un		715,96
SICRO MT	M2352	Conjunto para solda aluminotérmica de TR45 - porção, fôrmas, acendedor, pasta de vedação e cadinho descartável	un		1.177,52
SICRO MT	M2353	Conjunto para solda aluminotérmica de TR57 - porção, fôrmas, acendedor, pasta de vedação e cadinho descartável	un		1.177,61
SICRO MT	M2354	Conjunto para solda aluminotérmica de TR68 - porção, fôrmas, acendedor, pasta de vedação e cadinho descartável	un		1.248,92
SICRO MT	M2355	Conjunto para solda aluminotérmica de UIC60 - porção, fôrmas, acendedor, pasta de vedação e cadinho descartável	un		1.191,40
SICRO MT	M2356	Brita padrão para lastro ferroviário	m³		135,17
SICRO MT	M2358	Palmeira de borracha para dormente de concreto	un		14,21
SICRO MT	M2364	Broca para furar trilho - D = 29 mm (1 1/8")	un		976,81
SICRO MT	M2365	Disco de corte abrasivo para máquina para serrar trilho - D = 350 mm	un		23,74
SICRO MT	M2370	Dormentes de madeira para AMV	m²		4.099,84
SICRO MT	M2379	Coroa de diamante linha BWG	un		1.472,54
SICRO MT	M2383	Revestimento com conector linha BW	m		438,57
SICRO MT	M2386	Corda de poliamida - D = 12,0 mm e capacidade de carga de 2.200 kg	m		3,80
SICRO MT	M2388	Broca de vidia - D = 16 mm e C = 150 mm	un		47,97
SICRO MT	M2389	Broca de vidia - D = 19 mm e C = 160 mm	un		74,39
SICRO MT	M2419	Parafuso de cabeça abaulada em aço inox com porca e arruela - D = 6 mm (M6) e C = 30 mm	un		1,09
SICRO MT	M2420	Parafuso de cabeça abaulada em aço inox com porca e arruela - D = 8 mm (M8) e C = 50 mm	un		1,90
SICRO MT	M2421	Mangueira cristal trançada de PVC com pressão de trabalho de 1,50 MPa (250 psi) - D = 9,5 mm (3/8")	m		4,23
SICRO MT	M2423	Fôrma plástica para nicho de protensão de cordoalha - D = 15,2 mm	un		2,13
SICRO MT	M2424	Fôrma plástica para nicho de protensão de cordoalha - D = 12,7 mm	un		1,05
SICRO MT	M2425	Cordoalha engraxada tipo CP 190 RB - D = 15,2 mm	kg		13,60
SICRO MT	M2426	Cordoalha engraxada tipo CP 190 RB - D = 12,7 mm	kg		13,60
SICRO MT	M2427	Bainha metálica para protensão - D = 35 mm	m		23,02
SICRO MT	M2428	Bainha metálica para protensão - D = 30 mm	m		21,69
SICRO MT	M2429	Ancoragem passiva aderente para 8 cordoalhas - D = 15,2 mm	un		108,06
SICRO MT	M2430	Ancoragem passiva aderente para 31 cordoalhas - D = 15,2 mm	un		663,36
SICRO MT	M2431	Ancoragem ativa para cordoalha engraxada - D = 12,7 mm	un		71,48
SICRO MT	M2432	Ancoragem ativa para cordoalha engraxada - D = 15,2 mm	un		103,58
SICRO MT	M2433	Ancoragem passiva aderente para 10 cordoalhas - D = 12,7 mm	un		136,57
SICRO MT	M2434	Ancoragem passiva aderente para 12 cordoalhas - D = 12,7 mm	un		159,32
SICRO MT	M2435	Ancoragem passiva aderente para 12 cordoalhas - D = 15,2 mm	un		170,07
SICRO MT	M2436	Ancoragem passiva aderente para 15 cordoalhas - D = 12,7 mm	un		220,32
SICRO MT	M2437	Ancoragem passiva aderente para 15 cordoalhas - D = 15,2 mm	un		242,55
SICRO MT	M2438	Ancoragem passiva aderente para 19 cordoalhas - D = 12,7 mm	un		271,45
SICRO MT	M2439	Ancoragem passiva aderente para 19 cordoalhas - D = 15,2 mm	un		299,69
SICRO MT	M2440	Ancoragem passiva aderente para 22 cordoalhas - D = 12,7 mm	un		364,55
SICRO MT	M2441	Ancoragem passiva aderente para 22 cordoalhas - D = 15,2 mm	un		371,47
SICRO MT	M2442	Ancoragem passiva aderente para 27 cordoalhas - D = 12,7 mm	un		506,74
SICRO MT	M2443	Ancoragem passiva aderente para 27 cordoalhas - D = 15,2 mm	un		537,24
SICRO MT	M2444	Ancoragem passiva aderente para 31 cordoalhas - D = 12,7 mm	un		586,56
SICRO MT	M2445	Ancoragem passiva aderente para 4 cordoalhas - D = 12,7 mm	un		55,35
SICRO MT	M2446	Ancoragem passiva aderente para 4 cordoalhas - D = 15,2 mm	un		60,91
SICRO MT	M2447	Ancoragem passiva aderente para 6 cordoalhas - D = 12,7 mm	un		85,27
SICRO MT	M2448	Ancoragem passiva aderente para 6 cordoalhas - D = 15,2 mm	un		89,37
SICRO MT	M2449	Ancoragem passiva aderente para 7 cordoalhas - D = 12,7 mm	un		103,96
SICRO MT	M2450	Ancoragem passiva aderente para 7 cordoalhas - D = 15,2 mm	un		108,06
SICRO MT	M2451	Ancoragem passiva aderente para 8 cordoalhas - D = 12,7 mm	un		103,96
SICRO MT	M2452	Ancoragem passiva aderente para 9 cordoalhas - D = 12,7 mm	un		131,52
SICRO MT	M2453	Ancoragem passiva aderente para 9 cordoalhas - D = 15,2 mm	un		138,10
SICRO MT	M2454	Ancoragem passiva aderente para lajes para 1 cordoalha - D = 12,7 mm	un		18,20
SICRO MT	M2455	Ancoragem passiva aderente para lajes para 1 cordoalha - D = 15,2 mm	un		23,69
SICRO MT	M2456	Ancoragem passiva aderente para lajes para 2 cordoalhas - D = 12,7 mm	un		21,48
SICRO MT	M2457	Ancoragem passiva aderente para lajes para 2 cordoalhas - D = 15,2 mm	un		28,85
SICRO MT	M2458	Ancoragem passiva aderente para lajes para 3 cordoalhas - D = 12,7 mm	un		40,74
SICRO MT	M2459	Ancoragem passiva aderente para lajes para 3 cordoalhas - D = 15,2 mm	un		40,74
SICRO MT	M2460	Ancoragem passiva aderente para lajes para 4 cordoalhas - D = 12,7 mm	un		47,98
SICRO MT	M2461	Ancoragem passiva aderente para lajes para 4 cordoalhas - D = 15,2 mm	un		65,58
SICRO MT	M2462	Mangueira cristal trançada de PVC com pressão de trabalho de 1,50 MPa (250 psi) - D = 19,0 mm (3/4")	m		9,10
SICRO MT	M2465	Bainha metálica para protensão - D = 40 mm	m		25,48
SICRO MT	M2466	Bainha metálica para protensão - D = 45 mm	m		28,09
SICRO MT	M2467	Bainha metálica para protensão - D = 50 mm	m		30,44
SICRO MT	M2468	Bainha metálica para protensão - D = 55 mm	m		33,22
SICRO MT	M2469	Bainha metálica para protensão - D = 60 mm	m		38,04
SICRO MT	M2470	Bainha metálica para protensão - D = 65 mm	m		39,62
SICRO MT	M2471	Bainha metálica para protensão - D = 70 mm	m		43,29
SICRO MT	M2472	Bainha metálica para protensão - D = 75 mm	m		44,81
SICRO MT	M2473	Bainha metálica para protensão - D = 80 mm	m		48,92
SICRO MT	M2474	Bainha metálica para protensão - D = 85 mm	m		52,01
SICRO MT	M2475	Bainha metálica para protensão - D = 90 mm	m		60,17
SICRO MT	M2476	Bainha metálica para protensão - D = 95 mm	m		64,28
SICRO MT	M2477	Bainha metálica para protensão - D = 100 mm	m		65,90
SICRO MT	M2478	Bainha metálica para protensão - D = 110 mm	m		74,09
SICRO MT	M2479	Bainha metálica para protensão - D = 120 mm	m		79,30
SICRO MT	M2480	Bainha metálica para protensão - D = 130 mm	m		83,72
SICRO MT	M2481	Bainha metálica ovalizada para protensão - seção de 19 x 36 mm	m		23,99
SICRO MT	M2482	Bainha metálica ovalizada para protensão - seção de 19 x 48 mm	m		26,59
SICRO MT	M2483	Bainha metálica ovalizada para protensão - seção de 19 x 62 mm	m		30,05
SICRO MT	M2484	Bainha metálica ovalizada para protensão - seção de 22 x 32 mm	m		22,19
SICRO MT	M2485	Bainha metálica ovalizada para protensão - seção de 22 x 55 mm	m		28,02
SICRO MT	M2486	Bainha metálica ovalizada para protensão - seção de 22 x 73 mm	m		32,75
SICRO MT	M2487	Espaçador plástico tipo centralizador carambola para grampo de barra de aço - D ≤ 25,4 mm	un		0,49
SICRO MT	M2488	Cinta para elevação de cargas tipo Grab com 1 ramal, anel de suspensão e gancho - C = 3 m a 5 m, capacidade de carga de 5.000 kg, F. S. = 4:1	un		1.248,19
SICRO MT	M2489	Cinta para elevação de cargas tipo Grab com 2 ramais, anel de suspensão e ganchos - C = 3 m a 5 m, capacidade de carga de 5.000 kg, F. S. = 4:1	un		2.740,03
SICRO MT	M2490	Cinta para elevação de cargas tipo sling com 1 ramal - C = 2 m a 3 m, capacidade de carga de 1.000 kg, F. S. = 7:1	un		41,32
SICRO MT	M2500	Chapa metálica corrugada galvanizada para tunnel liner - E = 2,2 mm e D = 1,2 m	m		4.291,12
SICRO MT	M2501	Chapa metálica corrugada galvanizada para tunnel liner - E = 2,2 mm e D = 1,4 m	m		4.872,25
SICRO MT	M2502	Chapa metálica corrugada galvanizada para tunnel liner - E = 2,2 mm e D = 1,6 m	m		5.766,27
SICRO MT	M2503	Chapa metálica corrugada galvanizada para tunnel liner - E = 2,2 mm e D = 1,8 m	m		6.594,35
SICRO MT	M2504	Chapa metálica corrugada galvanizada para tunnel liner - E = 2,2 mm e D = 2,0 m	m		7.267,56
SICRO MT	M2505	Chapa metálica corrugada galvanizada para tunnel liner - E = 2,2 mm e D = 2,2 m	m		8.031,16
SICRO MT	M2506	Chapa metálica corrugada galvanizada para tunnel liner - E = 2,2 mm e D = 2,4 m	m		8.659,28
SICRO MT	M2507	Chapa metálica corrugada galvanizada para tunnel liner - E = 2,2 mm e D = 2,6 m	m		9.421,40

FUNÇÃO	CÓDIGO	DESCRIÇÃO	UNIDADE	DESONERADO	NÃO DESONERADO
SICRO MT	M2734	Corpo de BSCC pré-moldado comercial - seção canal de 2,5 m x 2,0 m - tipo II	m		3.757,02
SICRO MT	M2735	Corpo de BSCC pré-moldado comercial - seção canal de 3,0 m x 1,5 m	m		2.840,61
SICRO MT	M2736	Corpo de BSCC pré-moldado comercial - seção canal de 3,0 m x 2,0 m - tipo I	m		3.775,68
SICRO MT	M2737	Corpo de BSCC pré-moldado comercial - seção canal de 3,0 m x 2,0 m - tipo II	m		4.100,93
SICRO MT	M2738	Aparelho de apoio metálico esférico multidirecional com 4 chumbadores e capacidade de 1.000 kN	un		12.705,97
SICRO MT	M2739	Aparelho de apoio metálico esférico multidirecional com 4 chumbadores e capacidade de 1.500 kN	un		18.067,31
SICRO MT	M2740	Aparelho de apoio metálico esférico multidirecional com 4 chumbadores e capacidade de 2.000 kN	un		24.108,18
SICRO MT	M2741	Aparelho de apoio metálico esférico multidirecional com 4 chumbadores e capacidade de 2.500 kN	un		28.771,02
SICRO MT	M2742	Aparelho de apoio metálico esférico multidirecional com 4 chumbadores e capacidade de 3.000 kN	un		33.751,12
SICRO MT	M2743	Aparelho de apoio metálico esférico multidirecional com 4 chumbadores e capacidade de 3.500 kN	un		38.392,39
SICRO MT	M2744	Aparelho de apoio metálico esférico multidirecional com 4 chumbadores e capacidade de 4.000 kN	un		43.832,63
SICRO MT	M2745	Aparelho de apoio metálico esférico multidirecional com 4 chumbadores e capacidade de 4.500 kN	un		50.831,06
SICRO MT	M2746	Aparelho de apoio metálico esférico multidirecional com 4 chumbadores e capacidade de 5.000 kN	un		56.623,29
SICRO MT	M2747	Aparelho de apoio metálico esférico multidirecional com 4 chumbadores e capacidade de 5.500 kN	un		61.388,68
SICRO MT	M2748	Aparelho de apoio metálico esférico multidirecional com 4 chumbadores e capacidade de 6.000 kN	un		70.045,55
SICRO MT	M2749	Aparelho de apoio metálico esférico multidirecional com 4 chumbadores e capacidade de 6.500 kN	un		75.698,67
SICRO MT	M2750	Aparelho de apoio metálico esférico multidirecional com 4 chumbadores e capacidade de 7.000 kN	un		81.513,98
SICRO MT	M2751	Aparelho de apoio metálico esférico multidirecional com 4 chumbadores e capacidade de 7.500 kN	un		87.995,72
SICRO MT	M2752	Aparelho de apoio metálico esférico multidirecional com 4 chumbadores e capacidade de 8.000 kN	un		93.760,47
SICRO MT	M2753	Aparelho de apoio metálico esférico multidirecional com 4 chumbadores e capacidade de 8.500 kN	un		103.203,97
SICRO MT	M2754	Aparelho de apoio metálico esférico multidirecional com 4 chumbadores e capacidade de 9.000 kN	un		108.767,05
SICRO MT	M2755	Aparelho de apoio metálico esférico multidirecional com 4 chumbadores e capacidade de 9.500 kN	un		115.562,48
SICRO MT	M2756	Aparelho de apoio metálico esférico multidirecional com 4 chumbadores e capacidade de 10.000 kN	un		121.376,74
SICRO MT	M2757	Aparelho de apoio metálico elastomérico fixo com 4 chumbadores e capacidade de 700 kN	un		9.942,28
SICRO MT	M2758	Aparelho de apoio metálico elastomérico fixo com 4 chumbadores e capacidade de 1.500 kN	un		13.999,15
SICRO MT	M2759	Aparelho de apoio metálico elastomérico fixo com 4 chumbadores e capacidade de 2.500 kN	un		22.989,56
SICRO MT	M2760	Aparelho de apoio metálico elastomérico fixo com 4 chumbadores e capacidade de 4.000 kN	un		37.159,12
SICRO MT	M2761	Aparelho de apoio metálico elastomérico fixo com 4 chumbadores e capacidade de 5.500 kN	un		49.941,32
SICRO MT	M2762	Aparelho de apoio metálico elastomérico fixo com 4 chumbadores e capacidade de 7.500 kN	un		68.589,40
SICRO MT	M2763	Aparelho de apoio metálico elastomérico fixo com 4 chumbadores e capacidade de 10.000 kN	un		92.903,14
SICRO MT	M2764	Aparelho de apoio metálico elastomérico unidirecional com 4 chumbadores e capacidade de 700 kN	un		6.495,38
SICRO MT	M2765	Aparelho de apoio metálico elastomérico unidirecional com 4 chumbadores e capacidade de 1.500 kN	un		10.613,82
SICRO MT	M2766	Aparelho de apoio metálico elastomérico unidirecional com 4 chumbadores e capacidade de 2.500 kN	un		14.621,34
SICRO MT	M2767	Aparelho de apoio metálico elastomérico unidirecional com 4 chumbadores e capacidade de 4.000 kN	un		26.325,61
SICRO MT	M2768	Aparelho de apoio metálico elastomérico unidirecional com 4 chumbadores e capacidade de 5.500 kN	un		34.265,88
SICRO MT	M2769	Aparelho de apoio metálico elastomérico unidirecional com 4 chumbadores e capacidade de 7.500 kN	un		47.636,09
SICRO MT	M2770	Aparelho de apoio metálico elastomérico unidirecional com 4 chumbadores e capacidade de 10.000 kN	un		63.089,44
SICRO MT	M2771	Aparelho de apoio metálico elastomérico multidirecional com 4 chumbadores e capacidade de 700 kN	un		5.082,09
SICRO MT	M2772	Aparelho de apoio metálico elastomérico multidirecional com 4 chumbadores e capacidade de 1.500 kN	un		8.931,70
SICRO MT	M2773	Aparelho de apoio metálico elastomérico multidirecional com 4 chumbadores e capacidade de 2.500 kN	un		12.490,36
SICRO MT	M2774	Aparelho de apoio metálico elastomérico multidirecional com 4 chumbadores e capacidade de 4.000 kN	un		20.952,52
SICRO MT	M2775	Aparelho de apoio metálico elastomérico multidirecional com 4 chumbadores e capacidade de 5.500 kN	un		30.184,89
SICRO MT	M2776	Aparelho de apoio metálico elastomérico multidirecional com 4 chumbadores e capacidade de 7.500 kN	un		42.790,82
SICRO MT	M2777	Aparelho de apoio metálico elastomérico multidirecional com 4 chumbadores e capacidade de 10.000 kN	un		59.313,32
SICRO MT	M2780	Chapa metálica corrugada galvanizada para tunnel liner - E = 2,7 mm e D = 1,2 m	m		5.164,20
SICRO MT	M2781	Chapa metálica corrugada galvanizada para tunnel liner - E = 2,7 mm e D = 1,4 m	m		5.820,69
SICRO MT	M2782	Chapa metálica corrugada galvanizada para tunnel liner - E = 2,7 mm e D = 1,6 m	m		6.783,51
SICRO MT	M2783	Chapa metálica corrugada galvanizada para tunnel liner - E = 2,7 mm e D = 1,8 m	m		7.746,31
SICRO MT	M2784	Chapa metálica corrugada galvanizada para tunnel liner - E = 2,7 mm e D = 2,0 m	m		8.534,44
SICRO MT	M2785	Chapa metálica corrugada galvanizada para tunnel liner - E = 3,4 mm e D = 2,2 m	m		11.129,36
SICRO MT	M2786	Chapa metálica corrugada galvanizada para tunnel liner - E = 3,4 mm e D = 2,4 m	m		12.046,70
SICRO MT	M2787	Chapa metálica corrugada galvanizada para tunnel liner - E = 3,4 mm e D = 2,6 m	m		13.130,85
SICRO MT	M2788	Chapa metálica corrugada galvanizada para tunnel liner - E = 3,4 mm e D = 2,8 m	m		14.047,38
SICRO MT	M2789	Chapa metálica corrugada galvanizada para tunnel liner - E = 3,4 mm e D = 3,0 m	m		15.132,27
SICRO MT	M2790	Chapa metálica corrugada galvanizada para tunnel liner - E = 3,4 mm e D = 3,2 m	m		16.049,30
SICRO MT	M2791	Chapa metálica corrugada galvanizada para tunnel liner - E = 3,9 mm e D = 3,4 m	m		19.144,53
SICRO MT	M2792	Chapa metálica corrugada galvanizada para tunnel liner - E = 3,9 mm e D = 3,6 m	m		20.192,98
SICRO MT	M2793	Chapa metálica corrugada galvanizada para tunnel liner - E = 3,9 mm e D = 3,8 m	m		21.441,51
SICRO MT	M2794	Chapa metálica corrugada galvanizada para tunnel liner - E = 3,9 mm e D = 4,0 m	m		22.410,87
SICRO MT	M2795	Chapa metálica corrugada galvanizada para tunnel liner - E = 3,9 mm e D = 4,2 m	m		23.619,50
SICRO MT	M2796	Chapa metálica corrugada galvanizada para tunnel liner - E = 3,9 mm e D = 4,4 m	m		24.633,50
SICRO MT	M2797	Chapa metálica corrugada galvanizada para tunnel liner - E = 3,9 mm e D = 4,6 m	m		25.832,54
SICRO MT	M2798	Chapa metálica corrugada galvanizada para tunnel liner - E = 4,7 mm e D = 4,8 m	m		30.041,29
SICRO MT	M2799	Chapa metálica corrugada galvanizada para tunnel liner - E = 4,7 mm e D = 5,0 m	m		32.762,60
SICRO MT	M2800	Chapa metálica corrugada galvanizada revestida com epóxi para tunnel liner - E = 2,7 mm e D = 1,2 m	m		5.417,53
SICRO MT	M2801	Chapa metálica corrugada galvanizada revestida com epóxi para tunnel liner - E = 2,7 mm e D = 1,4 m	m		6.106,21
SICRO MT	M2802	Chapa metálica corrugada galvanizada revestida com epóxi para tunnel liner - E = 2,7 mm e D = 1,6 m	m		7.116,26
SICRO MT	M2803	Chapa metálica corrugada galvanizada revestida com epóxi para tunnel liner - E = 2,7 mm e D = 1,8 m	m		8.126,30
SICRO MT	M2804	Chapa metálica corrugada galvanizada revestida com epóxi para tunnel liner - E = 2,7 mm e D = 2,0 m	m		8.953,06
SICRO MT	M2805	Chapa metálica corrugada galvanizada revestida com epóxi para tunnel liner - E = 3,4 mm e D = 2,2 m	m		12.011,49
SICRO MT	M2806	Chapa metálica corrugada galvanizada revestida com epóxi para tunnel liner - E = 3,4 mm e D = 2,4 m	m		13.001,51
SICRO MT	M2807	Chapa metálica corrugada galvanizada revestida com epóxi para tunnel liner - E = 3,4 mm e D = 2,6 m	m		14.171,56
SICRO MT	M2808	Chapa metálica corrugada galvanizada revestida com epóxi para tunnel liner - E = 3,4 mm e D = 2,8 m	m		15.160,78
SICRO MT	M2809	Chapa metálica corrugada galvanizada revestida com epóxi para tunnel liner - E = 3,4 mm e D = 3,0 m	m		16.331,57
SICRO MT	M2810	Chapa metálica corrugada galvanizada revestida com epóxi para tunnel liner - E = 3,4 mm e D = 3,2 m	m		17.321,28
SICRO MT	M2811	Chapa múltipla metálica corrugada galvanizada tipo MP 152 lenticular ou similar - E = 2,70 mm, H = 1,40 m e vão = 1,95 m	m		8.602,52
SICRO MT	M2812	Chapa múltipla metálica corrugada galvanizada tipo MP 152 lenticular ou similar - E = 2,70 mm, H = 1,50 m e vão = 2,15 m	m		9.505,60
SICRO MT	M2813	Chapa múltipla metálica corrugada galvanizada tipo MP 152 lenticular ou similar - E = 2,70 mm, H = 1,60 m e vão = 2,30 m	m		10.139,11
SICRO MT	M2814	Chapa múltipla metálica corrugada galvanizada tipo MP 152 lenticular ou similar - E = 2,70 mm, H = 1,65 m e vão = 2,55 m	m		10.757,58
SICRO MT	M2815	Chapa múltipla metálica corrugada galvanizada tipo MP 152 lenticular ou similar - E = 2,70 mm, H = 1,85 m e vão = 2,70 m	m		11.660,07
SICRO MT	M2816	Chapa múltipla metálica corrugada galvanizada tipo MP 152 lenticular ou similar - E = 2,70 mm, H = 1,90 m e vão = 2,75 m	m		11.977,00
SICRO MT	M2817	Chapa múltipla metálica corrugada galvanizada tipo MP 152 lenticular ou similar - E = 2,70 mm, H = 2,00 m e vão = 3,00 m	m		12.595,01
SICRO MT	M2818	Chapa múltipla metálica corrugada galvanizada tipo MP 152 lenticular ou similar - E = 2,70 mm, H = 2,10 m e vão = 3,20 m	m		13.212,82
SICRO MT	M2819	Chapa múltipla metálica corrugada galvanizada tipo MP 152 lenticular ou similar - E = 2,70 mm, H = 2,15 m e vão = 3,35 m	m		13.830,22
SICRO MT	M2820	Chapa múltipla metálica corrugada galvanizada tipo MP 152 lenticular ou similar - E = 2,70 mm, H = 2,25 m e vão = 3,55 m	m		14.448,51
SICRO MT	M2821	Chapa múltipla metálica corrugada galvanizada tipo MP 152 lenticular ou similar - E = 2,70 mm, H = 2,35 m e vão = 3,70 m	m		15.351,85
SICRO MT	M2822	Chapa múltipla metálica corrugada galvanizada tipo MP 152 lenticular ou similar - E = 2,70 mm, H = 2,45 m e vão = 3,90 m	m		15.986,37
SICRO MT	M2823	Chapa múltipla metálica corrugada galvanizada tipo MP 152 lenticular ou similar - E = 2,70 mm, H = 2,55 m e vão = 4,00 m	m		16.604,22

FONTE	CÓDIGO	DESCRIÇÃO	UNIDADE	DESONERADO	NÃO DESONERADO
SICRO MT	M2824	Chapa múltipla metálica corrugada galvanizada tipo MP 152 lenticular ou similar - E = 2,70 mm, H = 2,80 m e vão = 4,15 m	m		17.220,64
SICRO MT	M2825	Chapa múltipla metálica corrugada galvanizada tipo MP 152 lenticular ou similar - E = 2,70 mm, H = 2,90 m e vão = 4,40 m	m		17.840,03
SICRO MT	M2826	Chapa múltipla metálica corrugada galvanizada tipo MP 152 lenticular ou similar - E = 2,70 mm, H = 3,00 m e vão = 4,60 m	m		18.759,15
SICRO MT	M2827	Chapa múltipla metálica corrugada galvanizada tipo MP 152 lenticular ou similar - E = 3,40 mm, H = 3,05 m e vão = 4,80 m	m		23.323,28
SICRO MT	M2828	Chapa múltipla metálica corrugada galvanizada tipo MP 152 lenticular ou similar - E = 3,40 mm, H = 3,15 m e vão = 5,05 m	m		24.411,93
SICRO MT	M2829	Chapa múltipla metálica corrugada galvanizada tipo MP 152 lenticular ou similar - E = 3,40 mm, H = 3,25 m e vão = 5,25 m	m		25.180,59
SICRO MT	M2830	Chapa múltipla metálica corrugada galvanizada tipo MP 152 lenticular ou similar - E = 3,90 mm, H = 3,35 m e vão = 5,45 m	m		28.832,96
SICRO MT	M2831	Chapa múltipla metálica corrugada galvanizada tipo MP 152 lenticular ou similar - E = 3,90 mm, H = 3,40 m e vão = 5,60 m	m		29.261,13
SICRO MT	M2832	Chapa múltipla metálica corrugada galvanizada tipo MP 152 lenticular ou similar - E = 4,70 mm, H = 3,50 m e vão = 5,80 m	m		35.142,32
SICRO MT	M2833	Chapa múltipla metálica corrugada galvanizada tipo MP 152 lenticular ou similar - E = 4,70 mm, H = 3,55 m e vão = 5,90 m	m		35.635,28
SICRO MT	M2834	Chapa múltipla metálica corrugada galvanizada tipo MP 152 lenticular ou similar - E = 4,70 mm, H = 3,65 m e vão = 6,10 m	m		37.004,86
SICRO MT	M2835	Chapa múltipla metálica corrugada galvanizada tipo MP 152 lenticular ou similar - E = 4,70 mm, H = 3,65 m e vão = 6,25 m	m		37.499,18
SICRO MT	M2836	Chapa múltipla metálica corrugada galvanizada tipo MP 152 lenticular ou similar - E = 6,40 mm, H = 3,75 m e vão = 6,40 m	m		51.414,94
SICRO MT	M2837	Chapa múltipla metálica corrugada galvanizada tipo MP 152 lenticular ou similar - E = 6,40 mm, H = 3,85 m e vão = 6,60 m	m		53.216,06
SICRO MT	M2838	Chapa múltipla metálica corrugada galvanizada tipo MP 152 ou similar para passagem de gado - E = 2,70 mm, H = 2,25 m e vão = 2,20 m	m		11.692,26
SICRO MT	M2839	Chapa múltipla metálica corrugada galvanizada tipo MP 152 ou similar para passagem de gado - E = 2,70 mm, H = 3,10 m e vão = 2,90 m	m		15.351,85
SICRO MT	M2840	Chapa múltipla metálica corrugada galvanizada tipo MP 152 ou similar para passagem inferior - E = 2,70 mm, H = 3,50 m e vão = 3,70 m	m		17.824,44
SICRO MT	M2841	Chapa múltipla metálica corrugada galvanizada tipo MP 152 ou similar para passagem inferior - E = 2,70 mm, H = 3,60 m e vão = 3,90 m	m		18.743,57
SICRO MT	M2842	Chapa múltipla metálica corrugada galvanizada tipo MP 152 ou similar para passagem inferior - E = 2,70 mm, H = 3,75 m e vão = 4,00 m	m		19.359,59
SICRO MT	M2843	Chapa múltipla metálica corrugada galvanizada tipo MP 152 ou similar para passagem inferior - E = 2,70 mm, H = 3,90 m e vão = 4,20 m	m		19.979,07
SICRO MT	M2844	Chapa múltipla metálica corrugada galvanizada tipo MP 152 ou similar para passagem inferior - E = 2,70 mm, H = 4,10 m e vão = 4,25 m	m		20.596,20
SICRO MT	M2845	Chapa múltipla metálica corrugada galvanizada tipo MP 152 ou similar para passagem inferior - E = 2,70 mm, H = 4,25 m e vão = 4,40 m	m		21.516,93
SICRO MT	M2846	Chapa múltipla metálica corrugada galvanizada tipo MP 152 ou similar para passagem inferior - E = 2,70 mm, H = 4,40 m e vão = 4,50 m	m		22.131,92
SICRO MT	M2847	Chapa múltipla metálica corrugada galvanizada tipo MP 152 ou similar para passagem inferior - E = 3,40 mm, H = 4,50 m e vão = 4,70 m	m		27.405,83
SICRO MT	M2848	Chapa múltipla metálica corrugada galvanizada tipo MP 152 ou similar para passagem inferior - E = 3,40 mm, H = 4,75 m e vão = 4,80 m	m		28.796,85
SICRO MT	M2849	Chapa múltipla metálica corrugada galvanizada tipo MP 152 ou similar para passagem inferior - E = 3,40 mm, H = 4,85 m e vão = 5,00 m	m		29.564,28
SICRO MT	M2850	Chapa múltipla metálica corrugada galvanizada tipo MP 152 ou similar para passagem inferior - E = 3,40 mm, H = 4,90 m e vão = 5,15 m	m		30.332,52
SICRO MT	M2851	Chapa múltipla metálica corrugada galvanizada tipo MP 152 ou similar para passagem inferior - E = 3,40 mm, H = 5,00 m e vão = 5,25 m	m		30.701,88
SICRO MT	M2852	Chapa múltipla metálica corrugada galvanizada tipo MP 152 ou similar para passagem inferior - E = 3,40 mm, H = 5,30 m e vão = 5,30 m	m		32.112,86
SICRO MT	M2853	Chapa múltipla metálica corrugada galvanizada tipo MP 152 ou similar para passagem inferior - E = 3,90 mm, H = 5,25 m e vão = 5,65 m	m		36.862,78
SICRO MT	M2854	Chapa múltipla metálica corrugada galvanizada tipo MP 152 ou similar para passagem inferior - E = 4,70 mm, H = 5,30 m e vão = 5,85 m	m		43.835,88
SICRO MT	M2855	Chapa múltipla metálica corrugada galvanizada tipo MP 152 ou similar para passagem inferior - E = 4,70 mm, H = 5,45 m e vão = 6,00 m	m		44.816,70
SICRO MT	M2856	Chapa múltipla metálica corrugada galvanizada tipo MP 152 ou similar para passagem inferior - E = 4,70 mm, H = 5,50 m e vão = 6,25 m	m		45.750,07
SICRO MT	M2857	Chapa múltipla metálica corrugada galvanizada de arco alto tipo MP 152S ou similar - E = 4,70 mm, H = 2,77 m e vão = 6,12 m	m		26.774,81
SICRO MT	M2858	Chapa múltipla metálica corrugada galvanizada de arco alto tipo MP 152S ou similar - E = 4,70 mm, H = 3,68 m e vão = 6,30 m	m		30.870,36
SICRO MT	M2859	Chapa múltipla metálica corrugada galvanizada de arco alto tipo MP 152S ou similar - E = 4,70 mm, H = 3,56 m e vão = 6,55 m	m		31.205,65
SICRO MT	M2860	Chapa múltipla metálica corrugada galvanizada de arco alto tipo MP 152S ou similar - E = 4,70 mm, H = 4,42 m e vão = 6,96 m	m		37.247,98
SICRO MT	M2861	Chapa múltipla metálica corrugada galvanizada de arco alto tipo MP 152S ou similar - E = 4,70 mm, H = 3,61 m e vão = 6,78 m	m		32.964,02
SICRO MT	M2862	Chapa múltipla metálica corrugada galvanizada de arco alto tipo MP 152S ou similar - E = 4,70 mm, H = 4,27 m e vão = 6,99 m	m		37.121,53
SICRO MT	M2863	Chapa múltipla metálica corrugada galvanizada de arco alto tipo MP 152S ou similar - E = 4,70 mm, H = 3,63 m e vão = 7,01 m	m		33.525,50
SICRO MT	M2864	Chapa múltipla metálica corrugada galvanizada de arco alto tipo MP 152S ou similar - E = 4,70 mm, H = 4,52 m e vão = 7,42 m	m		38.781,74
SICRO MT	M2865	Chapa múltipla metálica corrugada galvanizada de arco alto tipo MP 152S ou similar - E = 4,70 mm, H = 3,68 m e vão = 7,24 m	m		34.071,43
SICRO MT	M2866	Chapa múltipla metálica corrugada galvanizada de arco alto tipo MP 152S ou similar - E = 4,70 mm, H = 4,19 m e vão = 7,47 m	m		36.837,02
SICRO MT	M2867	Chapa múltipla metálica corrugada galvanizada de arco alto tipo MP 152S ou similar - E = 4,70 mm, H = 4,60 m e vão = 7,85 m	m		39.883,87
SICRO MT	M2868	Chapa múltipla metálica corrugada galvanizada de arco alto tipo MP 152S ou similar - E = 4,70 mm, H = 3,99 m e vão = 7,67 m	m		36.289,59
SICRO MT	M2869	Chapa múltipla metálica corrugada galvanizada de arco alto tipo MP 152S ou similar - E = 4,70 mm, H = 4,65 m e vão = 8,08 m	m		40.433,21
SICRO MT	M2870	Chapa múltipla metálica corrugada galvanizada de arco alto tipo MP 152S ou similar - E = 4,70 mm, H = 4,04 m e vão = 7,90 m	m		37.247,98
SICRO MT	M2871	Chapa múltipla metálica corrugada galvanizada de arco alto tipo MP 152S ou similar - E = 4,70 mm, H = 4,70 m e vão = 8,31 m	m		41.409,77
SICRO MT	M2872	Chapa múltipla metálica corrugada galvanizada de arco alto tipo MP 152S ou similar - E = 4,70 mm, H = 4,11 m e vão = 8,36 m	m		38.359,68
SICRO MT	M2873	Chapa múltipla metálica corrugada galvanizada de arco alto tipo MP 152S ou similar - E = 4,70 mm, H = 5,00 m e vão = 8,97 m	m		43.615,34

FONTE	CÓDIGO	DESCRIÇÃO	UNIDADE	DESONERADO	NÃO DESONERADO
SICRO MT	M2874	Chapa múltipla metálica corrugada galvanizada de arco alto tipo MP 152S ou similar - E = 4,70 mm, H = 4,39 m e vão = 8,59 m	m		40.010,32
SICRO MT	M2875	Chapa múltipla metálica corrugada galvanizada de arco alto tipo MP 152S ou similar - E = 4,70 mm, H = 5,49 m e vão = 9,17 m	m		46.379,25
SICRO MT	M2876	Chapa múltipla metálica corrugada galvanizada de arco alto tipo MP 152S ou similar - E = 4,70 mm, H = 4,70 m e vão = 9,22 m	m		43.488,89
SICRO MT	M2877	Chapa múltipla metálica corrugada galvanizada de arco alto tipo MP 152S ou similar - E = 4,70 mm, H = 5,59 m e vão = 9,63 m	m		47.897,22
SICRO MT	M2878	Chapa múltipla metálica corrugada galvanizada de arco alto tipo MP 152S ou similar - E = 4,70 mm, H = 4,75 m e vão = 9,45 m	m		44.026,30
SICRO MT	M2879	Chapa múltipla metálica corrugada galvanizada de arco alto tipo MP 152S ou similar - E = 4,70 mm, H = 5,41 m e vão = 9,65 m	m		47.359,81
SICRO MT	M2880	Chapa múltipla metálica corrugada galvanizada de arco alto tipo MP 152S ou similar - E = 4,70 mm, H = 6,07 m e vão = 9,86 m	m		51.511,18
SICRO MT	M2881	Chapa múltipla metálica corrugada galvanizada de arco alto tipo MP 152S ou similar - E = 4,70 mm, H = 5,23 m e vão = 9,68 m	m		46.790,21
SICRO MT	M2882	Chapa múltipla metálica corrugada galvanizada de arco alto tipo MP 152S ou similar - E = 4,70 mm, H = 6,12 m e vão = 10,08 m	m		52.048,59
SICRO MT	M2883	Chapa múltipla metálica corrugada galvanizada de arco alto tipo MP 152S ou similar - E = 4,70 mm, H = 5,28 m e vão = 9,91 m	m		47.359,81
SICRO MT	M2884	Chapa múltipla metálica corrugada galvanizada de arco alto tipo MP 152S ou similar - E = 4,70 mm, H = 6,17 m e vão = 10,31 m	m		52.622,39
SICRO MT	M2885	Chapa múltipla metálica corrugada galvanizada de arco alto tipo MP 152S ou similar - E = 4,70 mm, H = 5,38 m e vão = 10,36 m	m		48.862,71
SICRO MT	M2886	Chapa múltipla metálica corrugada galvanizada de arco alto tipo MP 152S ou similar - E = 4,70 mm, H = 6,05 m e vão = 10,54 m	m		53.033,35
SICRO MT	M2887	Chapa múltipla metálica corrugada galvanizada de arco alto tipo MP 152S ou similar - E = 4,70 mm, H = 6,48 m e vão = 10,74 m	m		55.243,11
SICRO MT	M2888	Chapa múltipla metálica corrugada galvanizada de arco alto tipo MP 152S ou similar - E = 4,70 mm, H = 7,12 m e vão = 11,35 m	m		59.386,03
SICRO MT	M2889	Chapa múltipla metálica corrugada galvanizada de arco alto tipo MP 152S ou similar - E = 6,40 mm, H = 5,41 m e vão = 10,57 m	m		65.466,24
SICRO MT	M2890	Chapa múltipla metálica corrugada galvanizada de arco alto tipo MP 152S ou similar - E = 6,40 mm, H = 6,10 m e vão = 10,77 m	m		70.960,19
SICRO MT	M2891	Chapa múltipla metálica corrugada galvanizada de arco alto tipo MP 152S ou similar - E = 6,40 mm, H = 6,53 m e vão = 10,97 m	m		73.977,26
SICRO MT	M2892	Chapa múltipla metálica corrugada galvanizada de arco alto tipo MP 152S ou similar - E = 6,40 mm, H = 7,16 m e vão = 11,58 m	m		79.494,74
SICRO MT	M2893	Chapa múltipla metálica corrugada galvanizada tipo MP 152S ovoide ou similar - E = 4,70 mm, H = 7,82 m e vão = 7,21 m	m		63.065,81
SICRO MT	M2894	Chapa múltipla metálica corrugada galvanizada tipo MP 152S ovoide ou similar - E = 4,70 mm, H = 7,87 m e vão = 7,31 m	m		65.405,11
SICRO MT	M2895	Chapa múltipla metálica corrugada galvanizada tipo MP 152S ovoide ou similar - E = 4,70 mm, H = 7,90 m e vão = 7,77 m	m		66.173,31
SICRO MT	M2896	Chapa múltipla metálica corrugada galvanizada tipo MP 152S ovoide ou similar - E = 4,70 mm, H = 8,44 m e vão = 7,57 m	m		67.762,17
SICRO MT	M2897	Chapa múltipla metálica corrugada galvanizada tipo MP 152S ovoide ou similar - E = 4,70 mm, H = 8,23 m e vão = 8,36 m	m		70.217,57
SICRO MT	M2898	Chapa múltipla metálica corrugada galvanizada tipo MP 152S ovoide ou similar - E = 4,70 mm, H = 8,01 m e vão = 8,13 m	m		70.927,52
SICRO MT	M2899	Chapa múltipla metálica corrugada galvanizada tipo MP 152S ovoide ou similar - E = 4,70 mm, H = 8,48 m e vão = 8,56 m	m		71.132,35
SICRO MT	M2900	Chapa múltipla metálica corrugada galvanizada tipo MP 152S ovoide ou similar - E = 4,70 mm, H = 9,32 m e vão = 8,71 m	m		76.388,88
SICRO MT	M2901	Chapa múltipla metálica corrugada galvanizada tipo MP 152S ovoide ou similar - E = 4,70 mm, H = 9,04 m e vão = 9,15 m	m		77.166,99
SICRO MT	M2902	Chapa múltipla metálica corrugada galvanizada tipo MP 152S ovoide ou similar - E = 4,70 mm, H = 9,50 m e vão = 9,15 m	m		77.405,56
SICRO MT	M2908	Terminal absorvedor de energia de abertura com nível de contenção TL3 para defesa metálica	un		45.863,45
SICRO MT	M2909	Terminal absorvedor de energia de não abertura com nível de contenção TL3 para defesa metálica	un		62.219,37
SICRO MT	M2979	Chumbador em aço CA 25	kg		7,03
SICRO MT	M3089	Arame liso em aço galvanizado - D = 1,24 mm (18 BWG)	kg		22,63
SICRO MT	M3091	Porca sextavada em aço para ancoragem de tirantes - 20 mm ≤ D ≤ 40 mm	un		35,21
SICRO MT	M3093	Tela de poliamida - malha de 60 fios/cm	m ²		20,47
SICRO MT	M3094	Tirante de barra de aço - tensão de escoamento = 500 MPa, tensão de ruptura = 550 MPa e D = 32 mm	m		133,40
SICRO MT	M3095	Válvula manchete - D = 20 mm	un		2,39
SICRO MT	M3126	Barra chata em aço galvanizado	kg		10,73
SICRO MT	M3127	Luva para bainha metálica - D = 30 mm	un		3,78
SICRO MT	M3128	Luva para bainha metálica - D = 35 mm	un		3,85
SICRO MT	M3129	Luva para bainha metálica - D = 40 mm	un		4,27
SICRO MT	M3130	Luva para bainha metálica - D = 45 mm	un		5,40
SICRO MT	M3131	Luva para bainha metálica - D = 50 mm	un		5,81
SICRO MT	M3132	Luva para bainha metálica - D = 55 mm	un		6,64
SICRO MT	M3133	Luva para bainha metálica - D = 60 mm	un		7,10
SICRO MT	M3134	Luva para bainha metálica - D = 65 mm	un		7,71
SICRO MT	M3135	Luva para bainha metálica - D = 70 mm	un		7,79
SICRO MT	M3136	Luva para bainha metálica - D = 75 mm	un		8,74
SICRO MT	M3137	Luva para bainha metálica - D = 80 mm	un		9,07
SICRO MT	M3138	Luva para bainha metálica - D = 85 mm	un		9,41
SICRO MT	M3139	Luva para bainha metálica - D = 90 mm	un		10,41
SICRO MT	M3140	Luva para bainha metálica - D = 95 mm	un		11,00
SICRO MT	M3141	Luva para bainha metálica - D = 100 mm	un		11,60
SICRO MT	M3142	Luva para bainha metálica - D = 110 mm	un		12,86
SICRO MT	M3143	Luva para bainha metálica - D = 120 mm	un		14,22
SICRO MT	M3144	Luva para bainha metálica - D = 130 mm	un		16,46
SICRO MT	M3145	Luva para bainha metálica ovalizada de 19 x 36 mm	un		9,01
SICRO MT	M3146	Luva para bainha metálica ovalizada de 19 x 48 mm	un		9,61
SICRO MT	M3147	Luva para bainha metálica ovalizada de 19 x 62 mm	un		10,07
SICRO MT	M3148	Luva para bainha metálica ovalizada de 22 x 32 mm	un		10,66
SICRO MT	M3149	Luva para bainha metálica ovalizada de 22 x 55 mm	un		11,02
SICRO MT	M3150	Luva para bainha metálica ovalizada de 22 x 73 mm	un		11,75
SICRO MT	M3153	Tinta em pó à base de resina poliéster	kg		84,65
SICRO MT	M3170	Apoio de neoprene não fretado - C = 100 mm, L = 100 mm e E = 20 mm	un		25,10
SICRO MT	M3171	Porca sextavada em aço galvanizado para parafuso - D = 9,525 mm (3/8")	un		0,35
SICRO MT	M3172	Porca sextavada em aço galvanizado para parafuso - D = 12 mm (M12)	un		0,59
SICRO MT	M3173	Parafuso de cabeça sextavada em aço galvanizado, classe 8.8 - D = 12 mm (M12) e C = 30 mm	un		1,94
SICRO MT	M3174	Ligação tipo barra chata em aço galvanizado para contenção - L = 45 mm e E = 4 mm	kg		16,18
SICRO MT	M3177	Fita metálica SAE 1010/1020 para solo reforçado - L = 50 mm e E = 4 mm	kg		18,30
SICRO MT	M3178	Material para aterro reforçado com fitas metálicas	m ³		-
SICRO MT	M3179	Tubo PEAD PE 100 PN 5 para estais - D = 140 mm	m		564,37
SICRO MT	M3180	Tubo PEAD PE 100 PN 5 para estais - D = 160 mm	m		752,54

FONTE	CÓDIGO	DESCRIÇÃO	UNIDADE	DESONERADO	NÃO DESONERADO
SICRO MT	M3181	Tubo PEAD PE 100 PN 5 para estais - D = 180 mm	m		977,97
SICRO MT	M3182	Tubo PEAD PE 100 PN 5 para estais - D = 200 mm	m		1.128,99
SICRO MT	M3183	Tubo PEAD PE 100 PN 5 para estais - D = 225 mm	m		1.430,15
SICRO MT	M3184	Tubo PEAD PE 100 PN 5 para estais - D = 250 mm	m		1.600,23
SICRO MT	M3185	Tubo PEAD PE 100 PN 5 para estais - D = 280 mm	m		1.864,16
SICRO MT	M3186	Tubo PEAD PE 100 PN 5 para estais - D = 315 mm	m		2.168,92
SICRO MT	M3187	Tubo antivandalismo em aço galvanizado para estais de 12 cordoalhas - D = 15,7 mm	m		11.220,64
SICRO MT	M3188	Tubo antivandalismo em aço galvanizado para estais de 19 cordoalhas - D = 15,7 mm	m		13.304,74
SICRO MT	M3189	Tubo antivandalismo em aço galvanizado para estais de 22 cordoalhas - D = 15,7 mm	m		15.550,74
SICRO MT	M3190	Tubo antivandalismo em aço galvanizado para estais de 31 cordoalhas - D = 15,7 mm	m		19.485,32
SICRO MT	M3191	Tubo antivandalismo em aço galvanizado para estais de 37 cordoalhas - D = 15,7 mm	m		22.487,05
SICRO MT	M3192	Tubo antivandalismo em aço galvanizado para estais de 43 cordoalhas - D = 15,7 mm	m		29.417,33
SICRO MT	M3193	Tubo antivandalismo em aço galvanizado para estais de 55 cordoalhas - D = 15,7 mm	m		33.173,82
SICRO MT	M3194	Tubo antivandalismo em aço galvanizado para estais de 61 cordoalhas - D = 15,7 mm	m		38.040,00
SICRO MT	M3195	Tubo antivandalismo em aço galvanizado para estais de 73 cordoalhas - D = 15,7 mm	m		48.268,81
SICRO MT	M3196	Tubo antivandalismo em aço galvanizado para estais de 85 cordoalhas - D = 15,7 mm	m		56.204,42
SICRO MT	M3197	Tubo antivandalismo em aço galvanizado para estais de 91 cordoalhas - D = 15,7 mm	m		74.522,08
SICRO MT	M3198	Tubo fôrma lado fixo em aço galvanizado para estais de 12 cordoalhas - D = 15,7 mm	m		10.511,91
SICRO MT	M3199	Tubo fôrma lado fixo em aço galvanizado para estais de 19 cordoalhas - D = 15,7 mm	m		12.398,98
SICRO MT	M3200	Tubo fôrma lado fixo em aço galvanizado para estais de 22 cordoalhas - D = 15,7 mm	m		15.216,24
SICRO MT	M3201	Tubo fôrma lado fixo em aço galvanizado para estais de 31 cordoalhas - D = 15,7 mm	m		18.785,64
SICRO MT	M3202	Tubo fôrma lado fixo em aço galvanizado para estais de 37 cordoalhas - D = 15,7 mm	m		21.986,09
SICRO MT	M3203	Tubo fôrma lado fixo em aço galvanizado para estais de 43 cordoalhas - D = 15,7 mm	m		28.938,68
SICRO MT	M3204	Tubo fôrma lado fixo em aço galvanizado para estais de 55 cordoalhas - D = 15,7 mm	m		32.324,15
SICRO MT	M3205	Tubo fôrma lado fixo em aço galvanizado para estais de 61 cordoalhas - D = 15,7 mm	m		37.377,47
SICRO MT	M3206	Tubo fôrma lado fixo em aço galvanizado para estais de 73 cordoalhas - D = 15,7 mm	m		47.537,14
SICRO MT	M3207	Tubo fôrma lado fixo em aço galvanizado para estais de 85 cordoalhas - D = 15,7 mm	m		55.584,06
SICRO MT	M3208	Tubo fôrma lado fixo em aço galvanizado para estais de 91 cordoalhas - D = 15,7 mm	m		73.645,18
SICRO MT	M3209	Tubo fôrma lado regulável em aço galvanizado para estais de 12 cordoalhas - D = 15,7 mm	m		10.490,79
SICRO MT	M3210	Tubo fôrma lado regulável em aço galvanizado para estais de 19 cordoalhas - D = 15,7 mm	m		12.398,98
SICRO MT	M3211	Tubo fôrma lado regulável em aço galvanizado para estais de 22 cordoalhas - D = 15,7 mm	m		15.216,24
SICRO MT	M3212	Tubo fôrma lado regulável em aço galvanizado para estais de 31 cordoalhas - D = 15,7 mm	m		18.785,64
SICRO MT	M3213	Tubo fôrma lado regulável em aço galvanizado para estais de 37 cordoalhas - D = 15,7 mm	m		21.986,09
SICRO MT	M3214	Tubo fôrma lado regulável em aço galvanizado para estais de 43 cordoalhas - D = 15,7 mm	m		28.938,68
SICRO MT	M3215	Tubo fôrma lado regulável em aço galvanizado para estais de 55 cordoalhas - D = 15,7 mm	m		32.324,15
SICRO MT	M3216	Tubo fôrma lado regulável em aço galvanizado para estais de 61 cordoalhas - D = 15,7 mm	m		37.377,47
SICRO MT	M3217	Tubo fôrma lado regulável em aço galvanizado para estais de 73 cordoalhas - D = 15,7 mm	m		47.537,14
SICRO MT	M3218	Tubo fôrma lado regulável em aço galvanizado para estais de 85 cordoalhas - D = 15,7 mm	m		55.583,66
SICRO MT	M3219	Tubo fôrma lado regulável em aço galvanizado para estais de 91 cordoalhas - D = 15,7 mm	m		73.643,11
SICRO MT	M3220	Coroa de botões esféricos - Ring bit - D = 104 mm (4 3/32")	un		984,19
SICRO MT	M3225	Película retrorrefletiva tipo III + SI (sinal impresso com película de sobreposição tipo V)	m²		436,45
SICRO MT	M3227	Tubo de revestimento em aço-carbono schedule 40 - DN = 101,6 mm (4")	m		268,76
SICRO MT	M3228	Cimento asfáltico de petróleo com borracha - CAP 50/70 com 15% de borracha de pneu	t		-
SICRO MT	M3229	Película retrorrefletiva tipo I + SI (sinal impresso com película de sobreposição tipo V)	m²		362,29
SICRO MT	M3230	Chapa de poliéster reforçada com fibra de vidro - E = 2,0 mm	m²		116,66
SICRO MT	M3231	Chapa de alumínio composto (ACM) - E = 3,0 mm	m²		165,72
SICRO MT	M3232	Película retrorrefletiva tipo X + SI (sinal impresso com película de sobreposição tipo V)	m²		534,57
SICRO MT	M3233	Fita adesiva estrutural dupla-face - E = 2 mm e L = 25 mm	m		8,90
SICRO MT	M3235	Película retrorrefletiva tipo I	m²		150,89
SICRO MT	M3236	Película retrorrefletiva tipo III + SI	m²		501,89
SICRO MT	M3237	Película retrorrefletiva tipo III	m²		243,83
SICRO MT	M3238	Película não retrorrefletiva tipo IV	m²		208,25
SICRO MT	M3239	Película retrorrefletiva tipo X	m²		399,81
SICRO MT	M3240	Duto flexível de ventilação de poliéster aluminizado sem isolamento - D = 200 mm	m		18,13
SICRO MT	M3241	Cabo de cobre flexível antichama isolado em HEPR - tensão de 0,6/1,0 kV e seção de 2 x 6 mm²	m		14,72
SICRO MT	M3242	Cabo de cobre flexível antichama isolado em HEPR - tensão de 0,6/1,0 kV e seção de 4 x 6 mm²	m		26,44
SICRO MT	M3245	Tinta plástica à base de resina metacrílica aplicada a frio por aspersão (spray)	kg		58,20
SICRO MT	M3270	Ancoragem fixa para estais de 12 cordoalhas - D = 15,7 mm	un		13.355,52
SICRO MT	M3271	Ancoragem fixa para estais de 22 cordoalhas - D = 15,7 mm	un		19.599,82
SICRO MT	M3272	Ancoragem fixa para estais de 43 cordoalhas - D = 15,7 mm	un		41.460,33
SICRO MT	M3273	Ancoragem fixa para estais de 85 cordoalhas - D = 15,7 mm	un		81.724,48
SICRO MT	M3274	Ancoragem regulável para estais de 12 cordoalhas - D = 15,7 mm	un		17.780,99
SICRO MT	M3275	Ancoragem regulável para estais de 22 cordoalhas - D = 15,7 mm	un		28.909,36
SICRO MT	M3276	Ancoragem regulável para estais de 43 cordoalhas - D = 15,7 mm	un		56.865,05
SICRO MT	M3277	Ancoragem regulável para estais de 85 cordoalhas - D = 15,7 mm	un		111.777,35
SICRO MT	M3278	Tubo PEAD PE 100 PN 5 para estais - D = 110 mm	m		338,66
SICRO MT	M3279	Arruela lisa em aço zincado branco para parafuso - D = 9,525 mm (3/8")	un		0,17
SICRO MT	M3280	Viga de madeira - E = 5 cm e L = 11 cm	m		31,97
SICRO MT	M3353	Purgador plástico	un		1,15
SICRO MT	M3360	Chumbador de expansão controlada por torque em aço zincado para concreto - D = 8,0 mm	un		2,37
SICRO MT	M3361	Corrente de elo soldado em aço SAE 1010/1020 com acabamento polido - E = 25,00 mm (1")	m		374,13
SICRO MT	M3362	Corrente de elo soldado em aço SAE 1010/1020 com acabamento polido - E = 12,50 mm (1/2")	m		97,10
SICRO MT	M3363	Corrente de elo soldado em aço SAE 1010/1020 com acabamento polido - E = 19,00 mm (3/4")	m		252,89
SICRO MT	M3364	Lanterna de sinalização náutica com acessórios de fixação - alcance 2 mn	un		3.608,23
SICRO MT	M3365	Lanterna de sinalização náutica com acessórios de fixação - alcance 3 mn	un		4.144,38
SICRO MT	M3366	Lanterna de sinalização náutica com acessórios de fixação - alcance 4 mn	un		6.470,15
SICRO MT	M3367	Lanterna de sinalização náutica com acessórios de fixação - alcance 6 mn	un		7.998,04
SICRO MT	M3368	Lanterna de sinalização náutica com acessórios de fixação - alcance 8 mn	un		8.967,96
SICRO MT	M3369	Manilha âncora em aço forjado com porca e cupilha - DN = 16,0 mm (5/8")	un		52,57
SICRO MT	M3370	Manilha reta em aço forjado com porca e cupilha - DN = 38,1 mm (1 1/2")	un		566,82
SICRO MT	M3371	Manilha reta em aço forjado com porca e cupilha - DN = 25,4 mm (1")	un		134,75
SICRO MT	M3372	Suporte polimérico ecológico maciço colapsível para placa de sinalização - seção de 10 x 10 cm	m		432,06
SICRO MT	M3501	Placa de ancoragem para tirante de barra de aço - E = 12,7 mm e seção de 160 x 160 mm	un		83,29
SICRO MT	M3502	Mistura betuminosa	m³		-
SICRO MT	M3503	Material de base	m³		-
SICRO MT	M3504	Concreto	m³		-
SICRO MT	M3505	Material demolido - concreto simples	m³		-
SICRO MT	M3506	Material demolido - madeira	m³		-
SICRO MT	M3507	Revestimento asfáltico	m³		-
SICRO MT	M3508	Camada granular (base ou sub-base)	m³		-
SICRO MT	M3509	Material demolido - remendo profundo	m³		-
SICRO MT	M3510	Material demolido - alvenaria	m³		-
SICRO MT	M3511	Acessórios e materiais metálicos	t		-
SICRO MT	M3512	Material demolido - concreto armado	m³		-
SICRO MT	M3513	Material de 3ª categoria	m³		-
SICRO MT	M3514	Solo	m³		-
SICRO MT	M3515	Grãos, agregados e solos derramados na pista	t		-
SICRO MT	M3516	Veículos de pequeno porte incendiados em rodovia	un		-
SICRO MT	M3518	Tinta à base de resina epóxi bicomponente	l		59,08
SICRO MT	M3519	Tinta à base de resina epóxi poliâmica bicomponente para fundo preparador de pintura	l		100,37
SICRO MT	M3520	Tinta anticorrosiva à base de resina epóxi poliâmica bicomponente	l		90,92

FONTE	CÓDIGO	DESCRIÇÃO	UNIDADE	DESONERADO	NÃO DESONERADO
SICRO MT	M3521	Guincho manual com capacidade de tração de 100 kN com cabo de aço	un		152.965,89
SICRO MT	M3522	Guincho manual com capacidade de tração de 200 kN com cabo de aço	un		213.905,49
SICRO MT	M3523	Pneu reaproveitado	un		57,90
SICRO MT	M3524	Sapatilha em aço inox - D = 13 mm (1/2")	un		25,46
SICRO MT	M3525	Molinete manual com capacidade de tração de 70 kN	un		238.532,64
SICRO MT	M3526	Ânodo de sacrifício em liga de zinco - peso = 20 kg	un		1.661,36
SICRO MT	M3527	Cabo de aço - D = 42,00 mm (1 5/8")	m		297,74
SICRO MT	M3528	Terminal soquete fechado em aço galvanizado compatível com cabo de aço de D = 42 mm	un		4.816,37
SICRO MT	M3529	Manilha reta em aço forjado com porca e cupilha - D = 57,2 mm (2 1/4")	un		1.698,58
SICRO MT	M3530	Tubo mecânico em aço-carbono	kg		41,87
SICRO MT	M3718	Material combustível removido	t		-
SICRO MT	M3719	Blocos de rocha ou matacões	m³		-
SICRO MT	M3720	Material asfáltico removido	t		-
SICRO MT	M3721	Estrutura de pórtico metálico removida	un		-
SICRO MT	M3722	Estrutura de semipórtico duplo metálico removida	un		-
SICRO MT	M3723	Estrutura de semipórtico metálico removida	un		-
SICRO MT	M3727	Mangueira para hidrojateamento com pressão de trabalho de até 17,5 MPa (2.538 psi) - D = 25 mm (1")	m		153,55
SICRO MT	M3728	Mangueira para sistema de sucção a vácuo com vazão de entrada de até 3,6 m³/h (60 l/min) - D = 72,5 mm (3")	m		153,91
SICRO MT	M3729	Detritos removidos de bueiros	m³		-
SICRO MT	M3730	Material triturado - galhos e troncos	m³		-
SICRO MT	M3772	Canal monobloco com corpo e grelha em concreto polímero com efeito autolimpante - carga de controle de 400 kN - C = 100,0 cm, L = 15,0 cm e H = 23,0 cm	m		400,22
SICRO MT	M3773	Canal monobloco com corpo e grelha em concreto polímero com efeito autolimpante - carga de controle de 400 kN - C = 100,0 cm, L = 25,0 cm e H = 32,0 cm	m		758,80
SICRO MT	M3774	Canal monobloco com corpo e grelha em concreto polímero com efeito autolimpante - carga de controle de 900 kN - C = 100,0 cm, L = 16,0 cm e H = 26,5 cm	m		740,96
SICRO MT	M3775	Canal monobloco com corpo e grelha em concreto polímero com efeito autolimpante - carga de controle de 900 kN - C = 100,0 cm, L = 21,0 cm e H = 28,0 cm	m		761,13
SICRO MT	M3776	Canal monobloco com corpo e grelha em concreto polímero com efeito autolimpante - carga de controle de 900 kN - C = 100,0 cm, L = 21,0 cm e H = 38,0 cm	m		835,38
SICRO MT	M3777	Canal monobloco com corpo e grelha em concreto polímero com efeito autolimpante - carga de controle de 900 kN - C = 100,0 cm, L = 21,0 cm e H = 48,0 cm	m		1.071,02
SICRO MT	M3778	Canal monobloco com corpo e grelha em concreto polímero com efeito autolimpante - carga de controle de 900 kN - C = 100,0 cm, L = 26,0 cm e H = 33,0 cm	m		1.019,79
SICRO MT	M3779	Canal monobloco com corpo e grelha em concreto polímero com efeito autolimpante - carga de controle de 900 kN - C = 200,0 cm, L = 26,0 cm e H = 53,0 cm	m		1.235,72
SICRO MT	M3780	Canal monobloco com corpo e grelha em concreto polímero com efeito autolimpante - carga de controle de 900 kN - C = 200,0 cm, L = 40,0 cm e H = 59,5 cm	m		4.898,22
SICRO MT	M3781	Canal em polietileno e polipropileno com efeito autolimpante e grelha de encaixe em poliamida reforçada - carga de controle de 250 kN - C = 100,0 cm, L = 16,0 cm e H = 12,2 cm	m		275,69
SICRO MT	M3782	Canal em polietileno e polipropileno com efeito autolimpante e grelha de encaixe em poliamida reforçada - carga de controle de 250 kN - C = 100,0 cm, L = 16,0 cm e H = 17,2 cm	m		300,52
SICRO MT	M3783	Canal em polietileno e polipropileno com efeito autolimpante e grelha de encaixe em poliamida reforçada - carga de controle de 250 kN - C = 100,0 cm, L = 16,0 cm e H = 5,5 cm	m		248,67
SICRO MT	M3784	Canal em polietileno e polipropileno com efeito autolimpante e grelha de encaixe em ferro fundido dúctil - carga de controle de 400 kN - C = 100,0 cm, L = 14,7 cm e H = 15,7 cm	m		416,66
SICRO MT	M3785	Canal em polietileno e polipropileno com efeito autolimpante e grelha de encaixe em ferro fundido dúctil - carga de controle de 400 kN - C = 100,0 cm, L = 24,7 cm e H = 20,8 cm	m		939,25
SICRO MT	M3786	Canal em polietileno e polipropileno com efeito autolimpante e grelha de encaixe em ferro fundido dúctil - carga de controle de 400 kN - C = 100,0 cm, L = 34,9 cm e H = 25,8 cm	m		1.895,85
SICRO MT	M3787	Canal em polietileno e polipropileno com efeito autolimpante e grelha de encaixe em ferro fundido dúctil - carga de controle de 600 kN - C = 100,0 cm, L = 16,0 cm e H = 12,2 cm	m		530,21
SICRO MT	M3788	Canal em polietileno e polipropileno com efeito autolimpante e grelha de encaixe em ferro fundido dúctil - carga de controle de 600 kN - C = 100,0 cm, L = 21,2 cm e H = 18,0 cm	m		662,06
SICRO MT	M3789	Canal em polietileno e polipropileno com efeito autolimpante e grelha de encaixe em ferro fundido dúctil - carga de controle de 600 kN - C = 100,0 cm, L = 26,2 cm e H = 17,2 cm	m		847,02
SICRO MT	M3790	Canal em polietileno e polipropileno com efeito autolimpante e abertura de captação em ferro fundido dúctil - carga de controle de 900 kN - C = 100,0 cm, L = 21,0 cm e H = 57,9 cm	m		705,53
SICRO MT	M3791	Canal em polietileno e polipropileno com efeito autolimpante e abertura de captação em ferro fundido dúctil - carga de controle de 900 kN - C = 100,0 cm, L = 25,2 cm e H = 57,8 cm	m		1.150,58
SICRO MT	M3792	Canal em polietileno e polipropileno com efeito autolimpante e abertura de captação em ferro fundido dúctil - carga de controle de 900 kN - C = 100,0 cm, L = 42,0 cm e H = 95,0 cm	m		1.466,69
SICRO MT	M3793	Canal em polietileno e polipropileno com efeito autolimpante e abertura de captação em ferro fundido dúctil - carga de controle de 900 kN - C = 114,2 cm, L = 78,0 cm e H = 106,0 cm	m		2.023,50
SICRO MT	M3795	Custo equivalente da construção civil para construção do Estaleiro Padrão	m²		1.723,12
SICRO MT	M3801	Animais de grande porte mortos em rodovia	t		-
SICRO MT	M3802	Animais de pequeno porte mortos em rodovia	t		-
SICRO MT	M3803	Emborrachados de pneus espalhados em rodovia	t		-
SICRO MT	M3804	Espécimes arbóreos de até 20 m tombados na pista	t		-
SICRO MT	M3805	Espécimes arbóreos de 20 a 40 m tombados na pista	t		-
SICRO MT	M3806	Sucatas derramadas em rodovia	t		-
SICRO MT	M3807	Veículos de grande porte incendiados em rodovia	un		-
SICRO MT	M3808	Veículos de médio porte incendiados em rodovia	un		-
SICRO MT	M3809	Veículos de grande porte tombados em rodovia	un		-
SICRO MT	M3810	Veículos de médio porte tombados em rodovia	un		-
SICRO MT	M3811	Veículos de pequeno porte tombados em rodovia	un		-
SICRO MT	M3813	Vídeos, caixas e engradados derramados na pista	t		-
SICRO MT	M3821	Tacha refletiva em plástico injetado bidirecional com um pino - tipo I	un		21,73
SICRO MT	M3822	Tacha refletiva em plástico injetado bidirecional com um pino - tipo II	un		29,15
SICRO MT	M3823	Tacha refletiva em plástico injetado bidirecional com um pino - tipo III	un		29,15
SICRO MT	M3824	Tacha refletiva em plástico injetado bidirecional com um pino - tipo IV	un		24,54
SICRO MT	M3825	Tacha refletiva em plástico injetado bidirecional sem pino - tipo I	un		21,33
SICRO MT	M3826	Tacha refletiva em plástico injetado bidirecional sem pino - tipo II	un		24,13
SICRO MT	M3827	Tacha refletiva em plástico injetado bidirecional sem pino - tipo III	un		24,13
SICRO MT	M3828	Tacha refletiva em plástico injetado bidirecional sem pino - tipo IV	un		29,79
SICRO MT	M3829	Tacha refletiva em plástico injetado monodirecional com um pino - tipo I	un		17,61
SICRO MT	M3830	Tacha refletiva em plástico injetado monodirecional com um pino - tipo II	un		21,98
SICRO MT	M3831	Tacha refletiva em plástico injetado monodirecional com um pino - tipo III	un		22,85
SICRO MT	M3832	Tacha refletiva em plástico injetado monodirecional com um pino - tipo IV	un		29,25
SICRO MT	M3833	Tacha refletiva em plástico injetado monodirecional sem pino - tipo I	un		16,34
SICRO MT	M3834	Tacha refletiva em plástico injetado monodirecional sem pino - tipo II	un		21,40
SICRO MT	M3835	Tacha refletiva em plástico injetado monodirecional sem pino - tipo III	un		21,98
SICRO MT	M3836	Tacha refletiva em plástico injetado monodirecional sem pino - tipo IV	un		28,67
SICRO MT	M3837	Tacha refletiva em resina sintética bidirecional com um pino - tipo I	un		32,18
SICRO MT	M3838	Tacha refletiva em resina sintética bidirecional com um pino - tipo II	un		39,43
SICRO MT	M3839	Tacha refletiva em resina sintética bidirecional com um pino - tipo III	un		43,75
SICRO MT	M3840	Tacha refletiva em resina sintética bidirecional com um pino - tipo IV	un		45,63
SICRO MT	M3841	Tacha refletiva em resina sintética bidirecional sem pino - tipo I	un		31,60
SICRO MT	M3842	Tacha refletiva em resina sintética bidirecional sem pino - tipo II	un		38,81
SICRO MT	M3843	Tacha refletiva em resina sintética bidirecional sem pino - tipo III	un		43,06
SICRO MT	M3844	Tacha refletiva em resina sintética bidirecional sem pino - tipo IV	un		59,86

FONTE	CÓDIGO	DESCRIÇÃO	UNIDADE	DESONERADO	NÃO DESONERADO
SICRO MT	M3845	Tacha refletiva em resina sintética monodirecional com um pino - tipo I	un		30,73
SICRO MT	M3846	Tacha refletiva em resina sintética monodirecional com um pino - tipo II	un		37,85
SICRO MT	M3847	Tacha refletiva em resina sintética monodirecional com um pino - tipo III	un		42,11
SICRO MT	M3848	Tacha refletiva em resina sintética monodirecional com um pino - tipo IV	un		44,18
SICRO MT	M3851	Tacha refletiva em resina sintética monodirecional sem pino - tipo I	un		30,03
SICRO MT	M3852	Tacha refletiva em resina sintética monodirecional sem pino - tipo II	un		37,13
SICRO MT	M3853	Tacha refletiva em resina sintética monodirecional sem pino - tipo III	un		41,31
SICRO MT	M3854	Tacha refletiva em resina sintética monodirecional sem pino - tipo IV	un		59,86
SICRO MT	M3855	Tacha refletiva metálica bidirecional com dois pinos - tipo II	un		26,19
SICRO MT	M3856	Tacha refletiva metálica bidirecional com dois pinos - tipo III	un		21,21
SICRO MT	M3857	Tacha refletiva metálica bidirecional com dois pinos - tipo IV	un		61,63
SICRO MT	M3858	Tacha refletiva metálica bidirecional com um pino - tipo II	un		23,49
SICRO MT	M3859	Tacha refletiva metálica bidirecional com um pino - tipo III	un		17,67
SICRO MT	M3860	Tacha refletiva metálica bidirecional com um pino - tipo IV	un		60,18
SICRO MT	M3861	Tacha refletiva metálica monodirecional com dois pinos - tipo II	un		21,03
SICRO MT	M3862	Tacha refletiva metálica monodirecional com dois pinos - tipo III	un		17,81
SICRO MT	M3863	Tacha refletiva metálica monodirecional com dois pinos - tipo IV	un		52,91
SICRO MT	M3864	Tacha refletiva metálica monodirecional com um pino - tipo II	un		17,39
SICRO MT	M3865	Tacha refletiva metálica monodirecional com um pino - tipo III	un		14,75
SICRO MT	M3866	Tacha refletiva metálica monodirecional com um pino - tipo IV	un		51,45
SICRO MT	M3867	Tachão refletivo em plástico injetado bidirecional	un		75,00
SICRO MT	M3868	Tachão refletivo em plástico injetado monodirecional	un		73,55
SICRO MT	M3869	Tachão refletivo em resina sintética bidirecional	un		57,70
SICRO MT	M3870	Tachão refletivo em resina sintética monodirecional	un		55,99
SICRO MT	M3900	Emulsão asfáltica com polímero - RR-1C-E	t		-
SICRO MT	M3901	Reservatório metálico tipo taça - capacidade de 5.000 l	un		14.935,51
SICRO MT	M3902	Reservatório metálico tipo taça - capacidade de 10.000 l	un		21.629,84
SICRO MT	M3903	Reservatório metálico tipo taça - capacidade de 20.000 l	un		29.713,60
SICRO MT	M3904	Reservatório metálico tipo taça - capacidade de 30.000 l	un		41.020,51
SICRO MT	M3905	AMV tipo TR37, abertura 1:8, bitola métrica	un		-
SICRO MT	M3906	AMV tipo TR37, abertura 1:10, bitola métrica	un		-
SICRO MT	M3907	AMV tipo TR37, abertura 1:12, bitola métrica	un		-
SICRO MT	M3908	AMV tipo TR37, abertura 1:14, bitola métrica	un		-
SICRO MT	M3909	Bico para corte a plasma manual - 65A	un		61,06
SICRO MT	M3910	Bico para corte a plasma manual - 45A	un		59,14
SICRO MT	M3911	Bocal para corte a plasma manual - 45A/65A	un		156,49
SICRO MT	M3912	Capa de retenção para corte a plasma manual - 45A/65A	un		271,84
SICRO MT	M3913	Eletrodo para corte a plasma manual - 45A/65A	un		76,15
SICRO MT	M3914	Distribuidor de gás para corte a plasma manual - 45A/65A	un		173,11
SICRO MT	M3915	Parafuso de cabeça sextavada em aço inox - D = 12,7 mm (1/2") e C = 38,1 mm (1.1/2")	un		5,26
SICRO MT	M3916	Porca sextavada em aço inox para parafuso - D = 12,7 mm (1/2")	un		2,06
SICRO MT	M3917	Arruela lisa em aço inox - D = 12,7 mm (1/2")	un		0,83
SICRO MT	M3918	Disco de corte com 80 dentes multimaterial - D = 250 mm	un		338,68
SICRO MT	M3919	Lixa d'água Nº 360	un		1,08
SICRO MT	M3920	Diluyente para tinta epóxi bicomponente ou tricocomponente	l		61,84
SICRO MT	M3921	Tinta à base de resina epóxi óxido de ferro	l		163,05
SICRO MT	M3922	Diluyente para esmalte poliuretano de dois componentes	l		99,09
SICRO MT	M3923	Tinta esmalte poliuretano bicomponente	l		192,60
SICRO MT	M3924	Catalisador para tinta fosfatizante	l		59,58
SICRO MT	M3925	Tinta fosfatizante para fundo preparador de pintura	l		73,60
SICRO MT	M3926	Luva em aço galvanizado com rosca BSP classe leve - D = 12,5 mm (1/2")	un		3,01
SICRO MT	M3927	Plug tipo bujão em aço galvanizado com rosca BSP - D = 15 mm (1/2")	un		4,41
SICRO MT	M3928	Tube em aço-carbono - E = 3,35 mm e D = 80 mm (3")	m		46,08
SICRO MT	M3929	Tube em aço-carbono - E = 3,00 mm e D = 150 mm (6")	m		169,10
SICRO MT	M3931	Cantoneira em alumínio de abas iguais - L = 38,1 mm e E = 4,76 mm	kg		34,62
SICRO MT	M3932	Parafuso de cabeça sextavada em aço inox - D = 8 mm (M8) e C = 20 mm	un		1,26
SICRO MT	M3933	Porca sextavada em aço inox para parafuso - D = 8 mm (M8)	un		0,55
SICRO MT	M3934	Arruela lisa em aço inox para parafuso - D = 8,4 mm (M8)	un		0,21
SICRO MT	M3935	Arruela de pressão em aço inox para parafuso - D = 8,1 mm (M8)	un		0,29
SICRO MT	M3936	Parafuso de cabeça sextavada em aço inox - D = 12,7 mm (1/2") e C = 19,05 mm (3/4")	un		4,11
SICRO MT	M3939	Barra redonda em aço SAE 1020 - D = 25,4 mm (1")	m		41,67
SICRO MT	M3947	Tube em aço - E = 3,00 mm e seção de 40 x 40 mm	m		27,76
SICRO MT	M3949	Desmoldante para fôrmas metálicas	l		17,87
SICRO MT	M4413	Arame E70S6 para solda MIG/MAG - D = 0,9 mm	kg		24,84
COMP	IMPOSIÇÃO PRÓPIA	MOBILIZAÇÃO E DESMOBILIZAÇÃO DE EQUIPAMENTOS (COMPOSIÇÃO EM ANEXO)	UND		11.901,45
SICRO EQUIP	E9001	Conjunto vibratório para tubos de concreto com encaixe PB e 3 jogos de fôrmas - D = 0,60 m - 2,20 kW			20,12
SICRO EQUIP	E9002	Conjunto vibratório para tubos de concreto com encaixe PB e 3 jogos de fôrmas - D = 0,80 m - 2,20 kW			22,20
SICRO EQUIP	E9003	Conjunto vibratório para tubos de concreto com encaixe PB e 3 jogos de fôrmas - D = 1,00 m - 2,20 kW			24,10
SICRO EQUIP	E9004	Conjunto vibratório para tubos de concreto com encaixe PB e 3 jogos de fôrmas - D = 1,20 m - 2,20 kW			24,24
SICRO EQUIP	E9005	Conjunto vibratório para tubos de concreto com encaixe PB e 3 jogos de fôrmas - D = 1,50 m - 2,20 kW			24,78
SICRO EQUIP	E9006	Equipamento para sondagem manual			0,84
SICRO EQUIP	E9007	Bomba de pistão triplex com capacidade de 7,80 m³/h (130 l/min) - 8,20 kW			29,56
SICRO EQUIP	E9008	Transportador manual de tubos de concreto com capacidade de 1 t			3,65
SICRO EQUIP	E9009	Embarcação rebocadora - 268 kW			384,78
SICRO EQUIP	E9010	Balança plataforma digital à bateria, com mesa de 75 x 75 cm e capacidade de 500 kg			1,27
SICRO EQUIP	E9011	Carro manual modelo plataforma de 200 x 80 cm com capacidade de 800 kg			0,67
SICRO EQUIP	E9014	Defletômetro de impacto (FWD) instalado em picape com reboque e faixa de carga de 7 a 120 kN - 147 kW			362,42
SICRO EQUIP	E9015	Elevador de obra com capacidade de 1.000 kg - 9 kW			38,43
SICRO EQUIP	E9016	Usina misturadora móvel de reciclagem a frio com sistema de espuma de asfalto - 129 kW			1.717,39
SICRO EQUIP	E9017	Escavadeira hidráulica sobre esteira com capacidade de 0,4 m³ - 64 kW			203,03
SICRO EQUIP	E9020	Recicladora a frio - 455 kW			1.233,05
SICRO EQUIP	E9021	Grupo gerador - 456 kVA			336,13
SICRO EQUIP	E9022	Pórtico metálico rolante com capacidade de 25 t - 30 kW			111,94
SICRO EQUIP	E9023	Guindaste móvel sobre esteiras com dragline com capacidade de 1,9 a 2,3 m³ - 270 kW			457,00
SICRO EQUIP	E9024	Misturador de nata cimento - 1,50 kW			28,88
SICRO EQUIP	E9025	Conjunto bomba e macaco hidráulico para protensão com capacidade de 7.000 kN - 15 kW			53,28
SICRO EQUIP	E9026	Bomba para injeção de nata de cimento com capacidade de 2 MPa - 2,20 kW			5,05
SICRO EQUIP	E9028	Bomba de alta pressão para hidrotesteamento com capacidade de 18 MPa - 5,20 kW			36,86
SICRO EQUIP	E9029	Conjunto bomba e macaco hidráulico para protensão com capacidade de 8.000 kN - 20 kW			56,95
SICRO EQUIP	E9030	Bomba de protensão com leitura digital para tensionamento de estais - 3 kW			1,82
SICRO EQUIP	E9031	Elevador de cremalheira com cabine simples, com capacidade de 1.500 kg e altura de até 100 m - 15 kW			78,56
SICRO EQUIP	E9032	Equipamento para regulagem final de estais com até 37 cordoalhas - D = 15,7 mm - 20 kW			51,24
SICRO EQUIP	E9033	Equipamento para regulagem final de estais de 38 a 55 cordoalhas - D = 15,7 mm - 30 kW			56,14
SICRO EQUIP	E9034	Equipamento para regulagem final de estais de 56 a 73 cordoalhas - D = 15,7 mm - 40 kW			64,33
SICRO EQUIP	E9035	Equipamento para regulagem final de estais de 74 a 91 cordoalhas - D = 15,7 mm - 50 kW			72,51
SICRO EQUIP	E9036	Grua fixa para alturas de 60 a 102 m, com alcance de 60 m com capacidade de 1.500 kg na ponta da lança - 37 kW			446,99
SICRO EQUIP	E9038	Macaco hidráulico monocordoalha para tensionamento de estais - 3 kW			42,15
SICRO EQUIP	E9039	Máquina de solda por termofusão para tubos PEAD com gerador de 4 kW			58,45
SICRO EQUIP	E9040	Serra mármore - 1,45 kW			0,07
SICRO EQUIP	E9042	Trator sobre esteiras com lâmina - 97 kW			217,56

FONTE	CÓDIGO	DESCRIÇÃO	UNIDADE	DESONERADO	NÃO DESONERADO
SICRO EQUIP	E9043	Embarcação de alumínio com comprimento de 6 m e motor de popa - 18,60 kW			72,52
SICRO EQUIP	E9044	Central de concreto com capacidade de 150 m³/h - dosadora e misturadora			447,65
SICRO EQUIP	E9045	Conjunto bomba e macaco hidráulico para elevação com capacidade de 496 kN			56,13
SICRO EQUIP	E9046	Conjunto bomba e macaco hidráulico para elevação com capacidade de 929 kN			58,50
SICRO EQUIP	E9047	Conjunto bomba e macaco hidráulico para elevação com capacidade de 1.390 kN			64,57
SICRO EQUIP	E9048	Conjunto bomba e macaco hidráulico para elevação com capacidade de 1.859 kN			67,71
SICRO EQUIP	E9049	Bomba de alta pressão para hidro-jateamento com capacidade de 250 MPa - 72 kW			186,30
SICRO EQUIP	E9050	Guindaste móvel sobre pneus com 2 eixos com capacidade de 18 t - 97 kW			429,93
SICRO EQUIP	E9051	Máquina levantadora e posicionadora de via - 7,40 kW			169,37
SICRO EQUIP	E9052	Empilhadeira a diesel com capacidade de 10 t - 82 kW			216,70
SICRO EQUIP	E9053	Perfuratriz hidráulica montada em flutuante - 32 kW			71,06
SICRO EQUIP	E9054	Equipamento sobre forma-trilho para execução e acabamento de pavimento de concreto - 13,40 kW			242,87
SICRO EQUIP	E9055	Guincho pneumático com capacidade de 2,5 t			83,39
SICRO EQUIP	E9056	Plataforma autoelevatória de 12 x 24 m com capacidade de 150 t			124,17
SICRO EQUIP	E9057	Batelão sem propulsão com capacidade de 66 m³			31,35
SICRO EQUIP	E9058	Plataforma flutuante de 12 x 24 x 1,8 m com capacidade de 150 t			44,14
SICRO EQUIP	E9059	Plataforma autoelevatória de 12 x 24 m montada na obra com capacidade de 150 t			124,17
SICRO EQUIP	E9060	Perfuratriz pneumática rotopercussiva montada em flutuante com pressão de 0,70 MPa e capacidade de 2.500 gpm			68,98
SICRO EQUIP	E9061	Lixadeira elétrica manual angular - 2 kW			0,21
SICRO EQUIP	E9062	Soprador de ar quente manual - 1,60 kW			1,08
SICRO EQUIP	E9063	Equipamento de estabilização dinâmica da via - 300 kW			2.555,58
SICRO EQUIP	E9064	Transportador manual gerica com capacidade de 180 l			1,64
SICRO EQUIP	E9065	Carro controle ferroviário - 186 kW			2.740,77
SICRO EQUIP	E9066	Grupo gerador - 14 kVA			16,43
SICRO EQUIP	E9067	Veículo ferroviário para capina química com capacidade de 12.000 l - 115 kW			225,65
SICRO EQUIP	E9068	Perfuratriz hidráulica rotopercussiva para CCPH - 123 kW			547,20
SICRO EQUIP	E9069	Vibrador de imersão para concreto - 4,10 kW			7,76
SICRO EQUIP	E9070	Ponte rolante com capacidade de 5 t e vão de até 15 m - 10 kW			55,30
SICRO EQUIP	E9071	Transportador manual carrinho de mão com capacidade de 80 l			0,78
SICRO EQUIP	E9072	Martelo hidráulico vibratório com unidade hidráulica - 486 kW			765,18
SICRO EQUIP	E9073	Bomba de concreto rebocável com capacidade de 30 m³/h - 74 kW			174,19
SICRO EQUIP	E9074	Tanque de estocagem de asfalto com agitadores de 60.000 l			67,05
SICRO EQUIP	E9075	Trado cavadeira de 12"			0,12
SICRO EQUIP	E9076	Equipamento para pintura eletrostática com cabine dupla de 7,00 kW e estufa de 80.000 kCal			46,82
SICRO EQUIP	E9077	Perfuratriz de circulação reversa tipo Wirth ou similar com unidade hidráulica (Power Pack) - 273 kW			855,83
SICRO EQUIP	E9078	Treliça lançadeira com capacidade de carga de 100 a 120 t e vão máximo de 45 m - 110 kW			251,53
SICRO EQUIP	E9079	Bomba submersível com capacidade de 360 m³/h - 23 kW			30,32
SICRO EQUIP	E9080	Carrelone com capacidade máxima de 70 t			181,93
SICRO EQUIP	E9081	Fischietti simples com capacidade de 70 t			36,75
SICRO EQUIP	E9083	Vagão fechado FLT com capacidade de 99 t			32,08
SICRO EQUIP	E9084	Vagão tanque convencional TCT com capacidade de 97 t e 103.000 l			47,93
SICRO EQUIP	E9085	Vagão gôndola GDE com capacidade de 93,5 t / 29 m³			24,87
SICRO EQUIP	E9086	Bomba de concreto rebocável com capacidade de 41 m³/h - 74 kW			183,14
SICRO EQUIP	E9089	Roçadeira costal - 1,40 kW			7,85
SICRO EQUIP	E9091	Embarcação empurradora fluvial - 372 kW			491,72
SICRO EQUIP	E9093	Veículo leve - 53 kW (sem motorista)			33,46
SICRO EQUIP	E9094	Guindaste móvel sobre pneus com 6 eixos com capacidade máxima de 350 t - 450 kW			2.410,64
SICRO EQUIP	E9095	Guindaste móvel sobre pneus com 8 eixos com capacidade máxima de 500 t - 500 kW			4.138,94
SICRO EQUIP	E9096	Minicarregadeira de pneus - 45,50 kW			144,22
SICRO EQUIP	E9101	Removedora de faixas de sinalização viária - 9,69 kW			24,15
SICRO EQUIP	E9102	Extrusora para sarjeta de concreto - 10,44 kW			46,96
SICRO EQUIP	E9103	Extrusora para meio-fio de concreto - 10,44 kW			45,03
SICRO EQUIP	E9105	Embarcação empurradora multipropósito - 2 x 186 kW			680,93
SICRO EQUIP	E9106	Balsa de convés com capacidade de 200 t			79,91
SICRO EQUIP	E9107	Compactador manual com soquete vibratório - 2,24 kW			5,04
SICRO EQUIP	E9108	Soldadora de trilho por aquecimento na via - 400 kW			739,60
SICRO EQUIP	E9110	Escavadeira hidráulica sobre esteiras para rocha com caçamba com capacidade de 1,56 m³ - 118 kW			407,50
SICRO EQUIP	E9111	Jateador abrasivo úmido com capacidade de 350 kg de abrasivo			70,93
SICRO EQUIP	E9112	Sinalizador direcional móvel com sistema fotovoltaico de energia e montado em chassi sobre pneus			3,60
SICRO EQUIP	E9113	Painel de Mensagem Variável - PMV móvel, com sistema fotovoltaico de energia e montado em chassi sobre pneus			26,93
SICRO EQUIP	E9116	Semáforo móvel com 3 lentes e bateria - D = 200 mm			1,22
SICRO EQUIP	E9117	Carregadeira de pneus para rocha com capacidade de 2,50 m³ - 105 kW			301,13
SICRO EQUIP	E9118	Cortadora de pavimento com disco diamantado de 450 a 1.500 mm - 55,40 kW			150,67
SICRO EQUIP	E9119	Minicarregadeira sobre pneus com valetadeira - 55,40 kW			180,13
SICRO EQUIP	E9120	Equipamento de cravação sobre esteira para geodreno com haste para profundidade de até 20 m - 258 kW			794,33
SICRO EQUIP	E9122	Perfuratriz tipo Bottom Feed para coluna de brita - 194 kW			804,14
SICRO EQUIP	E9125	Veículo tipo van furgão com capacidade de 1,54 t - 93 kW			77,39
SICRO EQUIP	E9126	Draga backhoe com capacidade de 7 m³ - 1.000 kW			4.591,55
SICRO EQUIP	E9127	Escavadeira hidráulica com martelo hidráulico de 520 kg - 75 kW			469,64
SICRO EQUIP	E9134	Miniônibus com capacidade para 30 passageiros - 111 kW			201,04
SICRO EQUIP	E9141	Rebarbador hidráulico com bomba manual com capacidade de força de 9.000 kgf			13,34
SICRO EQUIP	E9144	Pórtico metálico rolante com talha com capacidade de 5 t - 10 kW			52,82
SICRO EQUIP	E9148	Macaco de protensão de fios com bomba - 3,72 kW			52,44
SICRO EQUIP	E9149	Máquina de aplicação e extração de grampo elástico tipo Pandrol - 6,70 kW			56,03
SICRO EQUIP	E9151	Britador de mandíbulas móvel sobre esteiras, sem peneira, com capacidade de 140 m³/h - 170 kW			590,21
SICRO EQUIP	E9152	Ferramenta de fixação à pólvora de aço direta			0,19
SICRO EQUIP	E9153	Ferramenta de fixação à pólvora e sistema à pistão			0,18
SICRO EQUIP	E9154	Equipamento para selagem com material asfáltico rebocável com capacidade de 370 l - 35 kW			96,47
SICRO EQUIP	E9155	Caldeira de asfalto rebocável com capacidade de 600 l - 5,20 kW			15,56
SICRO EQUIP	E9156	Soprador de ar costal - 2,6 kW			4,97
SICRO EQUIP	E9157	Locomotiva diesel-elétrica CC - bitola métrica - 2.237 kW			1.623,01
SICRO EQUIP	E9158	Locomotiva diesel-elétrica CC - bitola larga - 2.237 kW			1.623,01
SICRO EQUIP	E9159	Vagão plataforma PNE com capacidade de 82 t - bitola métrica			29,52
SICRO EQUIP	E9160	Vagão plataforma PNT com capacidade de 98 t - bitola larga			33,77
SICRO EQUIP	E9161	Vagão fechado com porta para carga e descarga de paletes FLD com capacidade de 64 t - bitola métrica			29,28
SICRO EQUIP	E9162	Vagão fechado com porta para carga e descarga de paletes FLT com capacidade de 99 t - bitola larga			32,08
SICRO EQUIP	E9163	Vagão hopper aberto com descarga automática HNE com capacidade de 45 m³ - bitola métrica			35,29
SICRO EQUIP	E9164	Vagão hopper aberto com descarga automática HNT com capacidade de 63 m³ - bitola larga			36,70
SICRO EQUIP	E9167	Equipamento para carga e descarga de TLS de até 250 m - 90 kW			233,62
SICRO EQUIP	E9168	Carregadeira de pneus com implemento de garfo - 195 kW			384,61
SICRO EQUIP	E9200	Carregadeira de pneus para rocha com capacidade de 2,50 m³ - 105 kW com periculosidade			308,26
SICRO EQUIP	E9203	Escavadeira hidráulica com martelo hidráulico de 1.700 kg - 103 kW com periculosidade			736,56
SICRO EQUIP	E9204	Perfuratriz sobre esteiras - 145 kW com periculosidade			418,96
SICRO EQUIP	E9205	Equipamento de corte a plasma CNC - 12.000 x 5.500 mm - 19,5 kW			167,18
SICRO EQUIP	E9206	Equipamento de solda MIG automática com acessórios - 14,6 kVA			15,59
SICRO EQUIP	E9207	Máquina de solda elétrica retificadora 425 A - 18,70 kW			0,95
SICRO EQUIP	E9209	Martetele perfurador/rompedor a ar comprimido de 25 kg para rocha, com insalubridade, com capacidade de 2.040 gpm			39,25
SICRO EQUIP	E9213	Jumbo eletro-hidráulico com 3 braços - 155 kW/237 kW com periculosidade			2.148,97

FONTE	CÓDIGO	DESCRIÇÃO	UNIDADE	DESONERADO	NÃO DESONERADO
SICRO EQUIP	E9242	Estação transmissora de superfície para televisualização			1,35
SICRO EQUIP	E9243	Câmara hiperbárica com filtro, serpentina e reservatório de ar para mergulho raso - D = 1,80 m e H = 2,22 m.			71,71
SICRO EQUIP	E9244	Estação transmissora de superfície para comunicação sem fio			4,50
SICRO EQUIP	E9245	Estação transmissora de superfície para comunicação com fio			0,75
SICRO EQUIP	E9246	Painel de controle de ar com manômetros e pneumômetros			1,45
SICRO EQUIP	E9247	Sistema de Sino aberto (sinete) para mergulho até 50 m - 33,50 kW			89,43
SICRO EQUIP	E9248	Sistema de ar comprimido para mergulho até 30 m com pressão de trabalho de 1,4 MPa - 7,46 kW			13,20
SICRO EQUIP	E9249	Sistema de ar comprimido para mergulho até 50 m com pressão de trabalho de 1,7 MPa - 16,18 kW			23,70
SICRO EQUIP	E9251	Fonte de plasma para corte manual - 65A - 15 kW			5,83
SICRO EQUIP	E9252	Serra de esquadria com braço telescópico - D = 250 mm (10") - 1,80 kW			0,85
SICRO EQUIP	E9253	Reboreadeira diâmetro máximo 3,00 m - 4,85 kW			6,43
SICRO EQUIP	E9254	Dobradeira viradeira manual comprimento máximo de dobra de até 2.000 mm			1,72
SICRO EQUIP	E9255	Fonte de plasma para corte manual - 45A - 10 kW			3,89
SICRO EQUIP	E9256	Equipamento para pintura com cal rebocável com dois bicos aplicadores e capacidade de 2.200 l			36,00
SICRO EQUIP	E9501	Ventilador axial para ventilação forçada com velocidade de saída de 32,8 m/s - D = 1.000 mm - 30 kW			74,39
SICRO EQUIP	E9502	Bate-estaca de gravidade para 6 t - 119 kW			210,53
SICRO EQUIP	E9503	Guilhotina hidráulica 16 x 6.100 mm - 30 kW			146,45
SICRO EQUIP	E9505	Prensa dobradeira capacidade 320 t - comprimento até 3.100 mm - 30 kW			104,68
SICRO EQUIP	E9507	Plotadora de recorte com computador e programa computacional			23,67
SICRO EQUIP	E9510	Ventilador centrífugo baixa pressão com capacidade de 58 m³/min - 3,68 kW			2,18
SICRO EQUIP	E9511	Carregadeira de pneus com capacidade de 3,40 m³ - 195 kW			412,48
SICRO EQUIP	E9512	Veículo leve - 53 kW			62,74
SICRO EQUIP	E9513	Compressor de ar portátil de 160,46 l/s (340 PCM) - 81 kW			104,01
SICRO EQUIP	E9514	Distribuidor de agregados sobre pneus autopropelido - 130 kW			251,00
SICRO EQUIP	E9515	Escavadeira hidráulica sobre esteiras com caçamba com capacidade de 1,56 m³ - 118 kW			298,81
SICRO EQUIP	E9516	Perfuratriz hidráulica sobre esteiras - 283 kW			913,96
SICRO EQUIP	E9518	Grade de 24 discos rebocável de D = 60 cm (24")			4,90
SICRO EQUIP	E9519	Betoneira com motor a gasolina com capacidade de 600 l - 10 kW			49,74
SICRO EQUIP	E9521	Grupo gerador - 3,2 kVA			4,23
SICRO EQUIP	E9522	Caldeira de asfalto rebocável com capacidade de 1.500 l - 6,5 kW			24,60
SICRO EQUIP	E9523	Motoscraper - 304 kW			893,20
SICRO EQUIP	E9524	Motoniveladora - 93 kW			271,33
SICRO EQUIP	E9525	Ponte rolante com capacidade de 15 t e vão de até 15 m - 20 kW			331,27
SICRO EQUIP	E9526	Retroescavadeira de pneus - capacidade da caçamba da pá-carregadeira de 0,76 m³ e da retroescavadeira de 0,29 m³ - 58 kW			145,61
SICRO EQUIP	E9527	Martetele perfurador/rompedor a ar comprimido de 25 kg para rocha com capacidade de 2.040 gpm			32,20
SICRO EQUIP	E9528	Empilhadeira a diesel com capacidade de 4 t - 60 kW			149,20
SICRO EQUIP	E9529	Jateador para estruturas metálicas com transportador a roletes - 22 kW			554,07
SICRO EQUIP	E9530	Rolo compactador liso vibratório autopropelido por pneus de 11 t - 97 kW			221,54
SICRO EQUIP	E9532	Equipamento de solda MIG com acessórios - 14,6 kVA			14,30
SICRO EQUIP	E9535	Serra circular com bancada - D = 30 cm - 4 kW			28,70
SICRO EQUIP	E9536	Embarcação de transporte de pessoal e apoio logístico - 30 kW			97,05
SICRO EQUIP	E9538	Conjunto vibratório para meio tubo de concreto com encaixe PB e 3 jogos de fôrmas - D = 0,30 m - 2,20 kW			4,33
SICRO EQUIP	E9539	Equipamento de batimetria monofeixe			42,62
SICRO EQUIP	E9540	Trator sobre esteiras com lâmina - 127 kW			250,58
SICRO EQUIP	E9541	Trator sobre esteiras com lâmina - 259 kW			731,10
SICRO EQUIP	E9543	Compressor de ar respirável para recarga de cilindros de mergulho com capacidade de até 35 MPa e 3,58 l/s - 5,52 kW			7,71
SICRO EQUIP	E9544	Vassoura mecânica rebocável com largura de 2,44 m			12,50
SICRO EQUIP	E9545	Vibroacabadora de asfalto sobre esteiras - 82 kW			434,97
SICRO EQUIP	E9547	Máquina de solda elétrica transformadora 250 A - 9,20 kW			0,18
SICRO EQUIP	E9548	Bomba centrífuga com capacidade de 7,1 a 22 m³/h - 1,50 kW			0,41
SICRO EQUIP	E9551	Obturador mecânico simples com extensão de 12 m			0,78
SICRO EQUIP	E9552	Nível ótico com capacidade de aumento de 32x			2,29
SICRO EQUIP	E9553	Estação total eletrônica com alcance máximo de 3.000 m			5,07
SICRO EQUIP	E9556	Compactador manual de placa vibratória - 3,00 kW			6,39
SICRO EQUIP	E9558	Tanque de estocagem de asfalto com capacidade de 30.000 l			57,02
SICRO EQUIP	E9559	Aquecedor de fluido térmico - 12 kW			68,87
SICRO EQUIP	E9560	Ônibus com capacidade para 80 passageiros - 175 kW			328,89
SICRO EQUIP	E9561	GPS geodésico de simples frequência (L1)			4,15
SICRO EQUIP	E9562	GPS geodésico de dupla frequência (L1/L2)			8,94
SICRO EQUIP	E9563	Perfuratriz hidráulica sobre esteiras com clamshell - 220 kW			590,27
SICRO EQUIP	E9565	Trator sobre esteiras com lâmina e escarificador - 259 kW			749,33
SICRO EQUIP	E9566	Guindaste móvel sobre esteiras com clamshell de 1,9 m³ - 220 kW			485,29
SICRO EQUIP	E9567	Fresadora de piso de concreto - 6,7 kW			14,16
SICRO EQUIP	E9568	Furadeira de impacto de 12,5 mm - 0,80 kW			0,21
SICRO EQUIP	E9569	Guindaste móvel sobre esteiras com clamshell de 4,6 m³ - 403 kW			381,51
SICRO EQUIP	E9570	Furadeira com base magnética - 1,20 kW			0,75
SICRO EQUIP	E9574	Perfuratriz sobre esteiras - 145 kW			411,83
SICRO EQUIP	E9576	Escavadeira hidráulica de longo alcance sobre esteiras - 103 kW			283,62
SICRO EQUIP	E9577	Trator agrícola sobre pneus - 77 kW			122,87
SICRO EQUIP	E9578	Conjunto vibratório para meio tubo de concreto com encaixe PB e 3 jogos de fôrmas - D = 0,40 m - 2,20 kW			4,64
SICRO EQUIP	E9580	Fresadora e distribuidora com controle de greide - 287 kW			716,10
SICRO EQUIP	E9581	Carregadeira de pneus para rocha com capacidade de 1,72 m³ - 113 kW			281,02
SICRO EQUIP	E9583	Distribuidor de agregados rebocável com capacidade de 1,9 m³			14,14
SICRO EQUIP	E9584	Carregadeira de pneus com capacidade de 1,72 m³ - 113 kW			183,33
SICRO EQUIP	E9585	Motosserra com motor a gasolina - 2,30 kW			34,20
SICRO EQUIP	E9586	Régu vibratória dupla com 4 m - 4,10 kW			7,54
SICRO EQUIP	E9587	Serra para corte de concreto - 4 kW			8,43
SICRO EQUIP	E9588	Vibroacabadora de concreto sobre esteiras com fôrmas deslizantes - 205 kW			852,69
SICRO EQUIP	E9589	Máquina texturizadora e aplicadora de cura química em pavimento de concreto - 44,80 kW			206,02
SICRO EQUIP	E9590	Central de concreto com capacidade de 40 m³/h - dosadora fixa			90,77
SICRO EQUIP	E9591	Serra para corte de concreto e asfalto - 10 kW			19,18
SICRO EQUIP	E9593	Draga hopper com capacidade de 750 m³			4.220,93
SICRO EQUIP	E9594	Draga hopper com capacidade de 1.000 m³			4.712,61
SICRO EQUIP	E9595	Draga hopper com capacidade de 2.000 m³			6.631,50
SICRO EQUIP	E9596	Draga hopper com capacidade de 3.000 m³			8.705,18
SICRO EQUIP	E9597	Draga hopper com capacidade de 4.000 m³			10.675,69
SICRO EQUIP	E9598	Draga hopper com capacidade de 5.000 m³			12.594,58
SICRO EQUIP	E9599	Central de concreto com capacidade de 30 m³/h - dosadora RS			72,95
SICRO EQUIP	E9601	Embarcação de transporte de pessoal e apoio logístico - 130 kW			295,74
SICRO EQUIP	E9603	Embarcação empurradora multipropósito com guindaste hidráulico de 74 kN.m - 165 kW			367,54
SICRO EQUIP	E9606	Embarcação rebocadora - 2 x 268 kW			628,79
SICRO EQUIP	E9607	Conjunto de britagem para rachão com capacidade de 80 m³/h - 224 kW			323,49
SICRO EQUIP	E9609	Draga de sucção para extração de areia com tubo de descarga de 150 mm - 100 kW			125,20
SICRO EQUIP	E9610	Compressor de ar portátil de 42,48 l/s (90 PCM) - 18,50 kW			31,00
SICRO EQUIP	E9611	Conjunto de britagem com capacidade de 80 m³/h - 313 kW			1.048,73
SICRO EQUIP	E9612	Plataforma flutuante montada na obra de 12 x 24 x 1,8 m com capacidade de 150 t			69,07
SICRO EQUIP	E9613	Guindaste móvel sobre esteiras com pinça com capacidade de 40 t - 186 kW			780,40
SICRO EQUIP	E9614	Bomba com capacidade de 136 m³/h e câmara de vácuo - 5,60 kW			1,72
SICRO EQUIP	E9615	Usina misturadora de solos com capacidade de 300 t/h - 44 kW			213,34

FONTE	CÓDIGO	DESCRIÇÃO	UNIDADE	DESONERADO	NÃO DESONERADO
SICRO EQUIP	E9617	Usina misturadora de pré-misturado a frio com capacidade de 60 t/h - 23,50 kW			59,74
SICRO EQUIP	E9618	Batelão autopropelido com capacidade de 300 m³ - 224 kW			810,28
SICRO EQUIP	E9619	Batelão autopropelido com capacidade de 500 m³ - 373 kW			995,34
SICRO EQUIP	E9620	Pontão flutuante de 15 x 30 x 1,8 m com capacidade de 500 t			119,72
SICRO EQUIP	E9621	Bomba de injeção de argamassa e nata com capacidade de 1,08 m³/h (18 l/min) e misturador com tambor de 0,100 m³ - 6,20 kW			35,80
SICRO EQUIP	E9622	Máquina de bancada universal para corte de chapa - 1,50 kW			11,72
SICRO EQUIP	E9623	Máquina de bancada guilhotina - 4,00 kW			15,06
SICRO EQUIP	E9624	Draga hopper com capacidade de 10.000 m³			21.749,71
SICRO EQUIP	E9625	Draga hopper com capacidade de 15.000 m³			30.902,78
SICRO EQUIP	E9626	Draga hopper com capacidade de 20.000 m³			40.107,05
SICRO EQUIP	E9627	Embarcação hotel com capacidade para 15 pessoas - 199 kW			299,12
SICRO EQUIP	E9628	Fábrica de pré-moldado de concreto para balizador - 2,20 kW			3,76
SICRO EQUIP	E9629	Compressor de ar portátil de 185,95 l/s (394 PCM) - 81,50 kW			108,52
SICRO EQUIP	E9630	Bomba submersível com capacidade de 75 m³/h - 3,6 kW			0,89
SICRO EQUIP	E9631	Bomba para concreto projetado via seca com capacidade de 6 m³/h - 7,5 kW			78,75
SICRO EQUIP	E9632	Conjunto vibratório para tubos de concreto com encaixe PB e 3 jogos de fôrmas - D = 0,20 m - 2,20 kW			13,55
SICRO EQUIP	E9633	Conjunto vibratório para tubos de concreto com encaixe PB e 3 jogos de fôrmas - D = 0,30 m - 2,20 kW			15,54
SICRO EQUIP	E9634	Conjunto vibratório para tubos de concreto com encaixe PB e 3 jogos de fôrmas - D = 0,40 m - 2,20 kW			17,09
SICRO EQUIP	E9635	Draga de sucção e recalque com potência da bomba de 294 kW e cortador de 30 kW			387,63
SICRO EQUIP	E9636	Draga de sucção e recalque com potência da bomba de 483 kW e cortador de 55 kW			600,29
SICRO EQUIP	E9637	Draga de sucção e recalque com potência da bomba de 746 kW e cortador de 110 kW			991,11
SICRO EQUIP	E9638	Draga de sucção e recalque com potência da bomba de 1.350 kW e cortador de 170 kW			1.603,15
SICRO EQUIP	E9639	Embarcação hotel com capacidade para 30 pessoas - 2 x 112 kW			451,32
SICRO EQUIP	E9640	Compressor de ar portátil de 33,51 l/s (71 PCM) - 14 kW			25,21
SICRO EQUIP	E9641	Compressor de ar portátil de 75,04 l/s (159 PCM) - 33 kW			46,66
SICRO EQUIP	E9642	Perfuratriz hidráulica sobre esteiras para estaca raiz - 56 kW			279,72
SICRO EQUIP	E9643	Equipamento para pintura a ar comprimido de pistola com caneca com capacidade de 1.000 ml e compressor de 1,50 kW			0,50
SICRO EQUIP	E9646	Compressor de ar portátil de 58,52 l/s (124 PCM) - 27 kW			41,60
SICRO EQUIP	E9647	Compactador manual com soquete vibratório - 4,10 kW			8,55
SICRO EQUIP	E9648	Compressor de ar portátil de 422,86 l/s (896 PCM) - 213 kW			255,81
SICRO EQUIP	E9649	Compressor de ar portátil de 94,39 l/s (200 PCM) - 36 kW			51,37
SICRO EQUIP	E9651	Guindaste móvel sobre esteiras com Hammer Grab - 186 kW			480,86
SICRO EQUIP	E9652	Compressor de ar portátil de 540,85 l/s (1.146 PCM) - 331,10 kW			382,11
SICRO EQUIP	E9653	Guindaste móvel sobre esteiras com trado para escavação em solos - 186 kW			624,99
SICRO EQUIP	E9654	Guindaste móvel sobre esteiras com trado com bits escavação em rocha - 186 kW			624,99
SICRO EQUIP	E9656	Guindaste móvel sobre esteiras com çaçamba para escavação em solos - 186 kW			623,25
SICRO EQUIP	E9657	Guindaste móvel sobre esteiras com çaçamba para escavação em rocha - 186 kW			623,25
SICRO EQUIP	E9660	Guindaste móvel sobre esteiras com capacidade de 40 t - 186 kW			427,15
SICRO EQUIP	E9661	Compressor de ar portátil de 89,67 l/s (190 PCM) - 36 kW			50,11
SICRO EQUIP	E9662	Equipamento para solda e corte com oxiacetileno			1,07
SICRO EQUIP	E9664	Guindaste móvel sobre esteiras com capacidade de 80 t - 212 kW			679,13
SICRO EQUIP	E9668	Mesa vibratória - 2,20 kW			3,58
SICRO EQUIP	E9671	Compressor de ar portátil de 363,87 l/s (771 PCM) - 158,13 kW			201,52
SICRO EQUIP	E9673	Equipamento de batimetria multifeixe			208,21
SICRO EQUIP	E9674	Equipamento de medição de descarga líquida com ADCP			92,09
SICRO EQUIP	E9675	Martetele perfurador/rompedor elétrico - 1,50 kW			0,87
SICRO EQUIP	E9676	Embarcação de transporte de pessoal e apoio logístico - 90 kW			222,28
SICRO EQUIP	E9677	Martetele perfurador/rompedor a ar comprimido de 10 kg com capacidade de 1.800 gpm			30,89
SICRO EQUIP	E9678	Fresadora a frio - 455 kW			1.312,31
SICRO EQUIP	E9681	Rolo compactador liso tandem vibratório autopropelido de 10,4 t - 82 kW			245,92
SICRO EQUIP	E9682	Rolo compactador liso tandem vibratório autopropelido de 1,6 t - 18 kW			89,81
SICRO EQUIP	E9683	Martetele perfurador/rompedor elétrico - 0,90 kW			0,95
SICRO EQUIP	E9684	Veículo leve picape 4 x 4 com capacidade de 1,10 t - 147 kW			109,92
SICRO EQUIP	E9685	Rolo compactador pé de carneiro vibratório autopropelido por pneus de 11,6 t - 82 kW			192,31
SICRO EQUIP	E9689	Usina de asfalto a quente gravimétrica com capacidade de 100/140 t/h - 260 kW			1.180,80
SICRO EQUIP	E9691	Guincho tracionador de cordoalhas - 7,50 kW			85,70
SICRO EQUIP	E9692	Caldeira para aquecimento e injeção de cera - 1 kW			38,78
SICRO EQUIP	E9694	Misturador de argamassa de alta turbulência com capacidade de 220 l - 13 kW			31,81
SICRO EQUIP	E9697	Minicarregadeira de pneus com vassoura de 1,68 m - 45,50 kW			146,71
SICRO EQUIP	E9699	Trituradora de galhos e troncos rebocável com capacidade de até 350 mm de diâmetro com guincho - 96,94 kW			197,53
SICRO EQUIP	E9700	Fresadora a frio - 155 kW			692,05
SICRO EQUIP	E9701	Jateador pressurizado multiabrasivo com capacidade de 280 l			32,42
SICRO EQUIP	E9703	Fábrica de pré-moldado de concreto para mourão - 2,20 kW			3,76
SICRO EQUIP	E9704	Batelão sem propulsão montado na obra com capacidade de 66 m³			31,35
SICRO EQUIP	E9705	Misturador de lama bentonítica - 4 kW			30,32
SICRO EQUIP	E9706	Martetele perfurador/rompedor a ar comprimido de 28 kg para concreto com capacidade de 1.230 gpm			31,87
SICRO EQUIP	E9707	Desarenador - 15 kW			30,03
SICRO EQUIP	E9708	Microtrator com roçadeira - 10 kW			41,37
SICRO EQUIP	E9710	Socadora automática de linha - 253 kW			3.200,60
SICRO EQUIP	E9712	Reguladora e distribuidora de lastro - 300 kW			1.731,22
SICRO EQUIP	E9714	Bate-estaca com martelo hidráulico - 450 kW			659,96
SICRO EQUIP	E9716	Conjunto bomba e macaco hidráulico para protensão com capacidade de 590 kN - 3,70 kW			41,81
SICRO EQUIP	E9717	Máquina poliacorte - 2,20 kW			0,15
SICRO EQUIP	E9718	Pórtico duplo de descarga e posicionamento de dormente - 89 kW			974,52
SICRO EQUIP	E9719	Talha manual com capacidade de 3 t			0,57
SICRO EQUIP	E9720	Conjunto bomba e macaco hidráulico para protensão com capacidade de 250 kN - 3,70 kW			41,39
SICRO EQUIP	E9721	Conjunto bomba e macaco hidráulico para protensão com capacidade de 1.150 kN - 5 kW			43,12
SICRO EQUIP	E9722	Conjunto bomba e macaco hidráulico para protensão com capacidade de 2.000 kN - 5 kW			45,10
SICRO EQUIP	E9723	Conjunto bomba e macaco hidráulico para protensão com capacidade de 2.500 kN - 7 kW			46,07
SICRO EQUIP	E9724	Conjunto bomba e macaco hidráulico para protensão com capacidade de 4.000 kN - 10 kW			46,51
SICRO EQUIP	E9725	Conjunto bomba e macaco hidráulico para protensão com capacidade de 5.400 kN - 10 kW			47,00
SICRO EQUIP	E9726	Bate-estaca Strauss - 15 kW			55,84
SICRO EQUIP	E9727	Posicionadora de trilhos - 7,40 kW			73,63
SICRO EQUIP	E9728	Tirefonadora/parafusadora portátil - 3,10 kW			13,17
SICRO EQUIP	E9729	Equipamento para pintura eletrostática com cabine simples de 5,50 kW e estufa de 2x120.000 kcal			25,90
SICRO EQUIP	E9730	Grupo vibrador com gerador - 2,80 kW			11,40
SICRO EQUIP	E9731	Máquina de furar dormente portátil - 1,50 kW			14,05
SICRO EQUIP	E9732	Máquina para furar dormente - 6,70 kW			22,61
SICRO EQUIP	E9733	Máquina tirefonadora e parafusadora - 6,70 kW			23,12
SICRO EQUIP	E9734	Bomba projetora de argamassa com capacidade de 2 m³/h - 5,50 kW			57,32
SICRO EQUIP	E9735	Máquina para serrar trilho - 5,00 kW			10,98
SICRO EQUIP	E9736	Máquina para furar trilho - 1,20 kW			8,78
SICRO EQUIP	E9737	Conjunto para pré-aquecimento de trilho em solda aluminotérmica			0,70
SICRO EQUIP	E9738	Máquina de esmerilhar topo e lateral de boleto - 5,20 kW			21,64
SICRO EQUIP	E9742	Trator agrícola sobre pneus com roçadeira articulada e capacidade de 1,12 m - 77 kW			163,62
SICRO EQUIP	E9745	Trator agrícola sobre pneus com roçadeira de arraste e capacidade de 1,50 m - 77 kW			125,81
SICRO EQUIP	E9746	Conjunto bomba e prensa para luva de emenda de 25 mm			31,31
SICRO EQUIP	E9747	Conjunto bomba e prensa para luva de emenda de 32 mm			31,50
SICRO EQUIP	E9748	Rosqueadeira para rosca cônica - 0,75 kW			28,37

FONTE	CÓDIGO	DESCRIÇÃO	UNIDADE	DESONERADO	NÃO DESONERADO
SICRO EQUIP	E9749	Jateador portátil multiabrasivo com capacidade de 300 kg			29,08
SICRO EQUIP	E9750	Bomba de injeção de argamassa com capacidade de 50 l/min			6,54
SICRO EQUIP	E9753	Grupo gerador - 23 kVA			23,15
SICRO EQUIP	E9754	Grupo gerador - 68 kVA			55,90
SICRO EQUIP	E9755	Bomba de alta pressão para jet grouting de até 45 MPa - 150 kW			424,67
SICRO EQUIP	E9756	Calandira para chapas de aço até 25 mm - 22 kW			119,97
SICRO EQUIP	E9758	Vibroacabadora de asfalto sobre pneus - 82 kW			348,31
SICRO EQUIP	E9760	Perfuratriz manual para coroa diamantada - 1,60 kW			3,01
SICRO EQUIP	E9761	Guincho de coluna com capacidade de 200 kg - 0,92 kW			0,63
SICRO EQUIP	E9762	Rolo compactador de pneus autopropelido de 27 t - 85 kW			234,31
SICRO EQUIP	E9763	Grupo gerador - 40 kVA			37,30
SICRO EQUIP	E9764	Grupo gerador - 7,2 kVA			9,40
SICRO EQUIP	E9765	Grupo gerador - 569 kVA			418,09
SICRO EQUIP	E9766	Prensa hidráulica para fabricação de blocos pré-moldados - 20 kW			94,60
SICRO EQUIP	E9767	Compressor de ar portátil de 9,44 l/s (20 PCM) a gasolina - 5,22 kW			9,93
SICRO EQUIP	E9768	Compressor de ar portátil de 373,78 l/s (792 PCM) - 213,30 kW			247,82
SICRO EQUIP	E9769	Cunha hidráulica com três cilindros e acessórios com capacidade de 3.000 kN - 5,60 kW			75,64
SICRO EQUIP	E9770	Retrocavadeira de pneus com caçamba de escavação trapezoidal ou triangular com seção de corte inferior a 0,10 m ² - 58 kW			145,61
SICRO EQUIP	E9771	Retrocavadeira de pneus com caçamba de escavação trapezoidal ou triangular com seção de corte de 0,10 a 0,15 m ² - 58 kW			145,61
SICRO EQUIP	E9772	Retrocavadeira de pneus com caçamba de escavação trapezoidal ou triangular com seção de corte de 0,15 a 0,20 m ² - 58 kW			145,61
SICRO EQUIP	E9773	Retrocavadeira de pneus com caçamba de escavação trapezoidal ou triangular com seção de corte de 0,20 a 0,30 m ² - 58 kW			145,61
SICRO EQUIP	E9774	Retrocavadeira de pneus com caçamba de escavação trapezoidal ou triangular com seção de corte de 0,30 a 0,50 m ² - 58 kW			145,61
SICRO EQUIP	E9775	Escavadeira hidráulica com martelo hidráulico de 1.700 kg - 103 kW			729,43
SICRO EQUIP	E9776	Grupo gerador - 174 kVA			133,68
SICRO EQUIP	E9777	Extrusora de barreira de concreto - 74 kW			861,83
SICRO EQUIP	E9778	Grupo gerador - 338 kVA			248,73
SICRO EQUIP	E9779	Grupo gerador - 113 kVA			86,98
SICRO EQUIP	E9780	Misturador automático para grauteamento com capacidade de 20 m ³ /h - 7 kW			78,37
SICRO EQUIP	E9781	Misturador com bomba para grauteamento tipo Flex E ou similar - 25 kW			117,83
SICRO EQUIP	E9782	Perfuratriz pneumática com avanço de coluna de 33,5 kg com capacidade de 2.280 gpm			34,61
SICRO EQUIP	E9784	Plataforma autopropelida com alcance de 12 m com capacidade de 700 kg - 24 kW			127,20
SICRO EQUIP	E9785	Guindaste móvel sobre pneus com 2 eixos com capacidade máxima de 55 t - 186 kW			375,97
SICRO EQUIP	E9788	Misturador de argamassa com capacidade de 0,250 m ³ - 3,70 kW			33,97
SICRO EQUIP	E9789	Carro manual modelo plataforma de 150 x 80 cm com capacidade de 800 kg			0,61
SICRO EQUIP	E9790	Bomba para concreto projetado via úmida com capacidade de 10 m ³ /h - 14,70 kW			102,03
SICRO EQUIP	E9791	Bomba pneumática para injeção de resina com capacidade de 0,18 m ³ /h			8,96
SICRO EQUIP	E9793	Robot para concreto projetado com capacidade de 30 m ³ /h - 70 kW - com compressor diesel			1.391,69
SICRO EQUIP	E9795	Perfuratriz de superfície sobre pneus com martelo de topo e controle remoto via rádio - 60 kW			291,37
SICRO EQUIP	E9797	Jumbo eletro-hidráulico com 3 braços - 155 kW/237 kW			2.139,04
SICRO EQUIP	E9798	Perfuratriz hidráulica rotoperçussiva - 123 kW			348,94
SICRO EQUIP	E9013	Caminhão tanque de asfalto com capacidade de 31.000 l - 265 kW			391,55
SICRO EQUIP	A9335	Cavalo mecânico estradeiro 6 x 2, PBT 23.000 kg - 265 kW - condição de trabalho severa - motorista de caminhão			365,34
SICRO EQUIP	A9364	Tanque isotérmico de asfalto com capacidade de 31.000 l			26,22
SICRO EQUIP	E9018	Cavalo mecânico com dolly intermediário e semirreboque de 4 eixos com capacidade de 53 t - 323 kW			489,62
SICRO EQUIP	A9324	Cavalo mecânico estradeiro 6 x 4, PBT 23.000 kg - 323 kW - motorista de veículo especial			381,10
SICRO EQUIP	A9355	Semirreboque com 4 eixos			90,44
SICRO EQUIP	A9382	Dolly intermediário com 2 eixos para semirreboque			18,08
SICRO EQUIP	E9027	Caminhão distribuidor de cimento e cal com capacidade de 17 m ³ - 210 kW			399,78
SICRO EQUIP	A9333	Caminhão plataforma 8 x 2, PBT 36.000 kg e distância entre eixos 4,8 m - 210 kW - motorista de caminhão			311,70
SICRO EQUIP	A9365	Distribuidor de cimento montado sobre chassi com capacidade de 17 m ³			88,08
SICRO EQUIP	E9037	Plataforma de inspeção sob pontes montada em caminhão com capacidade de 500 kg e alcance de 15 m - 188 kW			629,23
SICRO EQUIP	A9334	Caminhão plataforma 8 x 2, PBT 29.000 kg e distância entre eixos 4,8 m - 188 kW - condição de trabalho severa - motorista de veículo especial			295,89
SICRO EQUIP	A9378	Plataforma telescópica para inspeção de pontes montada sobre chassi com capacidade de 500 kg			333,34
SICRO EQUIP	E9041	Caminhão carroceria com guindauto com capacidade de 45 t.m - 188 kW			369,32
SICRO EQUIP	A9313	Caminhão plataforma 6 x 2, PBT 23.000 kg e distância entre eixos 5,4 m - 188 kW - motorista de veículo especial			282,92
SICRO EQUIP	A9351	Carroceria de madeira com capacidade de 11 t			6,26
SICRO EQUIP	A9373	Guindaste articulado montado sobre chassi com capacidade de 45 t.m			80,14
SICRO EQUIP	E9082	Bate-estaca hidráulico para defensas montado em caminhão guindauto com capacidade de 20 t.m e carroceria de 4 t - 136 kW			331,95
SICRO EQUIP	A9323	Caminhão plataforma 4 x 2, PBT 14.300 kg e distância entre eixos 4,8 m - 136 kW - condição de trabalho severa - motorista de caminhão			213,45
SICRO EQUIP	A9347	Carroceria de madeira com capacidade de 4 t			3,33
SICRO EQUIP	A9372	Guindaste articulado montado sobre chassi com capacidade de 20 t.m			60,34
SICRO EQUIP	A9379	Bate-estaca hidráulico para defensas metálicas montada sobre chassi			54,83
SICRO EQUIP	E9097	Caminhão de resgate de veículos leves com plataforma com capacidade de 4 t - 115 kW			197,45
SICRO EQUIP	A9326	Caminhão plataforma 4 x 2 PBT 9.600 kg e distância entre eixos 3,7 m - 115 kW - motorista de veículo especial			186,99
SICRO EQUIP	A9374	Plataforma hidráulica para resgate de veículos montada sobre chassi com capacidade de 4 t			10,46
SICRO EQUIP	E9098	Caminhão de resgate de veículos de porte médio com capacidade do guincho de 20 t - 136 kW			271,31
SICRO EQUIP	A9306	Caminhão plataforma 4 x 2, PBT 16.000 kg e distância entre eixos 3,6 m - 136 kW - motorista de veículo especial			222,13
SICRO EQUIP	A9375	Guincho rebocador para resgate de veículos montada sobre chassi com capacidade de 20 t			49,18
SICRO EQUIP	E9099	Caminhão de resgate de veículos pesados com dois guinchos com capacidade de 35 t - 240 kW			461,98
SICRO EQUIP	A9320	Caminhão plataforma 6 x 2, PBT 23.000 kg e distância entre eixos 4,8 m - 240 kW - motorista de veículo especial			351,44
SICRO EQUIP	A9376	Guincho rebocador para resgate de veículos montada sobre chassi com capacidade de 35 t			110,55
SICRO EQUIP	E9100	Cavalo mecânico sem reboque - 210 kW			240,13
SICRO EQUIP	A9310	Cavalo mecânico 4 x 2, PBT 16.000 kg - 210 kW - motorista de caminhão			240,13
SICRO EQUIP	E9114	Painel com seta luminosa para montagem em caminhão			5,54
SICRO EQUIP	A9380	Painel com seta luminosa montado sobre chassi			5,54
SICRO EQUIP	E9115	Amortecedor retrátil (AMC) para montagem em caminhão			80,80
SICRO EQUIP	A9381	Amortecedor retrátil montado em caminhão			80,80
SICRO EQUIP	E9145	Caminhão basculante para concreto com capacidade de 7 m ³ - 188 kW			259,91
SICRO EQUIP	A9316	Caminhão plataforma 8 x 2, PBT 29.000 kg e distância entre eixos 4,8 m - 188 kW - motorista de caminhão			249,89
SICRO EQUIP	A9340	Caçamba basculante para concreto com capacidade de 7 m ³			10,02
SICRO EQUIP	E9146	Caminhão silo com capacidade de 30 m ³ - 265 kW			408,37
SICRO EQUIP	A9335	Cavalo mecânico estradeiro 6 x 2, PBT 23.000 kg - 265 kW - condição de trabalho severa - motorista de caminhão			365,34
SICRO EQUIP	A9357	Semirreboque silo para cimento com capacidade de 30 m ³			43,03
SICRO EQUIP	E9169	Cavalo mecânico com dolly pneumático de 4 eixos e mesas de giro com capacidade de 57 t - 323 kW			530,30
SICRO EQUIP	A9324	Cavalo mecânico estradeiro 6 x 4, PBT 23.000 kg - 323 kW - motorista de veículo especial			381,10
SICRO EQUIP	A9385	Conjunto de duas mesas de giro para quinta roda ou reboque com capacidade de 100 t cada			55,06
SICRO EQUIP	A9389	Dolly pneumático com capacidade de 48 t e 4 eixos			94,15
SICRO EQUIP	E9170	Cavalo mecânico com dois dollys pneumáticos de 3 e 4 eixos e mesas de giro com capacidade de 77 t - 323 kW			627,79
SICRO EQUIP	A9385	Conjunto de duas mesas de giro para quinta roda ou reboque com capacidade de 100 t cada			55,06
SICRO EQUIP	A9386	Cavalo mecânico estradeiro 6 x 4, CMT 123.000 kg - 323 kW - motorista de veículo especial			406,31
SICRO EQUIP	A9387	Dolly pneumático com capacidade de 28,5 t e 3 eixos			72,27
SICRO EQUIP	A9389	Dolly pneumático com capacidade de 48 t e 4 eixos			94,15

FONTE	CÓDIGO	DESCRIÇÃO	UNIDADE	DESONERADO	NÃO DESONERADO
SICRO EQUIP	E9171	Cavalo mecânico com dois dollys pneumáticos de 4 e 5 eixos e mesas de giro com capacidade de 111 t - 440 kW			1.262,37
SICRO EQUIP	A9325	Cavalo mecânico 8 x 8, PBT 26.000 kg - 440 kW - motorista de veículo especial			997,15
SICRO EQUIP	A9385	Conjunto de duas mesas de giro para quinta roda ou reboque com capacidade de 100 t cada			55,06
SICRO EQUIP	A9388	Dolly pneumático com capacidade de 60 t e 5 eixos			116,02
SICRO EQUIP	A9389	Dolly pneumático com capacidade de 48 t e 4 eixos			94,15
SICRO EQUIP	E9199	Caminhão com sistema de hidrojateamento de alta pressão e vácuo para limpeza e desobstrução de bueiros com capacidade total de 15.600 l - 188 kW			321,83
SICRO EQUIP	A9299	Equipamento com sistema de hidrojateamento de alta pressão e vácuo para limpeza e desobstrução de bueiros com diâmetro de até 1.500 mm com capacidade total de 15.600 l			38,90
SICRO EQUIP	A9313	Caminhão plataforma 6 x 2, PBT 23.000 kg e distância entre eixos 5,4 m - 188 kW - motorista de veículo especial			282,92
SICRO EQUIP	E9201	Caminhão basculante para rocha com capacidade de 12 m³ - 188 kW com periculosidade			296,38
SICRO EQUIP	A9327	Caminhão plataforma 8 x 2 PBT 29.000 kg e distância entre eixos 4,8 m - 188 kW - motorista de veículo especial com periculosidade			263,70
SICRO EQUIP	A9343	Çaçamba basculante para rocha com capacidade de 12 m³			32,69
SICRO EQUIP	E9202	Plataforma pantográfica montada em caminhão - 115 kW com periculosidade			301,46
SICRO EQUIP	A9300	Caminhão plataforma 4 x 2, PBT 8.300 kg e distância entre eixos 3,7 m - 115 kW - motorista de veículo especial com periculosidade			192,52
SICRO EQUIP	A9383	Plataforma pantográfica hidráulica montada sobre chassi com capacidade de 600 kg - com periculosidade			108,94
SICRO EQUIP	E9506	Caminhão basculante com capacidade de 6 m³ - 136 kW			176,01
SICRO EQUIP	A9307	Caminhão plataforma 4 x 2, PBT 16.000 kg e distância entre eixos 3,6 m - 136 kW - motorista de caminhão			163,86
SICRO EQUIP	A9338	Çaçamba basculante com capacidade de 6 m³			12,15
SICRO EQUIP	E9508	Caminhão carroceria com capacidade de 9 t - 136 kW			172,62
SICRO EQUIP	A9309	Caminhão plataforma 4 x 2, PBT 16.000 kg e distância entre eixos 4,8 m - 136 kW - motorista de caminhão			166,83
SICRO EQUIP	A9350	Carroceria de madeira com capacidade de 9 t			5,80
SICRO EQUIP	E9509	Caminhão tanque distribuidor de asfalto com capacidade de 6.000 l - 7 kW/136 kW			237,40
SICRO EQUIP	A9323	Caminhão plataforma 4 x 2, PBT 14.300 kg e distância entre eixos 4,8 m - 136 kW - condição de trabalho severa - motorista de caminhão			213,45
SICRO EQUIP	A9363	Tanque espargidor de asfalto com capacidade de 6.000 l - 7 kW			23,94
SICRO EQUIP	E9520	Caminhão com çaçamba térmica com capacidade de 6 m³ - 188 kW			251,38
SICRO EQUIP	A9311	Caminhão plataforma 6 x 2, PBT 23.000 kg e distância entre eixos 4,8 m - 188 kW - motorista de caminhão			236,11
SICRO EQUIP	A9339	Çaçamba térmica com capacidade de 6 m³			15,27
SICRO EQUIP	E9571	Caminhão tanque com capacidade de 10.000 l - 188 kW			293,50
SICRO EQUIP	A9332	Caminhão plataforma 6 x 2, PBT 23.000 kg e distância entre eixos 4,8 m - 188 kW - condição de trabalho severa - motorista de caminhão			276,76
SICRO EQUIP	A9360	Tanque para transporte de água com capacidade de 10.000 l			16,74
SICRO EQUIP	E9575	Caminhão basculante com çaçamba estanque com capacidade de 14 m³ - 188 kW			272,17
SICRO EQUIP	A9317	Caminhão plataforma 8 x 2, PBT 29.000 kg e distância entre eixos 4,8 m - 188 kW - motorista de veículo especial			255,24
SICRO EQUIP	A9345	Çaçamba basculante estanque com capacidade de 14 m³			16,93
SICRO EQUIP	E9579	Caminhão basculante com capacidade de 10 m³ - 188 kW			265,36
SICRO EQUIP	A9316	Caminhão plataforma 8 x 2, PBT 29.000 kg e distância entre eixos 4,8 m - 188 kW - motorista de caminhão			249,89
SICRO EQUIP	A9342	Çaçamba basculante com capacidade de 10 m³			15,47
SICRO EQUIP	E9592	Caminhão carroceria com capacidade de 15 t - 188 kW			243,81
SICRO EQUIP	A9314	Caminhão plataforma 6 x 2, PBT 23.000 kg e distância entre eixos 5,4 m - 188 kW - motorista de caminhão			236,93
SICRO EQUIP	A9352	Carroceria de madeira com capacidade de 15 t			6,89
SICRO EQUIP	E9600	Caminhão betoneira com capacidade de 8 m³ - 188 kW			285,71
SICRO EQUIP	A9317	Caminhão plataforma 8 x 2, PBT 29.000 kg e distância entre eixos 4,8 m - 188 kW - motorista de veículo especial			255,24
SICRO EQUIP	A9346	Misturador de concreto para montagem em chassi de caminhão com capacidade de 8 m³			30,47
SICRO EQUIP	E9604	Caminhão basculante para rocha com capacidade de 8 m³ - 210 kW			278,90
SICRO EQUIP	A9315	Caminhão basculante 6 x 4, PBT 23.000 kg e distância entre eixos 3,6 m - 210 kW - motorista de caminhão			267,18
SICRO EQUIP	A9341	Çaçamba basculante para rocha com capacidade de 8 m³			11,73
SICRO EQUIP	E9605	Caminhão tanque com capacidade de 6.000 l - 136 kW			227,53
SICRO EQUIP	A9323	Caminhão plataforma 4 x 2, PBT 14.300 kg e distância entre eixos 4,8 m - 136 kW - condição de trabalho severa - motorista de caminhão			213,45
SICRO EQUIP	A9358	Tanque para transporte de água com capacidade de 6.000 l			14,08
SICRO EQUIP	E9644	Caminhão demarcador de faixas com sistema de pintura a frio - 28 kW/115 kW			353,74
SICRO EQUIP	A9302	Caminhão plataforma 4 x 2, PBT 8.300 kg e distância entre eixos 4,4 m - 115 kW - motorista de veículo especial			184,24
SICRO EQUIP	A9368	Equipamento demarcador de faixas a frio montado sobre chassi com capacidade de 800 l - 28 kW			169,50
SICRO EQUIP	E9645	Caminhão demarcador de faixas com sistema de pintura a quente - 5 kW/30,10 kW/136 kW			510,87
SICRO EQUIP	A9305	Caminhão plataforma 4 x 2, PBT 14.300 kg e distância entre eixos 4,8 m - 136 kW - motorista de veículo especial			218,80
SICRO EQUIP	A9328	Compressor de ar portátil de 70,79 l/s (150 PCM) sem reboque - 30,10 kW			43,74
SICRO EQUIP	A9369	Equipamento demarcador de faixas a quente montado sobre chassi com capacidade de 500 l - 5,0 kW			248,33
SICRO EQUIP	E9663	Caminhão basculante com capacidade de 4 m³ - 136 kW			170,28
SICRO EQUIP	A9304	Caminhão plataforma 4 x 2, PBT 14.300 kg e distância entre eixos 4,8 m - 136 kW - motorista de caminhão			160,52
SICRO EQUIP	A9336	Çaçamba basculante com capacidade de 4 m³			9,76
SICRO EQUIP	E9665	Cavalo mecânico com semirreboque com capacidade de 22 t - 240 kW			355,96
SICRO EQUIP	A9318	Cavalo mecânico 4 x 2, PBT 16.000 kg - 240 kW - motorista de veículo especial			291,86
SICRO EQUIP	A9353	Semirreboque com 2 eixos			64,10
SICRO EQUIP	E9666	Cavalo mecânico com semirreboque com capacidade de 30 t - 265 kW			380,04
SICRO EQUIP	A9321	Cavalo mecânico estradeiro 6 x 2, PBT 23.000 kg - 265 kW - motorista de caminhão			308,04
SICRO EQUIP	A9354	Semirreboque com 3 eixos			72,00
SICRO EQUIP	E9667	Caminhão basculante com capacidade de 14 m³ - 188 kW			272,08
SICRO EQUIP	A9317	Caminhão plataforma 8 x 2, PBT 29.000 kg e distância entre eixos 4,8 m - 188 kW - motorista de veículo especial			255,24
SICRO EQUIP	A9344	Çaçamba basculante com capacidade de 14 m³			16,84
SICRO EQUIP	E9669	Caminhão tanque com capacidade de 8.000 l - 136 kW			234,46
SICRO EQUIP	A9331	Caminhão plataforma 4 x 2, PBT 16.000 kg e distância entre eixos 4,8 m - 136 kW - condição de trabalho severa - motorista de caminhão			219,75
SICRO EQUIP	A9359	Tanque para transporte de água com capacidade de 8.000 l			14,71
SICRO EQUIP	E9670	Usina móvel de lama asfáltica ou microrrevestimento com cavalo mecânico com capacidade de 12 m³ - 95,6 kW/240 kW			673,72
SICRO EQUIP	A9319	Cavalo mecânico 4 x 2, PBT 16.000 kg - 240 kW - condição de trabalho severa - motorista de veículo especial			343,75
SICRO EQUIP	A9367	Usina de lama asfáltica ou microrrevestimento asfáltico rebocável com capacidade de 12 m³ - 95,6 kW			329,97
SICRO EQUIP	E9672	Caminhão basculante para rocha com capacidade de 12 m³ - 188 kW			287,92
SICRO EQUIP	A9317	Caminhão plataforma 8 x 2, PBT 29.000 kg e distância entre eixos 4,8 m - 188 kW - motorista de veículo especial			255,24
SICRO EQUIP	A9343	Çaçamba basculante para rocha com capacidade de 12 m³			32,69
SICRO EQUIP	E9679	Cavalo mecânico com dois reboques hidropneumáticos de 5 e 4 eixos e mesas de giro com capacidade de 130 t - 440 kW			1.427,28
SICRO EQUIP	A9325	Cavalo mecânico 8 x 8, PBT 26.000 kg - 440 kW - motorista de veículo especial			997,15
SICRO EQUIP	A9384	Reboque hidropneumático com capacidade de 166 t e 4 eixos			171,22
SICRO EQUIP	A9385	Conjunto de duas mesas de giro para quinta roda ou reboque com capacidade de 100 t cada			55,06
SICRO EQUIP	A9390	Reboque hidropneumático com capacidade de 117 t e 5 eixos			203,86
SICRO EQUIP	E9680	Caminhão tanque com capacidade de 13.000 l - 188 kW			296,01
SICRO EQUIP	A9332	Caminhão plataforma 6 x 2, PBT 23.000 kg e distância entre eixos 4,8 m - 188 kW - condição de trabalho severa - motorista de caminhão			276,76
SICRO EQUIP	A9361	Tanque para transporte de água com capacidade de 13.000 l			19,25
SICRO EQUIP	E9686	Caminhão carroceria com guindauto com capacidade de 20 t.m - 136 kW			289,45
SICRO EQUIP	A9308	Caminhão plataforma 4 x 2, PBT 16.000 kg e distância entre eixos 4,8 m - 136 kW - motorista de veículo especial			225,10
SICRO EQUIP	A9349	Carroceria de madeira com capacidade de 7 t			4,00
SICRO EQUIP	A9372	Guindaste articulado montado sobre chassi com capacidade de 20 t.m			60,34
SICRO EQUIP	E9687	Caminhão carroceria com capacidade de 5 t - 115 kW			140,49
SICRO EQUIP	A9303	Caminhão plataforma 4 x 2, PBT 9.600 kg e distância entre eixos 3,7 m - 115 kW - motorista de caminhão			136,89
SICRO EQUIP	A9348	Carroceria de madeira com capacidade de 5 t			3,60

FUNÇÃO	CÓDIGO	DESCRIÇÃO	UNIDADE	DESONERADO	NÃO DESONERADO
SICRO EQUIP	E9690	Caminhão carroceroia com guindauto e cesto aéreo com capacidade de 10 t.m - 136 kW			316,42
SICRO EQUIP	A9308	Caminhão plataforma 4 x 2, PBT 16.000 kg e distância entre eixos 4,8 m - 136 kW - motorista de veículo especial			225,10
SICRO EQUIP	A9329	Cesto aéreo simples isolado com capacidade para 135 kg			3,80
SICRO EQUIP	A9330	Guindaste articulado montado sobre chassi com capacidade de 10 t.m			81,72
SICRO EQUIP	A9350	Carroceria de madeira com capacidade de 9 t			5,80
SICRO EQUIP	E9693	Caminhão demarcador de faixas com sistema de pintura Spray - 115 kW			770,80
		Caminhão plataforma 4 x 2, PBT 9.600 kg e distância entre eixos 3,7 m - 115 kW - condição de trabalho severa - motorista de caminhão			181,64
SICRO EQUIP	A9322	Equipamento demarcador de faixas sistema spray montado sobre chassi com capacidade 1.080 l			589,15
SICRO EQUIP	A9370	Plataforma pantográfica montada em caminhão - 115 kW			286,80
SICRO EQUIP	E9783	Caminhão plataforma 4 x 2, PBT 8.300 kg e distância entre eixos 3,7 m - 115 kW - motorista de veículo especial			184,06
SICRO EQUIP	A9301	Plataforma pantográfica hidráulica montada sobre chassi com capacidade de 600 kg			102,74
SICRO EQUIP	A9377	Bomba para concreto com lança montada sobre chassi com capacidade de 50 m³/h - 136 kW			569,61
SICRO EQUIP	E9787	Caminhão plataforma 4 x 2, PBT 16.000 kg e distância entre eixos 4,8 m - 136 kW - motorista de veículo especial			225,10
SICRO EQUIP	A9308	Bomba para concreto com lança montada sobre chassi com capacidade de 50 m³/h			344,51
SICRO EQUIP	A9371	Caminhão para hidrossemeadura com capacidade de 7.500 l - 136 kW			322,44
SICRO EQUIP	E9792	Caminhão plataforma 4 x 2, PBT 14.300 kg e distância entre eixos 4,8 m - 136 kW - condição de trabalho severa - motorista de caminhão			213,45
SICRO EQUIP	A9323	Tanque para hidrossemeadura com capacidade de 7.500 l			108,99
SICRO EQUIP	A9362	Aparelho de apoio de neoprene fretado para estruturas moldadas no local - fornecimento e instalação		dm²	116,64
SICRO OUT	0307731	Aparelho de apoio de neoprene fretado para estruturas pré-moldadas - fornecimento e instalação		dm²	91,71
SICRO OUT	0307732	Aparelho de apoio metálico elastomérico fixo com capacidade de 1.500 kN - fornecimento e instalação		un	10.668,17
SICRO OUT	0308308	Aparelho de apoio metálico elastomérico fixo com capacidade de 10.000 kN - fornecimento e instalação		un	69.141,99
SICRO OUT	0308313	Aparelho de apoio metálico elastomérico fixo com capacidade de 2.500 kN - fornecimento e instalação		un	17.056,35
SICRO OUT	0308309	Aparelho de apoio metálico elastomérico fixo com capacidade de 4.000 kN - fornecimento e instalação		un	27.424,81
SICRO OUT	0308310	Aparelho de apoio metálico elastomérico fixo com capacidade de 5.500 kN - fornecimento e instalação		un	37.045,78
SICRO OUT	0308311	Aparelho de apoio metálico elastomérico fixo com capacidade de 7.500 kN - fornecimento e instalação		un	50.931,89
SICRO OUT	0308312	Aparelho de apoio metálico elastomérico fixo com capacidade de 700 kN - fornecimento e instalação		un	7.522,26
SICRO OUT	0308307	Aparelho de apoio metálico elastomérico multidirecional com capacidade de 1.500 kN - fornecimento e instalação		un	7.170,01
SICRO OUT	0308322	Aparelho de apoio metálico elastomérico multidirecional com capacidade de 10.000 kN - fornecimento e instalação		un	45.512,50
SICRO OUT	0308327	Aparelho de apoio metálico elastomérico multidirecional com capacidade de 2.500 kN - fornecimento e instalação		un	10.142,77
SICRO OUT	0308323	Aparelho de apoio metálico elastomérico multidirecional com capacidade de 4.000 kN - fornecimento e instalação		un	16.507,96
SICRO OUT	0308324	Aparelho de apoio metálico elastomérico multidirecional com capacidade de 5.500 kN - fornecimento e instalação		un	23.558,70
SICRO OUT	0308325	Aparelho de apoio metálico elastomérico multidirecional com capacidade de 7.500 kN - fornecimento e instalação		un	33.309,27
SICRO OUT	0308326	Aparelho de apoio metálico elastomérico multidirecional com capacidade de 700 kN - fornecimento e instalação		un	4.169,61
SICRO OUT	0308321	Aparelho de apoio metálico elastomérico unidirecional com capacidade de 1.500 kN - fornecimento e instalação		un	8.606,10
SICRO OUT	0308320	Aparelho de apoio metálico elastomérico unidirecional com capacidade de 10.000 kN - fornecimento e instalação		un	49.489,63
SICRO OUT	0308316	Aparelho de apoio metálico elastomérico unidirecional com capacidade de 2.500 kN - fornecimento e instalação		un	12.274,36
SICRO OUT	0308317	Aparelho de apoio metálico elastomérico unidirecional com capacidade de 4.000 kN - fornecimento e instalação		un	20.532,92
SICRO OUT	0308318	Aparelho de apoio metálico elastomérico unidirecional com capacidade de 5.500 kN - fornecimento e instalação		un	26.892,38
SICRO OUT	0308319	Aparelho de apoio metálico elastomérico unidirecional com capacidade de 7.500 kN - fornecimento e instalação		un	37.251,03
SICRO OUT	0308314	Aparelho de apoio metálico elastomérico unidirecional com capacidade de 700 kN - fornecimento e instalação		un	5.327,29
SICRO OUT	0308250	Aparelho de apoio metálico esférico fixo com capacidade de 1.000 kN - fornecimento e instalação		un	5.483,61
SICRO OUT	0308251	Aparelho de apoio metálico esférico fixo com capacidade de 1.500 kN - fornecimento e instalação		un	8.311,56
SICRO OUT	0308268	Aparelho de apoio metálico esférico fixo com capacidade de 10.000 kN - fornecimento e instalação		un	87.875,68
SICRO OUT	0308252	Aparelho de apoio metálico esférico fixo com capacidade de 2.000 kN - fornecimento e instalação		un	10.214,22
SICRO OUT	0308253	Aparelho de apoio metálico esférico fixo com capacidade de 2.500 kN - fornecimento e instalação		un	12.720,49
SICRO OUT	0308254	Aparelho de apoio metálico esférico fixo com capacidade de 3.000 kN - fornecimento e instalação		un	14.833,90
SICRO OUT	0308255	Aparelho de apoio metálico esférico fixo com capacidade de 3.500 kN - fornecimento e instalação		un	17.593,25
SICRO OUT	0308256	Aparelho de apoio metálico esférico fixo com capacidade de 4.000 kN - fornecimento e instalação		un	20.474,21
SICRO OUT	0308257	Aparelho de apoio metálico esférico fixo com capacidade de 4.500 kN - fornecimento e instalação		un	38.131,27
SICRO OUT	0308258	Aparelho de apoio metálico esférico fixo com capacidade de 5.000 kN - fornecimento e instalação		un	42.432,65
SICRO OUT	0308259	Aparelho de apoio metálico esférico fixo com capacidade de 5.500 kN - fornecimento e instalação		un	46.264,24
SICRO OUT	0308260	Aparelho de apoio metálico esférico fixo com capacidade de 6.000 kN - fornecimento e instalação		un	50.436,21
SICRO OUT	0308261	Aparelho de apoio metálico esférico fixo com capacidade de 6.500 kN - fornecimento e instalação		un	56.557,65
SICRO OUT	0308262	Aparelho de apoio metálico esférico fixo com capacidade de 7.000 kN - fornecimento e instalação		un	59.027,96
SICRO OUT	0308263	Aparelho de apoio metálico esférico fixo com capacidade de 7.500 kN - fornecimento e instalação		un	65.339,46
SICRO OUT	0308264	Aparelho de apoio metálico esférico fixo com capacidade de 8.000 kN - fornecimento e instalação		un	69.852,35
SICRO OUT	0308265	Aparelho de apoio metálico esférico fixo com capacidade de 8.500 kN - fornecimento e instalação		un	73.034,78
SICRO OUT	0308266	Aparelho de apoio metálico esférico fixo com capacidade de 9.000 kN - fornecimento e instalação		un	78.538,49
SICRO OUT	0308267	Aparelho de apoio metálico esférico fixo com capacidade de 9.500 kN - fornecimento e instalação		un	82.940,54
SICRO OUT	0308288	Aparelho de apoio metálico esférico multidirecional com capacidade de 1.000 kN - fornecimento e instalação		un	10.352,48
SICRO OUT	0308289	Aparelho de apoio metálico esférico multidirecional com capacidade de 1.500 kN - fornecimento e instalação		un	14.564,12
SICRO OUT	0308306	Aparelho de apoio metálico esférico multidirecional com capacidade de 10.000 kN - fornecimento e instalação		un	95.501,07
SICRO OUT	0308290	Aparelho de apoio metálico esférico multidirecional com capacidade de 2.000 kN - fornecimento e instalação		un	19.306,10
SICRO OUT	0308291	Aparelho de apoio metálico esférico multidirecional com capacidade de 2.500 kN - fornecimento e instalação		un	23.018,46
SICRO OUT	0308292	Aparelho de apoio metálico esférico multidirecional com capacidade de 3.000 kN - fornecimento e instalação		un	26.223,82
SICRO OUT	0308293	Aparelho de apoio metálico esférico multidirecional com capacidade de 3.500 kN - fornecimento e instalação		un	30.532,05
SICRO OUT	0308294	Aparelho de apoio metálico esférico multidirecional com capacidade de 4.000 kN - fornecimento e instalação		un	30.894,37
SICRO OUT	0308295	Aparelho de apoio metálico esférico multidirecional com capacidade de 4.500 kN - fornecimento e instalação		un	40.270,72
SICRO OUT	0308296	Aparelho de apoio metálico esférico multidirecional com capacidade de 5.000 kN - fornecimento e instalação		un	44.835,83
SICRO OUT	0308297	Aparelho de apoio metálico esférico multidirecional com capacidade de 5.500 kN - fornecimento e instalação		un	48.581,91
SICRO OUT	0308298	Aparelho de apoio metálico esférico multidirecional com capacidade de 6.000 kN - fornecimento e instalação		un	55.322,68
SICRO OUT	0308299	Aparelho de apoio metálico esférico multidirecional com capacidade de 6.500 kN - fornecimento e instalação		un	59.765,07
SICRO OUT	0308300	Aparelho de apoio metálico esférico multidirecional com capacidade de 7.000 kN - fornecimento e instalação		un	64.332,33
SICRO OUT	0308301	Aparelho de apoio metálico esférico multidirecional com capacidade de 7.500 kN - fornecimento e instalação		un	69.402,95
SICRO OUT	0308302	Aparelho de apoio metálico esférico multidirecional com capacidade de 8.000 kN - fornecimento e instalação		un	73.961,76
SICRO OUT	0308303	Aparelho de apoio metálico esférico multidirecional com capacidade de 8.500 kN - fornecimento e instalação		un	81.275,96
SICRO OUT	0308304	Aparelho de apoio metálico esférico multidirecional com capacidade de 9.000 kN - fornecimento e instalação		un	85.633,21
SICRO OUT	0308305	Aparelho de apoio metálico esférico multidirecional com capacidade de 9.500 kN - fornecimento e instalação		un	90.944,01
SICRO OUT	0308269	Aparelho de apoio metálico esférico unidirecional com capacidade de 1.000 kN - fornecimento e instalação		un	8.356,20
SICRO OUT	0308270	Aparelho de apoio metálico esférico unidirecional com capacidade de 1.500 kN - fornecimento e instalação		un	12.016,64
SICRO OUT	0308287	Aparelho de apoio metálico esférico unidirecional com capacidade de 10.000 kN - fornecimento e instalação		un	106.898,74
SICRO OUT	0308271	Aparelho de apoio metálico esférico unidirecional com capacidade de 2.000 kN - fornecimento e instalação		un	14.641,72
SICRO OUT	0308272	Aparelho de apoio metálico esférico unidirecional com capacidade de 2.500 kN - fornecimento e instalação		un	17.585,29
SICRO OUT	0308273	Aparelho de apoio metálico esférico unidirecional com capacidade de 3.000 kN - fornecimento e instalação		un	21.177,89
SICRO OUT	0308274	Aparelho de apoio metálico esférico unidirecional com capacidade de 3.500 kN - fornecimento e instalação		un	24.295,84
SICRO OUT	0308275	Aparelho de apoio metálico esférico unidirecional com capacidade de 4.000 kN - fornecimento e instalação		un	32.118,35
SICRO OUT	0308276	Aparelho de apoio metálico esférico unidirecional com capacidade de 4.500 kN - fornecimento e instalação		un	47.329,14
SICRO OUT	0308277	Aparelho de apoio metálico esférico unidirecional com capacidade de 5.000 kN - fornecimento e instalação		un	52.384,40
SICRO OUT	0308278	Aparelho de apoio metálico esférico unidirecional com capacidade de 5.500 kN - fornecimento e instalação		un	56.879,02
SICRO OUT	0308279	Aparelho de apoio metálico esférico unidirecional com capacidade de 6.000 kN - fornecimento e instalação		un	60.236,48
SICRO OUT	0308280	Aparelho de apoio metálico esférico unidirecional com capacidade de 6.500 kN - fornecimento e instalação		un	68.292,91

FONTE	CÓDIGO	DESCRIÇÃO	UNIDADE	DESONERADO	NÃO DESONERADO
SICRO OUT	0308281	Aparelho de apoio metálico esférico unidirecional com capacidade de 7.000 kN - fornecimento e instalação	un		73.364,55
SICRO OUT	0308282	Aparelho de apoio metálico esférico unidirecional com capacidade de 7.500 kN - fornecimento e instalação	un		78.857,25
SICRO OUT	0308283	Aparelho de apoio metálico esférico unidirecional com capacidade de 8.000 kN - fornecimento e instalação	un		83.803,76
SICRO OUT	0308284	Aparelho de apoio metálico esférico unidirecional com capacidade de 8.500 kN - fornecimento e instalação	un		90.563,95
SICRO OUT	0308285	Aparelho de apoio metálico esférico unidirecional com capacidade de 9.000 kN - fornecimento e instalação	un		96.113,86
SICRO OUT	0308286	Aparelho de apoio metálico esférico unidirecional com capacidade de 9.500 kN - fornecimento e instalação	un		101.724,40
SICRO OUT	0307733	Junta de dilatação em elastômero e perfil VV - L = 20 mm e H = 40 mm - fornecimento e instalação	m		461,19
SICRO OUT	0307734	Junta de dilatação em elastômero e perfil VV - L = 25 mm e H = 50 mm - fornecimento e instalação	m		607,80
SICRO OUT	0307735	Junta de dilatação em elastômero e perfil VV - L = 35 mm e H = 60 mm - fornecimento e instalação	m		1.009,76
SICRO OUT	0307736	Junta de dilatação em elastômero e perfil VV - L = 40 mm e H = 70 mm - fornecimento e instalação	m		1.395,67
SICRO OUT	0307737	Junta de dilatação em elastômero e perfil VV - L = 50 mm e H = 80 mm - fornecimento e instalação	m		1.698,94
SICRO OUT	0307730	Junta de dilatação em perfil extrudado de borracha vulcanizada	m		0,00
SICRO OUT	0307084	Lábios poliméricos em junta de pavimento de concreto - L = 20 mm e H = 30 mm - confecção e assentamento	m		31,06
SICRO OUT	0407818	Armação em aço CA-25 - fornecimento, preparo e colocação	kg		11,72
SICRO OUT	0407819	Armação em aço CA-50 - fornecimento, preparo e colocação	kg		11,73
SICRO OUT	0407820	Armação em aço CA-60 - fornecimento, preparo e colocação	kg		12,75
SICRO OUT	0407740	Chumbador tipo espera em aço CA-25 para fixação de estrutura metálica em concreto - fornecimento e instalação	kg		14,33
SICRO OUT	0408037	Luva de emenda com rosca cônica para aço CA-50 - D = 12,5 mm - fornecimento e instalação	un		21,57
SICRO OUT	0408038	Luva de emenda com rosca cônica para aço CA-50 - D = 16 mm - fornecimento e instalação	un		33,82
SICRO OUT	0408039	Luva de emenda com rosca cônica para aço CA-50 - D = 20 mm - fornecimento e instalação	un		44,45
SICRO OUT	0408041	Luva de emenda com rosca cônica para aço CA-50 - D = 25 mm - fornecimento e instalação	un		62,02
SICRO OUT	0408042	Luva de emenda com rosca cônica para aço CA-50 - D = 32 mm - fornecimento e instalação	un		89,86
SICRO OUT	0408031	Luva de emenda prensada para aço CA-50 - D = 12,5 mm - fornecimento e instalação	un		21,41
SICRO OUT	0408032	Luva de emenda prensada para aço CA-50 - D = 16 mm - fornecimento e instalação	un		29,02
SICRO OUT	0408033	Luva de emenda prensada para aço CA-50 - D = 20 mm - fornecimento e instalação	un		39,87
SICRO OUT	0408035	Luva de emenda prensada para aço CA-50 - D = 25 mm - fornecimento e instalação	un		76,69
SICRO OUT	0408036	Luva de emenda prensada para aço CA-50 - D = 32 mm - fornecimento e instalação	un		147,15
SICRO OUT	0408067	Tela de aço eletrossoldada - fornecimento, preparo e colocação	kg		11,57
SICRO OUT	0407743	Trelíça nervurada três barras longitudinais interligadas por duas diagonais sinusoidal - fornecimento e instalação	kg		12,59
SICRO OUT	0607137	Arco metálico galvanizado tipo MP 152S - arco alto - vão = 10,08 m e altura = 6,12 m - aterro rodoviário mínimo = 0,90 m e máximo = 5,00 m - areia e brita comerciais	m		60.666,23
SICRO OUT	0606785	Arco metálico galvanizado tipo MP 152S - arco alto - vão = 10,08 m e altura = 6,12 m - aterro rodoviário mínimo = 0,90 m e máximo = 5,00 m - areia extraída e brita produzida	m		60.096,31
SICRO OUT	0607139	Arco metálico galvanizado tipo MP 152S - arco alto - vão = 10,31 m e altura = 6,17 m - aterro rodoviário mínimo = 0,90 m e máximo = 4,90 m - areia e brita comerciais	m		61.480,05
SICRO OUT	0606787	Arco metálico galvanizado tipo MP 152S - arco alto - vão = 10,31 m e altura = 6,17 m - aterro rodoviário mínimo = 0,90 m e máximo = 4,90 m - areia extraída e brita produzida	m		60.601,06
SICRO OUT	0607140	Arco metálico galvanizado tipo MP 152S - arco alto - vão = 10,36 m e altura = 5,38 m - aterro rodoviário mínimo = 1,20 m e máximo = 3,60 m - areia e brita comerciais	m		56.179,18
SICRO OUT	0606788	Arco metálico galvanizado tipo MP 152S - arco alto - vão = 10,36 m e altura = 5,38 m - aterro rodoviário mínimo = 1,20 m e máximo = 3,60 m - areia extraída e brita produzida	m		55.976,25
SICRO OUT	0607141	Arco metálico galvanizado tipo MP 152S - arco alto - vão = 10,54 m e altura = 6,05 m - aterro rodoviário mínimo = 1,20 m e máximo = 4,20 m - areia e brita comerciais	m		62.546,83
SICRO OUT	0606789	Arco metálico galvanizado tipo MP 152S - arco alto - vão = 10,54 m e altura = 6,05 m - aterro rodoviário mínimo = 1,20 m e máximo = 4,20 m - areia extraída e brita produzida	m		61.954,54
SICRO OUT	0607144	Arco metálico galvanizado tipo MP 152S - arco alto - vão = 10,57 m e altura = 5,41 m - aterro rodoviário mínimo = 1,20 m e máximo = 4,10 m - areia e brita comerciais	m		73.394,55
SICRO OUT	0606792	Arco metálico galvanizado tipo MP 152S - arco alto - vão = 10,57 m e altura = 5,41 m - aterro rodoviário mínimo = 1,20 m e máximo = 4,10 m - areia extraída e brita produzida	m		72.853,56
SICRO OUT	0607142	Arco metálico galvanizado tipo MP 152S - arco alto - vão = 10,74 m e altura = 6,48 m - aterro rodoviário mínimo = 1,20 m e máximo = 4,70 m - areia e brita comerciais	m		65.593,94
SICRO OUT	0606790	Arco metálico galvanizado tipo MP 152S - arco alto - vão = 10,74 m e altura = 6,48 m - aterro rodoviário mínimo = 1,20 m e máximo = 4,70 m - areia extraída e brita produzida	m		64.956,87
SICRO OUT	0607145	Arco metálico galvanizado tipo MP 152S - arco alto - vão = 10,77 m e altura = 6,10 m - aterro rodoviário mínimo = 1,20 m e máximo = 4,70 m - areia e brita comerciais	m		80.973,23
SICRO OUT	0606793	Arco metálico galvanizado tipo MP 152S - arco alto - vão = 10,77 m e altura = 6,10 m - aterro rodoviário mínimo = 1,20 m e máximo = 4,70 m - areia extraída e brita produzida	m		80.368,18
SICRO OUT	0607146	Arco metálico galvanizado tipo MP 152S - arco alto - vão = 10,97 m e altura = 6,53 m - aterro rodoviário mínimo = 1,20 m e máximo = 4,70 m - areia e brita comerciais	m		84.478,47
SICRO OUT	0606794	Arco metálico galvanizado tipo MP 152S - arco alto - vão = 10,97 m e altura = 6,53 m - aterro rodoviário mínimo = 1,20 m e máximo = 4,70 m - areia extraída e brita produzida	m		83.821,77
SICRO OUT	0607143	Arco metálico galvanizado tipo MP 152S - arco alto - vão = 11,35 m e altura = 7,12 m - aterro rodoviário mínimo = 1,20 m e máximo = 4,70 m - areia e brita comerciais	m		70.844,30
SICRO OUT	0606791	Arco metálico galvanizado tipo MP 152S - arco alto - vão = 11,35 m e altura = 7,12 m - aterro rodoviário mínimo = 1,20 m e máximo = 4,70 m - areia extraída e brita produzida	m		70.110,85
SICRO OUT	0607147	Arco metálico galvanizado tipo MP 152S - arco alto - vão = 11,58 m e altura = 7,16 m - aterro rodoviário mínimo = 1,20 m e máximo = 6,40 m - areia e brita comerciais	m		91.131,88
SICRO OUT	0606795	Arco metálico galvanizado tipo MP 152S - arco alto - vão = 11,58 m e altura = 7,16 m - aterro rodoviário mínimo = 1,20 m e máximo = 6,40 m - areia extraída e brita produzida	m		90.375,16
SICRO OUT	0607112	Arco metálico galvanizado tipo MP 152S - arco alto - vão = 6,12 m e altura = 2,77 m - aterro rodoviário mínimo = 0,75 m e máximo = 5,40 m - areia e brita comerciais	m		29.677,47
SICRO OUT	0606760	Arco metálico galvanizado tipo MP 152S - arco alto - vão = 6,12 m e altura = 2,77 m - aterro rodoviário mínimo = 0,75 m e máximo = 5,40 m - areia extraída e brita produzida	m		29.479,11
SICRO OUT	0607113	Arco metálico galvanizado tipo MP 152S - arco alto - vão = 6,30 m e altura = 3,68 m - aterro rodoviário mínimo = 0,75 m e máximo = 7,50 m - areia e brita comerciais	m		34.981,52
SICRO OUT	0606761	Arco metálico galvanizado tipo MP 152S - arco alto - vão = 6,30 m e altura = 3,68 m - aterro rodoviário mínimo = 0,75 m e máximo = 7,50 m - areia extraída e brita produzida	m		34.753,50
SICRO OUT	0606762	Arco metálico galvanizado tipo MP 152S - arco alto - vão = 6,55 m e altura = 3,56 m - aterro rodoviário mínimo = 0,75 m e máximo = 4,9 m - areia extraída e brita produzida	m		34.455,41
SICRO OUT	0607114	Arco metálico galvanizado tipo MP 152S - arco alto - vão = 6,55 m e altura = 3,56 m - aterro rodoviário mínimo = 0,75 m e máximo = 4,90 m - areia e brita comerciais	m		34.687,73
SICRO OUT	0607116	Arco metálico galvanizado tipo MP 152S - arco alto - vão = 6,78 m e altura = 3,61 m - aterro rodoviário mínimo = 0,75 m e máximo = 4,80 m - areia e brita comerciais	m		36.567,68
SICRO OUT	0606764	Arco metálico galvanizado tipo MP 152S - arco alto - vão = 6,78 m e altura = 3,61 m - aterro rodoviário mínimo = 0,75 m e máximo = 4,80 m - areia extraída e brita produzida	m		36.325,57
SICRO OUT	0607115	Arco metálico galvanizado tipo MP 152S - arco alto - vão = 6,96 m e altura = 4,42 m - aterro rodoviário mínimo = 0,75 m e máximo = 8,10 m - areia e brita comerciais	m		41.515,07
SICRO OUT	0606763	Arco metálico galvanizado tipo MP 152S - arco alto - vão = 6,96 m e altura = 4,42 m - aterro rodoviário mínimo = 0,75 m e máximo = 8,10 m - areia extraída e brita produzida	m		41.223,80
SICRO OUT	0607117	Arco metálico galvanizado tipo MP 152S - arco alto - vão = 6,99 m e altura = 4,27 m - aterro rodoviário mínimo = 0,75 m e máximo = 5,70 m - areia e brita comerciais	m		41.498,77
SICRO OUT	0606765	Arco metálico galvanizado tipo MP 152S - arco alto - vão = 6,99 m e altura = 4,27 m - aterro rodoviário mínimo = 0,75 m e máximo = 5,70 m - areia extraída e brita produzida	m		41.215,51
SICRO OUT	0607118	Arco metálico galvanizado tipo MP 152S - arco alto - vão = 7,01 m e altura = 3,63 m - aterro rodoviário mínimo = 0,75 m e máximo = 4,60 m - areia e brita comerciais	m		37.209,79
SICRO OUT	0606766	Arco metálico galvanizado tipo MP 152S - arco alto - vão = 7,01 m e altura = 3,63 m - aterro rodoviário mínimo = 0,75 m e máximo = 4,60 m - areia extraída e brita produzida	m		36.959,85
SICRO OUT	0607120	Arco metálico galvanizado tipo MP 152S - arco alto - vão = 7,24 m e altura = 3,68 m - aterro rodoviário mínimo = 0,90 m e máximo = 4,4 m - areia e brita comerciais	m		37.890,65

FONTE	CÓDIGO	DESCRIÇÃO	UNIDADE	DESONERADO	NÃO DESONERADO
SICRO OUT	0605572	Bueiro metálico sem interrupção de tráfego - D = 1,40 m - chapa com epóxi - escavado em material de 1ª categoria - aterro rodoviário máximo = 7,70 m	m		7.196,86
SICRO OUT	0605851	Bueiro metálico sem interrupção de tráfego - D = 1,40 m - chapa com epóxi - escavado em material de 2ª categoria - aterro ferroviário máximo = 11,00 m	m		8.733,77
SICRO OUT	0605583	Bueiro metálico sem interrupção de tráfego - D = 1,40 m - chapa com epóxi - escavado em material de 2ª categoria - aterro rodoviário máximo = 7,70 m	m		7.842,49
SICRO OUT	0605890	Bueiro metálico sem interrupção de tráfego - D = 1,40 m - chapa com epóxi - escavado em material de 3ª categoria - aterro ferroviário máximo = 11,00 m	m		9.681,11
SICRO OUT	0605594	Bueiro metálico sem interrupção de tráfego - D = 1,40 m - chapa com epóxi - escavado em material de 3ª categoria - aterro rodoviário máximo = 7,70 m	m		8.789,84
SICRO OUT	0605740	Bueiro metálico sem interrupção de tráfego - D = 1,40 m - chapa galvanizada - escavado em material de 1ª categoria - aterro ferroviário máximo = 11,00 m	m		7.802,04
SICRO OUT	0605505	Bueiro metálico sem interrupção de tráfego - D = 1,40 m - chapa galvanizada - escavado em material de 1ª categoria - aterro rodoviário máximo = 7,70 m	m		6.852,64
SICRO OUT	0605782	Bueiro metálico sem interrupção de tráfego - D = 1,40 m - chapa galvanizada - escavado em material de 2ª categoria - aterro ferroviário máximo = 11,00 m	m		8.447,67
SICRO OUT	0605525	Bueiro metálico sem interrupção de tráfego - D = 1,40 m - chapa galvanizada - escavado em material de 2ª categoria - aterro rodoviário máximo = 7,70 m	m		7.498,27
SICRO OUT	0605816	Bueiro metálico sem interrupção de tráfego - D = 1,40 m - chapa galvanizada - escavado em material de 3ª categoria - aterro ferroviário máximo = 11,00 m	m		9.395,02
SICRO OUT	0605545	Bueiro metálico sem interrupção de tráfego - D = 1,40 m - chapa galvanizada - escavado em material de 3ª categoria - aterro rodoviário máximo = 7,70 m	m		8.445,62
SICRO OUT	0605837	Bueiro metálico sem interrupção de tráfego - D = 1,60 m - chapa com epóxi - escavado em material de 1ª categoria - aterro ferroviário máximo = 9,60 m	m		9.617,09
SICRO OUT	0605573	Bueiro metálico sem interrupção de tráfego - D = 1,60 m - chapa com epóxi - escavado em material de 1ª categoria - aterro rodoviário máximo = 6,70 m	m		8.672,79
SICRO OUT	0605852	Bueiro metálico sem interrupção de tráfego - D = 1,60 m - chapa com epóxi - escavado em material de 2ª categoria - aterro ferroviário máximo = 9,60 m	m		10.434,22
SICRO OUT	0605584	Bueiro metálico sem interrupção de tráfego - D = 1,60 m - chapa com epóxi - escavado em material de 2ª categoria - aterro rodoviário máximo = 6,70 m	m		9.489,92
SICRO OUT	0605891	Bueiro metálico sem interrupção de tráfego - D = 1,60 m - chapa com epóxi - escavado em material de 3ª categoria - aterro ferroviário máximo = 9,60 m	m		11.633,20
SICRO OUT	0605595	Bueiro metálico sem interrupção de tráfego - D = 1,60 m - chapa com epóxi - escavado em material de 3ª categoria - aterro rodoviário máximo = 6,70 m	m		10.688,90
SICRO OUT	0605741	Bueiro metálico sem interrupção de tráfego - D = 1,60 m - chapa galvanizada - escavado em material de 1ª categoria - aterro ferroviário máximo = 9,60 m	m		9.283,67
SICRO OUT	0605506	Bueiro metálico sem interrupção de tráfego - D = 1,60 m - chapa galvanizada - escavado em material de 1ª categoria - aterro rodoviário máximo = 6,70 m	m		8.265,40
SICRO OUT	0605783	Bueiro metálico sem interrupção de tráfego - D = 1,60 m - chapa galvanizada - escavado em material de 2ª categoria - aterro ferroviário máximo = 9,60 m	m		10.100,79
SICRO OUT	0605526	Bueiro metálico sem interrupção de tráfego - D = 1,60 m - chapa galvanizada - escavado em material de 2ª categoria - aterro rodoviário máximo = 6,70 m	m		9.082,53
SICRO OUT	0605817	Bueiro metálico sem interrupção de tráfego - D = 1,60 m - chapa galvanizada - escavado em material de 3ª categoria - aterro ferroviário máximo = 9,60 m	m		11.299,78
SICRO OUT	0605546	Bueiro metálico sem interrupção de tráfego - D = 1,60 m - chapa galvanizada - escavado em material de 3ª categoria - aterro rodoviário máximo = 6,70 m	m		10.281,51
SICRO OUT	0605838	Bueiro metálico sem interrupção de tráfego - D = 1,80 m - chapa com epóxi - escavado em material de 1ª categoria - aterro ferroviário máximo = 8,00 m	m		10.950,95
SICRO OUT	0605574	Bueiro metálico sem interrupção de tráfego - D = 1,80 m - chapa com epóxi - escavado em material de 1ª categoria - aterro rodoviário máximo = 6,00 m	m		9.879,20
SICRO OUT	0605853	Bueiro metálico sem interrupção de tráfego - D = 1,80 m - chapa com epóxi - escavado em material de 2ª categoria - aterro ferroviário máximo = 8,00 m	m		11.959,75
SICRO OUT	0605585	Bueiro metálico sem interrupção de tráfego - D = 1,80 m - chapa com epóxi - escavado em material de 2ª categoria - aterro rodoviário máximo = 6,00 m	m		10.888,00
SICRO OUT	0605892	Bueiro metálico sem interrupção de tráfego - D = 1,80 m - chapa com epóxi - escavado em material de 3ª categoria - aterro ferroviário máximo = 8,00 m	m		13.439,98
SICRO OUT	0605596	Bueiro metálico sem interrupção de tráfego - D = 1,80 m - chapa com epóxi - escavado em material de 3ª categoria - aterro rodoviário máximo = 6,00 m	m		12.368,23
SICRO OUT	0605742	Bueiro metálico sem interrupção de tráfego - D = 1,80 m - chapa galvanizada - escavado em material de 1ª categoria - aterro ferroviário máximo = 8,00 m	m		10.570,20
SICRO OUT	0605507	Bueiro metálico sem interrupção de tráfego - D = 1,80 m - chapa galvanizada - escavado em material de 1ª categoria - aterro rodoviário máximo = 6,00 m	m		9.414,98
SICRO OUT	0605784	Bueiro metálico sem interrupção de tráfego - D = 1,80 m - chapa galvanizada - escavado em material de 2ª categoria - aterro ferroviário máximo = 8,00 m	m		11.579,00
SICRO OUT	0605527	Bueiro metálico sem interrupção de tráfego - D = 1,80 m - chapa galvanizada - escavado em material de 2ª categoria - aterro rodoviário máximo = 6,00 m	m		10.423,78
SICRO OUT	0605818	Bueiro metálico sem interrupção de tráfego - D = 1,80 m - chapa galvanizada - escavado em material de 3ª categoria - aterro ferroviário máximo = 8,00 m	m		13.059,23
SICRO OUT	0605547	Bueiro metálico sem interrupção de tráfego - D = 1,80 m - chapa galvanizada - escavado em material de 3ª categoria - aterro rodoviário máximo = 6,00 m	m		11.904,01
SICRO OUT	0605839	Bueiro metálico sem interrupção de tráfego - D = 2,00 m - chapa com epóxi - escavado em material de 1ª categoria - aterro ferroviário máximo = 6,90 m	m		12.321,75
SICRO OUT	0605575	Bueiro metálico sem interrupção de tráfego - D = 2,00 m - chapa com epóxi - escavado em material de 1ª categoria - aterro rodoviário máximo = 5,40 m	m		11.143,41
SICRO OUT	0605854	Bueiro metálico sem interrupção de tráfego - D = 2,00 m - chapa com epóxi - escavado em material de 2ª categoria - aterro ferroviário máximo = 6,90 m	m		13.542,40
SICRO OUT	0605586	Bueiro metálico sem interrupção de tráfego - D = 2,00 m - chapa com epóxi - escavado em material de 2ª categoria - aterro rodoviário máximo = 5,40 m	m		12.364,05
SICRO OUT	0605893	Bueiro metálico sem interrupção de tráfego - D = 2,00 m - chapa com epóxi - escavado em material de 3ª categoria - aterro ferroviário máximo = 6,90 m	m		15.333,48
SICRO OUT	0605597	Bueiro metálico sem interrupção de tráfego - D = 2,00 m - chapa com epóxi - escavado em material de 3ª categoria - aterro rodoviário máximo = 5,40 m	m		14.155,13
SICRO OUT	0605743	Bueiro metálico sem interrupção de tráfego - D = 2,00 m - chapa galvanizada - escavado em material de 1ª categoria - aterro ferroviário máximo = 6,90 m	m		11.902,29
SICRO OUT	0605508	Bueiro metálico sem interrupção de tráfego - D = 2,00 m - chapa galvanizada - escavado em material de 1ª categoria - aterro rodoviário máximo = 5,40 m	m		10.631,82
SICRO OUT	0605785	Bueiro metálico sem interrupção de tráfego - D = 2,00 m - chapa galvanizada - escavado em material de 2ª categoria - aterro ferroviário máximo = 6,90 m	m		13.122,94
SICRO OUT	0605528	Bueiro metálico sem interrupção de tráfego - D = 2,00 m - chapa galvanizada - escavado em material de 2ª categoria - aterro rodoviário máximo = 5,40 m	m		11.852,47
SICRO OUT	0605819	Bueiro metálico sem interrupção de tráfego - D = 2,00 m - chapa galvanizada - escavado em material de 3ª categoria - aterro ferroviário máximo = 6,90 m	m		14.914,02
SICRO OUT	0605548	Bueiro metálico sem interrupção de tráfego - D = 2,20 m - chapa com epóxi - escavado em material de 1ª categoria - aterro rodoviário máximo = 5,40 m	m		13.643,54
SICRO OUT	0605840	Bueiro metálico sem interrupção de tráfego - D = 2,20 m - chapa com epóxi - escavado em material de 1ª categoria - aterro ferroviário máximo = 7,90 m	m		15.989,18
SICRO OUT	0605576	Bueiro metálico sem interrupção de tráfego - D = 2,20 m - chapa com epóxi - escavado em material de 1ª categoria - aterro rodoviário máximo = 4,90 m	m		12.566,94
SICRO OUT	0605855	Bueiro metálico sem interrupção de tráfego - D = 2,20 m - chapa com epóxi - escavado em material de 2ª categoria - aterro ferroviário máximo = 7,90 m	m		17.441,85

FONTE	CÓDIGO	DESCRIÇÃO	UNIDADE	DESONERADO	NÃO DESONERADO
SICRO OUT	0605520	Bueiro metálico sem interrupção de tráfego - D = 4,40 m - chapa galvanizada - escavado em material de 1ª categoria - aterro rodoviário máximo = 4,20 m	m		34.523,44
SICRO OUT	0605811	Bueiro metálico sem interrupção de tráfego - D = 4,40 m - chapa galvanizada - escavado em material de 2ª categoria - aterro rodoviário máximo = 4,20 m	m		42.472,41
SICRO OUT	0605540	Bueiro metálico sem interrupção de tráfego - D = 4,40 m - chapa galvanizada - escavado em material de 2ª categoria - aterro rodoviário máximo = 4,20 m	m		39.859,99
SICRO OUT	0605831	Bueiro metálico sem interrupção de tráfego - D = 4,40 m - chapa galvanizada - escavado em material de 3ª categoria - aterro rodoviário máximo = 4,20 m	m		50.302,82
SICRO OUT	0605560	Bueiro metálico sem interrupção de tráfego - D = 4,40 m - chapa galvanizada - escavado em material de 3ª categoria - aterro rodoviário máximo = 4,20 m	m		47.690,41
SICRO OUT	0605778	Bueiro metálico sem interrupção de tráfego - D = 4,60 m - chapa galvanizada - escavado em material de 1ª categoria - aterro rodoviário máximo = 4,00 m	m		39.339,39
SICRO OUT	0605521	Bueiro metálico sem interrupção de tráfego - D = 4,60 m - chapa galvanizada - escavado em material de 2ª categoria - aterro rodoviário máximo = 4,00 m	m		36.684,02
SICRO OUT	0605812	Bueiro metálico sem interrupção de tráfego - D = 4,60 m - chapa galvanizada - escavado em material de 2ª categoria - aterro rodoviário máximo = 4,00 m	m		45.150,07
SICRO OUT	0605541	Bueiro metálico sem interrupção de tráfego - D = 4,60 m - chapa galvanizada - escavado em material de 2ª categoria - aterro rodoviário máximo = 4,00 m	m		42.494,69
SICRO OUT	0605832	Bueiro metálico sem interrupção de tráfego - D = 4,60 m - chapa galvanizada - escavado em material de 3ª categoria - aterro rodoviário máximo = 4,00 m	m		53.676,19
SICRO OUT	0605561	Bueiro metálico sem interrupção de tráfego - D = 4,60 m - chapa galvanizada - escavado em material de 3ª categoria - aterro rodoviário máximo = 4,00 m	m		51.020,82
SICRO OUT	0605779	Bueiro metálico sem interrupção de tráfego - D = 4,80 m - chapa galvanizada - escavado em material de 1ª categoria - aterro rodoviário máximo = 5,10 m	m		45.134,49
SICRO OUT	0605522	Bueiro metálico sem interrupção de tráfego - D = 4,80 m - chapa galvanizada - escavado em material de 2ª categoria - aterro rodoviário máximo = 5,50 m	m		41.221,39
SICRO OUT	0605813	Bueiro metálico sem interrupção de tráfego - D = 4,80 m - chapa galvanizada - escavado em material de 2ª categoria - aterro rodoviário máximo = 5,10 m	m		51.439,48
SICRO OUT	0605542	Bueiro metálico sem interrupção de tráfego - D = 4,80 m - chapa galvanizada - escavado em material de 2ª categoria - aterro rodoviário máximo = 5,50 m	m		47.526,38
SICRO OUT	0605833	Bueiro metálico sem interrupção de tráfego - D = 4,80 m - chapa galvanizada - escavado em material de 3ª categoria - aterro rodoviário máximo = 5,10 m	m		60.690,91
SICRO OUT	0605562	Bueiro metálico sem interrupção de tráfego - D = 4,80 m - chapa galvanizada - escavado em material de 3ª categoria - aterro rodoviário máximo = 5,50 m	m		56.777,81
SICRO OUT	0605780	Bueiro metálico sem interrupção de tráfego - D = 5,00 m - chapa galvanizada - escavado em material de 1ª categoria - aterro rodoviário máximo = 4,80 m	m		48.226,49
SICRO OUT	0605523	Bueiro metálico sem interrupção de tráfego - D = 5,00 m - chapa galvanizada - escavado em material de 2ª categoria - aterro rodoviário máximo = 5,30 m	m		43.608,22
SICRO OUT	0605814	Bueiro metálico sem interrupção de tráfego - D = 5,00 m - chapa galvanizada - escavado em material de 2ª categoria - aterro rodoviário máximo = 4,80 m	m		55.045,97
SICRO OUT	0605543	Bueiro metálico sem interrupção de tráfego - D = 5,00 m - chapa galvanizada - escavado em material de 2ª categoria - aterro rodoviário máximo = 5,30 m	m		50.427,70
SICRO OUT	0605834	Bueiro metálico sem interrupção de tráfego - D = 5,00 m - chapa galvanizada - escavado em material de 3ª categoria - aterro rodoviário máximo = 4,80 m	m		65.052,32
SICRO OUT	0605563	Bueiro metálico sem interrupção de tráfego - D = 5,00 m - chapa galvanizada - escavado em material de 3ª categoria - aterro rodoviário máximo = 5,30 m	m		60.434,05
SICRO OUT	0605606	Sistema de escoramento telescópico regulável para tunnel liner	m³		13,78
SICRO OUT	0705314	Boca de BDCC 1,50 x 1,50 m - esconsidade 0° - areia e brita comerciais	un		13.401,62
SICRO OUT	0705312	Boca de BDCC 1,50 x 1,50 m - esconsidade 0° - areia extraída e brita produzida	un		12.389,25
SICRO OUT	0705316	Boca de BDCC 1,50 x 1,50 m - esconsidade 15° - areia e brita comerciais	un		14.680,76
SICRO OUT	0705315	Boca de BDCC 1,50 x 1,50 m - esconsidade 15° - areia extraída e brita produzida	un		13.591,25
SICRO OUT	0705318	Boca de BDCC 1,50 x 1,50 m - esconsidade 30° - areia e brita comerciais	un		15.702,23
SICRO OUT	0705317	Boca de BDCC 1,50 x 1,50 m - esconsidade 30° - areia extraída e brita produzida	un		14.474,24
SICRO OUT	0705320	Boca de BDCC 1,50 x 1,50 m - esconsidade 45° - areia e brita comerciais	un		19.675,89
SICRO OUT	0705319	Boca de BDCC 1,50 x 1,50 m - esconsidade 45° - areia extraída e brita produzida	un		18.173,11
SICRO OUT	0705322	Boca de BDCC 2,00 x 2,00 m - esconsidade 0° - areia e brita comerciais	un		20.715,31
SICRO OUT	0705321	Boca de BDCC 2,00 x 2,00 m - esconsidade 0° - areia extraída e brita produzida	un		19.014,36
SICRO OUT	0705324	Boca de BDCC 2,00 x 2,00 m - esconsidade 15° - areia e brita comerciais	un		22.722,04
SICRO OUT	0705323	Boca de BDCC 2,00 x 2,00 m - esconsidade 15° - areia extraída e brita produzida	un		20.902,62
SICRO OUT	0705326	Boca de BDCC 2,00 x 2,00 m - esconsidade 30° - areia e brita comerciais	un		24.433,07
SICRO OUT	0705325	Boca de BDCC 2,00 x 2,00 m - esconsidade 30° - areia extraída e brita produzida	un		22.441,63
SICRO OUT	0705328	Boca de BDCC 2,00 x 2,00 m - esconsidade 45° - areia e brita comerciais	un		30.983,08
SICRO OUT	0705327	Boca de BDCC 2,00 x 2,00 m - esconsidade 45° - areia extraída e brita produzida	un		28.512,45
SICRO OUT	0705330	Boca de BDCC 2,50 x 2,50 m - esconsidade 0° - areia e brita comerciais	un		28.948,70
SICRO OUT	0705329	Boca de BDCC 2,50 x 2,50 m - esconsidade 0° - areia extraída e brita produzida	un		26.473,13
SICRO OUT	0705332	Boca de BDCC 2,50 x 2,50 m - esconsidade 15° - areia e brita comerciais	un		31.266,52
SICRO OUT	0705331	Boca de BDCC 2,50 x 2,50 m - esconsidade 15° - areia extraída e brita produzida	un		28.747,78
SICRO OUT	0705334	Boca de BDCC 2,50 x 2,50 m - esconsidade 30° - areia e brita comerciais	un		33.147,58
SICRO OUT	0705333	Boca de BDCC 2,50 x 2,50 m - esconsidade 30° - areia extraída e brita produzida	un		30.652,32
SICRO OUT	0705336	Boca de BDCC 2,50 x 2,50 m - esconsidade 45° - areia e brita comerciais	un		44.697,65
SICRO OUT	0705335	Boca de BDCC 2,50 x 2,50 m - esconsidade 45° - areia extraída e brita produzida	un		41.218,94
SICRO OUT	0705338	Boca de BDCC 3,00 x 3,00 m - esconsidade 0° - areia e brita comerciais	un		41.735,19
SICRO OUT	0705337	Boca de BDCC 3,00 x 3,00 m - esconsidade 0° - areia extraída e brita produzida	un		38.127,40
SICRO OUT	0705340	Boca de BDCC 3,00 x 3,00 m - esconsidade 15° - areia e brita comerciais	un		44.922,18
SICRO OUT	0705339	Boca de BDCC 3,00 x 3,00 m - esconsidade 15° - areia extraída e brita produzida	un		41.285,02
SICRO OUT	0705342	Boca de BDCC 3,00 x 3,00 m - esconsidade 30° - areia e brita comerciais	un		50.940,19
SICRO OUT	0705341	Boca de BDCC 3,00 x 3,00 m - esconsidade 30° - areia extraída e brita produzida	un		46.894,60
SICRO OUT	0705344	Boca de BDCC 3,00 x 3,00 m - esconsidade 45° - areia e brita comerciais	un		64.477,01
SICRO OUT	0705343	Boca de BDCC 3,00 x 3,00 m - esconsidade 45° - areia extraída e brita produzida	un		59.521,76
SICRO OUT	0705225	Boca de BSCC 1,50 x 1,50 m - esconsidade 0° - areia e brita comerciais	un		11.515,18
SICRO OUT	0705224	Boca de BSCC 1,50 x 1,50 m - esconsidade 0° - areia extraída e brita produzida	un		10.579,49
SICRO OUT	0705227	Boca de BSCC 1,50 x 1,50 m - esconsidade 15° - areia e brita comerciais	un		11.870,70
SICRO OUT	0705226	Boca de BSCC 1,50 x 1,50 m - esconsidade 15° - areia extraída e brita produzida	un		11.017,30
SICRO OUT	0705229	Boca de BSCC 1,50 x 1,50 m - esconsidade 30° - areia e brita comerciais	un		12.805,21
SICRO OUT	0705228	Boca de BSCC 1,50 x 1,50 m - esconsidade 30° - areia extraída e brita produzida	un		11.819,85
SICRO OUT	0705231	Boca de BSCC 1,50 x 1,50 m - esconsidade 45° - areia e brita comerciais	un		15.923,04
SICRO OUT	0705230	Boca de BSCC 1,50 x 1,50 m - esconsidade 45° - areia extraída e brita produzida	un		14.769,84
SICRO OUT	0705233	Boca de BSCC 2,00 x 2,00 m - esconsidade 0° - areia e brita comerciais	un		17.887,54
SICRO OUT	0705232	Boca de BSCC 2,00 x 2,00 m - esconsidade 0° - areia extraída e brita produzida	un		16.399,54
SICRO OUT	0705235	Boca de BSCC 2,00 x 2,00 m - esconsidade 15° - areia e brita comerciais	un		18.311,28
SICRO OUT	0705234	Boca de BSCC 2,00 x 2,00 m - esconsidade 15° - areia extraída e brita produzida	un		16.929,38
SICRO OUT	0705237	Boca de BSCC 2,00 x 2,00 m - esconsidade 30° - areia e brita comerciais	un		19.849,48
SICRO OUT	0705236	Boca de BSCC 2,00 x 2,00 m - esconsidade 30° - areia extraída e brita produzida	un		18.298,42
SICRO OUT	0705239	Boca de BSCC 2,00 x 2,00 m - esconsidade 45° - areia e brita comerciais	un		25.316,62
SICRO OUT	0705238	Boca de BSCC 2,00 x 2,00 m - esconsidade 45° - areia extraída e brita produzida	un		23.377,46
SICRO OUT	0705241	Boca de BSCC 2,50 x 2,50 m - esconsidade 0° - areia e brita comerciais	un		24.160,21
SICRO OUT	0705240	Boca de BSCC 2,50 x 2,50 m - esconsidade 0° - areia extraída e brita produzida	un		22.117,58
SICRO OUT	0705243	Boca de BSCC 2,50 x 2,50 m - esconsidade 15° - areia e brita comerciais	un		25.533,64
SICRO OUT	0705242	Boca de BSCC 2,50 x 2,50 m - esconsidade 15° - areia extraída e brita produzida	un		23.493,86
SICRO OUT	0705245	Boca de BSCC 2,50 x 2,50 m - esconsidade 30° - areia e brita comerciais	un		28.284,19
SICRO OUT	0705244	Boca de BSCC 2,50 x 2,50 m - esconsidade 30° - areia extraída e brita produzida	un		26.108,44

FONTE	CÓDIGO	DESCRIÇÃO	UNIDADE	DESONERADO	NÃO DESONERADO
SICRO OUT	0705247	Boca de BSCC 2,50 x 2,50 m - esconsidade 45° - areia e brita comerciais	un		35.754,63
SICRO OUT	0705246	Boca de BSCC 2,50 x 2,50 m - esconsidade 45° - areia extraída e brita produzida	un		33.089,28
SICRO OUT	0705249	Boca de BSCC 3,00 x 3,00 m - esconsidade 0° - areia e brita comerciais	un		34.256,49
SICRO OUT	0705248	Boca de BSCC 3,00 x 3,00 m - esconsidade 0° - areia extraída e brita produzida	un		31.292,92
SICRO OUT	0705251	Boca de BSCC 3,00 x 3,00 m - esconsidade 15° - areia e brita comerciais	un		36.159,91
SICRO OUT	0705250	Boca de BSCC 3,00 x 3,00 m - esconsidade 15° - areia extraída e brita produzida	un		33.200,14
SICRO OUT	0705253	Boca de BSCC 3,00 x 3,00 m - esconsidade 30° - areia e brita comerciais	un		39.564,30
SICRO OUT	0705252	Boca de BSCC 3,00 x 3,00 m - esconsidade 30° - areia extraída e brita produzida	un		36.345,45
SICRO OUT	0705255	Boca de BSCC 3,00 x 3,00 m - esconsidade 45° - areia e brita comerciais	un		49.944,31
SICRO OUT	0705254	Boca de BSCC 3,00 x 3,00 m - esconsidade 45° - areia extraída e brita produzida	un		46.053,17
SICRO OUT	0705403	Boca de BTCC 1,50 x 1,50 m - esconsidade 0° - areia e brita comerciais	un		16.759,38
SICRO OUT	0705402	Boca de BTCC 1,50 x 1,50 m - esconsidade 0° - areia extraída e brita produzida	un		15.403,41
SICRO OUT	0705405	Boca de BTCC 1,50 x 1,50 m - esconsidade 15° - areia e brita comerciais	un		18.095,90
SICRO OUT	0705404	Boca de BTCC 1,50 x 1,50 m - esconsidade 15° - areia extraída e brita produzida	un		16.727,28
SICRO OUT	0705407	Boca de BTCC 1,50 x 1,50 m - esconsidade 30° - areia e brita comerciais	un		19.009,60
SICRO OUT	0705406	Boca de BTCC 1,50 x 1,50 m - esconsidade 30° - areia extraída e brita produzida	un		17.485,11
SICRO OUT	0705409	Boca de BTCC 1,50 x 1,50 m - esconsidade 45° - areia e brita comerciais	un		23.915,72
SICRO OUT	0705408	Boca de BTCC 1,50 x 1,50 m - esconsidade 45° - areia extraída e brita produzida	un		22.037,76
SICRO OUT	0705411	Boca de BTCC 2,00 x 2,00 m - esconsidade 0° - areia e brita comerciais	un		25.397,18
SICRO OUT	0705410	Boca de BTCC 2,00 x 2,00 m - esconsidade 0° - areia extraída e brita produzida	un		23.211,46
SICRO OUT	0705413	Boca de BTCC 2,00 x 2,00 m - esconsidade 15° - areia e brita comerciais	un		27.296,95
SICRO OUT	0705412	Boca de BTCC 2,00 x 2,00 m - esconsidade 15° - areia extraída e brita produzida	un		25.113,02
SICRO OUT	0705415	Boca de BTCC 2,00 x 2,00 m - esconsidade 30° - areia e brita comerciais	un		30.086,36
SICRO OUT	0705414	Boca de BTCC 2,00 x 2,00 m - esconsidade 30° - areia extraída e brita produzida	un		27.625,39
SICRO OUT	0705417	Boca de BTCC 2,00 x 2,00 m - esconsidade 45° - areia e brita comerciais	un		38.600,73
SICRO OUT	0705416	Boca de BTCC 2,00 x 2,00 m - esconsidade 45° - areia extraída e brita produzida	un		35.031,97
SICRO OUT	0705419	Boca de BTCC 2,50 x 2,50 m - esconsidade 0° - areia e brita comerciais	un		35.886,41
SICRO OUT	0705418	Boca de BTCC 2,50 x 2,50 m - esconsidade 0° - areia extraída e brita produzida	un		32.832,63
SICRO OUT	0705421	Boca de BTCC 2,50 x 2,50 m - esconsidade 15° - areia e brita comerciais	un		38.571,11
SICRO OUT	0705420	Boca de BTCC 2,50 x 2,50 m - esconsidade 15° - areia extraída e brita produzida	un		35.508,66
SICRO OUT	0705423	Boca de BTCC 2,50 x 2,50 m - esconsidade 30° - areia e brita comerciais	un		43.864,01
SICRO OUT	0705422	Boca de BTCC 2,50 x 2,50 m - esconsidade 30° - areia extraída e brita produzida	un		40.437,39
SICRO OUT	0705425	Boca de BTCC 2,50 x 2,50 m - esconsidade 45° - areia e brita comerciais	un		55.468,61
SICRO OUT	0705424	Boca de BTCC 2,50 x 2,50 m - esconsidade 45° - areia extraída e brita produzida	un		51.264,11
SICRO OUT	0705427	Boca de BTCC 3,00 x 3,00 m - esconsidade 0° - areia e brita comerciais	un		50.649,44
SICRO OUT	0705426	Boca de BTCC 3,00 x 3,00 m - esconsidade 0° - areia extraída e brita produzida	un		46.232,08
SICRO OUT	0705429	Boca de BTCC 3,00 x 3,00 m - esconsidade 15° - areia e brita comerciais	un		52.397,39
SICRO OUT	0705428	Boca de BTCC 3,00 x 3,00 m - esconsidade 15° - areia extraída e brita produzida	un		48.059,51
SICRO OUT	0705431	Boca de BTCC 3,00 x 3,00 m - esconsidade 30° - areia e brita comerciais	un		62.873,17
SICRO OUT	0705430	Boca de BTCC 3,00 x 3,00 m - esconsidade 30° - areia extraída e brita produzida	un		58.032,19
SICRO OUT	0705433	Boca de BTCC 3,00 x 3,00 m - esconsidade 45° - areia e brita comerciais	un		79.649,92
SICRO OUT	0705432	Boca de BTCC 3,00 x 3,00 m - esconsidade 45° - areia extraída e brita produzida	un		73.653,96
SICRO OUT	0705257	Corpo de BDCC 1,50 x 1,50 m - moldado no local - altura do aterro 0,00 a 1,00 m - areia e brita comerciais	m		4.032,93
SICRO OUT	0705256	Corpo de BDCC 1,50 x 1,50 m - moldado no local - altura do aterro 0,00 a 1,00 m - areia extraída e brita produzida	m		3.758,57
SICRO OUT	0705259	Corpo de BDCC 1,50 x 1,50 m - moldado no local - altura do aterro 1,00 a 2,50 m - areia e brita comerciais	m		3.549,71
SICRO OUT	0705258	Corpo de BDCC 1,50 x 1,50 m - moldado no local - altura do aterro 1,00 a 2,50 m - areia extraída e brita produzida	m		3.275,35
SICRO OUT	0705267	Corpo de BDCC 1,50 x 1,50 m - moldado no local - altura do aterro 10,00 a 12,50 m - areia e brita comerciais	m		5.026,35
SICRO OUT	0705266	Corpo de BDCC 1,50 x 1,50 m - moldado no local - altura do aterro 10,00 a 12,50 m - areia extraída e brita produzida	m		4.662,69
SICRO OUT	0705269	Corpo de BDCC 1,50 x 1,50 m - moldado no local - altura do aterro 12,50 a 15,00 m - areia e brita comerciais	m		5.262,52
SICRO OUT	0705268	Corpo de BDCC 1,50 x 1,50 m - moldado no local - altura do aterro 12,50 a 15,00 m - areia extraída e brita produzida	m		4.898,86
SICRO OUT	0705261	Corpo de BDCC 1,50 x 1,50 m - moldado no local - altura do aterro 2,50 a 5,00 m - areia e brita comerciais	m		3.774,44
SICRO OUT	0705260	Corpo de BDCC 1,50 x 1,50 m - moldado no local - altura do aterro 2,50 a 5,00 m - areia extraída e brita produzida	m		3.500,08
SICRO OUT	0705263	Corpo de BDCC 1,50 x 1,50 m - moldado no local - altura do aterro 5,00 a 7,50 m - areia e brita comerciais	m		4.218,59
SICRO OUT	0705262	Corpo de BDCC 1,50 x 1,50 m - moldado no local - altura do aterro 5,00 a 7,50 m - areia extraída e brita produzida	m		3.944,23
SICRO OUT	0705265	Corpo de BDCC 1,50 x 1,50 m - moldado no local - altura do aterro 7,50 a 10,00 m - areia e brita comerciais	m		4.600,35
SICRO OUT	0705264	Corpo de BDCC 1,50 x 1,50 m - moldado no local - altura do aterro 7,50 a 10,00 m - areia extraída e brita produzida	m		4.325,99
SICRO OUT	0705271	Corpo de BDCC 2,00 x 2,00 m - moldado no local - altura do aterro 0,00 a 1,00 m - areia e brita comerciais	m		5.779,57
SICRO OUT	0705270	Corpo de BDCC 2,00 x 2,00 m - moldado no local - altura do aterro 0,00 a 1,00 m - areia extraída e brita produzida	m		5.424,94
SICRO OUT	0705273	Corpo de BDCC 2,00 x 2,00 m - moldado no local - altura do aterro 1,00 a 2,50 m - areia e brita comerciais	m		5.188,01
SICRO OUT	0705272	Corpo de BDCC 2,00 x 2,00 m - moldado no local - altura do aterro 1,00 a 2,50 m - areia extraída e brita produzida	m		4.833,39
SICRO OUT	0705281	Corpo de BDCC 2,00 x 2,00 m - moldado no local - altura do aterro 10,00 a 12,50 m - areia e brita comerciais	m		7.861,95
SICRO OUT	0705280	Corpo de BDCC 2,00 x 2,00 m - moldado no local - altura do aterro 10,00 a 12,50 m - areia extraída e brita produzida	m		7.288,91
SICRO OUT	0705283	Corpo de BDCC 2,00 x 2,00 m - moldado no local - altura do aterro 12,50 a 15,00 m - areia e brita comerciais	m		8.047,05
SICRO OUT	0705282	Corpo de BDCC 2,00 x 2,00 m - moldado no local - altura do aterro 12,50 a 15,00 m - areia extraída e brita produzida	m		7.474,01
SICRO OUT	0705275	Corpo de BDCC 2,00 x 2,00 m - moldado no local - altura do aterro 2,50 a 5,00 m - areia e brita comerciais	m		5.769,66
SICRO OUT	0705274	Corpo de BDCC 2,00 x 2,00 m - moldado no local - altura do aterro 2,50 a 5,00 m - areia extraída e brita produzida	m		5.415,03
SICRO OUT	0705277	Corpo de BDCC 2,00 x 2,00 m - moldado no local - altura do aterro 5,00 a 7,50 m - areia e brita comerciais	m		6.473,02
SICRO OUT	0705276	Corpo de BDCC 2,00 x 2,00 m - moldado no local - altura do aterro 5,00 a 7,50 m - areia extraída e brita produzida	m		6.008,57
SICRO OUT	0705279	Corpo de BDCC 2,00 x 2,00 m - moldado no local - altura do aterro 7,50 a 10,00 m - areia e brita comerciais	m		7.287,27
SICRO OUT	0705278	Corpo de BDCC 2,00 x 2,00 m - moldado no local - altura do aterro 7,50 a 10,00 m - areia extraída e brita produzida	m		6.822,82
SICRO OUT	0705285	Corpo de BDCC 2,50 x 2,50 m - moldado no local - altura do aterro 0,00 a 1,00 m - areia e brita comerciais	m		7.432,49
SICRO OUT	0705284	Corpo de BDCC 2,50 x 2,50 m - moldado no local - altura do aterro 0,00 a 1,00 m - areia extraída e brita produzida	m		6.986,73
SICRO OUT	0705287	Corpo de BDCC 2,50 x 2,50 m - moldado no local - altura do aterro 1,00 a 2,50 m - areia e brita comerciais	m		6.847,68
SICRO OUT	0705286	Corpo de BDCC 2,50 x 2,50 m - moldado no local - altura do aterro 1,00 a 2,50 m - areia extraída e brita produzida	m		6.401,92
SICRO OUT	0705295	Corpo de BDCC 2,50 x 2,50 m - moldado no local - altura do aterro 10,00 a 12,50 m - areia e brita comerciais	m		10.280,92
SICRO OUT	0705294	Corpo de BDCC 2,50 x 2,50 m - moldado no local - altura do aterro 10,00 a 12,50 m - areia extraída e brita produzida	m		9.591,40
SICRO OUT	0705297	Corpo de BDCC 2,50 x 2,50 m - moldado no local - altura do aterro 12,50 a 15,00 m - areia e brita comerciais	m		11.046,86
SICRO OUT	0705296	Corpo de BDCC 2,50 x 2,50 m - moldado no local - altura do aterro 12,50 a 15,00 m - areia extraída e brita produzida	m		10.357,34
SICRO OUT	0705289	Corpo de BDCC 2,50 x 2,50 m - moldado no local - altura do aterro 2,50 a 5,00 m - areia e brita comerciais	m		7.710,43
SICRO OUT	0705288	Corpo de BDCC 2,50 x 2,50 m - moldado no local - altura do aterro 2,50 a 5,00 m - areia extraída e brita produzida	m		7.145,19
SICRO OUT	0705291	Corpo de BDCC 2,50 x 2,50 m - moldado no local - altura do aterro 5,00 a 7,50 m - areia e brita comerciais	m		8.690,56
SICRO OUT	0705290	Corpo de BDCC 2,50 x 2,50 m - moldado no local - altura do aterro 5,00 a 7,50 m - areia extraída e brita produzida	m		8.125,32
SICRO OUT	0705293	Corpo de BDCC 2,50 x 2,50 m - moldado no local - altura do aterro 7,50 a 10,00 m - areia e brita comerciais	m		9.380,15
SICRO OUT	0705292	Corpo de BDCC 2,50 x 2,50 m - moldado no local - altura do aterro 7,50 a 10,00 m - areia extraída e brita produzida	m		8.690,63
SICRO OUT	0705299	Corpo de BDCC 3,00 x 3,00 m - moldado no local - altura do aterro 0,00 a 1,00 m - areia e brita comerciais	m		9.591,00
SICRO OUT	0705298	Corpo de BDCC 3,00 x 3,00 m - moldado no local - altura do aterro 0,00 a 1,00 m - areia extraída e brita produzida	m		8.924,97
SICRO OUT	0705301	Corpo de BDCC 3,00 x 3,00 m - moldado no local - altura do aterro 1,00 a 2,50 m - areia e brita comerciais	m		9.033,89
SICRO OUT	0705300	Corpo de BDCC 3,00 x 3,00 m - moldado no local - altura do aterro 1,00 a 2,50 m - areia extraída e brita produzida	m		8.367,87
SICRO OUT	0705309	Corpo de BDCC 3,00 x 3,00 m - moldado no local - altura do aterro 10,00 a 12,50 m - areia e brita comerciais	m		14.235,55
SICRO OUT	0705308	Corpo de BDCC 3,00 x 3,00 m - moldado no local - altura do aterro 10,00 a 12,50 m - areia extraída e brita produzida	m		13.237,63
SICRO OUT	0705311	Corpo de BDCC 3,00 x 3,00 m - moldado no local - altura do aterro 12,50 a 15,00 m - areia e brita comerciais	m		14.148,02

FUNTE	CÓDIGO	DESCRIÇÃO	UNIDADE	DESONERADO	NÃO DESONERADO
SICRO OUT	0705310	Corpo de BDCC 3,00 x 3,00 m - moldado no local - altura do aterro 12,50 a 15,00 m - areia extraída e brita produzida	m		13.150,10
SICRO OUT	0705303	Corpo de BDCC 3,00 x 3,00 m - moldado no local - altura do aterro 2,50 a 5,00 m - areia e brita comerciais	m		9.722,58
SICRO OUT	0705302	Corpo de BDCC 3,00 x 3,00 m - moldado no local - altura do aterro 2,50 a 5,00 m - areia extraída e brita produzida	m		8.910,54
SICRO OUT	0705305	Corpo de BDCC 3,00 x 3,00 m - moldado no local - altura do aterro 5,00 a 7,50 m - areia e brita comerciais	m		11.654,47
SICRO OUT	0705304	Corpo de BDCC 3,00 x 3,00 m - moldado no local - altura do aterro 5,00 a 7,50 m - areia extraída e brita produzida	m		10.842,43
SICRO OUT	0705307	Corpo de BDCC 3,00 x 3,00 m - moldado no local - altura do aterro 7,50 a 10,00 m - areia e brita comerciais	m		12.843,97
SICRO OUT	0705306	Corpo de BDCC 3,00 x 3,00 m - moldado no local - altura do aterro 7,50 a 10,00 m - areia extraída e brita produzida	m		11.846,05
SICRO OUT	0705169	Corpo de BSCC 1,50 x 1,50 m - moldado no local - altura do aterro 0,00 a 1,00 m - areia e brita comerciais	m		2.419,08
SICRO OUT	0705168	Corpo de BSCC 1,50 x 1,50 m - moldado no local - altura do aterro 0,00 a 1,00 m - areia extraída e brita produzida	m		2.265,21
SICRO OUT	0705171	Corpo de BSCC 1,50 x 1,50 m - moldado no local - altura do aterro 1,00 a 2,50 m - areia e brita comerciais	m		2.162,32
SICRO OUT	0705170	Corpo de BSCC 1,50 x 1,50 m - moldado no local - altura do aterro 1,00 a 2,50 m - areia extraída e brita produzida	m		2.008,45
SICRO OUT	0705179	Corpo de BSCC 1,50 x 1,50 m - moldado no local - altura do aterro 10,00 a 12,50 m - areia e brita comerciais	m		3.015,23
SICRO OUT	0705178	Corpo de BSCC 1,50 x 1,50 m - moldado no local - altura do aterro 10,00 a 12,50 m - areia extraída e brita produzida	m		2.811,89
SICRO OUT	0705181	Corpo de BSCC 1,50 x 1,50 m - moldado no local - altura do aterro 12,50 a 15,00 m - areia e brita comerciais	m		3.141,25
SICRO OUT	0705180	Corpo de BSCC 1,50 x 1,50 m - moldado no local - altura do aterro 12,50 a 15,00 m - areia extraída e brita produzida	m		2.937,92
SICRO OUT	0705173	Corpo de BSCC 1,50 x 1,50 m - moldado no local - altura do aterro 2,50 a 5,00 m - areia e brita comerciais	m		2.341,39
SICRO OUT	0705172	Corpo de BSCC 1,50 x 1,50 m - moldado no local - altura do aterro 2,50 a 5,00 m - areia extraída e brita produzida	m		2.187,52
SICRO OUT	0705175	Corpo de BSCC 1,50 x 1,50 m - moldado no local - altura do aterro 5,00 a 7,50 m - areia e brita comerciais	m		2.588,06
SICRO OUT	0705174	Corpo de BSCC 1,50 x 1,50 m - moldado no local - altura do aterro 5,00 a 7,50 m - areia extraída e brita produzida	m		2.434,19
SICRO OUT	0705177	Corpo de BSCC 1,50 x 1,50 m - moldado no local - altura do aterro 7,50 a 10,00 m - areia e brita comerciais	m		2.910,74
SICRO OUT	0705176	Corpo de BSCC 1,50 x 1,50 m - moldado no local - altura do aterro 7,50 a 10,00 m - areia extraída e brita produzida	m		2.707,40
SICRO OUT	0705183	Corpo de BSCC 2,00 x 2,00 m - moldado no local - altura do aterro 0,00 a 1,00 m - areia e brita comerciais	m		3.370,21
SICRO OUT	0705182	Corpo de BSCC 2,00 x 2,00 m - moldado no local - altura do aterro 0,00 a 1,00 m - areia extraída e brita produzida	m		3.172,44
SICRO OUT	0705185	Corpo de BSCC 2,00 x 2,00 m - moldado no local - altura do aterro 1,00 a 2,50 m - areia e brita comerciais	m		3.072,61
SICRO OUT	0705184	Corpo de BSCC 2,00 x 2,00 m - moldado no local - altura do aterro 1,00 a 2,50 m - areia extraída e brita produzida	m		2.874,84
SICRO OUT	0705193	Corpo de BSCC 2,00 x 2,00 m - moldado no local - altura do aterro 10,00 a 12,50 m - areia e brita comerciais	m		4.582,32
SICRO OUT	0705192	Corpo de BSCC 2,00 x 2,00 m - moldado no local - altura do aterro 10,00 a 12,50 m - areia extraída e brita produzida	m		4.262,68
SICRO OUT	0705195	Corpo de BSCC 2,00 x 2,00 m - moldado no local - altura do aterro 12,50 a 15,00 m - areia e brita comerciais	m		4.884,41
SICRO OUT	0705194	Corpo de BSCC 2,00 x 2,00 m - moldado no local - altura do aterro 12,50 a 15,00 m - areia extraída e brita produzida	m		4.564,77
SICRO OUT	0705187	Corpo de BSCC 2,00 x 2,00 m - moldado no local - altura do aterro 2,50 a 5,00 m - areia e brita comerciais	m		3.479,28
SICRO OUT	0705186	Corpo de BSCC 2,00 x 2,00 m - moldado no local - altura do aterro 2,50 a 5,00 m - areia extraída e brita produzida	m		3.219,97
SICRO OUT	0705189	Corpo de BSCC 2,00 x 2,00 m - moldado no local - altura do aterro 5,00 a 7,50 m - areia e brita comerciais	m		3.871,78
SICRO OUT	0705188	Corpo de BSCC 2,00 x 2,00 m - moldado no local - altura do aterro 5,00 a 7,50 m - areia extraída e brita produzida	m		3.612,47
SICRO OUT	0705191	Corpo de BSCC 2,00 x 2,00 m - moldado no local - altura do aterro 7,50 a 10,00 m - areia e brita comerciais	m		4.239,82
SICRO OUT	0705190	Corpo de BSCC 2,00 x 2,00 m - moldado no local - altura do aterro 7,50 a 10,00 m - areia extraída e brita produzida	m		3.920,18
SICRO OUT	0705197	Corpo de BSCC 2,50 x 2,50 m - moldado no local - altura do aterro 0,00 a 1,00 m - areia e brita comerciais	m		4.605,89
SICRO OUT	0705196	Corpo de BSCC 2,50 x 2,50 m - moldado no local - altura do aterro 0,00 a 1,00 m - areia extraída e brita produzida	m		4.289,70
SICRO OUT	0705199	Corpo de BSCC 2,50 x 2,50 m - moldado no local - altura do aterro 1,00 a 2,50 m - areia e brita comerciais	m		4.380,76
SICRO OUT	0705198	Corpo de BSCC 2,50 x 2,50 m - moldado no local - altura do aterro 1,00 a 2,50 m - areia extraída e brita produzida	m		4.064,57
SICRO OUT	0705207	Corpo de BSCC 2,50 x 2,50 m - moldado no local - altura do aterro 10,00 a 12,50 m - areia e brita comerciais	m		6.472,04
SICRO OUT	0705206	Corpo de BSCC 2,50 x 2,50 m - moldado no local - altura do aterro 10,00 a 12,50 m - areia extraída e brita produzida	m		6.000,18
SICRO OUT	0705209	Corpo de BSCC 2,50 x 2,50 m - moldado no local - altura do aterro 12,50 a 15,00 m - areia e brita comerciais	m		7.318,08
SICRO OUT	0705208	Corpo de BSCC 2,50 x 2,50 m - moldado no local - altura do aterro 12,50 a 15,00 m - areia extraída e brita produzida	m		6.767,78
SICRO OUT	0705201	Corpo de BSCC 2,50 x 2,50 m - moldado no local - altura do aterro 2,50 a 5,00 m - areia e brita comerciais	m		4.972,48
SICRO OUT	0705200	Corpo de BSCC 2,50 x 2,50 m - moldado no local - altura do aterro 2,50 a 5,00 m - areia extraída e brita produzida	m		4.656,29
SICRO OUT	0705203	Corpo de BSCC 2,50 x 2,50 m - moldado no local - altura do aterro 5,00 a 7,50 m - areia e brita comerciais	m		5.459,52
SICRO OUT	0705202	Corpo de BSCC 2,50 x 2,50 m - moldado no local - altura do aterro 5,00 a 7,50 m - areia extraída e brita produzida	m		5.070,93
SICRO OUT	0705205	Corpo de BSCC 2,50 x 2,50 m - moldado no local - altura do aterro 7,50 a 10,00 m - areia e brita comerciais	m		5.933,74
SICRO OUT	0705204	Corpo de BSCC 2,50 x 2,50 m - moldado no local - altura do aterro 7,50 a 10,00 m - areia extraída e brita produzida	m		5.545,15
SICRO OUT	0705211	Corpo de BSCC 3,00 x 3,00 m - moldado no local - altura do aterro 0,00 a 1,00 m - areia e brita comerciais	m		5.899,40
SICRO OUT	0705210	Corpo de BSCC 3,00 x 3,00 m - moldado no local - altura do aterro 0,00 a 1,00 m - areia extraída e brita produzida	m		5.442,75
SICRO OUT	0705213	Corpo de BSCC 3,00 x 3,00 m - moldado no local - altura do aterro 1,00 a 2,50 m - areia e brita comerciais	m		5.831,67
SICRO OUT	0705212	Corpo de BSCC 3,00 x 3,00 m - moldado no local - altura do aterro 1,00 a 2,50 m - areia extraída e brita produzida	m		5.375,02
SICRO OUT	0705221	Corpo de BSCC 3,00 x 3,00 m - moldado no local - altura do aterro 10,00 a 12,50 m - areia e brita comerciais	m		8.859,97
SICRO OUT	0705220	Corpo de BSCC 3,00 x 3,00 m - moldado no local - altura do aterro 10,00 a 12,50 m - areia extraída e brita produzida	m		8.217,48
SICRO OUT	0705223	Corpo de BSCC 3,00 x 3,00 m - moldado no local - altura do aterro 12,50 a 15,00 m - areia e brita comerciais	m		9.577,88
SICRO OUT	0705222	Corpo de BSCC 3,00 x 3,00 m - moldado no local - altura do aterro 12,50 a 15,00 m - areia extraída e brita produzida	m		8.837,64
SICRO OUT	0705215	Corpo de BSCC 3,00 x 3,00 m - moldado no local - altura do aterro 2,50 a 5,00 m - areia e brita comerciais	m		6.857,53
SICRO OUT	0705214	Corpo de BSCC 3,00 x 3,00 m - moldado no local - altura do aterro 2,50 a 5,00 m - areia extraída e brita produzida	m		6.304,34
SICRO OUT	0705217	Corpo de BSCC 3,00 x 3,00 m - moldado no local - altura do aterro 5,00 a 7,50 m - areia e brita comerciais	m		7.557,65
SICRO OUT	0705216	Corpo de BSCC 3,00 x 3,00 m - moldado no local - altura do aterro 5,00 a 7,50 m - areia extraída e brita produzida	m		7.004,45
SICRO OUT	0705219	Corpo de BSCC 3,00 x 3,00 m - moldado no local - altura do aterro 7,50 a 10,00 m - areia e brita comerciais	m		8.220,29
SICRO OUT	0705218	Corpo de BSCC 3,00 x 3,00 m - moldado no local - altura do aterro 7,50 a 10,00 m - areia extraída e brita produzida	m		7.577,79
SICRO OUT	0705346	Corpo de BTCC 1,50 x 1,50 m - moldado no local - altura do aterro 0,00 a 1,00 m - areia e brita comerciais	m		5.554,31
SICRO OUT	0705345	Corpo de BTCC 1,50 x 1,50 m - moldado no local - altura do aterro 0,00 a 1,00 m - areia extraída e brita produzida	m		5.159,73
SICRO OUT	0705348	Corpo de BTCC 1,50 x 1,50 m - moldado no local - altura do aterro 1,00 a 2,50 m - areia e brita comerciais	m		5.033,86
SICRO OUT	0705347	Corpo de BTCC 1,50 x 1,50 m - moldado no local - altura do aterro 1,00 a 2,50 m - areia extraída e brita produzida	m		4.639,29
SICRO OUT	0705356	Corpo de BTCC 1,50 x 1,50 m - moldado no local - altura do aterro 10,00 a 12,50 m - areia e brita comerciais	m		7.302,96
SICRO OUT	0705355	Corpo de BTCC 1,50 x 1,50 m - moldado no local - altura do aterro 10,00 a 12,50 m - areia extraída e brita produzida	m		6.776,86
SICRO OUT	0705358	Corpo de BTCC 1,50 x 1,50 m - moldado no local - altura do aterro 12,50 a 15,00 m - areia e brita comerciais	m		7.408,48
SICRO OUT	0705357	Corpo de BTCC 1,50 x 1,50 m - moldado no local - altura do aterro 12,50 a 15,00 m - areia extraída e brita produzida	m		6.882,37
SICRO OUT	0705350	Corpo de BTCC 1,50 x 1,50 m - moldado no local - altura do aterro 2,50 a 5,00 m - areia e brita comerciais	m		5.459,24
SICRO OUT	0705349	Corpo de BTCC 1,50 x 1,50 m - moldado no local - altura do aterro 2,50 a 5,00 m - areia extraída e brita produzida	m		5.064,66
SICRO OUT	0705352	Corpo de BTCC 1,50 x 1,50 m - moldado no local - altura do aterro 5,00 a 7,50 m - areia e brita comerciais	m		5.822,55
SICRO OUT	0705351	Corpo de BTCC 1,50 x 1,50 m - moldado no local - altura do aterro 5,00 a 7,50 m - areia extraída e brita produzida	m		5.427,98
SICRO OUT	0705354	Corpo de BTCC 1,50 x 1,50 m - moldado no local - altura do aterro 7,50 a 10,00 m - areia e brita comerciais	m		6.371,75
SICRO OUT	0705353	Corpo de BTCC 1,50 x 1,50 m - moldado no local - altura do aterro 7,50 a 10,00 m - areia extraída e brita produzida	m		5.977,18
SICRO OUT	0705360	Corpo de BTCC 2,00 x 2,00 m - moldado no local - altura do aterro 0,00 a 1,00 m - areia e brita comerciais	m		7.960,29
SICRO OUT	0705359	Corpo de BTCC 2,00 x 2,00 m - moldado no local - altura do aterro 0,00 a 1,00 m - areia extraída e brita produzida	m		7.451,20
SICRO OUT	0705362	Corpo de BTCC 2,00 x 2,00 m - moldado no local - altura do aterro 1,00 a 2,50 m - areia e brita comerciais	m		7.288,70
SICRO OUT	0705361	Corpo de BTCC 2,00 x 2,00 m - moldado no local - altura do aterro 1,00 a 2,50 m - areia extraída e brita produzida	m		6.779,61
SICRO OUT	0705370	Corpo de BTCC 2,00 x 2,00 m - moldado no local - altura do aterro 10,00 a 12,50 m - areia e brita comerciais	m		10.726,41
SICRO OUT	0705369	Corpo de BTCC 2,00 x 2,00 m - moldado no local - altura do aterro 10,00 a 12,50 m - areia extraída e brita produzida	m		9.910,81

FONTE	CÓDIGO	DESCRIÇÃO	UNIDADE	DESONERADO	NÃO DESONERADO
SICRO OUT	0705372	Corpo de BTCC 2,00 x 2,00 m - moldado no local - altura do aterro 12,50 a 15,00 m - areia e brita comerciais	m		11.384,08
SICRO OUT	0705371	Corpo de BTCC 2,00 x 2,00 m - moldado no local - altura do aterro 12,50 a 15,00 m - areia extraída e brita produzida	m		10.568,48
SICRO OUT	0705364	Corpo de BTCC 2,00 x 2,00 m - moldado no local - altura do aterro 2,50 a 5,00 m - areia e brita comerciais	m		8.186,98
SICRO OUT	0705363	Corpo de BTCC 2,00 x 2,00 m - moldado no local - altura do aterro 2,50 a 5,00 m - areia extraída e brita produzida	m		7.677,89
SICRO OUT	0705366	Corpo de BTCC 2,00 x 2,00 m - moldado no local - altura do aterro 5,00 a 7,50 m - areia e brita comerciais	m		8.948,78
SICRO OUT	0705365	Corpo de BTCC 2,00 x 2,00 m - moldado no local - altura do aterro 5,00 a 7,50 m - areia extraída e brita produzida	m		8.277,98
SICRO OUT	0705368	Corpo de BTCC 2,00 x 2,00 m - moldado no local - altura do aterro 7,50 a 10,00 m - areia e brita comerciais	m		9.964,76
SICRO OUT	0705367	Corpo de BTCC 2,00 x 2,00 m - moldado no local - altura do aterro 7,50 a 10,00 m - areia extraída e brita produzida	m		9.293,96
SICRO OUT	0705374	Corpo de BTCC 2,50 x 2,50 m - moldado no local - altura do aterro 0,00 a 1,00 m - areia e brita comerciais	m		10.509,77
SICRO OUT	0705373	Corpo de BTCC 2,50 x 2,50 m - moldado no local - altura do aterro 0,00 a 1,00 m - areia extraída e brita produzida	m		9.489,62
SICRO OUT	0705376	Corpo de BTCC 2,50 x 2,50 m - moldado no local - altura do aterro 1,00 a 2,50 m - areia e brita comerciais	m		9.489,68
SICRO OUT	0705375	Corpo de BTCC 2,50 x 2,50 m - moldado no local - altura do aterro 1,00 a 2,50 m - areia extraída e brita produzida	m		8.843,44
SICRO OUT	0705384	Corpo de BTCC 2,50 x 2,50 m - moldado no local - altura do aterro 10,00 a 12,50 m - areia e brita comerciais	m		14.172,83
SICRO OUT	0705383	Corpo de BTCC 2,50 x 2,50 m - moldado no local - altura do aterro 10,00 a 12,50 m - areia extraída e brita produzida	m		13.181,45
SICRO OUT	0705386	Corpo de BTCC 2,50 x 2,50 m - moldado no local - altura do aterro 12,50 a 15,00 m - areia e brita comerciais	m		15.217,03
SICRO OUT	0705385	Corpo de BTCC 2,50 x 2,50 m - moldado no local - altura do aterro 12,50 a 15,00 m - areia extraída e brita produzida	m		14.225,65
SICRO OUT	0705378	Corpo de BTCC 2,50 x 2,50 m - moldado no local - altura do aterro 2,50 a 5,00 m - areia e brita comerciais	m		10.748,12
SICRO OUT	0705377	Corpo de BTCC 2,50 x 2,50 m - moldado no local - altura do aterro 2,50 a 5,00 m - areia extraída e brita produzida	m		9.931,73
SICRO OUT	0705380	Corpo de BTCC 2,50 x 2,50 m - moldado no local - altura do aterro 5,00 a 7,50 m - areia e brita comerciais	m		12.095,05
SICRO OUT	0705379	Corpo de BTCC 2,50 x 2,50 m - moldado no local - altura do aterro 5,00 a 7,50 m - areia extraída e brita produzida	m		11.278,65
SICRO OUT	0705382	Corpo de BTCC 2,50 x 2,50 m - moldado no local - altura do aterro 7,50 a 10,00 m - areia e brita comerciais	m		13.307,12
SICRO OUT	0705381	Corpo de BTCC 2,50 x 2,50 m - moldado no local - altura do aterro 7,50 a 10,00 m - areia extraída e brita produzida	m		12.315,74
SICRO OUT	0705388	Corpo de BTCC 3,00 x 3,00 m - moldado no local - altura do aterro 0,00 a 1,00 m - areia e brita comerciais	m		13.271,26
SICRO OUT	0705387	Corpo de BTCC 3,00 x 3,00 m - moldado no local - altura do aterro 0,00 a 1,00 m - areia extraída e brita produzida	m		12.310,16
SICRO OUT	0705390	Corpo de BTCC 3,00 x 3,00 m - moldado no local - altura do aterro 1,00 a 2,50 m - areia e brita comerciais	m		12.549,63
SICRO OUT	0705389	Corpo de BTCC 3,00 x 3,00 m - moldado no local - altura do aterro 1,00 a 2,50 m - areia extraída e brita produzida	m		11.588,53
SICRO OUT	0705399	Corpo de BTCC 3,00 x 3,00 m - moldado no local - altura do aterro 10,00 a 12,50 m - areia e brita comerciais	m		19.013,48
SICRO OUT	0705398	Corpo de BTCC 3,00 x 3,00 m - moldado no local - altura do aterro 10,00 a 12,50 m - areia extraída e brita produzida	m		17.569,62
SICRO OUT	0705401	Corpo de BTCC 3,00 x 3,00 m - moldado no local - altura do aterro 12,50 a 15,00 m - areia e brita comerciais	m		20.427,62
SICRO OUT	0705400	Corpo de BTCC 3,00 x 3,00 m - moldado no local - altura do aterro 12,50 a 15,00 m - areia extraída e brita produzida	m		18.983,77
SICRO OUT	0705392	Corpo de BTCC 3,00 x 3,00 m - moldado no local - altura do aterro 2,50 a 5,00 m - areia e brita comerciais	m		14.252,27
SICRO OUT	0705391	Corpo de BTCC 3,00 x 3,00 m - moldado no local - altura do aterro 2,50 a 5,00 m - areia extraída e brita produzida	m		13.086,01
SICRO OUT	0705395	Corpo de BTCC 3,00 x 3,00 m - moldado no local - altura do aterro 5,00 a 7,50 m - areia e brita comerciais	m		16.128,27
SICRO OUT	0705394	Corpo de BTCC 3,00 x 3,00 m - moldado no local - altura do aterro 5,00 a 7,50 m - areia extraída e brita produzida	m		14.962,01
SICRO OUT	0705397	Corpo de BTCC 3,00 x 3,00 m - moldado no local - altura do aterro 7,50 a 10,00 m - areia e brita comerciais	m		17.663,42
SICRO OUT	0705396	Corpo de BTCC 3,00 x 3,00 m - moldado no local - altura do aterro 7,50 a 10,00 m - areia extraída e brita produzida	m		16.219,57
SICRO OUT	0804213	Boca de BDTC D = 0,80 m - esconsidade 0° - areia e brita comerciais - alas retas	un		1.578,38
SICRO OUT	0804212	Boca de BDTC D = 0,80 m - esconsidade 0° - areia extraída e brita produzida - alas retas	un		1.342,13
SICRO OUT	0804217	Boca de BDTC D = 0,80 m - esconsidade 10° - areia e brita comerciais - alas retas	un		1.587,42
SICRO OUT	0804216	Boca de BDTC D = 0,80 m - esconsidade 10° - areia extraída e brita produzida - alas retas	un		1.350,69
SICRO OUT	0804219	Boca de BDTC D = 0,80 m - esconsidade 15° - areia e brita comerciais - alas retas	un		1.598,85
SICRO OUT	0804218	Boca de BDTC D = 0,80 m - esconsidade 15° - areia extraída e brita produzida - alas retas	un		1.361,63
SICRO OUT	0804221	Boca de BDTC D = 0,80 m - esconsidade 20° - areia e brita comerciais - alas retas	un		1.617,25
SICRO OUT	0804220	Boca de BDTC D = 0,80 m - esconsidade 20° - areia extraída e brita produzida - alas retas	un		1.379,19
SICRO OUT	0804223	Boca de BDTC D = 0,80 m - esconsidade 25° - areia e brita comerciais - alas retas	un		1.641,36
SICRO OUT	0804222	Boca de BDTC D = 0,80 m - esconsidade 25° - areia extraída e brita produzida - alas retas	un		1.402,22
SICRO OUT	0804225	Boca de BDTC D = 0,80 m - esconsidade 30° - areia e brita comerciais - alas retas	un		1.673,10
SICRO OUT	0804224	Boca de BDTC D = 0,80 m - esconsidade 30° - areia extraída e brita produzida - alas retas	un		1.432,75
SICRO OUT	0804227	Boca de BDTC D = 0,80 m - esconsidade 35° - areia e brita comerciais - alas retas	un		1.716,12
SICRO OUT	0804226	Boca de BDTC D = 0,80 m - esconsidade 35° - areia extraída e brita produzida - alas retas	un		1.474,32
SICRO OUT	0804229	Boca de BDTC D = 0,80 m - esconsidade 40° - areia e brita comerciais - alas retas	un		1.772,33
SICRO OUT	0804228	Boca de BDTC D = 0,80 m - esconsidade 40° - areia extraída e brita produzida - alas retas	un		1.528,96
SICRO OUT	0804231	Boca de BDTC D = 0,80 m - esconsidade 45° - areia e brita comerciais - alas retas	un		1.849,35
SICRO OUT	0804230	Boca de BDTC D = 0,80 m - esconsidade 45° - areia extraída e brita produzida - alas retas	un		1.604,17
SICRO OUT	0804215	Boca de BDTC D = 0,80 m - esconsidade 5° - areia e brita comerciais - alas retas	un		1.580,44
SICRO OUT	0804214	Boca de BDTC D = 0,80 m - esconsidade 5° - areia extraída e brita produzida - alas retas	un		1.344,07
SICRO OUT	0804417	Boca de BDTC D = 1,00 m - esconsidade 0° - areia e brita comerciais - alas esconsas	un		4.082,77
SICRO OUT	0804233	Boca de BDTC D = 1,00 m - esconsidade 0° - areia e brita comerciais - alas retas	un		2.346,66
SICRO OUT	0804416	Boca de BDTC D = 1,00 m - esconsidade 0° - areia extraída e brita produzida - alas esconsas	un		3.466,37
SICRO OUT	0804232	Boca de BDTC D = 1,00 m - esconsidade 0° - areia extraída e brita produzida - alas retas	un		1.980,04
SICRO OUT	0804237	Boca de BDTC D = 1,00 m - esconsidade 10° - areia e brita comerciais - alas retas	un		2.360,30
SICRO OUT	0804236	Boca de BDTC D = 1,00 m - esconsidade 10° - areia extraída e brita produzida - alas retas	un		1.992,82
SICRO OUT	0804419	Boca de BDTC D = 1,00 m - esconsidade 15° - areia e brita comerciais - alas esconsas	un		4.270,93
SICRO OUT	0804239	Boca de BDTC D = 1,00 m - esconsidade 15° - areia e brita comerciais - alas retas	un		2.378,05
SICRO OUT	0804418	Boca de BDTC D = 1,00 m - esconsidade 15° - areia extraída e brita produzida - alas esconsas	un		3.625,08
SICRO OUT	0804238	Boca de BDTC D = 1,00 m - esconsidade 15° - areia extraída e brita produzida - alas retas	un		2.009,49
SICRO OUT	0804241	Boca de BDTC D = 1,00 m - esconsidade 20° - areia e brita comerciais - alas retas	un		2.403,58
SICRO OUT	0804240	Boca de BDTC D = 1,00 m - esconsidade 20° - areia extraída e brita produzida - alas retas	un		2.033,58
SICRO OUT	0804243	Boca de BDTC D = 1,00 m - esconsidade 25° - areia e brita comerciais - alas retas	un		2.438,48
SICRO OUT	0804242	Boca de BDTC D = 1,00 m - esconsidade 25° - areia extraída e brita produzida - alas retas	un		2.066,66
SICRO OUT	0804421	Boca de BDTC D = 1,00 m - esconsidade 30° - areia e brita comerciais - alas esconsas	un		4.765,98
SICRO OUT	0804245	Boca de BDTC D = 1,00 m - esconsidade 30° - areia e brita comerciais - alas retas	un		2.485,59
SICRO OUT	0804420	Boca de BDTC D = 1,00 m - esconsidade 30° - areia extraída e brita produzida - alas esconsas	un		4.043,23
SICRO OUT	0804244	Boca de BDTC D = 1,00 m - esconsidade 30° - areia extraída e brita produzida - alas retas	un		2.111,48
SICRO OUT	0804247	Boca de BDTC D = 1,00 m - esconsidade 35° - areia e brita comerciais - alas retas	un		2.547,16
SICRO OUT	0804246	Boca de BDTC D = 1,00 m - esconsidade 35° - areia extraída e brita produzida - alas retas	un		2.170,51
SICRO OUT	0804249	Boca de BDTC D = 1,00 m - esconsidade 40° - areia e brita comerciais - alas retas	un		2.629,69
SICRO OUT	0804248	Boca de BDTC D = 1,00 m - esconsidade 40° - areia extraída e brita produzida - alas retas	un		2.250,02
SICRO OUT	0804423	Boca de BDTC D = 1,00 m - esconsidade 45° - areia e brita comerciais - alas esconsas	un		5.901,51
SICRO OUT	0804251	Boca de BDTC D = 1,00 m - esconsidade 45° - areia e brita comerciais - alas retas	un		2.739,72
SICRO OUT	0804422	Boca de BDTC D = 1,00 m - esconsidade 45° - areia extraída e brita produzida - alas esconsas	un		4.999,73
SICRO OUT	0804250	Boca de BDTC D = 1,00 m - esconsidade 45° - areia extraída e brita produzida - alas retas	un		2.356,91
SICRO OUT	0804235	Boca de BDTC D = 1,00 m - esconsidade 5° - areia e brita comerciais - alas retas	un		2.349,99
SICRO OUT	0804234	Boca de BDTC D = 1,00 m - esconsidade 5° - areia extraída e brita produzida - alas retas	un		1.983,12
SICRO OUT	0804425	Boca de BDTC D = 1,20 m - esconsidade 0° - areia e brita comerciais - alas esconsas	un		5.924,96
SICRO OUT	0804253	Boca de BDTC D = 1,20 m - esconsidade 0° - areia e brita comerciais - alas retas	un		3.264,05
SICRO OUT	0804424	Boca de BDTC D = 1,20 m - esconsidade 0° - areia extraída e brita produzida - alas esconsas	un		4.972,60
SICRO OUT	0804252	Boca de BDTC D = 1,20 m - esconsidade 0° - areia extraída e brita produzida - alas retas	un		2.731,92
SICRO OUT	0804257	Boca de BDTC D = 1,20 m - esconsidade 10° - areia e brita comerciais - alas retas	un		3.284,17
SICRO OUT	0804256	Boca de BDTC D = 1,20 m - esconsidade 10° - areia extraída e brita produzida - alas retas	un		2.270,34
SICRO OUT	0804427	Boca de BDTC D = 1,20 m - esconsidade 15° - areia e brita comerciais - alas esconsas	un		6.212,10
SICRO OUT	0804259	Boca de BDTC D = 1,20 m - esconsidade 15° - areia e brita comerciais - alas retas	un		3.309,67
SICRO OUT	0804426	Boca de BDTC D = 1,20 m - esconsidade 15° - areia extraída e brita produzida - alas esconsas	un		5.211,45

FONTE	CÓDIGO	DESCRIÇÃO	UNIDADE	DESONERADO	NÃO DESONERADO
SICRO OUT	0804487	Confecção de tubos de concreto armado D = 0,80 m PA3 - areia e brita comerciais	m		345,24
SICRO OUT	0804486	Confecção de tubos de concreto armado D = 0,80 m PA3 - areia extraída e brita produzida	m		316,28
SICRO OUT	0804497	Confecção de tubos de concreto armado D = 0,80 m PA4 - areia e brita comerciais	m		407,33
SICRO OUT	0804496	Confecção de tubos de concreto armado D = 0,80 m PA4 - areia extraída e brita produzida	m		372,26
SICRO OUT	0804469	Confecção de tubos de concreto armado D = 1,00 m PA1 - areia e brita comerciais	m		337,47
SICRO OUT	0804468	Confecção de tubos de concreto armado D = 1,00 m PA1 - areia extraída e brita produzida	m		301,90
SICRO OUT	0804479	Confecção de tubos de concreto armado D = 1,00 m PA2 - areia e brita comerciais	m		388,23
SICRO OUT	0804478	Confecção de tubos de concreto armado D = 1,00 m PA2 - areia extraída e brita produzida	m		352,73
SICRO OUT	0804489	Confecção de tubos de concreto armado D = 1,00 m PA3 - areia e brita comerciais	m		490,28
SICRO OUT	0804488	Confecção de tubos de concreto armado D = 1,00 m PA3 - areia extraída e brita produzida	m		444,97
SICRO OUT	0804499	Confecção de tubos de concreto armado D = 1,00 m PA4 - areia e brita comerciais	m		621,72
SICRO OUT	0804498	Confecção de tubos de concreto armado D = 1,00 m PA4 - areia extraída e brita produzida	m		568,87
SICRO OUT	0804471	Confecção de tubos de concreto armado D = 1,20 m PA1 - areia e brita comerciais	m		458,92
SICRO OUT	0804470	Confecção de tubos de concreto armado D = 1,20 m PA1 - areia extraída e brita produzida	m		407,13
SICRO OUT	0804481	Confecção de tubos de concreto armado D = 1,20 m PA2 - areia e brita comerciais	m		573,12
SICRO OUT	0804480	Confecção de tubos de concreto armado D = 1,20 m PA2 - areia extraída e brita produzida	m		521,48
SICRO OUT	0804491	Confecção de tubos de concreto armado D = 1,20 m PA3 - areia e brita comerciais	m		755,57
SICRO OUT	0804490	Confecção de tubos de concreto armado D = 1,20 m PA3 - areia extraída e brita produzida	m		686,59
SICRO OUT	0804501	Confecção de tubos de concreto armado D = 1,20 m PA4 - areia e brita comerciais	m		906,32
SICRO OUT	0804500	Confecção de tubos de concreto armado D = 1,20 m PA4 - areia extraída e brita produzida	m		828,12
SICRO OUT	0804473	Confecção de tubos de concreto armado D = 1,50 m PA1 - areia e brita comerciais	m		739,39
SICRO OUT	0804472	Confecção de tubos de concreto armado D = 1,50 m PA1 - areia extraída e brita produzida	m		658,51
SICRO OUT	0804483	Confecção de tubos de concreto armado D = 1,50 m PA2 - areia e brita comerciais	m		917,05
SICRO OUT	0804482	Confecção de tubos de concreto armado D = 1,50 m PA2 - areia extraída e brita produzida	m		836,38
SICRO OUT	0804493	Confecção de tubos de concreto armado D = 1,50 m PA3 - areia e brita comerciais	m		1.210,26
SICRO OUT	0804492	Confecção de tubos de concreto armado D = 1,50 m PA3 - areia extraída e brita produzida	m		1.103,48
SICRO OUT	0804503	Confecção de tubos de concreto armado D = 1,50 m PA4 - areia e brita comerciais	m		1.441,06
SICRO OUT	0804502	Confecção de tubos de concreto armado D = 1,50 m PA4 - areia extraída e brita produzida	m		1.330,68
SICRO OUT	0804180	Corpo de BDTC D = 0,80 m PA1 - areia extraída e brita e pedra de mão produzidas	m		1.053,66
SICRO OUT	0804181	Corpo de BDTC D = 0,80 m PA1 - areia, brita e pedra de mão comerciais	m		1.136,80
SICRO OUT	0804182	Corpo de BDTC D = 0,80 m PA2 - areia extraída e brita e pedra de mão produzidas	m		1.088,34
SICRO OUT	0804183	Corpo de BDTC D = 0,80 m PA2 - areia, brita e pedra de mão comerciais	m		1.171,48
SICRO OUT	0804184	Corpo de BDTC D = 0,80 m PA3 - areia extraída e brita e pedra de mão produzidas	m		1.171,58
SICRO OUT	0804185	Corpo de BDTC D = 0,80 m PA3 - areia, brita e pedra de mão comerciais	m		1.254,73
SICRO OUT	0804186	Corpo de BDTC D = 0,80 m PA4 - areia extraída e brita e pedra de mão produzidas	m		1.227,50
SICRO OUT	0804187	Corpo de BDTC D = 0,80 m PA4 - areia, brita e pedra de mão comerciais	m		1.310,65
SICRO OUT	0804188	Corpo de BDTC D = 1,00 m PA1 - areia extraída e brita e pedra de mão produzidas	m		1.444,48
SICRO OUT	0804189	Corpo de BDTC D = 1,00 m PA1 - areia, brita e pedra de mão comerciais	m		1.555,69
SICRO OUT	0804190	Corpo de BDTC D = 1,00 m PA2 - areia extraída e brita e pedra de mão produzidas	m		1.540,72
SICRO OUT	0804191	Corpo de BDTC D = 1,00 m PA2 - areia, brita e pedra de mão comerciais	m		1.651,93
SICRO OUT	0804192	Corpo de BDTC D = 1,00 m PA3 - areia extraída e brita e pedra de mão produzidas	m		1.571,87
SICRO OUT	0804193	Corpo de BDTC D = 1,00 m PA3 - areia, brita e pedra de mão comerciais	m		1.683,08
SICRO OUT	0804194	Corpo de BDTC D = 1,00 m PA4 - areia extraída e brita e pedra de mão produzidas	m		1.690,99
SICRO OUT	0804195	Corpo de BDTC D = 1,00 m PA4 - areia, brita e pedra de mão comerciais	m		1.802,20
SICRO OUT	0804196	Corpo de BDTC D = 1,20 m PA1 - areia extraída e brita e pedra de mão produzidas	m		1.793,41
SICRO OUT	0804197	Corpo de BDTC D = 1,20 m PA1 - areia, brita e pedra de mão comerciais	m		1.934,95
SICRO OUT	0804198	Corpo de BDTC D = 1,20 m PA2 - areia extraída e brita e pedra de mão produzidas	m		1.936,37
SICRO OUT	0804199	Corpo de BDTC D = 1,20 m PA2 - areia, brita e pedra de mão comerciais	m		2.077,92
SICRO OUT	0804200	Corpo de BDTC D = 1,20 m PA3 - areia extraída e brita e pedra de mão produzidas	m		2.157,50
SICRO OUT	0804201	Corpo de BDTC D = 1,20 m PA3 - areia, brita e pedra de mão comerciais	m		2.299,05
SICRO OUT	0804202	Corpo de BDTC D = 1,20 m PA4 - areia extraída e brita e pedra de mão produzidas	m		2.335,86
SICRO OUT	0804203	Corpo de BDTC D = 1,20 m PA4 - areia, brita e pedra de mão comerciais	m		2.477,40
SICRO OUT	0804204	Corpo de BDTC D = 1,50 m PA1 - areia extraída e brita e pedra de mão produzidas	m		2.754,09
SICRO OUT	0804205	Corpo de BDTC D = 1,50 m PA1 - areia, brita e pedra de mão comerciais	m		2.936,51
SICRO OUT	0804206	Corpo de BDTC D = 1,50 m PA2 - areia extraída e brita e pedra de mão produzidas	m		2.837,90
SICRO OUT	0804207	Corpo de BDTC D = 1,50 m PA2 - areia, brita e pedra de mão comerciais	m		3.020,32
SICRO OUT	0804208	Corpo de BDTC D = 1,50 m PA3 - areia extraída e brita e pedra de mão produzidas	m		3.022,59
SICRO OUT	0804209	Corpo de BDTC D = 1,50 m PA3 - areia, brita e pedra de mão comerciais	m		3.205,00
SICRO OUT	0804210	Corpo de BDTC D = 1,50 m PA4 - areia extraída e brita e pedra de mão produzidas	m		3.219,97
SICRO OUT	0804211	Corpo de BDTC D = 1,50 m PA4 - areia, brita e pedra de mão comerciais	m		3.402,39
SICRO OUT	0804012	Corpo de BSTC D = 0,40 m PA1 - areia extraída e brita e pedra de mão produzidas	m		228,77
SICRO OUT	0804013	Corpo de BSTC D = 0,40 m PA1 - areia, brita e pedra de mão comerciais	m		249,05
SICRO OUT	0804014	Corpo de BSTC D = 0,40 m PA2 - areia extraída e brita e pedra de mão produzidas	m		229,34
SICRO OUT	0804015	Corpo de BSTC D = 0,40 m PA2 - areia, brita e pedra de mão comerciais	m		249,61
SICRO OUT	0804016	Corpo de BSTC D = 0,40 m PA3 - areia extraída e brita e pedra de mão produzidas	m		243,70
SICRO OUT	0804017	Corpo de BSTC D = 0,40 m PA3 - areia, brita e pedra de mão comerciais	m		263,97
SICRO OUT	0804018	Corpo de BSTC D = 0,40 m PA4 - areia extraída e brita e pedra de mão produzidas	m		279,69
SICRO OUT	0804019	Corpo de BSTC D = 0,40 m PA4 - areia, brita e pedra de mão comerciais	m		299,97
SICRO OUT	0804020	Corpo de BSTC D = 0,60 m PA1 - areia extraída e brita e pedra de mão produzidas	m		362,15
SICRO OUT	0804021	Corpo de BSTC D = 0,60 m PA1 - areia, brita e pedra de mão comerciais	m		392,55
SICRO OUT	0804022	Corpo de BSTC D = 0,60 m PA2 - areia extraída e brita e pedra de mão produzidas	m		382,36
SICRO OUT	0804023	Corpo de BSTC D = 0,60 m PA2 - areia, brita e pedra de mão comerciais	m		412,76
SICRO OUT	0804024	Corpo de BSTC D = 0,60 m PA3 - areia extraída e brita e pedra de mão produzidas	m		403,27
SICRO OUT	0804025	Corpo de BSTC D = 0,60 m PA3 - areia, brita e pedra de mão comerciais	m		433,67
SICRO OUT	0804026	Corpo de BSTC D = 0,60 m PA4 - areia extraída e brita e pedra de mão produzidas	m		468,23
SICRO OUT	0804027	Corpo de BSTC D = 0,60 m PA4 - areia, brita e pedra de mão comerciais	m		498,63
SICRO OUT	0804028	Corpo de BSTC D = 0,80 m PA1 - areia extraída e brita e pedra de mão produzidas	m		554,65
SICRO OUT	0804029	Corpo de BSTC D = 0,80 m PA1 - areia, brita e pedra de mão comerciais	m		596,22
SICRO OUT	0804030	Corpo de BSTC D = 0,80 m PA2 - areia extraída e brita e pedra de mão produzidas	m		571,99
SICRO OUT	0804031	Corpo de BSTC D = 0,80 m PA2 - areia, brita e pedra de mão comerciais	m		613,56
SICRO OUT	0804032	Corpo de BSTC D = 0,80 m PA3 - areia extraída e brita e pedra de mão produzidas	m		613,61
SICRO OUT	0804033	Corpo de BSTC D = 0,80 m PA3 - areia, brita e pedra de mão comerciais	m		655,18
SICRO OUT	0804034	Corpo de BSTC D = 0,80 m PA4 - areia extraída e brita e pedra de mão produzidas	m		641,57
SICRO OUT	0804035	Corpo de BSTC D = 0,80 m PA4 - areia, brita e pedra de mão comerciais	m		683,14
SICRO OUT	0804036	Corpo de BSTC D = 1,00 m PA1 - areia extraída e brita e pedra de mão produzidas	m		751,25
SICRO OUT	0804037	Corpo de BSTC D = 1,00 m PA1 - areia, brita e pedra de mão comerciais	m		805,53
SICRO OUT	0804038	Corpo de BSTC D = 1,00 m PA2 - areia extraída e brita e pedra de mão produzidas	m		799,37
SICRO OUT	0804039	Corpo de BSTC D = 1,00 m PA2 - areia, brita e pedra de mão comerciais	m		853,65
SICRO OUT	0804040	Corpo de BSTC D = 1,00 m PA3 - areia extraída e brita e pedra de mão produzidas	m		814,95
SICRO OUT	0804041	Corpo de BSTC D = 1,00 m PA3 - areia, brita e pedra de mão comerciais	m		869,22
SICRO OUT	0804042	Corpo de BSTC D = 1,00 m PA4 - areia extraída e brita e pedra de mão produzidas	m		874,51
SICRO OUT	0804043	Corpo de BSTC D = 1,00 m PA4 - areia, brita e pedra de mão comerciais	m		928,78
SICRO OUT	0804044	Corpo de BSTC D = 1,20 m PA1 - areia extraída e brita e pedra de mão produzidas	m		926,07
SICRO OUT	0804045	Corpo de BSTC D = 1,20 m PA1 - areia, brita e pedra de mão comerciais	m		993,78
SICRO OUT	0804046	Corpo de BSTC D = 1,20 m PA2 - areia extraída e brita e pedra de mão produzidas	m		997,55
SICRO OUT	0804047	Corpo de BSTC D = 1,20 m PA2 - areia, brita e pedra de mão comerciais	m		1.065,26
SICRO OUT	0804048	Corpo de BSTC D = 1,20 m PA3 - areia extraída e brita e pedra de mão produzidas	m		1.108,12
SICRO OUT	0804049	Corpo de BSTC D = 1,20 m PA3 - areia, brita e pedra de mão comerciais	m		1.175,83
SICRO OUT	0804050	Corpo de BSTC D = 1,20 m PA4 - areia extraída e brita e pedra de mão produzidas	m		1.197,30
SICRO OUT	0804051	Corpo de BSTC D = 1,20 m PA4 - areia, brita e pedra de mão comerciais	m		1.265,00
SICRO OUT	0804052	Corpo de BSTC D = 1,50 m PA1 - areia extraída e brita e pedra de mão produzidas	m		1.409,83

FONTE	CÓDIGO	DESCRIÇÃO	UNIDADE	DESONERADO	NÃO DESONERADO
SICRO OUT	0804053	Corpo de BSTC D = 1,50 m PA1 - areia, brita e pedra de mão comerciais	m		1.497,71
SICRO OUT	0804054	Corpo de BSTC D = 1,50 m PA2 - areia extraída e brita e pedra de mão produzidas	m		1.451,73
SICRO OUT	0804055	Corpo de BSTC D = 1,50 m PA2 - areia, brita e pedra de mão comerciais	m		1.539,61
SICRO OUT	0804056	Corpo de BSTC D = 1,50 m PA3 - areia extraída e brita e pedra de mão produzidas	m		1.544,07
SICRO OUT	0804057	Corpo de BSTC D = 1,50 m PA3 - areia, brita e pedra de mão comerciais	m		1.631,95
SICRO OUT	0804058	Corpo de BSTC D = 1,50 m PA4 - areia extraída e brita e pedra de mão produzidas	m		1.642,77
SICRO OUT	0804059	Corpo de BSTC D = 1,50 m PA4 - areia, brita e pedra de mão comerciais	m		1.730,65
SICRO OUT	0804292	Corpo de BTTC D = 1,00 m PA1 - areia extraída e brita e pedra de mão produzidas	m		2.137,71
SICRO OUT	0804293	Corpo de BTTC D = 1,00 m PA1 - areia, brita e pedra de mão comerciais	m		2.305,86
SICRO OUT	0804294	Corpo de BTTC D = 1,00 m PA2 - areia extraída e brita e pedra de mão produzidas	m		2.282,07
SICRO OUT	0804295	Corpo de BTTC D = 1,00 m PA2 - areia, brita e pedra de mão comerciais	m		2.450,22
SICRO OUT	0804296	Corpo de BTTC D = 1,00 m PA3 - areia extraída e brita e pedra de mão produzidas	m		2.328,79
SICRO OUT	0804297	Corpo de BTTC D = 1,00 m PA3 - areia, brita e pedra de mão comerciais	m		2.496,94
SICRO OUT	0804298	Corpo de BTTC D = 1,00 m PA4 - areia extraída e brita e pedra de mão produzidas	m		2.507,48
SICRO OUT	0804299	Corpo de BTTC D = 1,00 m PA4 - areia, brita e pedra de mão comerciais	m		2.675,63
SICRO OUT	0804300	Corpo de BTTC D = 1,20 m PA1 - areia extraída e brita e pedra de mão produzidas	m		2.660,47
SICRO OUT	0804301	Corpo de BTTC D = 1,20 m PA1 - areia, brita e pedra de mão comerciais	m		2.875,71
SICRO OUT	0804302	Corpo de BTTC D = 1,20 m PA2 - areia extraída e brita e pedra de mão produzidas	m		2.874,92
SICRO OUT	0804303	Corpo de BTTC D = 1,20 m PA2 - areia, brita e pedra de mão comerciais	m		3.090,16
SICRO OUT	0804304	Corpo de BTTC D = 1,20 m PA3 - areia extraída e brita e pedra de mão produzidas	m		3.206,62
SICRO OUT	0804305	Corpo de BTTC D = 1,20 m PA3 - areia, brita e pedra de mão comerciais	m		3.421,86
SICRO OUT	0804306	Corpo de BTTC D = 1,20 m PA4 - areia extraída e brita e pedra de mão produzidas	m		3.474,15
SICRO OUT	0804307	Corpo de BTTC D = 1,20 m PA4 - areia, brita e pedra de mão comerciais	m		3.689,39
SICRO OUT	0804308	Corpo de BTTC D = 1,50 m PA1 - areia extraída e brita e pedra de mão produzidas	m		4.098,64
SICRO OUT	0804309	Corpo de BTTC D = 1,50 m PA1 - areia, brita e pedra de mão comerciais	m		4.375,73
SICRO OUT	0804310	Corpo de BTTC D = 1,50 m PA2 - areia extraída e brita e pedra de mão produzidas	m		4.224,34
SICRO OUT	0804311	Corpo de BTTC D = 1,50 m PA2 - areia, brita e pedra de mão comerciais	m		4.501,44
SICRO OUT	0804312	Corpo de BTTC D = 1,50 m PA3 - areia extraída e brita e pedra de mão produzidas	m		4.501,38
SICRO OUT	0804313	Corpo de BTTC D = 1,50 m PA3 - areia, brita e pedra de mão comerciais	m		4.778,47
SICRO OUT	0804314	Corpo de BTTC D = 1,50 m PA4 - areia extraída e brita e pedra de mão produzidas	m		4.797,46
SICRO OUT	0804315	Corpo de BTTC D = 1,50 m PA4 - areia, brita e pedra de mão comerciais	m		5.074,55
SICRO OUT	0805446	Dentes para bueiros duplos D = 0,80 m - areia extraída e brita e pedra de mão produzidas	un		41,40
SICRO OUT	0805447	Dentes para bueiros duplos D = 0,80 m - areia, brita e pedra de mão comerciais	un		54,19
SICRO OUT	0805448	Dentes para bueiros duplos D = 1,00 m - areia extraída e brita e pedra de mão produzidas	un		49,63
SICRO OUT	0805449	Dentes para bueiros duplos D = 1,00 m - areia, brita e pedra de mão comerciais	un		64,94
SICRO OUT	0805450	Dentes para bueiros duplos D = 1,20 m - areia extraída e brita e pedra de mão produzidas	un		57,57
SICRO OUT	0805451	Dentes para bueiros duplos D = 1,20 m - areia, brita e pedra de mão comerciais	un		75,29
SICRO OUT	0805452	Dentes para bueiros duplos D = 1,50 m - areia extraída e brita e pedra de mão produzidas	un		67,47
SICRO OUT	0805453	Dentes para bueiros duplos D = 1,50 m - areia, brita e pedra de mão comerciais	un		88,51
SICRO OUT	0805434	Dentes para bueiros simples D = 0,40 m - areia extraída e brita e pedra de mão produzidas	un		13,94
SICRO OUT	0805435	Dentes para bueiros simples D = 0,40 m - areia, brita e pedra de mão comerciais	un		17,81
SICRO OUT	0805436	Dentes para bueiros simples D = 0,60 m - areia extraída e brita e pedra de mão produzidas	un		16,45
SICRO OUT	0805437	Dentes para bueiros simples D = 0,60 m - areia, brita e pedra de mão comerciais	un		21,51
SICRO OUT	0805438	Dentes para bueiros simples D = 0,80 m - areia extraída e brita e pedra de mão produzidas	un		22,17
SICRO OUT	0805439	Dentes para bueiros simples D = 0,80 m - areia, brita e pedra de mão comerciais	un		28,56
SICRO OUT	0805440	Dentes para bueiros simples D = 1,00 m - areia extraída e brita e pedra de mão produzidas	un		24,95
SICRO OUT	0805441	Dentes para bueiros simples D = 1,00 m - areia, brita e pedra de mão comerciais	un		32,68
SICRO OUT	0805442	Dentes para bueiros simples D = 1,20 m - areia extraída e brita e pedra de mão produzidas	un		30,11
SICRO OUT	0805443	Dentes para bueiros simples D = 1,20 m - areia, brita e pedra de mão comerciais	un		38,90
SICRO OUT	0805444	Dentes para bueiros simples D = 1,50 m - areia extraída e brita e pedra de mão produzidas	un		33,73
SICRO OUT	0805445	Dentes para bueiros simples D = 1,50 m - areia, brita e pedra de mão comerciais	un		44,26
SICRO OUT	0805454	Dentes para bueiros triplos D = 1,00 m - areia extraída e brita e pedra de mão produzidas	un		74,58
SICRO OUT	0805455	Dentes para bueiros triplos D = 1,00 m - areia, brita e pedra de mão comerciais	un		97,62
SICRO OUT	0805456	Dentes para bueiros triplos D = 1,20 m - areia extraída e brita e pedra de mão produzidas	un		84,75
SICRO OUT	0805457	Dentes para bueiros triplos D = 1,20 m - areia, brita e pedra de mão comerciais	un		111,26
SICRO OUT	0805458	Dentes para bueiros triplos D = 1,50 m - areia extraída e brita e pedra de mão produzidas	un		101,48
SICRO OUT	0805459	Dentes para bueiros triplos D = 1,50 m - areia, brita e pedra de mão comerciais	un		133,18
SICRO OUT	0909620	Alvenaria de blocos de concreto 19 x 19 x 39 cm com espessura de 20 cm com argamassa traço 1:0,5:3,5 - areia comercial	m ²		117,03
SICRO OUT	0909621	Alvenaria de blocos de concreto 19 x 19 x 39 cm com espessura de 20 cm com argamassa traço 1:0,5:3,5 - areia extraída	m ²		115,92
SICRO OUT	0903802	Bacia de contenção para tanque de emulsão de 30.000 l - inclusive demolição	un		14.617,62
SICRO OUT	0919113	Canaleta perfil cartola 50 x 70 x 3 mm - aba 20 mm	m		148,78
SICRO OUT	0903788	Chapisco com argamassa de cimento e areia 1:3 - aplicação manual	m ²		4,36
SICRO OUT	0919247	Cobertura em chapas zincadas com espessura de 0,43 mm - utilização 2 vezes	m ²		39,06
SICRO OUT	0919016	Depósito de óleo para oficina - inclusive demolição	un		7.699,49
SICRO OUT	0919078	Dique de contenção para usina de asfalto a quente - inclusive demolição	un		36.024,59
SICRO OUT	0903789	Emboço com argamassa de cimento, cal hidratada e areia 1:2:8 com espessura de 2 cm - aplicação manual	m ²		31,33
SICRO OUT	0919250	Fornecimento e instalação de extintor de espuma 10 l	un		567,82
SICRO OUT	0903807	Instalação da central de britagem com capacidade de 80 m ³ /h	un		102.435,82
SICRO OUT	0903806	Instalação da central de concreto com capacidade de 150 m ³ /h	un		172.391,35
SICRO OUT	0903804	Instalação da central de concreto com capacidade de 30 m ³ /h	un		63.594,19
SICRO OUT	0903805	Instalação da central de concreto com capacidade de 40 m ³ /h	un		74.260,16
SICRO OUT	0903810	Instalação da usina de asfalto a quente capacidade de 120 t/h	un		184.538,37
SICRO OUT	0903809	Instalação da usina de pré-misturado a frio com capacidade de 60 t/h	un		119.120,03
SICRO OUT	0903808	Instalação da usina misturadora de solos com capacidade de 300 t/h	un		106.986,36
SICRO OUT	0903845	Lastro de brita comercial - espalhamento mecânico	m ³		144,64
SICRO OUT	0919009	Montagem e desmontagem da central de britagem com capacidade de 80 m ³ /h - inclusive construção de aterro, construção e demolição de rampa e bases	un		62.896,90
SICRO OUT	0919007	Montagem e desmontagem da central de concreto com capacidade de 150 m ³ /h - inclusive construção e demolição de bases, rampas e depósitos de agregados	un		116.489,38
SICRO OUT	0919011	Montagem e desmontagem da central de concreto com capacidade de 30 m ³ /h - inclusive construção e demolição de bases, rampas e depósitos de agregados	un		33.148,79
SICRO OUT	0919246	Montagem e desmontagem da central de concreto com capacidade de 40 m ³ /h - inclusive construção e demolição de bases, rampas e depósitos de agregados	un		45.528,67
SICRO OUT	0919013	Montagem e desmontagem da usina de asfalto a quente com capacidade de 120 t/h - inclusive construção e demolição de bases, rampas, depósitos de agregados e dique de contenção	un		127.954,45
SICRO OUT	0919008	Montagem e desmontagem da usina de pré-misturado a frio com capacidade de 60 t/h - inclusive construção e demolição de bases, rampas, depósitos de agregados e bacia de contenção	un		92.214,93
SICRO OUT	0919012	Montagem e desmontagem da usina misturadora de solos com capacidade de 300 t/h - inclusive construção e demolição de bases, rampas e depósitos de agregados	un		59.383,55
SICRO OUT	0903848	Muro em alvenaria de blocos de concreto com espessura de 0,20 m h = 1,0 m	m		161,78
SICRO OUT	0919002	Posto de combustível - com reaproveitamento de 2 vezes do tanque/bomba/cobertura - inclusive demolição	un		38.245,37
SICRO OUT	0919210	Rampa de lavagem - inclusive demolição	un		20.927,83
SICRO OUT	0909612	Rampa para acesso do misturador de agregados para centrais de 30 m ³ e 40 m ³ - inclusive demolição	un		12.965,42
SICRO OUT	0909613	Rampa para acesso do misturador de agregados para central de 150 m ³ - inclusive demolição	un		21.347,48
SICRO OUT	0909614	Rampa para acesso do misturador de agregados para central de britagem - inclusive demolição	un		46.171,84
SICRO OUT	0909616	Rampa para acesso do misturador de agregados para PMF - inclusive demolição	un		36.997,19
SICRO OUT	0909617	Rampa para acesso do misturador de agregados para usina de asfalto a quente - inclusive demolição	un		21.897,38
SICRO OUT	0909615	Rampa para acesso do misturador de agregados para usina de solos - inclusive demolição	un		16.829,63
SICRO OUT	0903860	Selador acrílico - camada de fundo com aplicação manual	m ²		2,99

FONTE	CÓDIGO	DESCRIÇÃO	UNIDADE	DESONERADO	NÃO DESONERADO
SICRO OUT	0919101	Sistema separador água e óleo, inclusive demolição	un		1.883,27
SICRO OUT	0903818	Tinta látex - duas camadas com aplicação manual	m ²		14,38
SICRO OUT	1100657	Adensamento de concreto por vibrador de imersão	m ³		3,19
SICRO OUT	1108055	Argamassa autoadensável para reparos e grauteamento - confecção em misturador e lançamento manual	m ³		3.974,66
SICRO OUT	1109665	Argamassa de cimento e areia 1:1 - confecção em betoneira e lançamento manual - areia comercial	m ³		884,19
SICRO OUT	1109664	Argamassa de cimento e areia 1:1 - confecção em betoneira e lançamento manual - areia extraída	m ³		840,72
SICRO OUT	1109667	Argamassa de cimento e areia 1:2 - confecção em betoneira e lançamento manual - areia comercial	m ³		645,55
SICRO OUT	1109666	Argamassa de cimento e areia 1:2 - confecção em betoneira e lançamento manual - areia extraída	m ³		570,22
SICRO OUT	1109669	Argamassa de cimento e areia 1:3 - confecção em betoneira e lançamento manual - areia comercial	m ³		529,29
SICRO OUT	1109668	Argamassa de cimento e areia 1:3 - confecção em betoneira e lançamento manual - areia extraída	m ³		438,92
SICRO OUT	1108060	Argamassa de cimento e areia 1:3 com 8% de microsilica - confecção em betoneira e lançamento manual - areia comercial	m ³		621,03
SICRO OUT	1109626	Argamassa de cimento e areia 1:3 com 8% de microsilica - confecção em betoneira e lançamento manual - areia extraída	m ³		530,26
SICRO OUT	1109671	Argamassa de cimento e areia 1:4 - confecção em betoneira e lançamento manual - areia comercial	m ³		468,72
SICRO OUT	1109670	Argamassa de cimento e areia 1:4 - confecção em betoneira e lançamento manual - areia extraída	m ³		369,59
SICRO OUT	1109672	Argamassa de cimento e areia com aditivo aglutinante 1:8 - confecção em betoneira e lançamento manual - areia comercial	m ³		355,54
SICRO OUT	1109624	Argamassa de cimento e areia com aditivo aglutinante 1:8 - confecção em betoneira e lançamento manual - areia extraída	m ³		241,33
SICRO OUT	1109622	Argamassa de cimento, cal hidratada e areia 1:0,5:3,5 - confecção em betoneira e lançamento manual - areia comercial	m ³		482,40
SICRO OUT	1109623	Argamassa de cimento, cal hidratada e areia 1:0,5:3,5 - confecção em betoneira e lançamento manual - areia extraída	m ³		408,55
SICRO OUT	1109697	Argamassa de cimento, cal hidratada e areia 1:0,5:8 - confecção em betoneira e lançamento manual - areia comercial	m ³		336,20
SICRO OUT	1109698	Argamassa de cimento, cal hidratada e areia 1:0,5:8 - confecção em betoneira e lançamento manual - areia extraída	m ³		242,67
SICRO OUT	1109679	Argamassa de cimento, cal hidratada e areia 1:1:6 - confecção em betoneira e lançamento manual - areia comercial	m ³		403,21
SICRO OUT	1109625	Argamassa de cimento, cal hidratada e areia 1:1:6 - confecção em betoneira e lançamento manual - areia extraída	m ³		318,38
SICRO OUT	1109678	Argamassa de cimento, cal hidratada e areia 1:2:10 - confecção em betoneira e lançamento manual - areia comercial	m ³		360,05
SICRO OUT	1109694	Argamassa de cimento, cal hidratada e areia 1:2:10 - confecção em betoneira e lançamento manual - areia extraída	m ³		269,09
SICRO OUT	1109673	Argamassa de cimento, cal hidratada e areia 1:2:6 - confecção em betoneira e lançamento manual - areia comercial	m ³		449,76
SICRO OUT	1109690	Argamassa de cimento, cal hidratada e areia 1:2:6 - confecção em betoneira e lançamento manual - areia extraída	m ³		370,55
SICRO OUT	1109674	Argamassa de cimento, cal hidratada e areia 1:2:7 - confecção em betoneira e lançamento manual - areia comercial	m ³		419,56
SICRO OUT	1109691	Argamassa de cimento, cal hidratada e areia 1:2:7 - confecção em betoneira e lançamento manual - areia extraída	m ³		336,39
SICRO OUT	1109675	Argamassa de cimento, cal hidratada e areia 1:2:8 - confecção em betoneira e lançamento manual - areia comercial	m ³		395,51
SICRO OUT	1109692	Argamassa de cimento, cal hidratada e areia 1:2:8 - confecção em betoneira e lançamento manual - areia extraída	m ³		309,21
SICRO OUT	1109676	Argamassa de cimento, cal hidratada e areia 1:2:9 - confecção em betoneira e lançamento manual - areia comercial	m ³		376,04
SICRO OUT	1109693	Argamassa de cimento, cal hidratada e areia 1:2:9 - confecção em betoneira e lançamento manual - areia extraída	m ³		287,20
SICRO OUT	1109680	Argamassa para reparos e grauteamento - confecção em misturador e lançamento manual	m ³		4.847,94
SICRO OUT	1107748	Argamassa polimérica de alto desempenho projetada para reparos superficiais e reforços estruturais - confecção em misturador e lançamento projetado	m ³		11.038,12
SICRO OUT	1110000	Concreto	m ³		0,00
SICRO OUT	1106059	Concreto autoadensável com silicato de alumínio fck = 20 MPa - confecção em betoneira e lançamento manual - areia e brita comerciais	m ³		613,67
SICRO OUT	1106060	Concreto autoadensável com silicato de alumínio fck = 20 MPa - confecção em betoneira e lançamento manual - areia extraída e brita produzida	m ³		498,05
SICRO OUT	1106658	Concreto autoadensável com silicato de alumínio fck = 20 MPa - confecção em central dosadora de 30 m ³ /h - areia e brita comerciais	m ³		530,22
SICRO OUT	1106159	Concreto autoadensável com silicato de alumínio fck = 25 MPa - confecção em central dosadora de 30 m ³ /h - areia e brita comerciais	m ³		569,52
SICRO OUT	1107902	Concreto autoadensável com silicato de alumínio fck = 30 MPa - confecção em central dosadora de 30 m ³ /h - areia e brita comerciais	m ³		613,40
SICRO OUT	1107906	Concreto autoadensável com silicato de alumínio fck = 35 MPa - confecção em central dosadora de 30 m ³ /h - areia e brita comerciais	m ³		662,44
SICRO OUT	1107910	Concreto autoadensável com silicato de alumínio fck = 40 MPa - confecção em central dosadora de 30 m ³ /h - areia e brita comerciais	m ³		717,25
SICRO OUT	1107911	Concreto autoadensável com silicato de alumínio fck = 45 MPa - confecção em central dosadora de 30 m ³ /h - areia e brita comerciais	m ³		778,51
SICRO OUT	1107912	Concreto autoadensável com silicato de alumínio fck = 50 MPa - confecção em central dosadora de 30 m ³ /h - areia e brita comerciais	m ³		863,00
SICRO OUT	1106164	Concreto ciclópico fck = 20 MPa - confecção em betoneira e lançamento manual - areia extraída, brita e pedra de mão produzidas	m ³		278,53
SICRO OUT	1106165	Concreto ciclópico fck = 20 MPa - confecção em betoneira e lançamento manual - areia, brita e pedra de mão comerciais	m ³		411,73
SICRO OUT	1106156	Concreto com 10% de microsilica fck = 45 MPa - confecção em central dosadora de 30 m ³ /h - areia e brita comerciais	m ³		592,96
SICRO OUT	1107932	Concreto com 10% de microsilica fck = 50 MPa - confecção em central dosadora de 30 m ³ /h - areia e brita comerciais	m ³		638,82
SICRO OUT	1108111	Concreto com 8% de microsilica fck = 25 MPa - confecção em central dosadora de 30 m ³ /h - areia e brita comerciais	m ³		465,05
SICRO OUT	1108112	Concreto com 8% de microsilica fck = 30 MPa - confecção em central dosadora de 30 m ³ /h - areia e brita comerciais	m ³		476,68
SICRO OUT	1108113	Concreto com 8% de microsilica fck = 35 MPa - confecção em central dosadora de 30 m ³ /h - areia e brita comerciais	m ³		508,86
SICRO OUT	1108114	Concreto com 8% de microsilica fck = 40 MPa - confecção em central dosadora de 30 m ³ /h - areia e brita comerciais	m ³		544,79
SICRO OUT	1108061	Concreto com látex SBR fck = 25 MPa - confecção em betoneira e lançamento manual - areia e brita comerciais	m ³		895,31
SICRO OUT	1108064	Concreto com látex SBR fck = 30 MPa - confecção em betoneira e lançamento manual - areia e brita comerciais	m ³		970,88
SICRO OUT	1107888	Concreto fck = 15 MPa - confecção em betoneira e lançamento manual - areia e brita comerciais	m ³		448,37
SICRO OUT	1107889	Concreto fck = 15 MPa - confecção em betoneira e lançamento manual - areia extraída e brita produzida	m ³		326,15
SICRO OUT	1107892	Concreto fck = 20 MPa - confecção em betoneira e lançamento manual - areia e brita comerciais	m ³		471,43
SICRO OUT	1107891	Concreto fck = 20 MPa - confecção em betoneira e lançamento manual - areia extraída e brita produzida	m ³		350,71
SICRO OUT	1107928	Concreto fck = 20 MPa - confecção em central dosadora de 30 m ³ /h - areia e brita comerciais	m ³		410,74
SICRO OUT	1107929	Concreto fck = 20 MPa - confecção em central dosadora de 30 m ³ /h - areia extraída e brita produzida	m ³		289,64
SICRO OUT	1106109	Concreto fck = 20 MPa - confecção em central dosadora de 40 m ³ /h - areia e brita comerciais	m ³		384,37
SICRO OUT	1106117	Concreto fck = 20 MPa - confecção em central dosadora de 40 m ³ /h - areia extraída e brita produzida	m ³		263,27
SICRO OUT	1107896	Concreto fck = 25 MPa - confecção em betoneira e lançamento manual - areia e brita comerciais	m ³		497,25

FONTE	CÓDIGO	DESCRIÇÃO	UNIDADE	DESONERADO	NÃO DESONERADO
SICRO OUT	1107895	Concreto fck = 25 MPa - confecção em betoneira e lançamento manual - areia extraída e brita produzida	m³		378,22
SICRO OUT	1119528	Concreto fck = 25 MPa - confecção em central dosadora de 30 m³/h - areia e brita comerciais	m³		428,10
SICRO OUT	1106135	Concreto fck = 25 MPa - confecção em central dosadora de 30 m³/h - areia extraída e brita produzida	m³		308,17
SICRO OUT	1106136	Concreto fck = 25 MPa - confecção em central dosadora de 40 m³/h - areia e brita comerciais	m³		399,87
SICRO OUT	1106137	Concreto fck = 25 MPa - confecção em central dosadora de 40 m³/h - areia extraída e brita produzida	m³		279,94
SICRO OUT	1116127	Concreto fck = 25 MPa para pré-moldados (mourões) - confecção em betoneira e lançamento manual - areia e brita comerciais	m³		522,42
SICRO OUT	1116126	Concreto fck = 25 MPa para pré-moldados (mourões) - confecção em betoneira e lançamento manual - areia extraída e brita produzida	m³		410,47
SICRO OUT	1107900	Concreto fck = 30 MPa - confecção em betoneira e lançamento manual - areia e brita comerciais	m³		526,04
SICRO OUT	1107899	Concreto fck = 30 MPa - confecção em betoneira e lançamento manual - areia extraída e brita produzida	m³		408,90
SICRO OUT	1107890	Concreto fck = 30 MPa - confecção em central dosadora de 30 m³/h - areia e brita comerciais	m³		450,77
SICRO OUT	1106138	Concreto fck = 30 MPa - confecção em central dosadora de 30 m³/h - areia extraída e brita produzida	m³		332,36
SICRO OUT	1106139	Concreto fck = 30 MPa - confecção em central dosadora de 40 m³/h - areia e brita comerciais	m³		420,17
SICRO OUT	1106140	Concreto fck = 30 MPa - confecção em central dosadora de 40 m³/h - areia extraída e brita produzida	m³		301,76
SICRO OUT	1107904	Concreto fck = 35 MPa - confecção em betoneira e lançamento manual - areia e brita comerciais	m³		558,27
SICRO OUT	1107903	Concreto fck = 35 MPa - confecção em betoneira e lançamento manual - areia extraída e brita produzida	m³		443,23
SICRO OUT	1107908	Concreto fck = 40 MPa - confecção em betoneira e lançamento manual - areia e brita comerciais	m³		594,19
SICRO OUT	1107907	Concreto fck = 40 MPa - confecção em betoneira e lançamento manual - areia extraída e brita produzida	m³		481,51
SICRO OUT	1107871	Concreto fctm,k = 4,5 MPa - confecção em central dosadora de 30 m³/h - areia e brita comerciais	m³		489,73
SICRO OUT	1107870	Concreto fctm,k = 4,5 MPa - confecção em central dosadora de 30 m³/h - areia extraída e brita produzida	m³		375,34
SICRO OUT	1106057	Concreto magro - confecção em betoneira e lançamento manual - areia e brita comerciais	m³		460,28
SICRO OUT	1106058	Concreto magro - confecção em betoneira e lançamento manual - areia extraída e brita produzida	m³		342,61
SICRO OUT	1106380	Concreto para bombeamento fck = 25 MPa - confecção em central dosadora de 30 m³/h - areia e brita comerciais	m³		460,25
SICRO OUT	1106378	Concreto para bombeamento fck = 25 MPa - confecção em central dosadora de 30 m³/h - areia extraída e brita produzida	m³		347,25
SICRO OUT	1116263	Concreto para bombeamento fck = 25 MPa - confecção em central dosadora de 40 m³/h - areia e brita comerciais	m³		428,09
SICRO OUT	1116267	Concreto para bombeamento fck = 25 MPa - confecção em central dosadora de 40 m³/h - areia extraída e brita produzida	m³		315,09
SICRO OUT	1106280	Concreto para bombeamento fck = 30 MPa - confecção em central dosadora de 30 m³/h - areia e brita comerciais	m³		486,89
SICRO OUT	1106289	Concreto para bombeamento fck = 30 MPa - confecção em central dosadora de 30 m³/h - areia extraída e brita produzida	m³		375,66
SICRO OUT	1116264	Concreto para bombeamento fck = 30 MPa - confecção em central dosadora de 40 m³/h - areia e brita comerciais	m³		451,96
SICRO OUT	1116268	Concreto para bombeamento fck = 30 MPa - confecção em central dosadora de 40 m³/h - areia extraída e brita produzida	m³		340,74
SICRO OUT	1106281	Concreto para bombeamento fck = 35 MPa - confecção em central dosadora de 30 m³/h - areia e brita comerciais	m³		521,18
SICRO OUT	1106382	Concreto para bombeamento fck = 35 MPa - confecção em central dosadora de 30 m³/h - areia extraída e brita produzida	m³		412,23
SICRO OUT	1116265	Concreto para bombeamento fck = 35 MPa - confecção em central dosadora de 40 m³/h - areia e brita comerciais	m³		482,63
SICRO OUT	1116269	Concreto para bombeamento fck = 35 MPa - confecção em central dosadora de 40 m³/h - areia extraída e brita produzida	m³		373,68
SICRO OUT	1106282	Concreto para bombeamento fck = 40 MPa - confecção em central dosadora de 30 m³/h - areia e brita comerciais	m³		559,47
SICRO OUT	1106384	Concreto para bombeamento fck = 40 MPa - confecção em central dosadora de 30 m³/h - areia extraída e brita produzida	m³		453,07
SICRO OUT	1116266	Concreto para bombeamento fck = 40 MPa - confecção em central dosadora de 40 m³/h - areia e brita comerciais	m³		516,91
SICRO OUT	1116270	Concreto para bombeamento fck = 40 MPa - confecção em central dosadora de 40 m³/h - areia extraída e brita produzida	m³		410,51
SICRO OUT	1107868	Concreto para sub-base adensado por vibração fck = 7,5 MPa - confecção em central dosadora de 30 m³/h - areia e brita comerciais	m³		353,08
SICRO OUT	1107869	Concreto para sub-base adensado por vibração fck = 7,5 MPa - confecção em central dosadora de 30 m³/h - areia extraída e brita produzida	m³		228,11
SICRO OUT	1103853	Concreto poroso para tubos de drenagem fck = 25 MPa - confecção em betoneira e lançamento manual - areia e brita comerciais	m³		474,70
SICRO OUT	1103852	Concreto poroso para tubos de drenagem fck = 25 MPa - confecção em betoneira e lançamento manual - areia extraída e brita produzida	m³		392,56
SICRO OUT	1106284	Concreto submerso fck = 20 MPa - confecção em central dosadora de 30 m³/h - areia e brita comerciais	m³		498,64
SICRO OUT	1108116	Concreto submerso fck = 25 MPa - confecção em central dosadora de 30 m³/h - areia e brita comerciais	m³		502,51
SICRO OUT	1108118	Concreto submerso fck = 30 MPa - confecção em central dosadora de 30 m³/h - areia e brita comerciais	m³		524,55
SICRO OUT	1106158	Concreto submerso fck = 35 MPa - confecção em central dosadora de 30 m³/h - areia e brita comerciais	m³		563,01
SICRO OUT	1108120	Concreto submerso fck = 40 MPa - confecção em central dosadora de 30 m³/h - areia e brita comerciais	m³		606,00
SICRO OUT	1106050	Lançamento livre de concreto usinado por meio de caminhão betoneira - confecção em central dosadora de 30 m³/h	m³		45,58
SICRO OUT	1106051	Lançamento livre de concreto usinado por meio de caminhão betoneira - confecção em central dosadora de 40 m³/h	m³		37,94
SICRO OUT	1106061	Lançamento manual de concreto usinado - confecção em central dosadora de 30 m³/h	m³		52,60
SICRO OUT	1106087	Lançamento manual de concreto usinado - confecção em central dosadora de 40 m³/h	m³		45,19
SICRO OUT	1107860	Lançamento mecânico de concreto com bomba lança sobre chassi com capacidade de 50 m³/h - confecção em central dosadora de 40 m³/h	m³		54,00
SICRO OUT	1106088	Lançamento mecânico de concreto com bomba rebocável com capacidade de 30 m³/h - confecção em central dosadora de 30 m³/h	m³		56,15
SICRO OUT	1106128	Lançamento mecânico de concreto com bomba rebocável com capacidade de 41 m³/h - confecção em central dosadora de 40 m³/h	m³		46,08
SICRO OUT	1108056	Microconcreto autoadensável para reparos e grauteamento - confecção em misturador e lançamento manual	m³		3.431,68
SICRO OUT	1108059	Microconcreto para reparos e grauteamento - confecção em misturador e lançamento manual	m³		4.347,91
SICRO OUT	1207700	Concreto fck = 20 MPa para projeção via seca - confecção em betoneira - areia e brita comerciais	m³		568,24
SICRO OUT	1207701	Concreto fck = 25 MPa para projeção via seca - confecção em betoneira - areia e brita comerciais	m³		608,07
SICRO OUT	1207702	Concreto fck = 30 MPa para projeção via seca - confecção em betoneira - areia e brita comerciais	m³		652,62
SICRO OUT	1207708	Concreto fck = 30 MPa para projeção via úmida - confecção em central dosadora de 30 m³/h - areia e brita comerciais	m³		590,49
SICRO OUT	1207703	Concreto fck = 40 MPa para projeção via seca - confecção em betoneira - areia e brita comerciais	m³		758,15
SICRO OUT	1207709	Concreto fck = 40 MPa para projeção via úmida - confecção em central dosadora de 30 m³/h - areia e brita comerciais	m³		687,46
SICRO OUT	1207710	Concreto projetado via seca fck = 20 MPa aplicado em pisos	m³		868,53
SICRO OUT	1207711	Concreto projetado via seca fck = 20 MPa aplicado em superfícies inclinadas e verticais	m³		1.082,85
SICRO OUT	1207713	Concreto projetado via seca fck = 20 MPa aplicado em teto	m³		1.637,33
SICRO OUT	1207714	Concreto projetado via seca fck = 25 MPa aplicado em pisos	m³		915,39
SICRO OUT	1207715	Concreto projetado via seca fck = 25 MPa aplicado em superfícies inclinadas e verticais	m³		1.139,75
SICRO OUT	1207717	Concreto projetado via seca fck = 25 MPa aplicado em teto	m³		1.176,99
SICRO OUT	1207718	Concreto projetado via seca fck = 30 MPa aplicado em pisos	m³		967,80
SICRO OUT	1207719	Concreto projetado via seca fck = 30 MPa aplicado em superfícies inclinadas e verticais	m³		1.203,39
SICRO OUT	1207721	Concreto projetado via seca fck = 30 MPa aplicado em teto	m³		1.806,09
SICRO OUT	1207722	Concreto projetado via seca fck = 40 MPa aplicado em pisos	m³		1.091,96
SICRO OUT	1207723	Concreto projetado via seca fck = 40 MPa aplicado em superfícies inclinadas e verticais	m³		1.354,15
SICRO OUT	1207725	Concreto projetado via seca fck = 40 MPa via seca aplicado em teto	m³		2.017,15
SICRO OUT	1207728	Concreto projetado via úmida fck = 30 MPa aplicado em túneis classe I com seção de 20 a 40 m²	m³		870,54
SICRO OUT	1207727	Concreto projetado via úmida fck = 30 MPa aplicado em túneis classe I com seção de 40 a 60 m²	m³		850,62
SICRO OUT	1207726	Concreto projetado via úmida fck = 30 MPa aplicado em túneis classe I com seção de 60 a 90 m²	m³		834,70
SICRO OUT	1208329	Concreto projetado via úmida fck = 30 MPa aplicado em túneis classe I com seção superior a 90 m²	m³		816,36
SICRO OUT	1207685	Concreto projetado via úmida fck = 30 MPa aplicado em túneis classe II com seção de 20 a 40 m²	m³		915,53
SICRO OUT	1207684	Concreto projetado via úmida fck = 30 MPa aplicado em túneis classe II com seção de 40 a 60 m²	m³		889,23
SICRO OUT	1207683	Concreto projetado via úmida fck = 30 MPa aplicado em túneis classe II com seção de 60 a 90 m²	m³		869,18

FONTE	CÓDIGO	DESCRIÇÃO	UNIDADE	DESONERADO	NÃO DESONERADO
SICRO OUT	1208337	Concreto projetado via úmida fck = 30 MPa aplicado em túneis classe II com seção superior a 90 m²	m³		847,86
SICRO OUT	1207691	Concreto projetado via úmida fck = 30 MPa aplicado em túneis classe III com seção de 20 a 40 m²	m³		969,73
SICRO OUT	1207690	Concreto projetado via úmida fck = 30 MPa aplicado em túneis classe III com seção de 40 a 60 m²	m³		933,91
SICRO OUT	1207689	Concreto projetado via úmida fck = 30 MPa aplicado em túneis classe III com seção de 60 a 90 m²	m³		903,79
SICRO OUT	1208345	Concreto projetado via úmida fck = 30 MPa aplicado em túneis classe III com seção superior a 90 m²	m³		878,97
SICRO OUT	1207697	Concreto projetado via úmida fck = 30 MPa aplicado em túneis classe IV com seção de 20 a 40 m²	m³		1.037,98
SICRO OUT	1207696	Concreto projetado via úmida fck = 30 MPa aplicado em túneis classe IV com seção de 40 a 60 m²	m³		986,79
SICRO OUT	1207695	Concreto projetado via úmida fck = 30 MPa aplicado em túneis classe IV com seção de 60 a 90 m²	m³		951,96
SICRO OUT	1208353	Concreto projetado via úmida fck = 30 MPa aplicado em túneis classe IV com seção superior a 90 m²	m³		916,95
SICRO OUT	1207663	Concreto projetado via úmida fck = 30 MPa aplicado em túneis classe V com seção de 20 a 40 m²	m³		1.150,90
SICRO OUT	1207662	Concreto projetado via úmida fck = 30 MPa aplicado em túneis classe V com seção de 40 a 60 m²	m³		1.123,75
SICRO OUT	1207661	Concreto projetado via úmida fck = 30 MPa aplicado em túneis classe V com seção de 60 a 90 m²	m³		1.102,03
SICRO OUT	1208361	Concreto projetado via úmida fck = 30 MPa aplicado em túneis classe V com seção superior a 90 m²	m³		1.069,44
SICRO OUT	1207669	Concreto projetado via úmida fck = 30 MPa aplicado em túneis classe VI com seção de 20 a 40 m²	m³		1.274,86
SICRO OUT	1207668	Concreto projetado via úmida fck = 30 MPa aplicado em túneis classe VI com seção de 40 a 60 m²	m³		1.241,15
SICRO OUT	1207667	Concreto projetado via úmida fck = 30 MPa aplicado em túneis classe VI com seção de 60 a 90 m²	m³		1.190,59
SICRO OUT	1208369	Concreto projetado via úmida fck = 30 MPa aplicado em túneis classe VI com seção superior a 90 m²	m³		1.140,03
SICRO OUT	1207682	Concreto projetado via úmida fck = 40 MPa aplicado em túneis classe I com seção de 20 a 40 m²	m³		984,62
SICRO OUT	1207681	Concreto projetado via úmida fck = 40 MPa aplicado em túneis classe I com seção de 40 a 60 m²	m³		964,71
SICRO OUT	1207729	Concreto projetado via úmida fck = 40 MPa aplicado em túneis classe I com seção de 60 a 90 m²	m³		948,78
SICRO OUT	1208333	Concreto projetado via úmida fck = 40 MPa aplicado em túneis classe I com seção superior a 90 m²	m³		930,45
SICRO OUT	1207688	Concreto projetado via úmida fck = 40 MPa aplicado em túneis classe II com seção de 20 a 40 m²	m³		1.033,07
SICRO OUT	1207687	Concreto projetado via úmida fck = 40 MPa aplicado em túneis classe II com seção de 40 a 60 m²	m³		1.006,77
SICRO OUT	1207686	Concreto projetado via úmida fck = 40 MPa aplicado em túneis classe II com seção de 60 a 90 m²	m³		986,72
SICRO OUT	1208341	Concreto projetado via úmida fck = 40 MPa aplicado em túneis classe II com seção superior a 90 m²	m³		965,40
SICRO OUT	1207694	Concreto projetado via úmida fck = 40 MPa aplicado em túneis classe III com seção de 20 a 40 m²	m³		1.090,94
SICRO OUT	1207693	Concreto projetado via úmida fck = 40 MPa aplicado em túneis classe III com seção de 40 a 60 m²	m³		1.055,12
SICRO OUT	1207692	Concreto projetado via úmida fck = 40 MPa aplicado em túneis classe III com seção de 60 a 90 m²	m³		1.025,01
SICRO OUT	1208349	Concreto projetado via úmida fck = 40 MPa aplicado em túneis classe III com seção superior a 90 m²	m³		1.000,18
SICRO OUT	1207660	Concreto projetado via úmida fck = 40 MPa aplicado em túneis classe IV com seção de 20 a 40 m²	m³		1.163,10
SICRO OUT	1207699	Concreto projetado via úmida fck = 40 MPa aplicado em túneis classe IV com seção de 40 a 60 m²	m³		1.111,91
SICRO OUT	1207698	Concreto projetado via úmida fck = 40 MPa aplicado em túneis classe IV com seção de 60 a 90 m²	m³		1.077,09
SICRO OUT	1208357	Concreto projetado via úmida fck = 40 MPa aplicado em túneis classe IV com seção superior a 90 m²	m³		1.042,07
SICRO OUT	1207666	Concreto projetado via úmida fck = 40 MPa aplicado em túneis classe V com seção de 20 a 40 m²	m³		1.280,19
SICRO OUT	1207665	Concreto projetado via úmida fck = 40 MPa aplicado em túneis classe V com seção de 40 a 60 m²	m³		1.253,04
SICRO OUT	1207664	Concreto projetado via úmida fck = 40 MPa aplicado em túneis classe V com seção de 60 a 90 m²	m³		1.231,32
SICRO OUT	1208365	Concreto projetado via úmida fck = 40 MPa aplicado em túneis classe V com seção superior a 90 m²	m³		1.198,73
SICRO OUT	1207672	Concreto projetado via úmida fck = 40 MPa aplicado em túneis classe VI com seção de 20 a 40 m²	m³		1.408,61
SICRO OUT	1207671	Concreto projetado via úmida fck = 40 MPa aplicado em túneis classe VI com seção de 40 a 60 m²	m³		1.374,90
SICRO OUT	1207670	Concreto projetado via úmida fck = 40 MPa aplicado em túneis classe VI com seção de 60 a 90 m²	m³		1.324,34
SICRO OUT	1208373	Concreto projetado via úmida fck = 40 MPa aplicado em túneis classe VI com seção superior a 90 m²	m³		1.273,78
SICRO OUT	1400976	Corte a plasma CNC em chapa com espessura de 6,3 a 10 mm	m		5,50
SICRO OUT	1400970	Corte a plasma manual em chapa de aço-carbono com espessura de 4 a 8 mm	m		2,09
SICRO OUT	1400971	Corte a plasma manual em chapa de aço-carbono com espessura de 9 a 25 mm	m		9,12
SICRO OUT	1400972	Corte a plasma manual em chapa de alumínio com espessura de 1,5 mm	m		2,01
SICRO OUT	1416201	Corte de barras de aço CA-50 com maçarico oxiacetileno	cm²		0,24
SICRO OUT	1400969	Corte de cantoneira de alumínio	un		0,14
SICRO OUT	1400975	Corte de chapa de aço com guilhotina hidráulica	m		3,97
SICRO OUT	1416141	Corte de chapas de aço com espessura de 12,5 mm com maçarico oxiacetileno	m		3,83
SICRO OUT	1416142	Corte de chapas de aço com espessura de 16 mm com maçarico oxiacetileno	m		5,96
SICRO OUT	1400973	Corte de chapas de aço com espessura de 3 mm com maçarico oxiacetileno	m		1,58
SICRO OUT	1400974	Corte de chapas de aço com espessura de 5 mm com maçarico oxiacetileno	m		1,87
SICRO OUT	1416139	Corte de chapas de aço com espessura de 6,3 mm com maçarico oxiacetileno	m		2,09
SICRO OUT	1416202	Corte de chapas de aço com espessura de 8 mm com maçarico oxiacetileno	m		2,44
SICRO OUT	1416140	Corte de chapas de aço com espessura de 9,5 mm com maçarico oxiacetileno	m		2,81
SICRO OUT	1419543	Corte de perfil metálico com máquina policorte com espessura de até 1/8"	un		0,17
SICRO OUT	1408173	Corte de perfis metálicos com maçarico oxiacetileno	cm²		0,06
SICRO OUT	1407063	Corte de trilho TR45 com utilização de equipamento leve	un		7,52
SICRO OUT	1407064	Corte de trilho TR57 com utilização de equipamento leve	un		7,75
SICRO OUT	1407065	Corte de trilho TR68 com utilização de equipamento leve	un		7,93
SICRO OUT	1407066	Corte de trilho UIC60 com utilização de equipamento leve	un		7,81
SICRO OUT	1400977	Dobramento de chapas metálicas com espessuras de 6,3 a 10 mm	m		3,29
SICRO OUT	1407067	Furação de trilho TR45 com utilização de equipamento leve	un		2,34
SICRO OUT	1407068	Furação de trilho TR57 com utilização de equipamento leve	un		2,63
SICRO OUT	1407069	Furação de trilho TR68 com utilização de equipamento leve	un		2,86
SICRO OUT	1407070	Furação de trilho UIC60 com utilização de equipamento leve	un		2,72
SICRO OUT	1416257	Solda com maçarico oxiacetileno de chapas de aço de 12,5 mm	m		288,89
SICRO OUT	1416253	Solda com maçarico oxiacetileno de chapas de aço de 16 mm	m		672,16
SICRO OUT	1416254	Solda com maçarico oxiacetileno de chapas de aço de 6,3 mm	m		53,43
SICRO OUT	1416255	Solda com maçarico oxiacetileno de chapas de aço de 8 mm	m		95,16
SICRO OUT	1416256	Solda com maçarico oxiacetileno de chapas de aço de 9,5 mm	m		148,35
SICRO OUT	1408028	Solda elétrica manual de perfis metálicos e chapas de aço com eletrodo E70XX para beneficiamento de aço naval	kg		195,64
SICRO OUT	1408027	Solda tipo MIG/MAG automatizada	kg		115,24
SICRO OUT	1400978	Solda tipo MIG/MAG manual	kg		181,62
SICRO OUT	1513941	Contenção em areia-cimento ensacada com mistura de areia com 8% de cimento - confecção e assentamento	m³		503,85
SICRO OUT	1513940	Contenção em solo-cimento ensacado com mistura de solo de jazida com 8% de cimento - confecção e assentamento	m³		378,19
SICRO OUT	1505879	Enrocamento de pedra arrumada manualmente - pedra de mão comercial - fornecimento e assentamento	m³		278,09
SICRO OUT	1505878	Enrocamento de pedra arrumada manualmente - pedra de mão produzida - confecção e assentamento	m³		166,99
SICRO OUT	1505877	Enrocamento de pedra espalhada e compactada mecanicamente - pedra de mão comercial - fornecimento e assentamento	m³		181,28
SICRO OUT	1505860	Enrocamento de pedra jogada - pedra de mão comercial - fornecimento e assentamento	m³		183,21
SICRO OUT	1505859	Enrocamento de pedra jogada - pedra de mão produzida - confecção e assentamento	m³		90,63
SICRO OUT	1516204	Fabricação de blocos segmentais de face pré-moldados - C = 40 cm, L = 40 cm e H = 20 cm - massa de 25 kg	un		6,14
SICRO OUT	1516312	Geocélula em PEAD, paredes perfuradas, soldadas - altura de 100 mm e 1.206 cm² de área de célula - fornecimento e instalação	m²		41,72
SICRO OUT	1516304	Geocélula em PEAD, paredes perfuradas, soldadas - altura de 100 mm e 289 cm² de área de célula - fornecimento e instalação	m²		53,97
SICRO OUT	1516308	Geocélula em PEAD, paredes perfuradas, soldadas - altura de 100 mm e 460 cm² de área de célula - fornecimento e instalação	m²		44,37
SICRO OUT	1516313	Geocélula em PEAD, paredes perfuradas, soldadas - altura de 150 mm e 1.206 cm² de área de célula - fornecimento e instalação	m²		49,75
SICRO OUT	1516305	Geocélula em PEAD, paredes perfuradas, soldadas - altura de 150 mm e 289 cm² de área de célula - fornecimento e instalação	m²		64,97
SICRO OUT	1516309	Geocélula em PEAD, paredes perfuradas, soldadas - altura de 150 mm e 460 cm² de área de célula - fornecimento e instalação	m²		53,07
SICRO OUT	1516314	Geocélula em PEAD, paredes perfuradas, soldadas - altura de 200 mm e 1.206 cm² de área de célula - fornecimento e instalação	m²		58,34
SICRO OUT	1516306	Geocélula em PEAD, paredes perfuradas, soldadas - altura de 200 mm e 289 cm² de área de célula - fornecimento e instalação	m²		77,04

FUNTE	CÓDIGO	DESCRIÇÃO	UNIDADE	DESONERADO	NÃO DESONERADO
SICRO OUT	1516310	Geocélula em PEAD, paredes perfuradas, soldadas - altura de 200 mm e 460 cm² de área de célula - fornecimento e instalação	m²		62,57
SICRO OUT	1516311	Geocélula em PEAD, paredes perfuradas, soldadas - altura de 75 mm e 1.206 cm² de área de célula - fornecimento e instalação	m²		32,01
SICRO OUT	1516303	Geocélula em PEAD, paredes perfuradas, soldadas - altura de 75 mm e 289 cm² de área de célula - fornecimento e instalação	m²		43,03
SICRO OUT	1516307	Geocélula em PEAD, paredes perfuradas, soldadas - altura de 75 mm e 460 cm² de área de célula - fornecimento e instalação	m²		35,58
SICRO OUT	1516298	Geotelha unidirecional com resistência à tração de 100 kN/m - fornecimento e instalação	m²		29,98
SICRO OUT	1516299	Geotelha unidirecional com resistência à tração de 150 kN/m - fornecimento e instalação	m²		32,04
SICRO OUT	1516300	Geotelha unidirecional com resistência à tração de 200 kN/m - fornecimento e instalação	m²		41,59
SICRO OUT	1516301	Geotelha unidirecional com resistência à tração de 300 kN/m - fornecimento e instalação	m²		61,65
SICRO OUT	1516302	Geotelha unidirecional com resistência à tração de 400 kN/m - fornecimento e instalação	m²		81,29
SICRO OUT	1516296	Geotelha unidirecional com resistência à tração de 50 kN/m - fornecimento e instalação	m²		22,66
SICRO OUT	1516297	Geotelha unidirecional com resistência à tração de 90 kN/m - fornecimento e instalação	m²		28,99
SICRO OUT	1505847	Muro em blocos segmentais de face pré-moldados - C = 40 cm, L = 40 cm, e H = 20 cm com altura de 4 a 6 m - confecção e assentamento	m²		181,68
SICRO OUT	1505848	Muro em blocos segmentais de face pré-moldados - C = 40 cm, L = 40 cm, e H = 20 cm com altura de 6 a 8 m - confecção e assentamento	m²		177,16
SICRO OUT	1505849	Muro em blocos segmentais de face pré-moldados - C = 40 cm, L = 40 cm, e H = 20 cm com altura de 8 a 10 m - confecção e assentamento	m²		174,65
SICRO OUT	1505930	Muro em blocos segmentais de face pré-moldados - C = 40 cm, L = 40 cm, e H = 20 cm com altura de até 4 m - confecção e assentamento	m²		205,43
SICRO OUT	1506055	Pedra argamassada com cimento e areia 1:3 - areia e pedra de mão comercial - fornecimento e assentamento	m³		438,68
SICRO OUT	1506056	Pedra argamassada com cimento e areia 1:3 - areia extraída e pedra de mão produzida - confecção e assentamento	m³		299,06
SICRO OUT	1516318	Tela metálica dobrada em L para muro em solo reforçado - C = 200 cm, L = 40 cm e H = 40 cm - fornecimento e instalação	m²		630,65
SICRO OUT	1516317	Tela metálica dobrada em L para muro em solo reforçado - C = 200 cm, L = 50 cm e H = 50 cm - fornecimento e instalação	m²		571,21
SICRO OUT	1600965	Abertura em muro de alvenaria de pedra argamassada com martelo	m³		99,78
SICRO OUT	1600408	Apicamento manual de concreto	m²		17,36
SICRO OUT	1600990	Demolição de concreto armado com martelo e corte oxiacetileno	m³		752,46
SICRO OUT	1600989	Demolição de concreto simples com martelo	m³		398,99
SICRO OUT	1600438	Demolição manual de concreto armado	m³		553,09
SICRO OUT	1600436	Demolição manual de concreto simples	m³		379,01
SICRO OUT	1600895	Demolição manual de construções provisórias de madeira - sem reaproveitamento	m²		13,65
SICRO OUT	1600897	Demolição manual de construções provisórias de madeira, sem fechamento lateral e sem pavimentação	m²		3,63
SICRO OUT	1619004	Demolição mecânica de alvenaria com carregadeira de pneus	m³		7,16
SICRO OUT	1600896	Demolição mecânica de alvenaria com escavadeira hidráulica	m³		16,06
SICRO OUT	1619003	Demolição mecânica de concreto armado com escavadeira hidráulica	m³		75,97
SICRO OUT	1619006	Demolição mecânica de concreto simples com escavadeira hidráulica	m³		56,01
SICRO OUT	1600414	Fresagem de piso de concreto	m²		1,08
SICRO OUT	1608148	Perfuração em concreto com coroa diamantada - D = 100 mm	m		370,39
SICRO OUT	1608021	Perfuração em concreto com coroa diamantada - D = 16 mm	m		97,14
SICRO OUT	1608024	Perfuração em concreto com coroa diamantada - D = 20 mm	m		101,28
SICRO OUT	1608026	Perfuração em concreto com coroa diamantada - D = 25 mm	m		123,29
SICRO OUT	1608142	Perfuração em concreto com coroa diamantada - D = 32 mm	m		150,51
SICRO OUT	1608143	Perfuração em concreto com coroa diamantada - D = 38 mm	m		153,78
SICRO OUT	1608144	Perfuração em concreto com coroa diamantada - D = 44 mm	m		167,27
SICRO OUT	1608145	Perfuração em concreto com coroa diamantada - D = 50 mm	m		175,70
SICRO OUT	1608146	Perfuração em concreto com coroa diamantada - D = 63 mm	m		195,58
SICRO OUT	1608147	Perfuração em concreto com coroa diamantada - D = 75 mm	m		275,27
SICRO OUT	1608019	Perfuração em concreto com martelo elétrico - D = 10 mm	m		18,14
SICRO OUT	1608020	Perfuração em concreto com martelo elétrico - D = 13,0 mm	m		28,65
SICRO OUT	1608025	Perfuração em concreto com martelo elétrico - D = 14 mm	m		34,90
SICRO OUT	1600966	Remoção de cerca com mourões de concreto	m		0,71
SICRO OUT	1600898	Remoção de painel publicitário, tipo outdoor, com estrutura e suportes em madeira	m²		12,15
SICRO OUT	1600441	Remoção de paralelepípedos	m²		3,78
SICRO OUT	1600404	Remoção de tubos de concreto com diâmetro de 0,40 m a 1,00 m em valas e bueiros	m		9,87
SICRO OUT	1600405	Remoção de tubos de concreto com diâmetro de 1,20 m a 1,50 m em valas e bueiros	m		10,92
SICRO OUT	1716605	Derrocagem subaquática de material de 3ª categoria - carga e limpeza - plataforma com clamshell - flutuante e batelão rebocado de 100 t montado na obra - DMT até 200 m	m³		106,93
SICRO OUT	1716610	Derrocagem subaquática de material de 3ª categoria - carga e limpeza - plataforma com clamshell - flutuante e batelão rebocado de 100 t montado na obra - DMT de 1.000 a 1200 m	m³		110,93
SICRO OUT	1716611	Derrocagem subaquática de material de 3ª categoria - carga e limpeza - plataforma com clamshell - flutuante e batelão rebocado de 100 t montado na obra - DMT de 1.200 a 1.400 m	m³		111,43
SICRO OUT	1716612	Derrocagem subaquática de material de 3ª categoria - carga e limpeza - plataforma com clamshell - flutuante e batelão rebocado de 100 t montado na obra - DMT de 1.400 a 1.600 m	m³		111,93
SICRO OUT	1716613	Derrocagem subaquática de material de 3ª categoria - carga e limpeza - plataforma com clamshell - flutuante e batelão rebocado de 100 t montado na obra - DMT de 1.600 a 1.800 m	m³		112,43
SICRO OUT	1716614	Derrocagem subaquática de material de 3ª categoria - carga e limpeza - plataforma com clamshell - flutuante e batelão rebocado de 100 t montado na obra - DMT de 1.800 a 2.000 m	m³		113,43
SICRO OUT	1716615	Derrocagem subaquática de material de 3ª categoria - carga e limpeza - plataforma com clamshell - flutuante e batelão rebocado de 100 t montado na obra - DMT de 2.000 a 2.500 m	m³		114,43
SICRO OUT	1716616	Derrocagem subaquática de material de 3ª categoria - carga e limpeza - plataforma com clamshell - flutuante e batelão rebocado de 100 t montado na obra - DMT de 2.500 a 3.000 m	m³		115,92
SICRO OUT	1716606	Derrocagem subaquática de material de 3ª categoria - carga e limpeza - plataforma com clamshell - flutuante e batelão rebocado de 100 t montado na obra - DMT de 200 a 400 m	m³		108,43
SICRO OUT	1716617	Derrocagem subaquática de material de 3ª categoria - carga e limpeza - plataforma com clamshell - flutuante e batelão rebocado de 100 t montado na obra - DMT de 3.000 m	m³		116,92
SICRO OUT	1716607	Derrocagem subaquática de material de 3ª categoria - carga e limpeza - plataforma com clamshell - flutuante e batelão rebocado de 100 t montado na obra - DMT de 400 a 600 m	m³		108,93
SICRO OUT	1716608	Derrocagem subaquática de material de 3ª categoria - carga e limpeza - plataforma com clamshell - flutuante e batelão rebocado de 100 t montado na obra - DMT de 600 a 800 m	m³		109,93
SICRO OUT	1716609	Derrocagem subaquática de material de 3ª categoria - carga e limpeza - plataforma com clamshell - flutuante e batelão rebocado de 100 t montado na obra - DMT de 800 a 1.000 m	m³		110,43
SICRO OUT	1716604	Derrocagem subaquática de material de 3ª categoria - carga e limpeza - plataforma com clamshell - flutuante montado na obra - sem transporte	m³		61,43
SICRO OUT	1716623	Derrocagem subaquática de material de 3ª categoria - carga e limpeza - plataforma flutuante com clamshell - sem transporte	m³		60,26
SICRO OUT	1716624	Derrocagem subaquática de material de 3ª categoria - carga e limpeza - plataforma flutuante com clamshell e batelão rebocado de 100 t - DMT até 200 m	m³		105,76
SICRO OUT	1716629	Derrocagem subaquática de material de 3ª categoria - carga e limpeza - plataforma flutuante com clamshell e batelão rebocado de 100 t - DMT de 1.000 a 1.200 m	m³		109,75
SICRO OUT	1716630	Derrocagem subaquática de material de 3ª categoria - carga e limpeza - plataforma flutuante com clamshell e batelão rebocado de 100 t - DMT de 1.200 a 1.400 m	m³		110,25
SICRO OUT	1716631	Derrocagem subaquática de material de 3ª categoria - carga e limpeza - plataforma flutuante com clamshell e batelão rebocado de 100 t - DMT de 1.400 a 1.600 m	m³		110,75
SICRO OUT	1716632	Derrocagem subaquática de material de 3ª categoria - carga e limpeza - plataforma flutuante com clamshell e batelão rebocado de 100 t - DMT de 1.600 a 1.800 m	m³		111,25

FONTE	CÓDIGO	DESCRIÇÃO	UNIDADE	DESONERADO	NÃO DESONERADO
SICRO OUT	1716633	Derrocagem subaquática de material de 3ª categoria - carga e limpeza - plataforma flutuante com clamshell e batelão rebocado de 100 t - DMT de 1.800 a 2.000 m	m³		112,25
SICRO OUT	1716634	Derrocagem subaquática de material de 3ª categoria - carga e limpeza - plataforma flutuante com clamshell e batelão rebocado de 100 t - DMT de 2.000 a 2.500 m	m³		113,25
SICRO OUT	1716635	Derrocagem subaquática de material de 3ª categoria - carga e limpeza - plataforma flutuante com clamshell e batelão rebocado de 100 t - DMT de 2.500 a 3.000 m	m³		114,75
SICRO OUT	1716625	Derrocagem subaquática de material de 3ª categoria - carga e limpeza - plataforma flutuante com clamshell e batelão rebocado de 100 t - DMT de 200 a 400 m	m³		107,26
SICRO OUT	1716636	Derrocagem subaquática de material de 3ª categoria - carga e limpeza - plataforma flutuante com clamshell e batelão rebocado de 100 t - DMT de 3.000 m	m³		115,75
SICRO OUT	1716626	Derrocagem subaquática de material de 3ª categoria - carga e limpeza - plataforma flutuante com clamshell e batelão rebocado de 100 t - DMT de 400 a 600 m	m³		107,75
SICRO OUT	1716627	Derrocagem subaquática de material de 3ª categoria - carga e limpeza - plataforma flutuante com clamshell e batelão rebocado de 100 t - DMT de 600 a 800 m	m³		108,75
SICRO OUT	1716628	Derrocagem subaquática de material de 3ª categoria - carga e limpeza - plataforma flutuante com clamshell e batelão rebocado de 100 t - DMT de 800 a 1.000 m	m³		109,25
SICRO OUT	1716640	Derrocagem subaquática de material de 3ª categoria - carga e limpeza com draga backhoe de 7 m³ - sem transporte	m³		30,08
SICRO OUT	1716641	Derrocagem subaquática de material de 3ª categoria - carga e limpeza com draga backhoe de 7 m³ - transporte com batelão autopropelido de 300 m³ - DMT até 200 m	m³		38,87
SICRO OUT	1716646	Derrocagem subaquática de material de 3ª categoria - carga e limpeza com draga backhoe de 7 m³ - transporte com batelão autopropelido de 300 m³ - DMT de 1.000 a 1.200 m	m³		39,42
SICRO OUT	1716647	Derrocagem subaquática de material de 3ª categoria - carga e limpeza com draga backhoe de 7 m³ - transporte com batelão autopropelido de 300 m³ - DMT de 1.200 a 1.400 m	m³		39,48
SICRO OUT	1716648	Derrocagem subaquática de material de 3ª categoria - carga e limpeza com draga backhoe de 7 m³ - transporte com batelão autopropelido de 300 m³ - DMT de 1.400 a 1.600 m	m³		39,59
SICRO OUT	1716649	Derrocagem subaquática de material de 3ª categoria - carga e limpeza com draga backhoe de 7 m³ - transporte com batelão autopropelido de 300 m³ - DMT de 1.600 a 1.800 m	m³		39,64
SICRO OUT	1716650	Derrocagem subaquática de material de 3ª categoria - carga e limpeza com draga backhoe de 7 m³ - transporte com batelão autopropelido de 300 m³ - DMT de 1.800 a 2.000 m	m³		39,75
SICRO OUT	1716651	Derrocagem subaquática de material de 3ª categoria - carga e limpeza com draga backhoe de 7 m³ - transporte com batelão autopropelido de 300 m³ - DMT de 2.000 a 2.500 m	m³		39,86
SICRO OUT	1716652	Derrocagem subaquática de material de 3ª categoria - carga e limpeza com draga backhoe de 7 m³ - transporte com batelão autopropelido de 300 m³ - DMT de 2.500 a 3.000 m	m³		40,09
SICRO OUT	1716642	Derrocagem subaquática de material de 3ª categoria - carga e limpeza com draga backhoe de 7 m³ - transporte com batelão autopropelido de 300 m³ - DMT de 200 a 400 m	m³		39,04
SICRO OUT	1716653	Derrocagem subaquática de material de 3ª categoria - carga e limpeza com draga backhoe de 7 m³ - transporte com batelão autopropelido de 300 m³ - DMT de 3.000 m	m³		40,25
SICRO OUT	1716643	Derrocagem subaquática de material de 3ª categoria - carga e limpeza com draga backhoe de 7 m³ - transporte com batelão autopropelido de 300 m³ - DMT de 400 a 600 m	m³		39,15
SICRO OUT	1716644	Derrocagem subaquática de material de 3ª categoria - carga e limpeza com draga backhoe de 7 m³ - transporte com batelão autopropelido de 300 m³ - DMT de 600 a 800 m	m³		39,26
SICRO OUT	1716645	Derrocagem subaquática de material de 3ª categoria - carga e limpeza com draga backhoe de 7 m³ - transporte com batelão autopropelido de 300 m³ - DMT de 800 a 1.000 m	m³		39,31
SICRO OUT	1716622	Derrocagem subaquática de material de 3ª categoria - malha de 1,5 m² - perfuração e detonação - plataforma autoelevatória com três torres de perfuração	m²		87,14
SICRO OUT	1716603	Derrocagem subaquática de material de 3ª categoria - malha de 1,5 m² - perfuração e detonação - plataforma autoelevatória montada na obra com três torres de perfuração	m²		87,14
SICRO OUT	1716620	Derrocagem subaquática de material de 3ª categoria - malha de 1,5 m² - perfuração e detonação - plataforma flutuante com duas torres de perfuração	m²		118,66
SICRO OUT	1716621	Derrocagem subaquática de material de 3ª categoria - malha de 1,5 m² - perfuração e detonação - plataforma flutuante com três torres de perfuração	m²		94,08
SICRO OUT	1716619	Derrocagem subaquática de material de 3ª categoria - malha de 1,5 m² - perfuração e detonação - plataforma flutuante com uma torre de perfuração	m²		192,48
SICRO OUT	1716601	Derrocagem subaquática de material de 3ª categoria - malha de 1,5 m² - perfuração e detonação - plataforma montada na obra com duas torres de perfuração	m²		120,24
SICRO OUT	1716602	Derrocagem subaquática de material de 3ª categoria - malha de 1,5 m² - perfuração e detonação - plataforma montada na obra com três torres de perfuração	m²		95,13
SICRO OUT	1716600	Derrocagem subaquática de material de 3ª categoria - malha de 1,5 m² - perfuração e detonação - plataforma montada na obra com uma torre de perfuração	m²		195,64
SICRO OUT	1716655	Derrocagem subaquática de material de 3ª categoria - malha de 2,5 m² - perfuração e detonação - plataforma com duas torres de perfuração	m²		70,12
SICRO OUT	1716639	Derrocagem subaquática de material de 3ª categoria - malha de 4,0 m² - perfuração e detonação - plataforma com duas torres de perfuração	m²		49,70
SICRO OUT	1801636	Levantamento batimétrico monofeixe longitudinal	km		18,57
SICRO OUT	1801637	Levantamento batimétrico monofeixe transversal	km		24,76
SICRO OUT	1817720	Levantamento batimétrico multifeixe	km		93,13
SICRO OUT	1817723	Levantamento hidrométrico com ADCP em rios com velocidade de corrente acima de 1,5 m/s	km		44,94
SICRO OUT	1817721	Levantamento hidrométrico com ADCP em rios com velocidade de corrente de 0,5 a 1,0 m/s	km		134,82
SICRO OUT	1817722	Levantamento hidrométrico com ADCP em rios com velocidade de corrente de 1,0 a 1,5 m/s	km		67,41
SICRO OUT	1917483	Dragagem de areia fina com draga de sucção e recalque - bomba de 1.350 kW e cortador de 170 kW - distância de recalque de 1.100 a 1.300 m	m³		4,35
SICRO OUT	1917484	Dragagem de areia fina com draga de sucção e recalque - bomba de 1.350 kW e cortador de 170 kW - distância de recalque de 1.300 a 1.500 m	m³		4,53
SICRO OUT	1917485	Dragagem de areia fina com draga de sucção e recalque - bomba de 1.350 kW e cortador de 170 kW - distância de recalque de 1.500 a 1.700 m	m³		5,06
SICRO OUT	1917486	Dragagem de areia fina com draga de sucção e recalque - bomba de 1.350 kW e cortador de 170 kW - distância de recalque de 1.700 a 1.900 m	m³		5,27
SICRO OUT	1917487	Dragagem de areia fina com draga de sucção e recalque - bomba de 1.350 kW e cortador de 170 kW - distância de recalque de 1.900 a 2.100 m	m³		5,56
SICRO OUT	1917528	Dragagem de areia fina com draga de sucção e recalque - bomba de 1.350 kW e cortador de 170 kW - distância de recalque de 10.100 a 10.300 m	m³		29,31
SICRO OUT	1917529	Dragagem de areia fina com draga de sucção e recalque - bomba de 1.350 kW e cortador de 170 kW - distância de recalque de 10.300 a 10.500 m	m³		30,27
SICRO OUT	1917530	Dragagem de areia fina com draga de sucção e recalque - bomba de 1.350 kW e cortador de 170 kW - distância de recalque de 10.500 a 10.700 m	m³		31,84
SICRO OUT	1917531	Dragagem de areia fina com draga de sucção e recalque - bomba de 1.350 kW e cortador de 170 kW - distância de recalque de 10.700 a 10.900 m	m³		33,46
SICRO OUT	1917532	Dragagem de areia fina com draga de sucção e recalque - bomba de 1.350 kW e cortador de 170 kW - distância de recalque de 10.900 a 11.100 m	m³		35,29
SICRO OUT	1917533	Dragagem de areia fina com draga de sucção e recalque - bomba de 1.350 kW e cortador de 170 kW - distância de recalque de 11.100 a 11.300 m	m³		36,29
SICRO OUT	1917534	Dragagem de areia fina com draga de sucção e recalque - bomba de 1.350 kW e cortador de 170 kW - distância de recalque de 11.300 a 11.500 m	m³		37,32
SICRO OUT	1917535	Dragagem de areia fina com draga de sucção e recalque - bomba de 1.350 kW e cortador de 170 kW - distância de recalque de 11.500 a 11.700 m	m³		38,72
SICRO OUT	1917536	Dragagem de areia fina com draga de sucção e recalque - bomba de 1.350 kW e cortador de 170 kW - distância de recalque de 11.700 a 11.900 m	m³		39,89
SICRO OUT	1917537	Dragagem de areia fina com draga de sucção e recalque - bomba de 1.350 kW e cortador de 170 kW - distância de recalque de 11.900 a 12.100 m	m³		41,10

FONTE	CÓDIGO	DESCRIÇÃO	UNIDADE	DESONERADO	NÃO DESONERADO
SICRO OUT	1917575	Dragagem de areia grossa com draga de sucção e recalque - bomba de 1.350 kW e cortador de 170 kW - distância de recalque de 500 a 700 m	m³		4,74
SICRO OUT	1917576	Dragagem de areia grossa com draga de sucção e recalque - bomba de 1.350 kW e cortador de 170 kW - distância de recalque de 700 a 900 m	m³		5,11
SICRO OUT	1917577	Dragagem de areia grossa com draga de sucção e recalque - bomba de 1.350 kW e cortador de 170 kW - distância de recalque de 900 a 1.100 m	m³		5,56
SICRO OUT	1917739	Dragagem de areia grossa com draga de sucção e recalque - bomba de 1.350 kW e cortador de 170 kW - distância de recalque de até 500 m	m³		4,67
SICRO OUT	1917253	Dragagem de areia grossa com draga de sucção e recalque - bomba de 294 kW e cortador de 30 kW - distância de recalque de 1.100 a 1.300 m	m³		7,51
SICRO OUT	1917254	Dragagem de areia grossa com draga de sucção e recalque - bomba de 294 kW e cortador de 30 kW - distância de recalque de 1.300 a 1.500 m	m³		8,05
SICRO OUT	1917255	Dragagem de areia grossa com draga de sucção e recalque - bomba de 294 kW e cortador de 30 kW - distância de recalque de 1.500 a 1.700 m	m³		8,74
SICRO OUT	1917256	Dragagem de areia grossa com draga de sucção e recalque - bomba de 294 kW e cortador de 30 kW - distância de recalque de 1.700 a 1.900 m	m³		9,46
SICRO OUT	1917257	Dragagem de areia grossa com draga de sucção e recalque - bomba de 294 kW e cortador de 30 kW - distância de recalque de 1.900 a 2.100 m	m³		10,45
SICRO OUT	1917258	Dragagem de areia grossa com draga de sucção e recalque - bomba de 294 kW e cortador de 30 kW - distância de recalque de 2.100 a 2.300 m	m³		11,45
SICRO OUT	1917259	Dragagem de areia grossa com draga de sucção e recalque - bomba de 294 kW e cortador de 30 kW - distância de recalque de 2.300 a 2.500 m	m³		14,28
SICRO OUT	1917250	Dragagem de areia grossa com draga de sucção e recalque - bomba de 294 kW e cortador de 30 kW - distância de recalque de 500 a 700 m	m³		5,60
SICRO OUT	1917251	Dragagem de areia grossa com draga de sucção e recalque - bomba de 294 kW e cortador de 30 kW - distância de recalque de 700 a 900 m	m³		5,93
SICRO OUT	1917252	Dragagem de areia grossa com draga de sucção e recalque - bomba de 294 kW e cortador de 30 kW - distância de recalque de 900 a 1.100 m	m³		6,65
SICRO OUT	1917726	Dragagem de areia grossa com draga de sucção e recalque - bomba de 294 kW e cortador de 30 kW - distância de recalque de até 500 m	m³		5,46
SICRO OUT	1917335	Dragagem de areia grossa com draga de sucção e recalque - bomba de 483 kW e cortador de 55 kW - distância de recalque de 1.100 a 1.300 m	m³		5,55
SICRO OUT	1917336	Dragagem de areia grossa com draga de sucção e recalque - bomba de 483 kW e cortador de 55 kW - distância de recalque de 1.300 a 1.500 m	m³		6,34
SICRO OUT	1917337	Dragagem de areia grossa com draga de sucção e recalque - bomba de 483 kW e cortador de 55 kW - distância de recalque de 1.500 a 1.700 m	m³		6,92
SICRO OUT	1917338	Dragagem de areia grossa com draga de sucção e recalque - bomba de 483 kW e cortador de 55 kW - distância de recalque de 1.700 a 1.900 m	m³		7,66
SICRO OUT	1917339	Dragagem de areia grossa com draga de sucção e recalque - bomba de 483 kW e cortador de 55 kW - distância de recalque de 1.900 a 2.100 m	m³		8,56
SICRO OUT	1917340	Dragagem de areia grossa com draga de sucção e recalque - bomba de 483 kW e cortador de 55 kW - distância de recalque de 2.100 a 2.300 m	m³		9,95
SICRO OUT	1917341	Dragagem de areia grossa com draga de sucção e recalque - bomba de 483 kW e cortador de 55 kW - distância de recalque de 2.300 a 2.500 m	m³		12,64
SICRO OUT	1917342	Dragagem de areia grossa com draga de sucção e recalque - bomba de 483 kW e cortador de 55 kW - distância de recalque de 2.500 a 2.700 m	m³		15,69
SICRO OUT	1917343	Dragagem de areia grossa com draga de sucção e recalque - bomba de 483 kW e cortador de 55 kW - distância de recalque de 2.700 a 2.900 m	m³		19,56
SICRO OUT	1917344	Dragagem de areia grossa com draga de sucção e recalque - bomba de 483 kW e cortador de 55 kW - distância de recalque de 2.900 a 3.100 m	m³		23,67
SICRO OUT	1917345	Dragagem de areia grossa com draga de sucção e recalque - bomba de 483 kW e cortador de 55 kW - distância de recalque de 3.100 a 3.300 m	m³		29,45
SICRO OUT	1917346	Dragagem de areia grossa com draga de sucção e recalque - bomba de 483 kW e cortador de 55 kW - distância de recalque de 3.300 a 3.500 m	m³		35,14
SICRO OUT	1917347	Dragagem de areia grossa com draga de sucção e recalque - bomba de 483 kW e cortador de 55 kW - distância de recalque de 3.500 a 3.700 m	m³		46,23
SICRO OUT	1917332	Dragagem de areia grossa com draga de sucção e recalque - bomba de 483 kW e cortador de 55 kW - distância de recalque de 500 a 700 m	m³		4,49
SICRO OUT	1917333	Dragagem de areia grossa com draga de sucção e recalque - bomba de 483 kW e cortador de 55 kW - distância de recalque de 700 a 900 m	m³		4,80
SICRO OUT	1917334	Dragagem de areia grossa com draga de sucção e recalque - bomba de 483 kW e cortador de 55 kW - distância de recalque de 900 a 1.100 m	m³		5,12
SICRO OUT	1917331	Dragagem de areia grossa com draga de sucção e recalque - bomba de 483 kW e cortador de 55 kW - distância de recalque de até 500 m	m³		4,07
SICRO OUT	1917443	Dragagem de areia grossa com draga de sucção e recalque - bomba de 746 kW e cortador de 110 kW - distância de recalque de 1.100 a 1.300 m	m³		6,19
SICRO OUT	1917444	Dragagem de areia grossa com draga de sucção e recalque - bomba de 746 kW e cortador de 110 kW - distância de recalque de 1.300 a 1.500 m	m³		6,70
SICRO OUT	1917445	Dragagem de areia grossa com draga de sucção e recalque - bomba de 746 kW e cortador de 110 kW - distância de recalque de 1.500 a 1.700 m	m³		7,27
SICRO OUT	1917446	Dragagem de areia grossa com draga de sucção e recalque - bomba de 746 kW e cortador de 110 kW - distância de recalque de 1.700 a 1.900 m	m³		7,85
SICRO OUT	1917447	Dragagem de areia grossa com draga de sucção e recalque - bomba de 746 kW e cortador de 110 kW - distância de recalque de 1.900 a 2.100 m	m³		8,76
SICRO OUT	1917448	Dragagem de areia grossa com draga de sucção e recalque - bomba de 746 kW e cortador de 110 kW - distância de recalque de 2.100 a 2.300 m	m³		9,50
SICRO OUT	1917449	Dragagem de areia grossa com draga de sucção e recalque - bomba de 746 kW e cortador de 110 kW - distância de recalque de 2.300 a 2.500 m	m³		10,47
SICRO OUT	1917450	Dragagem de areia grossa com draga de sucção e recalque - bomba de 746 kW e cortador de 110 kW - distância de recalque de 2.500 a 2.700 m	m³		11,63
SICRO OUT	1917451	Dragagem de areia grossa com draga de sucção e recalque - bomba de 746 kW e cortador de 110 kW - distância de recalque de 2.700 a 2.900 m	m³		14,17
SICRO OUT	1917452	Dragagem de areia grossa com draga de sucção e recalque - bomba de 746 kW e cortador de 110 kW - distância de recalque de 2.900 a 3.100 m	m³		16,65
SICRO OUT	1917453	Dragagem de areia grossa com draga de sucção e recalque - bomba de 746 kW e cortador de 110 kW - distância de recalque de 3.100 a 3.300 m	m³		19,64
SICRO OUT	1917454	Dragagem de areia grossa com draga de sucção e recalque - bomba de 746 kW e cortador de 110 kW - distância de recalque de 3.300 a 3.500 m	m³		22,92
SICRO OUT	1917455	Dragagem de areia grossa com draga de sucção e recalque - bomba de 746 kW e cortador de 110 kW - distância de recalque de 3.500 a 3.700 m	m³		27,14
SICRO OUT	1917456	Dragagem de areia grossa com draga de sucção e recalque - bomba de 746 kW e cortador de 110 kW - distância de recalque de 3.700 a 3.900 m	m³		31,68
SICRO OUT	1917457	Dragagem de areia grossa com draga de sucção e recalque - bomba de 746 kW e cortador de 110 kW - distância de recalque de 3.900 a 4.100 m	m³		35,75
SICRO OUT	1917458	Dragagem de areia grossa com draga de sucção e recalque - bomba de 746 kW e cortador de 110 kW - distância de recalque de 4.100 a 4.300 m	m³		41,15
SICRO OUT	1917459	Dragagem de areia grossa com draga de sucção e recalque - bomba de 746 kW e cortador de 110 kW - distância de recalque de 4.300 a 4.500 m	m³		43,39
SICRO OUT	1917440	Dragagem de areia grossa com draga de sucção e recalque - bomba de 746 kW e cortador de 110 kW - distância de recalque de 500 a 700 m	m³		4,25

FONTE	CÓDIGO	DESCRIÇÃO	UNIDADE	DESONERADO	NÃO DESONERADO
SICRO OUT	1901569	Dragagem de areia média com draga hopper - capacidade da cisterna de 20.000 m³ - DMT de 2.400 a 2.700 m	m³		12,70
SICRO OUT	1901570	Dragagem de areia média com draga hopper - capacidade da cisterna de 20.000 m³ - DMT de 2.700 a 3.000 m	m³		12,77
SICRO OUT	1901565	Dragagem de areia média com draga hopper - capacidade da cisterna de 20.000 m³ - DMT de 3.000 m	m³		12,80
SICRO OUT	1917121	Dragagem de areia média com draga hopper - capacidade da cisterna de 3.000 m³ - DMT de 1.500 a 1.800 m	m³		7,65
SICRO OUT	1917122	Dragagem de areia média com draga hopper - capacidade da cisterna de 3.000 m³ - DMT de 1.800 a 2.100 m	m³		7,76
SICRO OUT	1917123	Dragagem de areia média com draga hopper - capacidade da cisterna de 3.000 m³ - DMT de 2.100 a 2.400 m	m³		7,86
SICRO OUT	1917124	Dragagem de areia média com draga hopper - capacidade da cisterna de 3.000 m³ - DMT de 2.400 a 2.700 m	m³		7,98
SICRO OUT	1917125	Dragagem de areia média com draga hopper - capacidade da cisterna de 3.000 m³ - DMT de 2.700 a 3.000 m	m³		8,09
SICRO OUT	1917126	Dragagem de areia média com draga hopper - capacidade da cisterna de 3.000 m³ - DMT de 3.000 m	m³		8,16
SICRO OUT	1917157	Dragagem de areia média com draga hopper - capacidade da cisterna de 4.000 m³ - DMT de 1.500 a 1.800 m	m³		7,28
SICRO OUT	1917158	Dragagem de areia média com draga hopper - capacidade da cisterna de 4.000 m³ - DMT de 1.800 a 2.100 m	m³		7,38
SICRO OUT	1917159	Dragagem de areia média com draga hopper - capacidade da cisterna de 4.000 m³ - DMT de 2.100 a 2.400 m	m³		7,47
SICRO OUT	1917160	Dragagem de areia média com draga hopper - capacidade da cisterna de 4.000 m³ - DMT de 2.400 a 2.700 m	m³		7,57
SICRO OUT	1917161	Dragagem de areia média com draga hopper - capacidade da cisterna de 4.000 m³ - DMT de 2.700 a 3.000 m	m³		7,68
SICRO OUT	1917162	Dragagem de areia média com draga hopper - capacidade da cisterna de 4.000 m³ - DMT de 3.000 m	m³		7,73
SICRO OUT	1917193	Dragagem de areia média com draga hopper - capacidade da cisterna de 5.000 m³ - DMT de 1.500 a 1.800 m	m³		8,08
SICRO OUT	1917194	Dragagem de areia média com draga hopper - capacidade da cisterna de 5.000 m³ - DMT de 1.800 a 2.100 m	m³		8,16
SICRO OUT	1917195	Dragagem de areia média com draga hopper - capacidade da cisterna de 5.000 m³ - DMT de 2.100 a 2.400 m	m³		8,25
SICRO OUT	1917196	Dragagem de areia média com draga hopper - capacidade da cisterna de 5.000 m³ - DMT de 2.400 a 2.700 m	m³		8,34
SICRO OUT	1917197	Dragagem de areia média com draga hopper - capacidade da cisterna de 5.000 m³ - DMT de 2.700 a 3.000 m	m³		8,43
SICRO OUT	1917198	Dragagem de areia média com draga hopper - capacidade da cisterna de 5.000 m³ - DMT de 3.000 m	m³		8,48
SICRO OUT	1917013	Dragagem de areia média com draga hopper - capacidade da cisterna de 750 m³ - DMT de 1.500 a 1.800 m	m³		15,40
SICRO OUT	1917014	Dragagem de areia média com draga hopper - capacidade da cisterna de 750 m³ - DMT de 1.800 a 2.100 m	m³		15,69
SICRO OUT	1917015	Dragagem de areia média com draga hopper - capacidade da cisterna de 750 m³ - DMT de 2.100 a 2.400 m	m³		16,00
SICRO OUT	1917016	Dragagem de areia média com draga hopper - capacidade da cisterna de 750 m³ - DMT de 2.400 a 2.700 m	m³		16,31
SICRO OUT	1917017	Dragagem de areia média com draga hopper - capacidade da cisterna de 750 m³ - DMT de 2.700 a 3.000 m	m³		16,65
SICRO OUT	1917018	Dragagem de areia média com draga hopper - capacidade da cisterna de 750 m³ - DMT de 3.000 m	m³		16,83
SICRO OUT	1917623	Dragagem de cascalho com draga de sucção e recalque - bomba de 1.350 kW e cortador de 170 kW - distância de recalque de 1.100 a 1.300 m	m³		17,95
SICRO OUT	1917624	Dragagem de cascalho com draga de sucção e recalque - bomba de 1.350 kW e cortador de 170 kW - distância de recalque de 1.300 a 1.500 m	m³		22,58
SICRO OUT	1917625	Dragagem de cascalho com draga de sucção e recalque - bomba de 1.350 kW e cortador de 170 kW - distância de recalque de 1.500 a 1.700 m	m³		28,28
SICRO OUT	1917626	Dragagem de cascalho com draga de sucção e recalque - bomba de 1.350 kW e cortador de 170 kW - distância de recalque de 1.700 a 1.900 m	m³		34,53
SICRO OUT	1917627	Dragagem de cascalho com draga de sucção e recalque - bomba de 1.350 kW e cortador de 170 kW - distância de recalque de 1.900 a 2.100 m	m³		41,46
SICRO OUT	1917628	Dragagem de cascalho com draga de sucção e recalque - bomba de 1.350 kW e cortador de 170 kW - distância de recalque de 2.100 a 2.300 m	m³		48,49
SICRO OUT	1917620	Dragagem de cascalho com draga de sucção e recalque - bomba de 1.350 kW e cortador de 170 kW - distância de recalque de 500 a 700 m	m³		8,41
SICRO OUT	1917621	Dragagem de cascalho com draga de sucção e recalque - bomba de 1.350 kW e cortador de 170 kW - distância de recalque de 700 a 900 m	m³		9,84
SICRO OUT	1917622	Dragagem de cascalho com draga de sucção e recalque - bomba de 1.350 kW e cortador de 170 kW - distância de recalque de 900 a 1.100 m	m³		12,29
SICRO OUT	1917741	Dragagem de cascalho com draga de sucção e recalque - bomba de 1.350 kW e cortador de 170 kW - distância de recalque de até 500 m	m³		7,81
SICRO OUT	1917269	Dragagem de cascalho com draga de sucção e recalque - bomba de 294 kW e cortador de 30 kW - distância de recalque de 1.100 a 1.300 m	m³		21,83
SICRO OUT	1917270	Dragagem de cascalho com draga de sucção e recalque - bomba de 294 kW e cortador de 30 kW - distância de recalque de 1.300 a 1.500 m	m³		29,45
SICRO OUT	1917266	Dragagem de cascalho com draga de sucção e recalque - bomba de 294 kW e cortador de 30 kW - distância de recalque de 500 a 700 m	m³		7,15
SICRO OUT	1917267	Dragagem de cascalho com draga de sucção e recalque - bomba de 294 kW e cortador de 30 kW - distância de recalque de 700 a 900 m	m³		10,38
SICRO OUT	1917268	Dragagem de cascalho com draga de sucção e recalque - bomba de 294 kW e cortador de 30 kW - distância de recalque de 900 a 1.100 m	m³		15,84
SICRO OUT	1917728	Dragagem de cascalho com draga de sucção e recalque - bomba de 294 kW e cortador de 30 kW - distância de recalque de até 500 m	m³		6,60
SICRO OUT	1917358	Dragagem de cascalho com draga de sucção e recalque - bomba de 483 kW e cortador de 55 kW - distância de recalque até 500 m	m³		6,69
SICRO OUT	1917362	Dragagem de cascalho com draga de sucção e recalque - bomba de 483 kW e cortador de 55 kW - distância de recalque de 1.100 a 1.300 m	m³		32,08
SICRO OUT	1917363	Dragagem de cascalho com draga de sucção e recalque - bomba de 483 kW e cortador de 55 kW - distância de recalque de 1.300 a 1.500 m	m³		39,12
SICRO OUT	1917359	Dragagem de cascalho com draga de sucção e recalque - bomba de 483 kW e cortador de 55 kW - distância de recalque de 500 a 700 m	m³		9,44
SICRO OUT	1917360	Dragagem de cascalho com draga de sucção e recalque - bomba de 483 kW e cortador de 55 kW - distância de recalque de 700 a 900 m	m³		15,39
SICRO OUT	1917361	Dragagem de cascalho com draga de sucção e recalque - bomba de 483 kW e cortador de 55 kW - distância de recalque de 900 a 1.100 m	m³		23,02
SICRO OUT	1917476	Dragagem de cascalho com draga de sucção e recalque - bomba de 746 kW e cortador de 110 kW - distância de recalque de 1.100 a 1.300 m	m³		23,85
SICRO OUT	1917477	Dragagem de cascalho com draga de sucção e recalque - bomba de 746 kW e cortador de 110 kW - distância de recalque de 1.300 a 1.500 m	m³		30,69
SICRO OUT	1917478	Dragagem de cascalho com draga de sucção e recalque - bomba de 746 kW e cortador de 110 kW - distância de recalque de 1.500 a 1.700 m	m³		39,40
SICRO OUT	1917479	Dragagem de cascalho com draga de sucção e recalque - bomba de 746 kW e cortador de 110 kW - distância de recalque de 1.700 a 1.900 m	m³		42,91
SICRO OUT	1917473	Dragagem de cascalho com draga de sucção e recalque - bomba de 746 kW e cortador de 110 kW - distância de recalque de 500 a 700 m	m³		10,90
SICRO OUT	1917474	Dragagem de cascalho com draga de sucção e recalque - bomba de 746 kW e cortador de 110 kW - distância de recalque de 700 a 900 m	m³		14,04
SICRO OUT	1917475	Dragagem de cascalho com draga de sucção e recalque - bomba de 746 kW e cortador de 110 kW - distância de recalque de 900 a 1.100 m	m³		18,01
SICRO OUT	1917736	Dragagem de cascalho com draga hopper - capacidade da cisterna de 1.000 m³ - DMT de 1.500 a 1.800 m	m³		7,94
SICRO OUT	1917067	Dragagem de cascalho com draga hopper - capacidade da cisterna de 1.000 m³ - DMT de 1.800 a 2.100 m	m³		10,59
SICRO OUT	1917068	Dragagem de cascalho com draga hopper - capacidade da cisterna de 1.000 m³ - DMT de 2.100 a 2.400 m	m³		10,80
SICRO OUT	1917069	Dragagem de cascalho com draga hopper - capacidade da cisterna de 1.000 m³ - DMT de 2.400 a 2.700 m	m³		11,02
SICRO OUT	1917070	Dragagem de cascalho com draga hopper - capacidade da cisterna de 1.000 m³ - DMT de 2.700 a 3.000 m	m³		11,25
SICRO OUT	1917071	Dragagem de cascalho com draga hopper - capacidade da cisterna de 1.000 m³ - DMT de 2.700 a 3.000 m	m³		11,49
SICRO OUT	1917072	Dragagem de cascalho com draga hopper - capacidade da cisterna de 1.000 m³ - DMT de 3.000 m	m³		11,62
SICRO OUT	1901572	Dragagem de cascalho com draga hopper - capacidade da cisterna de 10.000 m³ - DMT de 1.500 a 1.800 m	m³		6,93
SICRO OUT	1901573	Dragagem de cascalho com draga hopper - capacidade da cisterna de 10.000 m³ - DMT de 1.800 a 2.100 m	m³		6,99
SICRO OUT	1901574	Dragagem de cascalho com draga hopper - capacidade da cisterna de 10.000 m³ - DMT de 2.100 a 2.400 m	m³		7,05
SICRO OUT	1901575	Dragagem de cascalho com draga hopper - capacidade da cisterna de 10.000 m³ - DMT de 2.400 a 2.700 m	m³		7,12
SICRO OUT	1901576	Dragagem de cascalho com draga hopper - capacidade da cisterna de 10.000 m³ - DMT de 2.700 a 3.000 m	m³		7,19
SICRO OUT	1901571	Dragagem de cascalho com draga hopper - capacidade da cisterna de 10.000 m³ - DMT de 3.000 m	m³		7,23
SICRO OUT	1901578	Dragagem de cascalho com draga hopper - capacidade da cisterna de 15.000 m³ - DMT de 1.500 a 1.800 m	m³		9,09
SICRO OUT	1901579	Dragagem de cascalho com draga hopper - capacidade da cisterna de 15.000 m³ - DMT de 1.800 a 2.100 m	m³		9,15

FONTE	CÓDIGO	DESCRIÇÃO	UNIDADE	DESONERADO	NÃO DESONERADO
SICRO OUT	1901580	Dragagem de cascalho com draga hopper - capacidade da cisterna de 15.000 m³ - DMT de 2.100 a 2.400 m	m³		9,21
SICRO OUT	1901581	Dragagem de cascalho com draga hopper - capacidade da cisterna de 15.000 m³ - DMT de 2.400 a 2.700 m	m³		9,27
SICRO OUT	1901582	Dragagem de cascalho com draga hopper - capacidade da cisterna de 15.000 m³ - DMT de 2.700 a 3.000 m	m³		9,34
SICRO OUT	1901577	Dragagem de cascalho com draga hopper - capacidade da cisterna de 15.000 m³ - DMT de 3.000 m	m³		9,38
SICRO OUT	1917103	Dragagem de cascalho com draga hopper - capacidade da cisterna de 2.000 m³ - DMT de 1.500 a 1.800 m	m³		7,45
SICRO OUT	1917104	Dragagem de cascalho com draga hopper - capacidade da cisterna de 2.000 m³ - DMT de 1.800 a 2.100 m	m³		7,58
SICRO OUT	1917105	Dragagem de cascalho com draga hopper - capacidade da cisterna de 2.000 m³ - DMT de 2.100 a 2.400 m	m³		7,72
SICRO OUT	1917106	Dragagem de cascalho com draga hopper - capacidade da cisterna de 2.000 m³ - DMT de 2.400 a 2.700 m	m³		7,86
SICRO OUT	1917107	Dragagem de cascalho com draga hopper - capacidade da cisterna de 2.000 m³ - DMT de 2.700 a 3.000 m	m³		8,01
SICRO OUT	1917108	Dragagem de cascalho com draga hopper - capacidade da cisterna de 2.000 m³ - DMT de 3.000 m	m³		8,09
SICRO OUT	1901583	Dragagem de cascalho com draga hopper - capacidade da cisterna de 20.000 m³ - DMT de 1.500 a 1.800 m	m³		11,31
SICRO OUT	1901584	Dragagem de cascalho com draga hopper - capacidade da cisterna de 20.000 m³ - DMT de 1.800 a 2.100 m	m³		11,37
SICRO OUT	1901585	Dragagem de cascalho com draga hopper - capacidade da cisterna de 20.000 m³ - DMT de 2.100 a 2.400 m	m³		11,42
SICRO OUT	1901586	Dragagem de cascalho com draga hopper - capacidade da cisterna de 20.000 m³ - DMT de 2.400 a 2.700 m	m³		11,49
SICRO OUT	1901587	Dragagem de cascalho com draga hopper - capacidade da cisterna de 20.000 m³ - DMT de 2.700 a 3.000 m	m³		11,55
SICRO OUT	1901588	Dragagem de cascalho com draga hopper - capacidade da cisterna de 20.000 m³ - DMT de 3.000 m	m³		11,59
SICRO OUT	1917139	Dragagem de cascalho com draga hopper - capacidade da cisterna de 3.000 m³ - DMT de 1.500 a 1.800 m	m³		7,09
SICRO OUT	1917140	Dragagem de cascalho com draga hopper - capacidade da cisterna de 3.000 m³ - DMT de 1.800 a 2.100 m	m³		7,20
SICRO OUT	1917141	Dragagem de cascalho com draga hopper - capacidade da cisterna de 3.000 m³ - DMT de 2.100 a 2.400 m	m³		7,31
SICRO OUT	1917142	Dragagem de cascalho com draga hopper - capacidade da cisterna de 3.000 m³ - DMT de 2.400 a 2.700 m	m³		7,43
SICRO OUT	1917143	Dragagem de cascalho com draga hopper - capacidade da cisterna de 3.000 m³ - DMT de 2.700 a 3.000 m	m³		7,55
SICRO OUT	1917144	Dragagem de cascalho com draga hopper - capacidade da cisterna de 3.000 m³ - DMT de 3.000 m	m³		7,61
SICRO OUT	1917175	Dragagem de cascalho com draga hopper - capacidade da cisterna de 4.000 m³ - DMT de 1.500 a 1.800 m	m³		6,74
SICRO OUT	1917176	Dragagem de cascalho com draga hopper - capacidade da cisterna de 4.000 m³ - DMT de 1.800 a 2.100 m	m³		6,84
SICRO OUT	1917177	Dragagem de cascalho com draga hopper - capacidade da cisterna de 4.000 m³ - DMT de 2.100 a 2.400 m	m³		6,93
SICRO OUT	1917178	Dragagem de cascalho com draga hopper - capacidade da cisterna de 4.000 m³ - DMT de 2.400 a 2.700 m	m³		7,03
SICRO OUT	1917179	Dragagem de cascalho com draga hopper - capacidade da cisterna de 4.000 m³ - DMT de 2.700 a 3.000 m	m³		7,14
SICRO OUT	1917180	Dragagem de cascalho com draga hopper - capacidade da cisterna de 4.000 m³ - DMT de 3.000 m	m³		7,20
SICRO OUT	1917211	Dragagem de cascalho com draga hopper - capacidade da cisterna de 5.000 m³ - DMT de 1.500 a 1.800 m	m³		7,43
SICRO OUT	1917212	Dragagem de cascalho com draga hopper - capacidade da cisterna de 5.000 m³ - DMT de 1.800 a 2.100 m	m³		7,51
SICRO OUT	1917213	Dragagem de cascalho com draga hopper - capacidade da cisterna de 5.000 m³ - DMT de 2.100 a 2.400 m	m³		7,60
SICRO OUT	1917214	Dragagem de cascalho com draga hopper - capacidade da cisterna de 5.000 m³ - DMT de 2.400 a 2.700 m	m³		7,69
SICRO OUT	1917215	Dragagem de cascalho com draga hopper - capacidade da cisterna de 5.000 m³ - DMT de 2.700 a 3.000 m	m³		7,78
SICRO OUT	1917216	Dragagem de cascalho com draga hopper - capacidade da cisterna de 5.000 m³ - DMT de 3.000 m	m³		7,83
SICRO OUT	1917031	Dragagem de cascalho com draga hopper - capacidade da cisterna de 750 m³ - DMT de 1.500 a 1.800 m	m³		14,34
SICRO OUT	1917032	Dragagem de cascalho com draga hopper - capacidade da cisterna de 750 m³ - DMT de 1.800 a 2.100 m	m³		14,65
SICRO OUT	1917033	Dragagem de cascalho com draga hopper - capacidade da cisterna de 750 m³ - DMT de 2.100 a 2.400 m	m³		14,95
SICRO OUT	1917034	Dragagem de cascalho com draga hopper - capacidade da cisterna de 750 m³ - DMT de 2.400 a 2.700 m	m³		15,28
SICRO OUT	1917035	Dragagem de cascalho com draga hopper - capacidade da cisterna de 750 m³ - DMT de 2.700 a 3.000 m	m³		15,62
SICRO OUT	1917036	Dragagem de cascalho com draga hopper - capacidade da cisterna de 750 m³ - DMT de 3.000 m	m³		15,81
SICRO OUT	1917605	Dragagem de cascalho fino com draga de sucção e recalque - bomba de 1.350 kW e cortador de 170 kW - distância de recalque de 1.100 a 1.300 m	m³		8,03
SICRO OUT	1917606	Dragagem de cascalho fino com draga de sucção e recalque - bomba de 1.350 kW e cortador de 170 kW - distância de recalque de 1.300 a 1.500 m	m³		8,69
SICRO OUT	1917607	Dragagem de cascalho fino com draga de sucção e recalque - bomba de 1.350 kW e cortador de 170 kW - distância de recalque de 1.500 a 1.700 m	m³		9,34
SICRO OUT	1917608	Dragagem de cascalho fino com draga de sucção e recalque - bomba de 1.350 kW e cortador de 170 kW - distância de recalque de 1.700 a 1.900 m	m³		10,44
SICRO OUT	1917609	Dragagem de cascalho fino com draga de sucção e recalque - bomba de 1.350 kW e cortador de 170 kW - distância de recalque de 1.900 a 2.100 m	m³		11,89
SICRO OUT	1917610	Dragagem de cascalho fino com draga de sucção e recalque - bomba de 1.350 kW e cortador de 170 kW - distância de recalque de 2.100 a 2.300 m	m³		14,04
SICRO OUT	1917611	Dragagem de cascalho fino com draga de sucção e recalque - bomba de 1.350 kW e cortador de 170 kW - distância de recalque de 2.300 a 2.500 m	m³		16,45
SICRO OUT	1917612	Dragagem de cascalho fino com draga de sucção e recalque - bomba de 1.350 kW e cortador de 170 kW - distância de recalque de 2.500 a 2.700 m	m³		19,30
SICRO OUT	1917613	Dragagem de cascalho fino com draga de sucção e recalque - bomba de 1.350 kW e cortador de 170 kW - distância de recalque de 2.700 a 2.900 m	m³		22,45
SICRO OUT	1917614	Dragagem de cascalho fino com draga de sucção e recalque - bomba de 1.350 kW e cortador de 170 kW - distância de recalque de 2.900 a 3.100 m	m³		25,90
SICRO OUT	1917615	Dragagem de cascalho fino com draga de sucção e recalque - bomba de 1.350 kW e cortador de 170 kW - distância de recalque de 3.100 a 3.300 m	m³		29,83
SICRO OUT	1917616	Dragagem de cascalho fino com draga de sucção e recalque - bomba de 1.350 kW e cortador de 170 kW - distância de recalque de 3.300 a 3.500 m	m³		34,53
SICRO OUT	1917617	Dragagem de cascalho fino com draga de sucção e recalque - bomba de 1.350 kW e cortador de 170 kW - distância de recalque de 3.500 a 3.700 m	m³		38,68
SICRO OUT	1917618	Dragagem de cascalho fino com draga de sucção e recalque - bomba de 1.350 kW e cortador de 170 kW - distância de recalque de 3.700 a 3.900 m	m³		44,07
SICRO OUT	1917619	Dragagem de cascalho fino com draga de sucção e recalque - bomba de 1.350 kW e cortador de 170 kW - distância de recalque de 3.900 a 4.100 m	m³		47,80
SICRO OUT	1917602	Dragagem de cascalho fino com draga de sucção e recalque - bomba de 1.350 kW e cortador de 170 kW - distância de recalque de 500 a 700 m	m³		5,81
SICRO OUT	1917603	Dragagem de cascalho fino com draga de sucção e recalque - bomba de 1.350 kW e cortador de 170 kW - distância de recalque de 700 a 900 m	m³		6,49
SICRO OUT	1917604	Dragagem de cascalho fino com draga de sucção e recalque - bomba de 1.350 kW e cortador de 170 kW - distância de recalque de 900 a 1.100 m	m³		7,10
SICRO OUT	1917740	Dragagem de cascalho fino com draga de sucção e recalque - bomba de 1.350 kW e cortador de 170 kW - distância de recalque de até 500 m	m³		5,59
SICRO OUT	1917263	Dragagem de cascalho fino com draga de sucção e recalque - bomba de 294 kW e cortador de 30 kW - distância de recalque de 1.100 a 1.300 m	m³		10,11
SICRO OUT	1917264	Dragagem de cascalho fino com draga de sucção e recalque - bomba de 294 kW e cortador de 30 kW - distância de recalque de 1.300 a 1.500 m	m³		12,54
SICRO OUT	1917265	Dragagem de cascalho fino com draga de sucção e recalque - bomba de 294 kW e cortador de 30 kW - distância de recalque de 1.500 a 1.700 m	m³		16,25
SICRO OUT	1917260	Dragagem de cascalho fino com draga de sucção e recalque - bomba de 294 kW e cortador de 30 kW - distância de recalque de 500 a 700 m	m³		6,12
SICRO OUT	1917261	Dragagem de cascalho fino com draga de sucção e recalque - bomba de 294 kW e cortador de 30 kW - distância de recalque de 700 a 900 m	m³		6,82
SICRO OUT	1917262	Dragagem de cascalho fino com draga de sucção e recalque - bomba de 294 kW e cortador de 30 kW - distância de recalque de 900 a 1.100 m	m³		8,09
SICRO OUT	1917727	Dragagem de cascalho fino com draga de sucção e recalque - bomba de 294 kW e cortador de 30 kW - distância de recalque de até 500 m	m³		5,92
SICRO OUT	1917351	Dragagem de cascalho fino com draga de sucção e recalque - bomba de 483 kW e cortador de 55 kW - distância de recalque de 1.100 a 1.300 m	m³		8,90
SICRO OUT	1917352	Dragagem de cascalho fino com draga de sucção e recalque - bomba de 483 kW e cortador de 55 kW - distância de recalque de 1.300 a 1.500 m	m³		11,73
SICRO OUT	1917353	Dragagem de cascalho fino com draga de sucção e recalque - bomba de 483 kW e cortador de 55 kW - distância de recalque de 1.500 a 1.700 m	m³		15,06
SICRO OUT	1917354	Dragagem de cascalho fino com draga de sucção e recalque - bomba de 483 kW e cortador de 55 kW - distância de recalque de 1.700 a 1.900 m	m³		19,56

FONTE	CÓDIGO	DESCRIÇÃO	UNIDADE	DESONERADO	NÃO DESONERADO
SICRO OUT	1917355	Dragagem de cascalho fino com draga de sucção e recalque - bomba de 483 kW e cortador de 55 kW - distância de recalque de 1.900 a 2.100 m	m³		25,18
SICRO OUT	1917356	Dragagem de cascalho fino com draga de sucção e recalque - bomba de 483 kW e cortador de 55 kW - distância de recalque de 2.100 a 2.300 m	m³		30,86
SICRO OUT	1917357	Dragagem de cascalho fino com draga de sucção e recalque - bomba de 483 kW e cortador de 55 kW - distância de recalque de 2.300 a 2.500 m	m³		35,28
SICRO OUT	1917348	Dragagem de cascalho fino com draga de sucção e recalque - bomba de 483 kW e cortador de 55 kW - distância de recalque de 500 a 700 m	m³		5,35
SICRO OUT	1917349	Dragagem de cascalho fino com draga de sucção e recalque - bomba de 483 kW e cortador de 55 kW - distância de recalque de 700 a 900 m	m³		5,82
SICRO OUT	1917350	Dragagem de cascalho fino com draga de sucção e recalque - bomba de 483 kW e cortador de 55 kW - distância de recalque de 900 a 1.100 m	m³		6,63
SICRO OUT	1917731	Dragagem de cascalho fino com draga de sucção e recalque - bomba de 483 kW e cortador de 55 kW - distância de recalque de até 500 m	m³		5,25
SICRO OUT	1917463	Dragagem de cascalho fino com draga de sucção e recalque - bomba de 746 kW e cortador de 110 kW - distância de recalque de 1.100 a 1.300 m	m³		9,03
SICRO OUT	1917464	Dragagem de cascalho fino com draga de sucção e recalque - bomba de 746 kW e cortador de 110 kW - distância de recalque de 1.300 a 1.500 m	m³		10,46
SICRO OUT	1917465	Dragagem de cascalho fino com draga de sucção e recalque - bomba de 746 kW e cortador de 110 kW - distância de recalque de 1.500 a 1.700 m	m³		12,06
SICRO OUT	1917466	Dragagem de cascalho fino com draga de sucção e recalque - bomba de 746 kW e cortador de 110 kW - distância de recalque de 1.700 a 1.900 m	m³		14,35
SICRO OUT	1917467	Dragagem de cascalho fino com draga de sucção e recalque - bomba de 746 kW e cortador de 110 kW - distância de recalque de 1.900 a 2.100 m	m³		17,73
SICRO OUT	1917468	Dragagem de cascalho fino com draga de sucção e recalque - bomba de 746 kW e cortador de 110 kW - distância de recalque de 2.100 a 2.300 m	m³		21,58
SICRO OUT	1917469	Dragagem de cascalho fino com draga de sucção e recalque - bomba de 746 kW e cortador de 110 kW - distância de recalque de 2.300 a 2.500 m	m³		25,84
SICRO OUT	1917470	Dragagem de cascalho fino com draga de sucção e recalque - bomba de 746 kW e cortador de 110 kW - distância de recalque de 2.500 a 2.700 m	m³		30,81
SICRO OUT	1917471	Dragagem de cascalho fino com draga de sucção e recalque - bomba de 746 kW e cortador de 110 kW - distância de recalque de 2.700 a 2.900 m	m³		36,69
SICRO OUT	1917472	Dragagem de cascalho fino com draga de sucção e recalque - bomba de 746 kW e cortador de 110 kW - distância de recalque de 2.900 a 3.100 m	m³		39,29
SICRO OUT	1917460	Dragagem de cascalho fino com draga de sucção e recalque - bomba de 746 kW e cortador de 110 kW - distância de recalque de 500 a 700 m	m³		5,21
SICRO OUT	1917461	Dragagem de cascalho fino com draga de sucção e recalque - bomba de 746 kW e cortador de 110 kW - distância de recalque de 700 a 900 m	m³		6,19
SICRO OUT	1917462	Dragagem de cascalho fino com draga de sucção e recalque - bomba de 746 kW e cortador de 110 kW - distância de recalque de 900 a 1.100 m	m³		7,38
SICRO OUT	1917735	Dragagem de cascalho fino com draga de sucção e recalque - bomba de 746 kW e cortador de 110 kW - distância de recalque de até 500 m	m³		4,66
SICRO OUT	1917061	Dragagem de cascalho fino com draga hopper - capacidade da cisterna de 1.000 m³ - DMT de 1.500 a 1.800 m	m³		10,71
SICRO OUT	1917062	Dragagem de cascalho fino com draga hopper - capacidade da cisterna de 1.000 m³ - DMT de 1.800 a 2.100 m	m³		10,92
SICRO OUT	1917063	Dragagem de cascalho fino com draga hopper - capacidade da cisterna de 1.000 m³ - DMT de 2.100 a 2.400 m	m³		11,13
SICRO OUT	1917064	Dragagem de cascalho fino com draga hopper - capacidade da cisterna de 1.000 m³ - DMT de 2.400 a 2.700 m	m³		11,35
SICRO OUT	1917065	Dragagem de cascalho fino com draga hopper - capacidade da cisterna de 1.000 m³ - DMT de 2.700 a 3.000 m	m³		11,59
SICRO OUT	1917066	Dragagem de cascalho fino com draga hopper - capacidade da cisterna de 1.000 m³ - DMT de 3.000 m	m³		11,72
SICRO OUT	1901590	Dragagem de cascalho fino com draga hopper - capacidade da cisterna de 10.000 m³ - DMT de 1.500 a 1.800 m	m³		7,05
SICRO OUT	1901591	Dragagem de cascalho fino com draga hopper - capacidade da cisterna de 10.000 m³ - DMT de 1.800 a 2.100 m	m³		7,12
SICRO OUT	1901592	Dragagem de cascalho fino com draga hopper - capacidade da cisterna de 10.000 m³ - DMT de 2.100 a 2.400 m	m³		7,18
SICRO OUT	1901593	Dragagem de cascalho fino com draga hopper - capacidade da cisterna de 10.000 m³ - DMT de 2.400 a 2.700 m	m³		7,24
SICRO OUT	1901594	Dragagem de cascalho fino com draga hopper - capacidade da cisterna de 10.000 m³ - DMT de 2.700 a 3.000 m	m³		7,31
SICRO OUT	1901589	Dragagem de cascalho fino com draga hopper - capacidade da cisterna de 10.000 m³ - DMT de 3.000 m	m³		7,35
SICRO OUT	1901596	Dragagem de cascalho fino com draga hopper - capacidade da cisterna de 15.000 m³ - DMT de 1.500 a 1.800 m	m³		9,28
SICRO OUT	1901597	Dragagem de cascalho fino com draga hopper - capacidade da cisterna de 15.000 m³ - DMT de 1.800 a 2.100 m	m³		9,34
SICRO OUT	1901598	Dragagem de cascalho fino com draga hopper - capacidade da cisterna de 15.000 m³ - DMT de 2.100 a 2.400 m	m³		9,40
SICRO OUT	1901599	Dragagem de cascalho fino com draga hopper - capacidade da cisterna de 15.000 m³ - DMT de 2.400 a 2.700 m	m³		9,46
SICRO OUT	1901600	Dragagem de cascalho fino com draga hopper - capacidade da cisterna de 15.000 m³ - DMT de 2.700 a 3.000 m	m³		9,53
SICRO OUT	1901595	Dragagem de cascalho fino com draga hopper - capacidade da cisterna de 15.000 m³ - DMT de 3.000 m	m³		9,56
SICRO OUT	1917097	Dragagem de cascalho fino com draga hopper - capacidade da cisterna de 2.000 m³ - DMT de 1.500 a 1.800 m	m³		7,54
SICRO OUT	1917098	Dragagem de cascalho fino com draga hopper - capacidade da cisterna de 2.000 m³ - DMT de 1.800 a 2.100 m	m³		7,67
SICRO OUT	1917099	Dragagem de cascalho fino com draga hopper - capacidade da cisterna de 2.000 m³ - DMT de 2.100 a 2.400 m	m³		7,80
SICRO OUT	1917100	Dragagem de cascalho fino com draga hopper - capacidade da cisterna de 2.000 m³ - DMT de 2.400 a 2.700 m	m³		7,94
SICRO OUT	1917101	Dragagem de cascalho fino com draga hopper - capacidade da cisterna de 2.000 m³ - DMT de 2.700 a 3.000 m	m³		8,09
SICRO OUT	1917102	Dragagem de cascalho fino com draga hopper - capacidade da cisterna de 2.000 m³ - DMT de 3.000 m	m³		8,17
SICRO OUT	1901601	Dragagem de cascalho fino com draga hopper - capacidade da cisterna de 20.000 m³ - DMT de 1.500 a 1.800 m	m³		11,57
SICRO OUT	1901602	Dragagem de cascalho fino com draga hopper - capacidade da cisterna de 20.000 m³ - DMT de 1.800 a 2.100 m	m³		11,63
SICRO OUT	1901603	Dragagem de cascalho fino com draga hopper - capacidade da cisterna de 20.000 m³ - DMT de 2.100 a 2.400 m	m³		11,69
SICRO OUT	1901604	Dragagem de cascalho fino com draga hopper - capacidade da cisterna de 20.000 m³ - DMT de 2.400 a 2.700 m	m³		11,75
SICRO OUT	1901605	Dragagem de cascalho fino com draga hopper - capacidade da cisterna de 20.000 m³ - DMT de 2.700 a 3.000 m	m³		11,81
SICRO OUT	1901606	Dragagem de cascalho fino com draga hopper - capacidade da cisterna de 20.000 m³ - DMT de 3.000 m	m³		11,84
SICRO OUT	1917133	Dragagem de cascalho fino com draga hopper - capacidade da cisterna de 3.000 m³ - DMT de 1.500 a 1.800 m	m³		7,19
SICRO OUT	1917134	Dragagem de cascalho fino com draga hopper - capacidade da cisterna de 3.000 m³ - DMT de 1.800 a 2.100 m	m³		7,30
SICRO OUT	1917135	Dragagem de cascalho fino com draga hopper - capacidade da cisterna de 3.000 m³ - DMT de 2.100 a 2.400 m	m³		7,41
SICRO OUT	1917136	Dragagem de cascalho fino com draga hopper - capacidade da cisterna de 3.000 m³ - DMT de 2.400 a 2.700 m	m³		7,52
SICRO OUT	1917137	Dragagem de cascalho fino com draga hopper - capacidade da cisterna de 3.000 m³ - DMT de 2.700 a 3.000 m	m³		7,64
SICRO OUT	1917138	Dragagem de cascalho fino com draga hopper - capacidade da cisterna de 3.000 m³ - DMT de 3.000 m	m³		7,70
SICRO OUT	1917169	Dragagem de cascalho fino com draga hopper - capacidade da cisterna de 4.000 m³ - DMT de 1.500 a 1.800 m	m³		6,84
SICRO OUT	1917170	Dragagem de cascalho fino com draga hopper - capacidade da cisterna de 4.000 m³ - DMT de 1.800 a 2.100 m	m³		6,93
SICRO OUT	1917171	Dragagem de cascalho fino com draga hopper - capacidade da cisterna de 4.000 m³ - DMT de 2.100 a 2.400 m	m³		7,03
SICRO OUT	1917172	Dragagem de cascalho fino com draga hopper - capacidade da cisterna de 4.000 m³ - DMT de 2.400 a 2.700 m	m³		7,13
SICRO OUT	1917173	Dragagem de cascalho fino com draga hopper - capacidade da cisterna de 4.000 m³ - DMT de 2.700 a 3.000 m	m³		7,23
SICRO OUT	1917174	Dragagem de cascalho fino com draga hopper - capacidade da cisterna de 4.000 m³ - DMT de 3.000 m	m³		7,29
SICRO OUT	1917205	Dragagem de cascalho fino com draga hopper - capacidade da cisterna de 5.000 m³ - DMT de 1.500 a 1.800 m	m³		7,55
SICRO OUT	1917206	Dragagem de cascalho fino com draga hopper - capacidade da cisterna de 5.000 m³ - DMT de 1.800 a 2.100 m	m³		7,64
SICRO OUT	1917207	Dragagem de cascalho fino com draga hopper - capacidade da cisterna de 5.000 m³ - DMT de 2.100 a 2.400 m	m³		7,72
SICRO OUT	1917208	Dragagem de cascalho fino com draga hopper - capacidade da cisterna de 5.000 m³ - DMT de 2.400 a 2.700 m	m³		7,81
SICRO OUT	1917209	Dragagem de cascalho fino com draga hopper - capacidade da cisterna de 5.000 m³ - DMT de 2.700 a 3.000 m	m³		7,90
SICRO OUT	1917210	Dragagem de cascalho fino com draga hopper - capacidade da cisterna de 5.000 m³ - DMT de 3.000 m	m³		7,95
SICRO OUT	1917025	Dragagem de cascalho fino com draga hopper - capacidade da cisterna de 750 m³ - DMT de 1.500 a 1.800 m	m³		14,52
SICRO OUT	1917026	Dragagem de cascalho fino com draga hopper - capacidade da cisterna de 750 m³ - DMT de 1.800 a 2.100 m	m³		14,82
SICRO OUT	1917027	Dragagem de cascalho fino com draga hopper - capacidade da cisterna de 750 m³ - DMT de 2.100 a 2.400 m	m³		15,12
SICRO OUT	1917028	Dragagem de cascalho fino com draga hopper - capacidade da cisterna de 750 m³ - DMT de 2.400 a 2.700 m	m³		15,44
SICRO OUT	1917029	Dragagem de cascalho fino com draga hopper - capacidade da cisterna de 750 m³ - DMT de 2.700 a 3.000 m	m³		15,78
SICRO OUT	1917030	Dragagem de cascalho fino com draga hopper - capacidade da cisterna de 750 m³ - DMT de 3.000 m	m³		15,95
SICRO OUT	1917629	Dragagem de material de 1ª categoria com clamshell sobre pontão flutuante - capacidade da caçamba de 4,6 m³ - transporte com batelão sem propulsão com capacidade de 100 t - DMT 0 a 300 m	m³		13,03
SICRO OUT	1917633	Dragagem de material de 1ª categoria com clamshell sobre pontão flutuante - capacidade da caçamba de 4,6 m³ - transporte com batelão sem propulsão com capacidade de 100 t - DMT 1.200 a 1.500 m	m³		14,57

FONTE	CÓDIGO	DESCRIÇÃO	UNIDADE	DESONERADO	NÃO DESONERADO
SICRO OUT	1917040	Dragagem de silte com draga hopper - capacidade da cisterna de 1.000 m³ - DMT de 2.400 a 2.700 m	m³		19,68
SICRO OUT	1917041	Dragagem de silte com draga hopper - capacidade da cisterna de 1.000 m³ - DMT de 2.700 a 3.000 m	m³		20,37
SICRO OUT	1917042	Dragagem de silte com draga hopper - capacidade da cisterna de 1.000 m³ - DMT de 3.000 m	m³		20,73
SICRO OUT	1901619	Dragagem de silte com draga hopper - capacidade da cisterna de 10.000 m³ - DMT de 1.500 a 1.800 m	m³		9,76
SICRO OUT	1901620	Dragagem de silte com draga hopper - capacidade da cisterna de 10.000 m³ - DMT de 1.800 a 2.100 m	m³		9,94
SICRO OUT	1901621	Dragagem de silte com draga hopper - capacidade da cisterna de 10.000 m³ - DMT de 2.100 a 2.400 m	m³		10,12
SICRO OUT	1901622	Dragagem de silte com draga hopper - capacidade da cisterna de 10.000 m³ - DMT de 2.400 a 2.700 m	m³		10,31
SICRO OUT	1901623	Dragagem de silte com draga hopper - capacidade da cisterna de 10.000 m³ - DMT de 2.700 a 3.000 m	m³		10,51
SICRO OUT	1901618	Dragagem de silte com draga hopper - capacidade da cisterna de 10.000 m³ - DMT de 3.000 m	m³		10,62
SICRO OUT	1901625	Dragagem de silte com draga hopper - capacidade da cisterna de 15.000 m³ - DMT de 1.500 a 1.800 m	m³		11,73
SICRO OUT	1901626	Dragagem de silte com draga hopper - capacidade da cisterna de 15.000 m³ - DMT de 1.800 a 2.100 m	m³		11,89
SICRO OUT	1901627	Dragagem de silte com draga hopper - capacidade da cisterna de 15.000 m³ - DMT de 2.100 a 2.400 m	m³		12,07
SICRO OUT	1901628	Dragagem de silte com draga hopper - capacidade da cisterna de 15.000 m³ - DMT de 2.400 a 2.700 m	m³		12,25
SICRO OUT	1901629	Dragagem de silte com draga hopper - capacidade da cisterna de 15.000 m³ - DMT de 2.700 a 3.000 m	m³		12,44
SICRO OUT	1901624	Dragagem de silte com draga hopper - capacidade da cisterna de 15.000 m³ - DMT de 3.000 m	m³		12,54
SICRO OUT	1917073	Dragagem de silte com draga hopper - capacidade da cisterna de 2.000 m³ - DMT de 1.500 a 1.800 m	m³		12,32
SICRO OUT	1917074	Dragagem de silte com draga hopper - capacidade da cisterna de 2.000 m³ - DMT de 1.800 a 2.100 m	m³		12,69
SICRO OUT	1917075	Dragagem de silte com draga hopper - capacidade da cisterna de 2.000 m³ - DMT de 2.100 a 2.400 m	m³		13,08
SICRO OUT	1917076	Dragagem de silte com draga hopper - capacidade da cisterna de 2.000 m³ - DMT de 2.400 a 2.700 m	m³		13,47
SICRO OUT	1917077	Dragagem de silte com draga hopper - capacidade da cisterna de 2.000 m³ - DMT de 2.700 a 3.000 m	m³		13,90
SICRO OUT	1917078	Dragagem de silte com draga hopper - capacidade da cisterna de 2.000 m³ - DMT de 3.000 m	m³		14,13
SICRO OUT	1901631	Dragagem de silte com draga hopper - capacidade da cisterna de 20.000 m³ - DMT de 1.500 a 1.800 m	m³		13,83
SICRO OUT	1901632	Dragagem de silte com draga hopper - capacidade da cisterna de 20.000 m³ - DMT de 1.800 a 2.100 m	m³		13,99
SICRO OUT	1901633	Dragagem de silte com draga hopper - capacidade da cisterna de 20.000 m³ - DMT de 2.100 a 2.400 m	m³		14,16
SICRO OUT	1901634	Dragagem de silte com draga hopper - capacidade da cisterna de 20.000 m³ - DMT de 2.400 a 2.700 m	m³		14,33
SICRO OUT	1901635	Dragagem de silte com draga hopper - capacidade da cisterna de 20.000 m³ - DMT de 2.700 a 3.000 m	m³		14,52
SICRO OUT	1901630	Dragagem de silte com draga hopper - capacidade da cisterna de 20.000 m³ - DMT de 3.000 m	m³		14,62
SICRO OUT	1917109	Dragagem de silte com draga hopper - capacidade da cisterna de 3.000 m³ - DMT de 1.500 a 1.800 m	m³		11,24
SICRO OUT	1917110	Dragagem de silte com draga hopper - capacidade da cisterna de 3.000 m³ - DMT de 1.800 a 2.100 m	m³		11,55
SICRO OUT	1917111	Dragagem de silte com draga hopper - capacidade da cisterna de 3.000 m³ - DMT de 2.100 a 2.400 m	m³		11,86
SICRO OUT	1917112	Dragagem de silte com draga hopper - capacidade da cisterna de 3.000 m³ - DMT de 2.400 a 2.700 m	m³		12,19
SICRO OUT	1917113	Dragagem de silte com draga hopper - capacidade da cisterna de 3.000 m³ - DMT de 2.700 a 3.000 m	m³		12,53
SICRO OUT	1917114	Dragagem de silte com draga hopper - capacidade da cisterna de 3.000 m³ - DMT de 3.000 m	m³		12,72
SICRO OUT	1917145	Dragagem de silte com draga hopper - capacidade da cisterna de 4.000 m³ - DMT de 1.500 a 1.800 m	m³		10,50
SICRO OUT	1917146	Dragagem de silte com draga hopper - capacidade da cisterna de 4.000 m³ - DMT de 1.800 a 2.100 m	m³		10,77
SICRO OUT	1917147	Dragagem de silte com draga hopper - capacidade da cisterna de 4.000 m³ - DMT de 2.100 a 2.400 m	m³		11,05
SICRO OUT	1917148	Dragagem de silte com draga hopper - capacidade da cisterna de 4.000 m³ - DMT de 2.400 a 2.700 m	m³		11,33
SICRO OUT	1917149	Dragagem de silte com draga hopper - capacidade da cisterna de 4.000 m³ - DMT de 2.700 a 3.000 m	m³		11,64
SICRO OUT	1917150	Dragagem de silte com draga hopper - capacidade da cisterna de 4.000 m³ - DMT de 3.000 m	m³		11,80
SICRO OUT	1917181	Dragagem de silte com draga hopper - capacidade da cisterna de 5.000 m³ - DMT de 1.500 a 1.800 m	m³		10,89
SICRO OUT	1917182	Dragagem de silte com draga hopper - capacidade da cisterna de 5.000 m³ - DMT de 1.800 a 2.100 m	m³		11,12
SICRO OUT	1917183	Dragagem de silte com draga hopper - capacidade da cisterna de 5.000 m³ - DMT de 2.100 a 2.400 m	m³		11,37
SICRO OUT	1917184	Dragagem de silte com draga hopper - capacidade da cisterna de 5.000 m³ - DMT de 2.400 a 2.700 m	m³		11,63
SICRO OUT	1917185	Dragagem de silte com draga hopper - capacidade da cisterna de 5.000 m³ - DMT de 2.700 a 3.000 m	m³		11,90
SICRO OUT	1917186	Dragagem de silte com draga hopper - capacidade da cisterna de 5.000 m³ - DMT de 3.000 m	m³		12,04
SICRO OUT	1917001	Dragagem de silte com draga hopper - capacidade da cisterna de 750 m³ - DMT de 1.500 a 1.800 m	m³		23,60
SICRO OUT	1917002	Dragagem de silte com draga hopper - capacidade da cisterna de 750 m³ - DMT de 1.800 a 2.100 m	m³		24,46
SICRO OUT	1917003	Dragagem de silte com draga hopper - capacidade da cisterna de 750 m³ - DMT de 2.100 a 2.400 m	m³		25,34
SICRO OUT	1917004	Dragagem de silte com draga hopper - capacidade da cisterna de 750 m³ - DMT de 2.400 a 2.700 m	m³		26,27
SICRO OUT	1917005	Dragagem de silte com draga hopper - capacidade da cisterna de 750 m³ - DMT de 2.700 a 3.000 m	m³		27,24
SICRO OUT	1917006	Dragagem de silte com draga hopper - capacidade da cisterna de 750 m³ - DMT de 3.000 m	m³		27,76
SICRO OUT	2009619	Alvenaria de blocos de concreto 19 x 19 x 39 cm com espessura de 20 cm - areia comercial	m²		114,84
SICRO OUT	2009618	Alvenaria de blocos de concreto 19 x 19 x 39 cm com espessura de 20 cm - areia extraída	m²		113,43
SICRO OUT	2003866	Aplicação de geotêxtil não-tecido agulhado com resistência à tração longitudinal de 14 kN/m	m²		8,26
SICRO OUT	2003867	Aplicação de geotêxtil não-tecido agulhado com resistência à tração longitudinal de 31 kN/m	m²		16,81
SICRO OUT	2003622	Boca de lobo combinada - chapéu e grelha simples - BLC 01 - areia e brita comerciais	un		2.432,10
SICRO OUT	2003621	Boca de lobo combinada - chapéu e grelha simples - BLC 01 - areia extraída e brita produzida	un		2.344,55
SICRO OUT	2003624	Boca de lobo combinada - chapéu e grelha simples - BLC 02 - areia e brita comerciais	un		2.809,97
SICRO OUT	2003623	Boca de lobo combinada - chapéu e grelha simples - BLC 02 - areia extraída e brita produzida	un		2.713,59
SICRO OUT	2003634	Boca de lobo dupla - grelha de concreto - BLDG 01 - areia e brita comerciais	un		1.767,12
SICRO OUT	2003633	Boca de lobo dupla - grelha de concreto - BLDG 01 - areia extraída e brita produzida	un		1.679,57
SICRO OUT	2003636	Boca de lobo dupla - grelha de concreto - BLDG 02 - areia e brita comerciais	un		2.144,99
SICRO OUT	2003635	Boca de lobo dupla - grelha de concreto - BLDG 02 - areia extraída e brita produzida	un		2.048,61
SICRO OUT	2003638	Boca de lobo dupla - grelha de concreto - BLDG 03 - areia e brita comerciais	un		2.528,16
SICRO OUT	2003637	Boca de lobo dupla - grelha de concreto - BLDG 03 - areia extraída e brita produzida	un		2.422,05
SICRO OUT	2003640	Boca de lobo dupla - grelha de concreto - BLDG 04 - areia e brita comerciais	un		2.906,04
SICRO OUT	2003639	Boca de lobo dupla - grelha de concreto - BLDG 04 - areia extraída e brita produzida	un		2.791,09
SICRO OUT	2003618	Boca de lobo simples - BLS 01 - areia e brita comerciais	un		982,23
SICRO OUT	2003617	Boca de lobo simples - BLS 01 - areia extraída e brita produzida	un		934,12
SICRO OUT	2003620	Boca de lobo simples - BLS 02 - areia e brita comerciais	un		1.212,86
SICRO OUT	2003619	Boca de lobo simples - BLS 02 - areia extraída e brita produzida	un		1.159,40
SICRO OUT	2003626	Boca de lobo simples - grelha de concreto - BLSG 01 - areia e brita comerciais	un		913,53
SICRO OUT	2003625	Boca de lobo simples - grelha de concreto - BLSG 01 - areia extraída e brita produzida	un		865,41
SICRO OUT	2003628	Boca de lobo simples - grelha de concreto - BLSG 02 - areia e brita comerciais	un		1.144,16
SICRO OUT	2003627	Boca de lobo simples - grelha de concreto - BLSG 02 - areia extraída e brita produzida	un		1.090,70
SICRO OUT	2003630	Boca de lobo simples - grelha de concreto - BLSG 03 - areia e brita comerciais	un		1.374,79
SICRO OUT	2003629	Boca de lobo simples - grelha de concreto - BLSG 03 - areia extraída e brita produzida	un		1.315,98
SICRO OUT	2003632	Boca de lobo simples - grelha de concreto - BLSG 04 - areia e brita comerciais	un		1.605,42
SICRO OUT	2003631	Boca de lobo simples - grelha de concreto - BLSG 04 - areia extraída e brita produzida	un		1.541,26
SICRO OUT	2003599	Boca de saída para dreno longitudinal profundo - BSD 01 - tubo de concreto perfurado - areia e brita comerciais	un		213,45
SICRO OUT	2003598	Boca de saída para dreno longitudinal profundo - BSD 01 - tubo de concreto perfurado - areia extraída e brita produzida	un		194,61
SICRO OUT	2003919	Boca de saída para dreno longitudinal profundo - BSD 01 - tubo de PEAD - areia e brita comerciais	un		213,45
SICRO OUT	2003918	Boca de saída para dreno longitudinal profundo - BSD 01 - tubo de PEAD - areia extraída e brita produzida	un		194,61
SICRO OUT	2003601	Boca de saída para dreno longitudinal profundo - BSD 02 - tubo de concreto perfurado - areia e brita comerciais	un		267,87
SICRO OUT	2003600	Boca de saída para dreno longitudinal profundo - BSD 02 - tubo de concreto perfurado - areia extraída e brita produzida	un		243,24
SICRO OUT	2003921	Boca de saída para dreno longitudinal profundo - BSD 02 - tubo de PEAD - areia e brita comerciais	un		267,87
SICRO OUT	2003920	Boca de saída para dreno longitudinal profundo - BSD 02 - tubo de PEAD - areia extraída e brita produzida	un		243,24
SICRO OUT	2003616	Boca de saída para dreno sub-horizontal em material de 1ª categoria - BSD 04 - areia e brita comerciais	un		22,79
SICRO OUT	2003615	Boca de saída para dreno sub-horizontal em material de 1ª categoria - BSD 04 - areia extraída e brita produzida	un		20,13
SICRO OUT	2003927	Boca de saída para dreno sub-horizontal em material de 2ª categoria - BSD 04 - areia e brita comerciais	un		23,60
SICRO OUT	2003926	Boca de saída para dreno sub-horizontal em material de 2ª categoria - BSD 04 - areia extraída e brita produzida	un		20,95
SICRO OUT	2003613	Boca de saída para dreno subsuperficial - BSD 03 - areia e brita comerciais	un		152,57
SICRO OUT	2003612	Boca de saída para dreno subsuperficial - BSD 03 - areia extraída e brita produzida	un		140,98
SICRO OUT	2003477	Caixa coletora de sarjeta - CCS 01 - com grelha de concreto - TCC 01 - areia e brita comerciais	un		3.880,43
SICRO OUT	2003476	Caixa coletora de sarjeta - CCS 01 - com grelha de concreto - TCC 01 - areia extraída e brita produzida	un		3.603,90
SICRO OUT	2003517	Caixa coletora de sarjeta - CCS 01 - com grelha de ferro - TCC 02 - areia e brita comerciais	un		4.200,55
SICRO OUT	2003516	Caixa coletora de sarjeta - CCS 01 - com grelha de ferro - TCC 02 - areia extraída e brita produzida	un		3.934,97
SICRO OUT	2003479	Caixa coletora de sarjeta - CCS 02 - com grelha de concreto - TCC 01 - areia e brita comerciais	un		3.833,29
SICRO OUT	2003478	Caixa coletora de sarjeta - CCS 02 - com grelha de concreto - TCC 01 - areia extraída e brita produzida	un		3.568,83

FONTE	CÓDIGO	DESCRIÇÃO	UNIDADE	DESONERADO	NÃO DESONERADO
SICRO OUT	2003753	Caixa coletora de talvegue - CCT 14 - areia extraída e brita produzida	un		6.350,86
SICRO OUT	2003756	Caixa coletora de talvegue - CCT 15 - areia e brita comerciais	un		6.768,38
SICRO OUT	2003755	Caixa coletora de talvegue - CCT 15 - areia extraída e brita produzida	un		6.319,30
SICRO OUT	2003758	Caixa coletora de talvegue - CCT 16 - areia e brita comerciais	un		6.716,52
SICRO OUT	2003757	Caixa coletora de talvegue - CCT 16 - areia extraída e brita produzida	un		6.280,72
SICRO OUT	2003760	Caixa coletora de talvegue - CCT 17 - areia e brita comerciais	un		6.823,16
SICRO OUT	2003759	Caixa coletora de talvegue - CCT 17 - areia extraída e brita produzida	un		6.550,33
SICRO OUT	2003762	Caixa coletora de talvegue - CCT 18 - areia e brita comerciais	un		7.813,16
SICRO OUT	2003761	Caixa coletora de talvegue - CCT 18 - areia extraída e brita produzida	un		7.286,82
SICRO OUT	2003764	Caixa coletora de talvegue - CCT 19 - areia e brita comerciais	un		7.770,73
SICRO OUT	2003763	Caixa coletora de talvegue - CCT 19 - areia extraída e brita produzida	un		7.255,26
SICRO OUT	2003766	Caixa coletora de talvegue - CCT 20 - areia e brita comerciais	un		7.718,87
SICRO OUT	2003765	Caixa coletora de talvegue - CCT 20 - areia extraída e brita produzida	un		7.216,68
SICRO OUT	2003642	Caixa de ligação e passagem - CLP 01 - areia e brita comerciais	un		1.665,31
SICRO OUT	2003641	Caixa de ligação e passagem - CLP 01 - areia extraída e brita produzida	un		1.495,09
SICRO OUT	2003644	Caixa de ligação e passagem - CLP 02 - areia e brita comerciais	un		1.637,02
SICRO OUT	2003643	Caixa de ligação e passagem - CLP 02 - areia extraída e brita produzida	un		1.474,05
SICRO OUT	2003646	Caixa de ligação e passagem - CLP 03 - areia e brita comerciais	un		2.239,86
SICRO OUT	2003645	Caixa de ligação e passagem - CLP 03 - areia extraída e brita produzida	un		2.005,67
SICRO OUT	2003648	Caixa de ligação e passagem - CLP 04 - areia e brita comerciais	un		2.887,40
SICRO OUT	2003647	Caixa de ligação e passagem - CLP 04 - areia extraída e brita produzida	un		2.592,84
SICRO OUT	2003650	Caixa de ligação e passagem - CLP 05 - areia e brita comerciais	un		3.436,76
SICRO OUT	2003649	Caixa de ligação e passagem - CLP 05 - areia extraída e brita produzida	un		3.096,33
SICRO OUT	2003652	Caixa de ligação e passagem - CLP 06 - areia e brita comerciais	un		4.413,45
SICRO OUT	2003651	Caixa de ligação e passagem - CLP 06 - areia extraída e brita produzida	un		4.001,79
SICRO OUT	2003654	Caixa de ligação e passagem - CLP 07 - areia e brita comerciais	un		1.991,32
SICRO OUT	2003653	Caixa de ligação e passagem - CLP 07 - areia extraída e brita produzida	un		1.788,51
SICRO OUT	2003656	Caixa de ligação e passagem - CLP 08 - areia e brita comerciais	un		1.958,32
SICRO OUT	2003655	Caixa de ligação e passagem - CLP 08 - areia extraída e brita produzida	un		1.763,96
SICRO OUT	2003658	Caixa de ligação e passagem - CLP 09 - areia e brita comerciais	un		2.614,03
SICRO OUT	2003657	Caixa de ligação e passagem - CLP 09 - areia extraída e brita produzida	un		2.340,00
SICRO OUT	2003660	Caixa de ligação e passagem - CLP 10 - areia e brita comerciais	un		3.286,89
SICRO OUT	2003659	Caixa de ligação e passagem - CLP 10 - areia extraída e brita produzida	un		2.950,09
SICRO OUT	2003662	Caixa de ligação e passagem - CLP 11 - areia e brita comerciais	un		3.866,30
SICRO OUT	2003661	Caixa de ligação e passagem - CLP 11 - areia extraída e brita produzida	un		3.479,99
SICRO OUT	2003664	Caixa de ligação e passagem - CLP 12 - areia e brita comerciais	un		4.775,25
SICRO OUT	2003663	Caixa de ligação e passagem - CLP 12 - areia extraída e brita produzida	un		4.314,10
SICRO OUT	2003666	Caixa de ligação e passagem - CLP 13 - areia e brita comerciais	un		2.322,04
SICRO OUT	2003665	Caixa de ligação e passagem - CLP 13 - areia extraída e brita produzida	un		2.085,43
SICRO OUT	2003668	Caixa de ligação e passagem - CLP 14 - areia e brita comerciais	un		2.293,76
SICRO OUT	2003667	Caixa de ligação e passagem - CLP 14 - areia extraída e brita produzida	un		2.064,39
SICRO OUT	2003670	Caixa de ligação e passagem - CLP 15 - areia e brita comerciais	un		3.002,34
SICRO OUT	2003669	Caixa de ligação e passagem - CLP 15 - areia extraída e brita produzida	un		2.684,85
SICRO OUT	2003672	Caixa de ligação e passagem - CLP 16 - areia e brita comerciais	un		3.709,96
SICRO OUT	2003671	Caixa de ligação e passagem - CLP 16 - areia extraída e brita produzida	un		3.324,87
SICRO OUT	2003674	Caixa de ligação e passagem - CLP 17 - areia e brita comerciais	un		4.314,69
SICRO OUT	2003673	Caixa de ligação e passagem - CLP 17 - areia extraída e brita produzida	un		3.877,69
SICRO OUT	2003676	Caixa de ligação e passagem - CLP 18 - areia e brita comerciais	un		5.271,07
SICRO OUT	2003675	Caixa de ligação e passagem - CLP 18 - areia extraída e brita produzida	un		4.753,18
SICRO OUT	2003854	Camada drenante para proteção de muros de contenção - areia comercial	m³		108,50
SICRO OUT	2003855	Camada drenante para proteção de muros de contenção - areia extraída	m³		16,62
SICRO OUT	2003856	Camada drenante para proteção de muros de contenção - brita comercial	m³		161,86
SICRO OUT	2003857	Camada drenante para proteção de muros de contenção - brita produzida	m³		66,49
SICRO OUT	2019782	Canal em polietileno e polipropileno com efeito autolimpante e abertura de captação em ferro fundido dúctil - carga de controle de 900 kN - 100,0 x 21,0 x 57,9 cm - fornecimento e instalação em pavimento de asfalto	m		883,35
SICRO OUT	2019783	Canal em polietileno e polipropileno com efeito autolimpante e abertura de captação em ferro fundido dúctil - carga de controle de 900 kN - 100,0 x 25,2 x 66,5 cm - fornecimento e instalação em pavimento de asfalto	m		1.348,45
SICRO OUT	2019784	Canal em polietileno e polipropileno com efeito autolimpante e abertura de captação em ferro fundido dúctil - carga de controle de 900 kN - 100,0 x 42,0 x 95,0 cm - fornecimento e instalação em pavimento de asfalto	m		1.802,65
SICRO OUT	2019785	Canal em polietileno e polipropileno com efeito autolimpante e abertura de captação em ferro fundido dúctil - carga de controle de 900 kN - 114,2 x 78,0 x 106,0 cm - fornecimento e instalação em pavimento de asfalto	m		2.523,50
SICRO OUT	2019776	Canal em polietileno e polipropileno com efeito autolimpante e grelha de encaixe em ferro fundido dúctil - carga de controle de 400 kN - 100,0 x 14,7 x 18,6 cm - fornecimento e instalação em pavimento de asfalto	m		462,56
SICRO OUT	2019777	Canal em polietileno e polipropileno com efeito autolimpante e grelha de encaixe em ferro fundido dúctil - carga de controle de 400 kN - 100,0 x 24,7 x 23,6 cm - fornecimento e instalação em pavimento de asfalto	m		1.000,26
SICRO OUT	2019778	Canal em polietileno e polipropileno com efeito autolimpante e grelha de encaixe em ferro fundido dúctil - carga de controle de 400 kN - 100,0 x 34,9 x 29,4 cm - fornecimento e instalação em pavimento de asfalto	m		1.971,48
SICRO OUT	2019779	Canal em polietileno e polipropileno com efeito autolimpante e grelha de encaixe em ferro fundido dúctil - carga de controle de 600 kN - 100,0 x 16,0 x 15,0 cm - fornecimento e instalação em pavimento de asfalto	m		600,02
SICRO OUT	2019780	Canal em polietileno e polipropileno com efeito autolimpante e grelha de encaixe em ferro fundido dúctil - carga de controle de 600 kN - 100,0 x 21,2 x 21,0 cm - fornecimento e instalação em pavimento de asfalto	m		746,43
SICRO OUT	2019781	Canal em polietileno e polipropileno com efeito autolimpante e grelha de encaixe em ferro fundido dúctil - carga de controle de 600 kN - 100,0 x 26,2 x 20,0 cm - fornecimento e instalação em pavimento de asfalto	m		932,45
SICRO OUT	2019773	Canal em polietileno e polipropileno com efeito autolimpante e grelha de encaixe em poliamida reforçada - carga de controle de 250 kN - 100,0 x 16,0 x 15,0 cm - fornecimento e instalação em pavimento de asfalto	m		319,01
SICRO OUT	2019774	Canal em polietileno e polipropileno com efeito autolimpante e grelha de encaixe em poliamida reforçada - carga de controle de 250 kN - 100,0 x 16,0 x 20,0 cm - fornecimento e instalação em pavimento de asfalto	m		349,02
SICRO OUT	2019775	Canal em polietileno e polipropileno com efeito autolimpante e grelha de encaixe em poliamida reforçada - carga de controle de 250 kN - 100,0 x 16,0 x 7,5 cm - fornecimento e instalação em pavimento de asfalto	m		285,64
SICRO OUT	2019755	Canal monobloco com corpo e grelha em concreto polímero com efeito autolimpante - carga de controle de 400 kN - 100,0 x 15,0 x 23,0 cm - fornecimento e instalação em pavimento de asfalto	m		464,90
SICRO OUT	2019764	Canal monobloco com corpo e grelha em concreto polímero com efeito autolimpante - carga de controle de 400 kN - 100,0 x 15,0 x 23,0 cm - fornecimento e instalação em pavimento de concreto	m		488,19
SICRO OUT	2019756	Canal monobloco com corpo e grelha em concreto polímero com efeito autolimpante - carga de controle de 400 kN - 100,0 x 25,0 x 32,0 cm - fornecimento e instalação em pavimento de asfalto	m		837,82
SICRO OUT	2019765	Canal monobloco com corpo e grelha em concreto polímero com efeito autolimpante - carga de controle de 400 kN - 100,0 x 25,0 x 32,0 cm - fornecimento e instalação em pavimento de concreto	m		861,11
SICRO OUT	2019757	Canal monobloco com corpo e grelha em concreto polímero com efeito autolimpante - carga de controle de 900 kN - 100,0 x 16,0 x 26,5 cm - fornecimento e instalação em pavimento de asfalto	m		814,29
SICRO OUT	2019766	Canal monobloco com corpo e grelha em concreto polímero com efeito autolimpante - carga de controle de 900 kN - 100,0 x 16,0 x 26,5 cm - fornecimento e instalação em pavimento de concreto	m		873,97
SICRO OUT	2019758	Canal monobloco com corpo e grelha em concreto polímero com efeito autolimpante - carga de controle de 900 kN - 100,0 x 21,0 x 28,0 cm - fornecimento e instalação em pavimento de asfalto	m		845,60
SICRO OUT	2019767	Canal monobloco com corpo e grelha em concreto polímero com efeito autolimpante - carga de controle de 900 kN - 100,0 x 21,0 x 28,0 cm - fornecimento e instalação em pavimento de concreto	m		905,78
SICRO OUT	2019759	Canal monobloco com corpo e grelha em concreto polímero com efeito autolimpante - carga de controle de 900 kN - 100,0 x 21,0 x 38,0 cm - fornecimento e instalação em pavimento de asfalto	m		894,74
SICRO OUT	2019768	Canal monobloco com corpo e grelha em concreto polímero com efeito autolimpante - carga de controle de 900 kN - 100,0 x 21,0 x 38,0 cm - fornecimento e instalação em pavimento de concreto	m		964,86
SICRO OUT	2019760	Canal monobloco com corpo e grelha em concreto polímero com efeito autolimpante - carga de controle de 900 kN - 100,0 x 21,0 x 48,0 cm - fornecimento e instalação em pavimento de asfalto	m		1.121,44

FONTE	CÓDIGO	DESCRIÇÃO	UNIDADE	DESONERADO	NÃO DESONERADO
SICRO OUT	2019769	Canal monobloco com corpo e grelha em concreto polímero com efeito autolimpante - carga de controle de 900 kN - 100,0 x 21,0 x 48,0 cm - fornecimento e instalação em pavimento de concreto	m		1.201,51
SICRO OUT	2019761	Canal monobloco com corpo e grelha em concreto polímero com efeito autolimpante - carga de controle de 900 kN - 100,0 x 26,0 x 33,0 cm - fornecimento e instalação em pavimento de asfalto	m		1.159,03
SICRO OUT	2019770	Canal monobloco com corpo e grelha em concreto polímero com efeito autolimpante - carga de controle de 900 kN - 100,0 x 26,0 x 33,0 cm - fornecimento e instalação em pavimento de concreto	m		1.224,17
SICRO OUT	2019762	Canal monobloco com corpo e grelha em concreto polímero com efeito autolimpante - carga de controle de 900 kN - 100,0 x 26,0 x 53,0 cm - fornecimento e instalação em pavimento de asfalto	m		1.416,71
SICRO OUT	2019771	Canal monobloco com corpo e grelha em concreto polímero com efeito autolimpante - carga de controle de 900 kN - 100,0 x 26,0 x 53,0 cm - fornecimento e instalação em pavimento de concreto	m		1.501,75
SICRO OUT	2019763	Canal monobloco com corpo e grelha em concreto polímero com efeito autolimpante - carga de controle de 900 kN - 200,0 x 40,0 x 59,5 cm - fornecimento e instalação em pavimento de asfalto	m		4.957,72
SICRO OUT	2019772	Canal monobloco com corpo e grelha em concreto polímero com efeito autolimpante - carga de controle de 900 kN - 200,0 x 40,0 x 59,5 cm - fornecimento e instalação em pavimento de concreto	m		5.041,27
SICRO OUT	2003811	Canaleta de concreto - CAU 01 - seção de 20 x 20 cm - espessura de 10 cm - apoiada em toda a extensão	m		143,13
SICRO OUT	2003812	Canaleta de concreto - CAU 02 - seção de 25 x 25 cm - espessura de 10 cm - apoiada em toda a extensão	m		169,61
SICRO OUT	2003813	Canaleta de concreto - CAU 03 - seção de 30 x 30 cm - espessura de 10 cm - apoiada em toda a extensão	m		201,98
SICRO OUT	2003814	Canaleta de concreto - CAU 04 - seção de 35 x 35 cm - espessura de 10 cm - apoiada em toda a extensão	m		230,42
SICRO OUT	2003815	Canaleta de concreto - CAU 05 - seção de 40 x 40 cm - espessura de 10 cm - apoiada em toda a extensão	m		258,86
SICRO OUT	2003816	Canaleta de concreto - CAU 06 - seção de 50 x 50 cm - espessura de 10 cm - apoiada em toda a extensão	m		319,68
SICRO OUT	2003817	Canaleta de concreto - CAU 07 - seção de 60 x 60 cm - espessura de 10 cm - apoiada em toda a extensão	m		374,60
SICRO OUT	2003799	Canaleta meia cana D = 0,30 m assente sobre lastro de areia - areia e brita comerciais - fornecimento e instalação	m		56,49
SICRO OUT	2003798	Canaleta meia cana D = 0,30 m assente sobre lastro de areia - areia extraída e brita produzida - fornecimento e instalação	m		49,60
SICRO OUT	2003801	Canaleta meia cana D = 0,40 m assente sobre lastro de areia - areia e brita comerciais - fornecimento e instalação	m		71,78
SICRO OUT	2003800	Canaleta meia cana D = 0,40 m assente sobre lastro de areia - areia extraída e brita produzida - fornecimento e instalação	m		61,98
SICRO OUT	2003714	Chaminé dos poços de visita - CPV 01 - areia e brita comerciais	un		1.556,47
SICRO OUT	2003713	Chaminé dos poços de visita - CPV 01 - areia extraída e brita produzida	un		1.522,57
SICRO OUT	2003716	Chaminé dos poços de visita - CPV 02 - areia e brita comerciais	un		1.821,63
SICRO OUT	2003715	Chaminé dos poços de visita - CPV 02 - areia extraída e brita produzida	un		1.782,70
SICRO OUT	2003718	Chaminé dos poços de visita - CPV 03 - areia e brita comerciais	un		2.080,34
SICRO OUT	2003717	Chaminé dos poços de visita - CPV 03 - areia extraída e brita produzida	un		2.037,31
SICRO OUT	2003720	Chaminé dos poços de visita - CPV 04 - areia e brita comerciais	un		2.345,45
SICRO OUT	2003719	Chaminé dos poços de visita - CPV 04 - areia extraída e brita produzida	un		2.297,39
SICRO OUT	2003722	Chaminé dos poços de visita - CPV 05 - areia e brita comerciais	un		2.604,16
SICRO OUT	2003721	Chaminé dos poços de visita - CPV 05 - areia extraída e brita produzida	un		2.552,00
SICRO OUT	2003724	Chaminé dos poços de visita - CPV 06 - areia e brita comerciais	un		2.869,31
SICRO OUT	2003723	Chaminé dos poços de visita - CPV 06 - areia extraída e brita produzida	un		2.812,13
SICRO OUT	2003726	Chaminé dos poços de visita - CPV 07 - areia e brita comerciais	un		3.128,03
SICRO OUT	2003725	Chaminé dos poços de visita - CPV 07 - areia extraída e brita produzida	un		3.066,74
SICRO OUT	2003859	Colchão drenante com espalhamento e compactação mecânicos - brita produzida	m³		63,46
SICRO OUT	2003861	Coluna drenante D = 20 cm - areia comercial	m		23,25
SICRO OUT	2003862	Coluna drenante D = 20 cm - areia extraída	m		20,62
SICRO OUT	2003405	Descida d'água de aterros em degraus - DAD 01 - areia e brita comerciais	m		219,05
SICRO OUT	2003404	Descida d'água de aterros em degraus - DAD 01 - areia extraída e brita produzida	m		187,66
SICRO OUT	2003407	Descida d'água de aterros em degraus - DAD 02 - areia e brita comerciais	m		274,13
SICRO OUT	2003406	Descida d'água de aterros em degraus - DAD 02 - areia extraída e brita produzida	m		242,74
SICRO OUT	2003409	Descida d'água de aterros em degraus - DAD 03 - areia e brita comerciais	m		465,22
SICRO OUT	2003408	Descida d'água de aterros em degraus - DAD 03 - areia extraída e brita produzida	m		394,00
SICRO OUT	2003411	Descida d'água de aterros em degraus - DAD 04 - areia e brita comerciais	m		617,71
SICRO OUT	2003410	Descida d'água de aterros em degraus - DAD 04 - areia extraída e brita produzida	m		546,49
SICRO OUT	2003413	Descida d'água de aterros em degraus - DAD 05 - areia e brita comerciais	m		650,84
SICRO OUT	2003412	Descida d'água de aterros em degraus - DAD 05 - areia extraída e brita produzida	m		551,85
SICRO OUT	2003415	Descida d'água de aterros em degraus - DAD 06 - areia e brita comerciais	m		833,55
SICRO OUT	2003414	Descida d'água de aterros em degraus - DAD 06 - areia extraída e brita produzida	m		734,56
SICRO OUT	2003417	Descida d'água de aterros em degraus - DAD 07 - areia e brita comerciais	m		846,61
SICRO OUT	2003416	Descida d'água de aterros em degraus - DAD 07 - areia extraída e brita produzida	m		717,44
SICRO OUT	2003419	Descida d'água de aterros em degraus - DAD 08 - areia e brita comerciais	m		1.060,68
SICRO OUT	2003418	Descida d'água de aterros em degraus - DAD 08 - areia extraída e brita produzida	m		931,51
SICRO OUT	2003421	Descida d'água de aterros em degraus - DAD 09 - areia e brita comerciais	m		1.066,38
SICRO OUT	2003420	Descida d'água de aterros em degraus - DAD 09 - areia extraída e brita produzida	m		904,62
SICRO OUT	2003423	Descida d'água de aterros em degraus - DAD 10 - areia e brita comerciais	m		1.305,19
SICRO OUT	2003422	Descida d'água de aterros em degraus - DAD 10 - areia extraída e brita produzida	m		1.143,43
SICRO OUT	2003425	Descida d'água de aterros em degraus - DAD 11 - areia e brita comerciais	m		1.386,28
SICRO OUT	2003424	Descida d'água de aterros em degraus - DAD 11 - areia extraída e brita produzida	m		1.176,23
SICRO OUT	2003427	Descida d'água de aterros em degraus - DAD 12 - areia e brita comerciais	m		1.702,22
SICRO OUT	2003426	Descida d'água de aterros em degraus - DAD 12 - areia extraída e brita produzida	m		1.492,17
SICRO OUT	2003429	Descida d'água de aterros em degraus - DAD 13 - areia e brita comerciais	m		1.747,06
SICRO OUT	2003428	Descida d'água de aterros em degraus - DAD 13 - areia extraída e brita produzida	m		1.471,82
SICRO OUT	2003431	Descida d'água de aterros em degraus - DAD 14 - areia e brita comerciais	m		2.039,80
SICRO OUT	2003430	Descida d'água de aterros em degraus - DAD 14 - areia extraída e brita produzida	m		1.764,56
SICRO OUT	2003433	Descida d'água de aterros em degraus - DAD 15 - areia e brita comerciais	m		2.249,96
SICRO OUT	2003432	Descida d'água de aterros em degraus - DAD 15 - areia extraída e brita produzida	m		1.897,46
SICRO OUT	2003435	Descida d'água de aterros em degraus - DAD 16 - areia e brita comerciais	m		2.592,30
SICRO OUT	2003434	Descida d'água de aterros em degraus - DAD 16 - areia extraída e brita produzida	m		2.239,80
SICRO OUT	2003437	Descida d'água de aterros em degraus - DAD 17 - areia e brita comerciais	m		3.043,53
SICRO OUT	2003436	Descida d'água de aterros em degraus - DAD 17 - areia extraída e brita produzida	m		2.569,10
SICRO OUT	2003439	Descida d'água de aterros em degraus - DAD 18 - areia e brita comerciais	m		3.472,18
SICRO OUT	2003438	Descida d'água de aterros em degraus - DAD 18 - areia extraída e brita produzida	m		2.997,75
SICRO OUT	2003389	Descida d'água de aterros tipo rápido - DAR 01 - areia e brita comerciais	m		254,21
SICRO OUT	2003388	Descida d'água de aterros tipo rápido - DAR 01 - areia extraída e brita produzida	m		233,08
SICRO OUT	2003391	Descida d'água de aterros tipo rápido - DAR 02 - areia e brita comerciais	m		165,40
SICRO OUT	2003390	Descida d'água de aterros tipo rápido - DAR 02 - areia extraída e brita produzida	m		148,86
SICRO OUT	2003393	Descida d'água de aterros tipo rápido - DAR 03 - areia e brita comerciais	m		231,69
SICRO OUT	2003392	Descida d'água de aterros tipo rápido - DAR 03 - areia extraída e brita produzida	m		215,15
SICRO OUT	2003395	Descida d'água de aterros tipo rápido - DAR 04 - areia e brita comerciais	m		700,72
SICRO OUT	2003394	Descida d'água de aterros tipo rápido - DAR 04 - areia extraída e brita produzida	m		698,31
SICRO OUT	2003397	Descida d'água de cortes em degraus - DCD 01 - areia e brita comerciais	m		530,00
SICRO OUT	2003396	Descida d'água de cortes em degraus - DCD 01 - areia extraída e brita produzida	m		487,75
SICRO OUT	2003399	Descida d'água de cortes em degraus - DCD 02 - areia e brita comerciais	m		664,77
SICRO OUT	2003398	Descida d'água de cortes em degraus - DCD 02 - areia extraída e brita produzida	m		622,52
SICRO OUT	2003401	Descida d'água de cortes em degraus - DCD 03 - areia e brita comerciais	m		599,52
SICRO OUT	2003400	Descida d'água de cortes em degraus - DCD 03 - areia extraída e brita produzida	m		548,82
SICRO OUT	2003403	Descida d'água de cortes em degraus - DCD 04 - areia e brita comerciais	m		741,56
SICRO OUT	2003402	Descida d'água de cortes em degraus - DCD 04 - areia extraída e brita produzida	m		690,86
SICRO OUT	2003448	Dissipador de energia - DEB 01 - areia extraída e brita e pedra de mão produzidas	un		405,35
SICRO OUT	2003449	Dissipador de energia - DEB 01 - areia, brita e pedra de mão comerciais	un		475,49
SICRO OUT	2003450	Dissipador de energia - DEB 02 - areia extraída e brita e pedra de mão produzidas	un		415,95

FONTE	CÓDIGO	DESCRIÇÃO	UNIDADE	DESONERADO	NÃO DESONERADO
SICRO OUT	2003451	Dissipador de energia - DEB 02 - areia, brita e pedra de mão comerciais	un		489,44
SICRO OUT	2003452	Dissipador de energia - DEB 03 - areia extraída e brita e pedra de mão produzidas	un		1.259,37
SICRO OUT	2003453	Dissipador de energia - DEB 03 - areia, brita e pedra de mão comerciais	un		1.484,78
SICRO OUT	2003454	Dissipador de energia - DEB 04 - areia extraída e brita e pedra de mão produzidas	un		1.764,99
SICRO OUT	2003455	Dissipador de energia - DEB 04 - areia, brita e pedra de mão comerciais	un		2.116,44
SICRO OUT	2003456	Dissipador de energia - DEB 05 - areia extraída e brita e pedra de mão produzidas	un		2.344,81
SICRO OUT	2003457	Dissipador de energia - DEB 05 - areia, brita e pedra de mão comerciais	un		2.849,12
SICRO OUT	2003458	Dissipador de energia - DEB 06 - areia extraída e brita e pedra de mão produzidas	un		2.962,96
SICRO OUT	2003459	Dissipador de energia - DEB 06 - areia, brita e pedra de mão comerciais	un		3.636,90
SICRO OUT	2003460	Dissipador de energia - DEB 07 - areia extraída e brita e pedra de mão produzidas	un		4.148,28
SICRO OUT	2003461	Dissipador de energia - DEB 07 - areia, brita e pedra de mão comerciais	un		5.171,87
SICRO OUT	2003462	Dissipador de energia - DEB 08 - areia extraída e brita e pedra de mão produzidas	un		2.994,90
SICRO OUT	2003463	Dissipador de energia - DEB 08 - areia, brita e pedra de mão comerciais	un		3.689,89
SICRO OUT	2003464	Dissipador de energia - DEB 09 - areia extraída e brita e pedra de mão produzidas	un		3.830,13
SICRO OUT	2003465	Dissipador de energia - DEB 09 - areia, brita e pedra de mão comerciais	un		4.767,56
SICRO OUT	2003466	Dissipador de energia - DEB 10 - areia extraída e brita e pedra de mão produzidas	un		5.322,21
SICRO OUT	2003467	Dissipador de energia - DEB 10 - areia, brita e pedra de mão comerciais	un		6.712,88
SICRO OUT	2003468	Dissipador de energia - DEB 11 - areia extraída e brita e pedra de mão produzidas	un		3.649,31
SICRO OUT	2003469	Dissipador de energia - DEB 11 - areia, brita e pedra de mão comerciais	un		4.537,11
SICRO OUT	2003470	Dissipador de energia - DEB 12 - areia extraída e brita e pedra de mão produzidas	un		4.697,33
SICRO OUT	2003471	Dissipador de energia - DEB 12 - areia, brita e pedra de mão comerciais	un		5.899,17
SICRO OUT	2003472	Dissipador de energia - DEB 13 - areia extraída e brita e pedra de mão produzidas	un		6.880,30
SICRO OUT	2003473	Dissipador de energia - DEB 13 - areia, brita e pedra de mão comerciais	un		8.758,06
SICRO OUT	2003475	Dissipador de energia - DED 01 - areia e brita comerciais	un		559,99
SICRO OUT	2003474	Dissipador de energia - DED 01 - areia extraída e brita produzida	un		515,32
SICRO OUT	2003441	Dissipador de energia - DES 01 - areia e pedra de mão comerciais	un		224,30
SICRO OUT	2003440	Dissipador de energia - DES 01 - areia extraída e pedra de mão produzida	un		157,28
SICRO OUT	2003443	Dissipador de energia - DES 02 - areia e pedra de mão comerciais	un		266,28
SICRO OUT	2003442	Dissipador de energia - DES 02 - areia extraída e pedra de mão produzida	un		186,70
SICRO OUT	2003445	Dissipador de energia - DES 03 - areia e pedra de mão comerciais	un		317,86
SICRO OUT	2003444	Dissipador de energia - DES 03 - areia extraída e pedra de mão produzida	un		222,92
SICRO OUT	2003447	Dissipador de energia - DES 04 - areia e pedra de mão comerciais	un		392,21
SICRO OUT	2003446	Dissipador de energia - DES 04 - areia extraída e pedra de mão produzida	un		274,93
SICRO OUT	2004516	Dreno de pavimento em microvala com geocomposto drenante H = 0,40 m - inclusive corte, enchimento com areia e selo asfáltico	m		31,06
SICRO OUT	2004517	Dreno de pavimento em microvala com geocomposto drenante H = 0,60 m - inclusive corte, enchimento com areia e selo asfáltico	m		64,26
SICRO OUT	2007971	Dreno de PVC D = 100 mm para OAE - fornecimento e instalação	m		84,47
SICRO OUT	2008091	Dreno de PVC D = 150 mm para OAE - fornecimento e instalação	m		87,06
SICRO OUT	2006408	Dreno de PVC D = 75 mm para OAE - fornecimento e instalação	m		70,71
SICRO OUT	2015642	Dreno em tubo de aço galvanizado D = 100 mm em OAE - fornecimento e instalação	m		166,55
SICRO OUT	2015641	Dreno em tubo de aço galvanizado D = 80 mm em OAE - fornecimento e instalação	m		133,93
SICRO OUT	2004509	Dreno longitudinal de pavimento H = 0,40 m - com geocomposto drenante	m		34,68
SICRO OUT	2004510	Dreno longitudinal de pavimento H = 0,60 m - com geocomposto drenante	m		41,33
SICRO OUT	2004511	Dreno longitudinal de pavimento H = 1,00 m - com geocomposto drenante	m		54,62
SICRO OUT	2004512	Dreno longitudinal de pavimento H = 1,50 m - com geocomposto drenante	m		71,23
SICRO OUT	2003843	Dreno longitudinal profundo em tubo de concreto D = 0,40 m em vala de H = 1,10 m e L = 1,00 m com brita envolta em geotêxtil	m		332,15
SICRO OUT	2003915	Dreno longitudinal profundo para corte em rocha - DPR 01 - tubo de concreto perfurado e brita comercial	m		111,36
SICRO OUT	2003914	Dreno longitudinal profundo para corte em rocha - DPR 01 - tubo de concreto perfurado e brita produzida	m		96,47
SICRO OUT	2003589	Dreno longitudinal profundo para corte em rocha - DPR 01 - tubo PEAD e brita comercial	m		121,80
SICRO OUT	2003588	Dreno longitudinal profundo para corte em rocha - DPR 01 - tubo PEAD e brita produzida	m		109,66
SICRO OUT	2003917	Dreno longitudinal profundo para corte em rocha - DPR 02 - tubo de concreto perfurado e brita comercial	m		126,45
SICRO OUT	2003916	Dreno longitudinal profundo para corte em rocha - DPR 02 - tubo de concreto perfurado e brita produzida	m		111,56
SICRO OUT	2003591	Dreno longitudinal profundo para corte em rocha - DPR 02 - tubo PEAD e brita comercial	m		136,90
SICRO OUT	2003590	Dreno longitudinal profundo para corte em rocha - DPR 02 - tubo PEAD e brita produzida	m		124,76
SICRO OUT	2003593	Dreno longitudinal profundo para corte em rocha - DPR 03 - brita comercial	m		85,61
SICRO OUT	2003592	Dreno longitudinal profundo para corte em rocha - DPR 03 - brita produzida	m		68,27
SICRO OUT	2003595	Dreno longitudinal profundo para corte em rocha - DPR 04 - brita comercial	m		70,51
SICRO OUT	2003594	Dreno longitudinal profundo para corte em rocha - DPR 04 - brita produzida	m		53,17
SICRO OUT	2003597	Dreno longitudinal profundo para corte em rocha - DPR 05 - tubo de concreto poroso e areia comercial	m		104,42
SICRO OUT	2003596	Dreno longitudinal profundo para corte em rocha - DPR 05 - tubo de concreto poroso e areia extraída	m		90,62
SICRO OUT	2003572	Dreno longitudinal profundo para corte em solo - DPS 01 - tubo PEAD e areia comercial	m		108,72
SICRO OUT	2003580	Dreno longitudinal profundo para corte em solo - DPS 01 - tubo PEAD e areia extraída	m		65,07
SICRO OUT	2003573	Dreno longitudinal profundo para corte em solo - DPS 02 - tubo PEAD e areia comercial	m		113,79
SICRO OUT	2003581	Dreno longitudinal profundo para corte em solo - DPS 02 - tubo PEAD e areia extraída	m		63,33
SICRO OUT	2003561	Dreno longitudinal profundo para corte em solo - DPS 03 - tubo de concreto perfurado, areia e brita comerciais - madeira com utilização de 5 vezes	m		180,78
SICRO OUT	2003560	Dreno longitudinal profundo para corte em solo - DPS 03 - tubo de concreto perfurado, areia extraída e brita produzida - madeira com utilização de 5 vezes	m		116,47
SICRO OUT	2003574	Dreno longitudinal profundo para corte em solo - DPS 03 - tubo PEAD, areia e brita comerciais - madeira com utilização de 5 vezes	m		167,32
SICRO OUT	2003582	Dreno longitudinal profundo para corte em solo - DPS 03 - tubo PEAD, areia extraída e brita produzida - madeira com utilização de 5 vezes	m		121,37
SICRO OUT	2003563	Dreno longitudinal profundo para corte em solo - DPS 04 - tubo de concreto perfurado, areia e brita comerciais - madeira com utilização de 5 vezes	m		188,22
SICRO OUT	2003562	Dreno longitudinal profundo para corte em solo - DPS 04 - tubo de concreto perfurado, areia extraída e brita produzida - madeira com utilização de 5 vezes	m		113,69
SICRO OUT	2003575	Dreno longitudinal profundo para corte em solo - DPS 04 - tubo PEAD, areia e brita comerciais - madeira com utilização de 5 vezes	m		172,53
SICRO OUT	2003583	Dreno longitudinal profundo para corte em solo - DPS 04 - tubo PEAD, areia extraída e brita produzida - madeira com utilização de 5 vezes	m		119,42
SICRO OUT	2003565	Dreno longitudinal profundo para corte em solo - DPS 05 - dreno cego - brita comercial	m		136,89
SICRO OUT	2003564	Dreno longitudinal profundo para corte em solo - DPS 05 - dreno cego - brita produzida	m		83,14
SICRO OUT	2003567	Dreno longitudinal profundo para corte em solo - DPS 06 - dreno cego - brita comercial	m		155,68
SICRO OUT	2003566	Dreno longitudinal profundo para corte em solo - DPS 06 - dreno cego - brita produzida	m		90,65
SICRO OUT	2003569	Dreno longitudinal profundo para corte em solo - DPS 07 - tubo de concreto perfurado e brita comercial	m		177,53
SICRO OUT	2003568	Dreno longitudinal profundo para corte em solo - DPS 07 - tubo de concreto perfurado e brita produzida	m		126,23
SICRO OUT	2003578	Dreno longitudinal profundo para corte em solo - DPS 07 - tubo PEAD e brita comercial	m		174,70
SICRO OUT	2003586	Dreno longitudinal profundo para corte em solo - DPS 07 - tubo PEAD e brita produzida	m		132,03
SICRO OUT	2003571	Dreno longitudinal profundo para corte em solo - DPS 08 - tubo de concreto perfurado e brita comercial	m		196,32
SICRO OUT	2003570	Dreno longitudinal profundo para corte em solo - DPS 08 - tubo de concreto perfurado e brita produzida	m		133,74
SICRO OUT	2003579	Dreno longitudinal profundo para corte em solo - DPS 08 - tubo PEAD e brita comercial	m		190,22
SICRO OUT	2003587	Dreno longitudinal profundo para corte em solo - DPS 08 - tubo PEAD e brita produzida	m		138,88
SICRO OUT	2004506	Dreno profundo H = 1,0 m - com geocomposto drenante - inclusive escavação e reaterro	m		60,94
SICRO OUT	2004507	Dreno profundo H = 1,5 m - com geocomposto drenante - inclusive escavação e reaterro	m		80,77
SICRO OUT	2003614	Dreno sub-horizontal - DSH 01 - material de 1ª categoria	m		125,19
SICRO OUT	2003865	Dreno sub-horizontal - DSH 01 - material de 2ª categoria	m		139,32
SICRO OUT	2003923	Dreno subsuperficial - DSS 01 - tubo de concreto perfurado e areia comercial	m		52,52
SICRO OUT	2003922	Dreno subsuperficial - DSS 01 - tubo de concreto perfurado e areia extraída	m		36,13
SICRO OUT	2003605	Dreno subsuperficial - DSS 01 - tubo PEAD e areia comercial	m		39,83

FONTE	CÓDIGO	DESCRIÇÃO	UNIDADE	DESONERADO	NÃO DESONERADO
SICRO OUT	2003604	Dreno subsuperficial - DSS 01 - tubo PEAD e areia extraída	m		26,19
SICRO OUT	2003607	Dreno subsuperficial - DSS 02 - brita comercial	m		42,48
SICRO OUT	2003606	Dreno subsuperficial - DSS 02 - brita produzida	m		28,61
SICRO OUT	2003609	Dreno subsuperficial - DSS 03 - brita comercial	m		26,25
SICRO OUT	2003608	Dreno subsuperficial - DSS 03 - brita produzida	m		12,38
SICRO OUT	2003925	Dreno subsuperficial - DSS 04 - tubo de concreto perfurado e brita comercial	m		78,27
SICRO OUT	2003924	Dreno subsuperficial - DSS 04 - tubo de concreto perfurado e brita produzida	m		61,64
SICRO OUT	2003611	Dreno subsuperficial - DSS 04 - tubo PEAD e brita comercial	m		65,58
SICRO OUT	2003610	Dreno subsuperficial - DSS 04 - tubo PEAD e brita produzida	m		51,70
SICRO OUT	2003820	Dreno tipo barbacã - DRB 01 - D = 75 mm em estrutura de contenção de encosta - excluso o tubo de drenagem	un		18,54
SICRO OUT	2003821	Dreno tipo barbacã - DRB 02 - D = 50 mm em estrutura de contenção de encosta - excluso o tubo de drenagem	un		16,11
SICRO OUT	2003842	Enchimento de junta de concreto com argamassa asfáltica de densidade 1.700 kg/m³ - espessura de 1 cm	kg		67,47
SICRO OUT	2003385	Entrada para descida d'água - EDA 01 - areia e brita comerciais	un		59,81
SICRO OUT	2003384	Entrada para descida d'água - EDA 01 - areia extraída e brita produzida	un		46,53
SICRO OUT	2003387	Entrada para descida d'água - EDA 02 - areia e brita comerciais	un		73,95
SICRO OUT	2003386	Entrada para descida d'água - EDA 02 - areia extraída e brita produzida	un		57,05
SICRO OUT	2003335	Entrada para descida d'água - EDA 03 - areia e brita comerciais	un		1.853,83
SICRO OUT	2003334	Entrada para descida d'água - EDA 03 - areia extraída e brita produzida	un		1.611,06
SICRO OUT	2003336	Entrada para descida d'água - EDA 04 - areia e brita comerciais	un		1.602,92
SICRO OUT	2003337	Entrada para descida d'água - EDA 04 - areia extraída e brita produzida	un		1.361,48
SICRO OUT	2003819	Envelope de brita para tubos com diâmetro externo de 75 a 110 mm - L = 15 cm e H = 15 cm	m		6,55
SICRO OUT	2004504	Escavação mecânica de vala para drenagem com valetadeira em material de 1ª categoria	m³		15,45
SICRO OUT	2004519	Escavação mecânica de vala trapezoidal ou triangular em material de 1ª categoria para drenagem superficial com retroscavadeira - 0,10 m² ≤ seção < 0,15 m²	m³		26,71
SICRO OUT	2004520	Escavação mecânica de vala trapezoidal ou triangular em material de 1ª categoria para drenagem superficial com retroscavadeira - 0,15 m² ≤ seção < 0,20 m²	m³		22,04
SICRO OUT	2004521	Escavação mecânica de vala trapezoidal ou triangular em material de 1ª categoria para drenagem superficial com retroscavadeira - 0,20 m² ≤ seção < 0,30 m²	m³		15,07
SICRO OUT	2004522	Escavação mecânica de vala trapezoidal ou triangular em material de 1ª categoria para drenagem superficial com retroscavadeira - 0,30 m² ≤ seção < 0,50 m²	m³		11,02
SICRO OUT	2004518	Escavação mecânica de vala trapezoidal ou triangular em material de 1ª categoria para drenagem superficial com retroscavadeira - seção < 0,10 m²	m³		46,39
SICRO OUT	2003864	Esgotamento de água com bomba submersa	h		12,99
SICRO OUT	2003863	Esgotamento de dreno horizontal profundo a vácuo	h		21,77
SICRO OUT	2004508	Geodreno vertical para tratamento de solos moles	m		13,35
SICRO OUT	2003316	Grelha de concreto 54 x 100 cm para boca-de-lobo - areia e brita comerciais - sobrecarga do trem tipo TB 45	un		104,14
SICRO OUT	2003317	Grelha de concreto 54 x 100 cm para boca-de-lobo - areia extraída e brita produzida - sobrecarga do trem tipo TB 45	un		99,71
SICRO OUT	2003767	Lastro de areia comercial - espalhamento manual	m³		98,07
SICRO OUT	2003844	Lastro de areia comercial - espalhamento mecânico	m³		95,37
SICRO OUT	2003576	Lastro de areia extraída - espalhamento manual	m³		14,53
SICRO OUT	2003858	Lastro de areia extraída - espalhamento mecânico	m³		11,83
SICRO OUT	2003850	Lastro de brita comercial compactado com soquete vibratório - espalhamento manual	m³		161,61
SICRO OUT	2003849	Lastro de brita produzida compactado com soquete vibratório - espalhamento manual	m³		70,58
SICRO OUT	2003868	Lastro de pedra de mão ou rachão - espalhamento manual	m³		148,03
SICRO OUT	2003369	Meio-fio de concreto - MFC 01 - areia e brita comerciais - fôrma de madeira	m		117,95
SICRO OUT	2003368	Meio-fio de concreto - MFC 01 - areia extraída e brita produzida - fôrma de madeira	m		105,57
SICRO OUT	2003939	Meio-fio de concreto - MFC 01 moldado no local com extrusora e concreto usinado - areia e brita comerciais	m		75,37
SICRO OUT	2003940	Meio-fio de concreto - MFC 01 moldado no local com extrusora e concreto usinado - areia extraída e brita produzida	m		62,96
SICRO OUT	2003371	Meio-fio de concreto - MFC 02 - areia e brita comerciais - fôrma de madeira	m		86,75
SICRO OUT	2003370	Meio-fio de concreto - MFC 02 - areia extraída e brita produzida - fôrma de madeira	m		76,29
SICRO OUT	2003941	Meio-fio de concreto - MFC 02 moldado no local com extrusora e concreto usinado - areia e brita comerciais	m		64,31
SICRO OUT	2003942	Meio-fio de concreto - MFC 02 moldado no local com extrusora e concreto usinado - areia extraída e brita produzida	m		53,82
SICRO OUT	2003373	Meio-fio de concreto - MFC 03 - areia e brita comerciais - fôrma de madeira	m		68,58
SICRO OUT	2003372	Meio-fio de concreto - MFC 03 - areia extraída e brita produzida - fôrma de madeira	m		63,51
SICRO OUT	2003943	Meio-fio de concreto - MFC 03 moldado no local com extrusora e concreto usinado - areia e brita comerciais	m		30,47
SICRO OUT	2003944	Meio-fio de concreto - MFC 03 moldado no local com extrusora e concreto usinado - areia extraída e brita produzida	m		25,38
SICRO OUT	2003375	Meio-fio de concreto - MFC 04 - areia e brita comerciais - fôrma de madeira	m		44,12
SICRO OUT	2003374	Meio-fio de concreto - MFC 04 - areia extraída e brita produzida - fôrma de madeira	m		40,39
SICRO OUT	2003945	Meio-fio de concreto - MFC 04 moldado no local com extrusora e concreto usinado - areia e brita comerciais	m		22,75
SICRO OUT	2003946	Meio-fio de concreto - MFC 04 moldado no local com extrusora e concreto usinado - areia extraída e brita produzida	m		19,01
SICRO OUT	2003377	Meio-fio de concreto - MFC 05 - areia e brita comerciais - fôrma de madeira	m		59,66
SICRO OUT	2003376	Meio-fio de concreto - MFC 05 - areia extraída e brita produzida - fôrma de madeira	m		55,63
SICRO OUT	2003947	Meio-fio de concreto - MFC 05 moldado no local com extrusora e concreto usinado - areia e brita comerciais	m		23,99
SICRO OUT	2003948	Meio-fio de concreto - MFC 05 moldado no local com extrusora e concreto usinado - areia extraída e brita produzida	m		19,94
SICRO OUT	2003379	Meio-fio de concreto - MFC 06 - areia e brita comerciais - fôrma de madeira	m		34,38
SICRO OUT	2003378	Meio-fio de concreto - MFC 06 - areia extraída e brita produzida - fôrma de madeira	m		31,67
SICRO OUT	2003949	Meio-fio de concreto - MFC 06 moldado no local com extrusora e concreto usinado - areia e brita comerciais	m		16,41
SICRO OUT	2003950	Meio-fio de concreto - MFC 06 moldado no local com extrusora e concreto usinado - areia extraída e brita produzida	m		13,68
SICRO OUT	2003381	Meio-fio de concreto - MFC 07 - areia e brita comerciais - fôrma de madeira	m		57,73
SICRO OUT	2003380	Meio-fio de concreto - MFC 07 - areia extraída e brita produzida - fôrma de madeira	m		53,07
SICRO OUT	2003951	Meio-fio de concreto - MFC 07 moldado no local com extrusora e concreto usinado - areia e brita comerciais	m		27,95
SICRO OUT	2003952	Meio-fio de concreto - MFC 07 moldado no local com extrusora e concreto usinado - areia extraída e brita produzida	m		23,28
SICRO OUT	2003383	Meio-fio de concreto - MFC 08 - areia e brita comerciais - fôrma de madeira	m		97,47
SICRO OUT	2003382	Meio-fio de concreto - MFC 08 - areia extraída e brita produzida - fôrma de madeira	m		88,76
SICRO OUT	2003953	Meio-fio de concreto - MFC 08 moldado no local com extrusora e concreto usinado - areia e brita comerciais	m		51,04
SICRO OUT	2003954	Meio-fio de concreto - MFC 08 moldado no local com extrusora e concreto usinado - areia extraída e brita produzida	m		42,30
SICRO OUT	2004514	Microvala para dreno de pavimento com geocomposto drenante H = 0,4 m	m		14,95
SICRO OUT	2004515	Microvala para dreno de pavimento com geocomposto drenante H = 0,6 m	m		39,49
SICRO OUT	2005759	Perfuração para dreno sub-horizontal em material de 1ª categoria com D = 75 mm (linha NW)	m		49,95
SICRO OUT	2005764	Perfuração para dreno sub-horizontal em material de 2ª categoria com D = 75 mm (linha NW)	m		64,08
SICRO OUT	2003678	Poço de visita - PVI 01 - areia e brita comerciais	un		2.233,36
SICRO OUT	2003677	Poço de visita - PVI 01 - areia extraída e brita produzida	un		2.023,31
SICRO OUT	2003680	Poço de visita - PVI 02 - areia e brita comerciais	un		2.200,36
SICRO OUT	2003679	Poço de visita - PVI 02 - areia extraída e brita produzida	un		1.998,76
SICRO OUT	2003682	Poço de visita - PVI 03 - areia e brita comerciais	un		2.525,62
SICRO OUT	2003681	Poço de visita - PVI 03 - areia extraída e brita produzida	un		2.274,52
SICRO OUT	2003684	Poço de visita - PVI 04 - areia e brita comerciais	un		3.022,31
SICRO OUT	2003683	Poço de visita - PVI 04 - areia extraída e brita produzida	un		2.722,92
SICRO OUT	2003686	Poço de visita - PVI 05 - areia e brita comerciais	un		3.567,66
SICRO OUT	2003685	Poço de visita - PVI 05 - areia extraída e brita produzida	un		3.218,78
SICRO OUT	2003688	Poço de visita - PVI 06 - areia e brita comerciais	un		4.452,71
SICRO OUT	2003687	Poço de visita - PVI 06 - areia extraída e brita produzida	un		4.030,19

FONTE	CÓDIGO	DESCRIÇÃO	UNIDADE	DESONERADO	NÃO DESONERADO
SICRO OUT	2003690	Poço de visita - PVI 07 - areia e brita comerciais	un		2.592,65
SICRO OUT	2003689	Poço de visita - PVI 07 - areia extraída e brita produzida	un		2.347,59
SICRO OUT	2003692	Poço de visita - PVI 08 - areia e brita comerciais	un		2.564,36
SICRO OUT	2003691	Poço de visita - PVI 08 - areia extraída e brita produzida	un		2.326,55
SICRO OUT	2003694	Poço de visita - PVI 09 - areia e brita comerciais	un		2.912,45
SICRO OUT	2003693	Poço de visita - PVI 09 - areia extraída e brita produzida	un		2.620,31
SICRO OUT	2003696	Poço de visita - PVI 10 - areia e brita comerciais	un		3.265,95
SICRO OUT	2003695	Poço de visita - PVI 10 - areia extraída e brita produzida	un		2.923,10
SICRO OUT	2003698	Poço de visita - PVI 11 - areia e brita comerciais	un		3.997,20
SICRO OUT	2003697	Poço de visita - PVI 11 - areia extraída e brita produzida	un		3.602,44
SICRO OUT	2003700	Poço de visita - PVI 12 - areia e brita comerciais	un		4.924,95
SICRO OUT	2003699	Poço de visita - PVI 12 - areia extraída e brita produzida	un		4.451,73
SICRO OUT	2003702	Poço de visita - PVI 13 - areia e brita comerciais	un		2.970,79
SICRO OUT	2003701	Poço de visita - PVI 13 - areia extraída e brita produzida	un		2.685,89
SICRO OUT	2003704	Poço de visita - PVI 14 - areia e brita comerciais	un		2.942,51
SICRO OUT	2003703	Poço de visita - PVI 14 - areia extraída e brita produzida	un		2.664,85
SICRO OUT	2003706	Poço de visita - PVI 15 - areia e brita comerciais	un		3.318,14
SICRO OUT	2003705	Poço de visita - PVI 15 - areia extraída e brita produzida	un		2.980,12
SICRO OUT	2003708	Poço de visita - PVI 16 - areia e brita comerciais	un		3.849,58
SICRO OUT	2003707	Poço de visita - PVI 16 - areia extraída e brita produzida	un		3.458,45
SICRO OUT	2003710	Poço de visita - PVI 17 - areia e brita comerciais	un		4.445,59
SICRO OUT	2003709	Poço de visita - PVI 17 - areia extraída e brita produzida	un		4.000,14
SICRO OUT	2003712	Poço de visita - PVI 18 - areia e brita comerciais	un		5.416,05
SICRO OUT	2003711	Poço de visita - PVI 18 - areia extraída e brita produzida	un		4.887,29
SICRO OUT	2004505	Reaterro e compactação em vala de dreno com geocomposto	m³		17,80
SICRO OUT	2003353	Sarjeta trapezoidal de canteiro central de concreto - SZCC 100-25 - areia e brita comerciais	m		83,04
SICRO OUT	2003352	Sarjeta trapezoidal de canteiro central de concreto - SZCC 100-25 - areia extraída e brita produzida	m		66,26
SICRO OUT	2003979	Sarjeta trapezoidal de canteiro central de concreto - SZCC 100-25 moldada no local com extrusora e concreto usinado - areia e brita comerciais	m		94,47
SICRO OUT	2003980	Sarjeta trapezoidal de canteiro central de concreto - SZCC 100-25 moldada no local com extrusora e concreto usinado - areia extraída e brita produzida	m		77,64
SICRO OUT	2003355	Sarjeta trapezoidal de canteiro central de concreto - SZCC 140-35 - areia e brita comerciais	m		111,72
SICRO OUT	2003354	Sarjeta trapezoidal de canteiro central de concreto - SZCC 140-35 - areia extraída e brita produzida	m		89,11
SICRO OUT	2003981	Sarjeta trapezoidal de canteiro central de concreto - SZCC 140-35 moldada no local com extrusora e concreto usinado - areia e brita comerciais	m		127,30
SICRO OUT	2003982	Sarjeta trapezoidal de canteiro central de concreto - SZCC 140-35 moldada no local com extrusora e concreto usinado - areia extraída e brita produzida	m		104,61
SICRO OUT	2003345	Sarjeta trapezoidal de concreto - SZC 60-20 - escavação mecânica - areia e brita comerciais	m		65,51
SICRO OUT	2003344	Sarjeta trapezoidal de concreto - SZC 60-20 - escavação mecânica - areia extraída e brita produzida	m		54,06
SICRO OUT	2003973	Sarjeta trapezoidal de concreto - SZC 60-20 moldada no local com extrusora e concreto usinado - escavação mecânica - areia e brita comerciais	m		73,51
SICRO OUT	2003974	Sarjeta trapezoidal de concreto - SZC 60-20 moldada no local com extrusora e concreto usinado - escavação mecânica - areia extraída e brita produzida	m		62,02
SICRO OUT	2003343	Sarjeta trapezoidal de concreto - SZC 90-30 - escavação mecânica - areia e brita comerciais	m		89,43
SICRO OUT	2003342	Sarjeta trapezoidal de concreto - SZC 90-30 - escavação mecânica - areia extraída e brita produzida	m		73,36
SICRO OUT	2003971	Sarjeta trapezoidal de concreto - SZC 90-30 moldada no local com extrusora e concreto usinado - escavação mecânica - areia e brita comerciais	m		100,82
SICRO OUT	2003972	Sarjeta trapezoidal de concreto - SZC 90-30 moldada no local com extrusora e concreto usinado - escavação mecânica - areia extraída e brita produzida	m		84,70
SICRO OUT	2003347	Sarjeta trapezoidal de grama - SZG 60-20 - escavação mecânica	m		14,55
SICRO OUT	2003346	Sarjeta trapezoidal de grama - SZG 90-30 - escavação mecânica	m		20,22
SICRO OUT	2003933	Sarjeta trapezoidal sem revestimento - SZT 60-20 - escavação mecânica	m		7,20
SICRO OUT	2003932	Sarjeta trapezoidal sem revestimento - SZT 90-30 - escavação mecânica	m		9,20
SICRO OUT	2003349	Sarjeta triangular de canteiro central de concreto - STCC 100-25 - areia e brita comerciais	m		63,84
SICRO OUT	2003348	Sarjeta triangular de canteiro central de concreto - STCC 100-25 - areia extraída e brita produzida	m		51,11
SICRO OUT	2003975	Sarjeta triangular de canteiro central de concreto - STCC 100-25 moldada no local com extrusora e concreto usinado - areia e brita comerciais	m		71,64
SICRO OUT	2003976	Sarjeta triangular de canteiro central de concreto - STCC 100-25 moldada no local com extrusora e concreto usinado - areia extraída e brita produzida	m		58,87
SICRO OUT	2003351	Sarjeta triangular de canteiro central de concreto - STCC 140-35 - areia e brita comerciais	m		85,34
SICRO OUT	2003350	Sarjeta triangular de canteiro central de concreto - STCC 140-35 - areia extraída e brita produzida	m		68,29
SICRO OUT	2003977	Sarjeta triangular de canteiro central de concreto - STCC 140-35 moldada no local com extrusora e concreto usinado - areia e brita comerciais	m		95,96
SICRO OUT	2003978	Sarjeta triangular de canteiro central de concreto - STCC 140-35 moldada no local com extrusora e concreto usinado - areia extraída e brita produzida	m		78,87
SICRO OUT	2003291	Sarjeta triangular de canteiro central de grama - STCG 100-25 - escavação mecânica	m		10,72
SICRO OUT	2003292	Sarjeta triangular de canteiro central de grama - STCG 140-35 - escavação mecânica	m		15,01
SICRO OUT	2003293	Sarjeta triangular de canteiro central de grama - STCG 200-25 - escavação mecânica	m		19,77
SICRO OUT	2003294	Sarjeta triangular de canteiro central de grama - STCG 300-37,5 - escavação mecânica	m		29,66
SICRO OUT	2003257	Sarjeta triangular de concreto - STC 100-20 - escavação mecânica - areia e brita comerciais	m		67,04
SICRO OUT	2003258	Sarjeta triangular de concreto - STC 100-20 - escavação mecânica - areia extraída e brita produzida	m		55,62
SICRO OUT	2003259	Sarjeta triangular de concreto - STC 100-20 moldada no local com extrusora e concreto usinado - escavação mecânica - areia e brita comerciais	m		74,32
SICRO OUT	2003260	Sarjeta triangular de concreto - STC 100-20 moldada no local com extrusora e concreto usinado - escavação mecânica - areia extraída e brita produzida	m		62,86
SICRO OUT	2003281	Sarjeta triangular de concreto - STC 100-21 - escavação mecânica - areia e brita comerciais	m		67,23
SICRO OUT	2003282	Sarjeta triangular de concreto - STC 100-21 - escavação mecânica - areia extraída e brita produzida	m		55,54
SICRO OUT	2003283	Sarjeta triangular de concreto - STC 100-21 moldada no local com extrusora e concreto usinado - escavação mecânica - areia e brita comerciais	m		74,68
SICRO OUT	2003284	Sarjeta triangular de concreto - STC 100-21 moldada no local com extrusora e concreto usinado - escavação mecânica - areia extraída e brita produzida	m		62,96
SICRO OUT	2003327	Sarjeta triangular de concreto - STC 108-25 - escavação mecânica - areia e brita comerciais	m		97,25
SICRO OUT	2003326	Sarjeta triangular de concreto - STC 108-25 - escavação mecânica - areia extraída e brita produzida	m		84,01
SICRO OUT	2003963	Sarjeta triangular de concreto - STC 108-25 moldada no local com extrusora e concreto usinado - escavação mecânica - areia e brita comerciais	m		84,85
SICRO OUT	2003964	Sarjeta triangular de concreto - STC 108-25 moldada no local com extrusora e concreto usinado - escavação mecânica - areia extraída e brita produzida	m		71,57
SICRO OUT	2003319	Sarjeta triangular de concreto - STC 125-25 - escavação mecânica - areia e brita comerciais	m		81,46
SICRO OUT	2003318	Sarjeta triangular de concreto - STC 125-25 - escavação mecânica - areia extraída e brita produzida	m		67,36
SICRO OUT	2003955	Sarjeta triangular de concreto - STC 125-25 moldada no local com extrusora e concreto usinado - escavação mecânica - areia e brita comerciais	m		90,50
SICRO OUT	2003956	Sarjeta triangular de concreto - STC 125-25 moldada no local com extrusora e concreto usinado - escavação mecânica - areia extraída e brita produzida	m		76,36
SICRO OUT	2003277	Sarjeta triangular de concreto - STC 125-27 - escavação mecânica - areia e brita comerciais	m		83,85
SICRO OUT	2003278	Sarjeta triangular de concreto - STC 125-27 - escavação mecânica - areia extraída e brita produzida	m		69,35
SICRO OUT	2003279	Sarjeta triangular de concreto - STC 125-27 moldada no local com extrusora e concreto usinado - escavação mecânica - areia e brita comerciais	m		93,15
SICRO OUT	2003280	Sarjeta triangular de concreto - STC 125-27 moldada no local com extrusora e concreto usinado - escavação mecânica - areia extraída e brita produzida	m		78,61
SICRO OUT	2003253	Sarjeta triangular de concreto - STC 150-30 - escavação mecânica - areia e brita comerciais	m		95,90
SICRO OUT	2003254	Sarjeta triangular de concreto - STC 150-30 - escavação mecânica - areia extraída e brita produzida	m		79,13

FONTE	CÓDIGO	DESCRIÇÃO	UNIDADE	DESONERADO	NÃO DESONERADO
SICRO OUT	2003255	Sarjeta triangular de concreto - STC 150-30 moldada no local com extrusora e concreto usinado - escavação mecânica - areia e brita comerciais	m		106,68
SICRO OUT	2003256	Sarjeta triangular de concreto - STC 150-30 moldada no local com extrusora e concreto usinado - escavação mecânica - areia extraída e brita produzida	m		89,86
SICRO OUT	2003273	Sarjeta triangular de concreto - STC 150-32 - escavação mecânica - areia e brita comerciais	m		98,45
SICRO OUT	2003274	Sarjeta triangular de concreto - STC 150-32 - escavação mecânica - areia extraída e brita produzida	m		81,24
SICRO OUT	2003275	Sarjeta triangular de concreto - STC 150-32 moldada no local com extrusora e concreto usinado - escavação mecânica - areia e brita comerciais	m		109,52
SICRO OUT	2003276	Sarjeta triangular de concreto - STC 150-32 moldada no local com extrusora e concreto usinado - escavação mecânica - areia extraída e brita produzida	m		92,26
SICRO OUT	2003269	Sarjeta triangular de concreto - STC 73-15 - escavação mecânica - areia e brita comerciais	m		65,33
SICRO OUT	2003270	Sarjeta triangular de concreto - STC 73-15 - escavação mecânica - areia extraída e brita produzida	m		56,54
SICRO OUT	2003271	Sarjeta triangular de concreto - STC 73-15 moldada no local com extrusora e concreto usinado - escavação mecânica - areia e brita comerciais	m		57,37
SICRO OUT	2003272	Sarjeta triangular de concreto - STC 73-15 moldada no local com extrusora e concreto usinado - escavação mecânica - areia extraída e brita produzida	m		48,56
SICRO OUT	2003261	Sarjeta triangular de concreto - STC 80-15 - escavação mecânica - areia e brita comerciais	m		54,36
SICRO OUT	2003262	Sarjeta triangular de concreto - STC 80-15 - escavação mecânica - areia extraída e brita produzida	m		45,15
SICRO OUT	2003263	Sarjeta triangular de concreto - STC 80-15 moldada no local com extrusora e concreto usinado - escavação mecânica - areia e brita comerciais	m		60,20
SICRO OUT	2003264	Sarjeta triangular de concreto - STC 80-15 moldada no local com extrusora e concreto usinado - escavação mecânica - areia extraída e brita produzida	m		50,96
SICRO OUT	2003285	Sarjeta triangular de concreto - STC 80-17 - escavação mecânica - areia e brita comerciais	m		56,13
SICRO OUT	2003286	Sarjeta triangular de concreto - STC 80-17 - escavação mecânica - areia extraída e brita produzida	m		46,64
SICRO OUT	2003287	Sarjeta triangular de concreto - STC 80-17 moldada no local com extrusora e concreto usinado - escavação mecânica - areia e brita comerciais	m		62,15
SICRO OUT	2003288	Sarjeta triangular de concreto - STC 80-17 moldada no local com extrusora e concreto usinado - escavação mecânica - areia extraída e brita produzida	m		52,63
SICRO OUT	2003265	Sarjeta triangular de concreto - STC 88-20 - escavação mecânica - areia e brita comerciais	m		80,30
SICRO OUT	2003266	Sarjeta triangular de concreto - STC 88-20 - escavação mecânica - areia extraída e brita produzida	m		69,52
SICRO OUT	2003267	Sarjeta triangular de concreto - STC 88-20 moldada no local com extrusora e concreto usinado - escavação mecânica - areia e brita comerciais	m		70,03
SICRO OUT	2003268	Sarjeta triangular de concreto - STC 88-20 moldada no local com extrusora e concreto usinado - escavação mecânica - areia extraída e brita produzida	m		59,22
SICRO OUT	2003289	Sarjeta triangular de grama - STG 100-20 - escavação mecânica	m		18,34
SICRO OUT	2003338	Sarjeta triangular de grama - STG 125-25 - escavação mecânica	m		23,03
SICRO OUT	2003290	Sarjeta triangular de grama - STG 80-15 - escavação mecânica	m		15,22
SICRO OUT	2003300	Sarjeta triangular sem revestimento - STT 100-20 - escavação mecânica	m		7,72
SICRO OUT	2003299	Sarjeta triangular sem revestimento - STT 125-25 - escavação mecânica	m		9,76
SICRO OUT	2003301	Sarjeta triangular sem revestimento - STT 80-15 - escavação mecânica	m		6,79
SICRO OUT	2004513	Selo asfáltico de microvala para dreno de pavimento com geocomposto	m		0,12
SICRO OUT	2003357	Transposição de segmentos de sarjeta - TSS 01 - areia e brita comerciais	m		210,08
SICRO OUT	2003356	Transposição de segmentos de sarjeta - TSS 01 - areia extraída e brita produzida	m		169,88
SICRO OUT	2003359	Transposição de segmentos de sarjeta - TSS 02 - areia e brita comerciais	m		256,89
SICRO OUT	2003358	Transposição de segmentos de sarjeta - TSS 02 - areia extraída e brita produzida	m		207,45
SICRO OUT	2003361	Transposição de segmentos de sarjeta - TSS 03 - areia e brita comerciais	m		530,74
SICRO OUT	2003360	Transposição de segmentos de sarjeta - TSS 03 - areia extraída e brita produzida	m		491,19
SICRO OUT	2003363	Transposição de segmentos de sarjeta - TSS 04 - areia e brita comerciais	m		456,47
SICRO OUT	2003362	Transposição de segmentos de sarjeta - TSS 04 - areia extraída e brita produzida	m		420,49
SICRO OUT	2003365	Transposição de segmentos de sarjeta - TSS 05 - areia e brita comerciais	m		406,92
SICRO OUT	2003364	Transposição de segmentos de sarjeta - TSS 05 - areia extraída e brita produzida	m		373,32
SICRO OUT	2003367	Transposição de segmentos de sarjeta - TSS 06 - areia e brita comerciais	m		382,09
SICRO OUT	2003366	Transposição de segmentos de sarjeta - TSS 06 - areia extraída e brita produzida	m		349,68
SICRO OUT	2003869	Tubo de concreto PA1 comercial para drenagem - D = 0,50 m - fornecimento e instalação	m		191,21
SICRO OUT	2003822	Tubo de concreto PA1 comercial para drenagem - D = 0,60 m - fornecimento e instalação	m		241,14
SICRO OUT	2003826	Tubo de concreto PA1 comercial para drenagem - D = 0,80 m - fornecimento e instalação	m		389,21
SICRO OUT	2003830	Tubo de concreto PA1 comercial para drenagem - D = 1,00 m - fornecimento e instalação	m		538,42
SICRO OUT	2003834	Tubo de concreto PA1 comercial para drenagem - D = 1,20 m - fornecimento e instalação	m		665,54
SICRO OUT	2003838	Tubo de concreto PA1 comercial para drenagem - D = 1,50 m - fornecimento e instalação	m		1.082,02
SICRO OUT	2003768	Tubo de concreto PA1 produzido na obra para drenagem - D = 0,60 m - areia e brita comerciais - fornecimento e instalação	m		176,54
SICRO OUT	2003873	Tubo de concreto PA1 produzido na obra para drenagem - D = 0,60 m - areia extraída e brita produzida - fornecimento e instalação	m		159,86
SICRO OUT	2003772	Tubo de concreto PA1 produzido na obra para drenagem - D = 0,80 m - areia e brita comerciais - fornecimento e instalação	m		259,19
SICRO OUT	2003877	Tubo de concreto PA1 produzido na obra para drenagem - D = 0,80 m - areia extraída e brita produzida - fornecimento e instalação	m		232,75
SICRO OUT	2003776	Tubo de concreto PA1 produzido na obra para drenagem - D = 1,00 m - areia e brita comerciais - fornecimento e instalação	m		420,23
SICRO OUT	2003881	Tubo de concreto PA1 produzido na obra para drenagem - D = 1,00 m - areia extraída e brita produzida - fornecimento e instalação	m		384,00
SICRO OUT	2003780	Tubo de concreto PA1 produzido na obra para drenagem - D = 1,20 m - areia e brita comerciais - fornecimento e instalação	m		560,19
SICRO OUT	2003885	Tubo de concreto PA1 produzido na obra para drenagem - D = 1,20 m - areia extraída e brita produzida - fornecimento e instalação	m		507,27
SICRO OUT	2003784	Tubo de concreto PA1 produzido na obra para drenagem - D = 1,50 m - areia e brita comerciais - fornecimento e instalação	m		868,91
SICRO OUT	2003889	Tubo de concreto PA1 produzido na obra para drenagem - D = 1,50 m - areia extraída e brita produzida - fornecimento e instalação	m		786,11
SICRO OUT	2003870	Tubo de concreto PA2 comercial para drenagem - D = 0,50 m - fornecimento e instalação	m		196,90
SICRO OUT	2003823	Tubo de concreto PA2 comercial para drenagem - D = 0,60 m - fornecimento e instalação	m		261,35
SICRO OUT	2003827	Tubo de concreto PA2 comercial para drenagem - D = 0,80 m - fornecimento e instalação	m		406,55
SICRO OUT	2003831	Tubo de concreto PA2 comercial para drenagem - D = 1,00 m - fornecimento e instalação	m		586,54
SICRO OUT	2003835	Tubo de concreto PA2 comercial para drenagem - D = 1,20 m - fornecimento e instalação	m		737,03
SICRO OUT	2003839	Tubo de concreto PA2 comercial para drenagem - D = 1,50 m - fornecimento e instalação	m		1.123,92
SICRO OUT	2003769	Tubo de concreto PA2 produzido na obra para drenagem - D = 0,60 m - areia e brita comerciais - fornecimento e instalação	m		189,24
SICRO OUT	2003874	Tubo de concreto PA2 produzido na obra para drenagem - D = 0,60 m - areia extraída e brita produzida - fornecimento e instalação	m		172,57
SICRO OUT	2003773	Tubo de concreto PA2 produzido na obra para drenagem - D = 0,80 m - areia e brita comerciais - fornecimento e instalação	m		309,95
SICRO OUT	2003878	Tubo de concreto PA2 produzido na obra para drenagem - D = 0,80 m - areia extraída e brita produzida - fornecimento e instalação	m		283,57
SICRO OUT	2003777	Tubo de concreto PA2 produzido na obra para drenagem - D = 1,00 m - areia e brita comerciais - fornecimento e instalação	m		470,99
SICRO OUT	2003882	Tubo de concreto PA2 produzido na obra para drenagem - D = 1,00 m - areia extraída e brita produzida - fornecimento e instalação	m		434,83
SICRO OUT	2003781	Tubo de concreto PA2 produzido na obra para drenagem - D = 1,20 m - areia e brita comerciais - fornecimento e instalação	m		674,39
SICRO OUT	2003886	Tubo de concreto PA2 produzido na obra para drenagem - D = 1,20 m - areia extraída e brita produzida - fornecimento e instalação	m		621,62

FONTE	CÓDIGO	DESCRIÇÃO	UNIDADE	DESONERADO	NÃO DESONERADO
SICRO OUT	2003785	Tubo de concreto PA2 produzido na obra para drenagem - D = 1,50 m - areia e brita comerciais - fornecimento e instalação	m		1.046,57
SICRO OUT	2003890	Tubo de concreto PA2 produzido na obra para drenagem - D = 1,50 m - areia extraída e brita produzida - fornecimento e instalação	m		963,98
SICRO OUT	2003871	Tubo de concreto PA3 comercial para drenagem - D = 0,50 m - fornecimento e instalação	m		203,61
SICRO OUT	2003824	Tubo de concreto PA3 comercial para drenagem - D = 0,60 m - fornecimento e instalação	m		282,26
SICRO OUT	2003828	Tubo de concreto PA3 comercial para drenagem - D = 0,80 m - fornecimento e instalação	m		448,48
SICRO OUT	2003832	Tubo de concreto PA3 comercial para drenagem - D = 1,00 m - fornecimento e instalação	m		603,21
SICRO OUT	2003836	Tubo de concreto PA3 comercial para drenagem - D = 1,20 m - fornecimento e instalação	m		849,94
SICRO OUT	2003840	Tubo de concreto PA3 comercial para drenagem - D = 1,50 m - fornecimento e instalação	m		1.220,61
SICRO OUT	2003770	Tubo de concreto PA3 produzido na obra para drenagem - D = 0,60 m - areia e brita comerciais - fornecimento e instalação	m		252,68
SICRO OUT	2003875	Tubo de concreto PA3 produzido na obra para drenagem - D = 0,60 m - areia extraída e brita produzida - fornecimento e instalação	m		236,10
SICRO OUT	2003774	Tubo de concreto PA3 produzido na obra para drenagem - D = 0,80 m - areia e brita comerciais - fornecimento e instalação	m		411,56
SICRO OUT	2003879	Tubo de concreto PA3 produzido na obra para drenagem - D = 0,80 m - areia extraída e brita produzida - fornecimento e instalação	m		382,05
SICRO OUT	2003778	Tubo de concreto PA3 produzido na obra para drenagem - D = 1,00 m - areia e brita comerciais - fornecimento e instalação	m		574,14
SICRO OUT	2003883	Tubo de concreto PA3 produzido na obra para drenagem - D = 1,00 m - areia extraída e brita produzida - fornecimento e instalação	m		527,98
SICRO OUT	2003782	Tubo de concreto PA3 produzido na obra para drenagem - D = 1,20 m - areia e brita comerciais - fornecimento e instalação	m		859,20
SICRO OUT	2003887	Tubo de concreto PA3 produzido na obra para drenagem - D = 1,20 m - areia extraída e brita produzida - fornecimento e instalação	m		788,68
SICRO OUT	2003786	Tubo de concreto PA3 produzido na obra para drenagem - D = 1,50 m - areia e brita comerciais - fornecimento e instalação	m		1.344,12
SICRO OUT	2003891	Tubo de concreto PA3 produzido na obra para drenagem - D = 1,50 m - areia extraída e brita produzida - fornecimento e instalação	m		1.234,69
SICRO OUT	2003872	Tubo de concreto PA4 comercial para drenagem - D = 0,50 m - fornecimento e instalação	m		292,91
SICRO OUT	2003825	Tubo de concreto PA4 comercial para drenagem - D = 0,60 m - fornecimento e instalação	m		348,15
SICRO OUT	2003829	Tubo de concreto PA4 comercial para drenagem - D = 0,80 m - fornecimento e instalação	m		477,13
SICRO OUT	2003833	Tubo de concreto PA4 comercial para drenagem - D = 1,00 m - fornecimento e instalação	m		663,80
SICRO OUT	2003837	Tubo de concreto PA4 comercial para drenagem - D = 1,20 m - fornecimento e instalação	m		940,63
SICRO OUT	2003841	Tubo de concreto PA4 comercial para drenagem - D = 1,50 m - fornecimento e instalação	m		1.320,03
SICRO OUT	2003771	Tubo de concreto PA4 produzido na obra para drenagem - D = 0,60 m - areia e brita comerciais - fornecimento e instalação	m		303,59
SICRO OUT	2003876	Tubo de concreto PA4 produzido na obra para drenagem - D = 0,60 m - areia extraída e brita produzida - fornecimento e instalação	m		283,84
SICRO OUT	2003775	Tubo de concreto PA4 produzido na obra para drenagem - D = 0,80 m - areia e brita comerciais - fornecimento e instalação	m		474,34
SICRO OUT	2003880	Tubo de concreto PA4 produzido na obra para drenagem - D = 0,80 m - areia extraída e brita produzida - fornecimento e instalação	m		438,60
SICRO OUT	2003779	Tubo de concreto PA4 produzido na obra para drenagem - D = 1,00 m - areia e brita comerciais - fornecimento e instalação	m		706,60
SICRO OUT	2003884	Tubo de concreto PA4 produzido na obra para drenagem - D = 1,00 m - areia extraída e brita produzida - fornecimento e instalação	m		652,73
SICRO OUT	2003783	Tubo de concreto PA4 produzido na obra para drenagem - D = 1,20 m - areia e brita comerciais - fornecimento e instalação	m		1.011,46
SICRO OUT	2003888	Tubo de concreto PA4 produzido na obra para drenagem - D = 1,20 m - areia extraída e brita produzida - fornecimento e instalação	m		931,47
SICRO OUT	2003787	Tubo de concreto PA4 produzido na obra para drenagem - D = 1,50 m - areia e brita comerciais - fornecimento e instalação	m		1.575,65
SICRO OUT	2003892	Tubo de concreto PA4 produzido na obra para drenagem - D = 1,50 m - areia extraída e brita produzida - fornecimento e instalação	m		1.462,49
SICRO OUT	2003851	Tubo de concreto perfurado produzido na obra para drenagem - D = 0,40 m - fornecimento e instalação	m		90,93
SICRO OUT	2003935	Tubo de PVC para dreno tipo barbacã - D = 50 mm - fornecimento e instalação	m		9,34
SICRO OUT	2003934	Tubo de PVC para dreno tipo barbacã - D = 75 mm - fornecimento e instalação	m		14,41
SICRO OUT	2003990	Tubo PEAD para drenagem - D = 1.000 mm - fornecimento e instalação	m		1.364,38
SICRO OUT	2003991	Tubo PEAD para drenagem - D = 1.050 mm - fornecimento e instalação	m		1.435,18
SICRO OUT	2003992	Tubo PEAD para drenagem - D = 1.200 mm - fornecimento e instalação	m		1.807,61
SICRO OUT	2003993	Tubo PEAD para drenagem - D = 1.500 mm - fornecimento e instalação	m		2.169,21
SICRO OUT	2003994	Tubo PEAD para drenagem - D = 1.800 mm - fornecimento e instalação	m		7.343,52
SICRO OUT	2003995	Tubo PEAD para drenagem - D = 2.000 mm - fornecimento e instalação	m		8.871,09
SICRO OUT	2003996	Tubo PEAD para drenagem - D = 2.500 mm - fornecimento e instalação	m		14.782,45
SICRO OUT	2003997	Tubo PEAD para drenagem - D = 3.000 mm - fornecimento e instalação	m		20.739,29
SICRO OUT	2003983	Tubo PEAD para drenagem - D = 400 mm - fornecimento e instalação	m		218,52
SICRO OUT	2003984	Tubo PEAD para drenagem - D = 450 mm - fornecimento e instalação	m		243,62
SICRO OUT	2003985	Tubo PEAD para drenagem - D = 500 mm - fornecimento e instalação	m		345,54
SICRO OUT	2003986	Tubo PEAD para drenagem - D = 600 mm - fornecimento e instalação	m		520,19
SICRO OUT	2003987	Tubo PEAD para drenagem - D = 750 mm - fornecimento e instalação	m		679,39
SICRO OUT	2003988	Tubo PEAD para drenagem - D = 800 mm - fornecimento e instalação	m		762,66
SICRO OUT	2003989	Tubo PEAD para drenagem - D = 900 mm - fornecimento e instalação	m		1.019,43
SICRO OUT	2003298	Valeta de proteção de aterro sem revestimento - VPAT 120-30 - escavação mecânica	m		12,42
SICRO OUT	2003297	Valeta de proteção de aterro sem revestimento - VPAT 160-30 - escavação mecânica	m		15,25
SICRO OUT	2003315	Valeta de proteção de aterros com revestimento de concreto - VPAC 120-30 - escavação mecânica - areia e brita comerciais	m		108,61
SICRO OUT	2003314	Valeta de proteção de aterros com revestimento de concreto - VPAC 120-30 - escavação mecânica - areia extraída e brita produzida	m		93,21
SICRO OUT	2003313	Valeta de proteção de aterros com revestimento de concreto - VPAC 160-30 - escavação mecânica - areia e brita comerciais	m		134,80
SICRO OUT	2003312	Valeta de proteção de aterros com revestimento de concreto - VPAC 160-30 - escavação mecânica - areia extraída e brita produzida	m		115,54
SICRO OUT	2003311	Valeta de proteção de aterros com revestimento vegetal - VPAG 120-30 - escavação mecânica	m		40,20
SICRO OUT	2003310	Valeta de proteção de aterros com revestimento vegetal - VPAG 160-30 - escavação mecânica	m		50,70
SICRO OUT	2003296	Valeta de proteção de corte sem revestimento - VPCT 120-30 - escavação mecânica	m		12,42
SICRO OUT	2003295	Valeta de proteção de corte sem revestimento - VPCT 160-30 - escavação mecânica	m		15,25
SICRO OUT	2003309	Valeta de proteção de cortes com revestimento de concreto - VPCC 120-30 - escavação mecânica - areia e brita comerciais	m		108,61
SICRO OUT	2003308	Valeta de proteção de cortes com revestimento de concreto - VPCC 120-30 - escavação mecânica - areia extraída e brita produzida	m		93,21
SICRO OUT	2003307	Valeta de proteção de cortes com revestimento de concreto - VPCC 160-30 - escavação mecânica - areia e brita comerciais	m		134,80
SICRO OUT	2003306	Valeta de proteção de cortes com revestimento de concreto - VPCC 160-30 - escavação mecânica - areia extraída e brita produzida	m		115,54
SICRO OUT	2003305	Valeta de proteção de cortes com revestimento vegetal - VPCG 120-30 - escavação mecânica	m		40,20
SICRO OUT	2003304	Valeta de proteção de cortes com revestimento vegetal - VPCG 160-30 - escavação mecânica	m		50,70
SICRO OUT	2105846	Escoramento com estacas de perfis metálicos W 250 x 38,5 kg/m, espaçadas em 1,5 m, intercaladas com prancha de madeira com espessura de 5 cm e ficha de 0 a 0,2 H - sem reaproveitamento - fornecimento e instalação	m²		524,83

FONTE	CÓDIGO	DESCRIÇÃO	UNIDADE	DESONERADO	NÃO DESONERADO
SICRO OUT	2105929	Escoramento com estacas de perfis metálicos W 250 x 38,5 kg/m, espaçadas em 1,5 m, intercaladas com prancha de madeira com espessura de 5 cm e ficha de 0,20 a 0,4 H - sem reaproveitamento - fornecimento e instalação	m ²		595,45
SICRO OUT	2105933	Escoramento com estacas de perfis metálicos W 250 x 38,5 kg/m, espaçadas em 1,5 m, intercaladas com prancha de madeira com espessura de 5 cm e ficha de 0,40 a 0,6 H - sem reaproveitamento - fornecimento e instalação	m ²		666,08
SICRO OUT	2106293	Escoramento com perfis metálicos W 150 x 18,0 kg/m a cada metro e chapas de aço - estoncas a cada 2 m não incluídas - profundidade de até 10 m - aço com utilização de 20 vezes - fornecimento, instalação e retirada	m ²		201,63
SICRO OUT	2108165	Escoramento com pontaletes D = 10 cm - utilização de 1 vez - confecção, instalação e retirada	m ³		37,92
SICRO OUT	2108166	Escoramento com pontaletes D = 10 cm - utilização de 2 vezes - confecção, instalação e retirada	m ³		25,98
SICRO OUT	2108167	Escoramento com pontaletes D = 10 cm - utilização de 3 vezes - confecção, instalação e retirada	m ³		22,84
SICRO OUT	2108168	Escoramento com pontaletes D = 10 cm - utilização de 5 vezes - confecção, instalação e retirada	m ³		21,82
SICRO OUT	2108169	Escoramento com pontaletes D = 15 cm - utilização de 1 vez - confecção e instalação	m ³		63,40
SICRO OUT	2108170	Escoramento com pontaletes D = 15 cm - utilização de 2 vezes - confecção, instalação e retirada	m ³		43,22
SICRO OUT	2108171	Escoramento com pontaletes D = 15 cm - utilização de 3 vezes - confecção, instalação e retirada	m ³		38,22
SICRO OUT	2108172	Escoramento com pontaletes D = 15 cm - utilização de 5 vezes - confecção, instalação e retirada	m ³		37,15
SICRO OUT	2106292	Escoramento contínuo de valas com tábuas de 2,5 x 30 cm e longarinas de 6 x 16 cm - estoncas a cada metro não incluídas - profundidade de até 4 m - madeira com utilização de 3 vezes - confecção, instalação e retirada	m ²		151,22
SICRO OUT	2106291	Escoramento contínuo de valas com tábuas de 2,5 x 30 cm e longarinas de 6 x 16 cm - estoncas a cada metro não incluídas - profundidade de até 4 m - madeira sem reaproveitamento - confecção e instalação	m ²		228,25
SICRO OUT	2106235	Escoramento metálico com quadro tubular contraventado - capacidade de carga até 3,8 t/m ² - quadro de 1,0 x 1,0 x 1,25 m - utilização de 50 vezes - fornecimento, instalação e retirada	m ³		2,90
SICRO OUT	2106232	Escoramento metálico tubular galvanizado para formas com capacidade de 2.100 a 750 kg por unidade - regulável de 3,0 a 4,5 m - utilização de 20 vezes - fornecimento, instalação e retirada	un		14,82
SICRO OUT	2106233	Escoramento metálico tubular galvanizado para formas com capacidade de 3.200 a 1.600 kg por unidade - regulável de 1,8 a 3,0 m - utilização de 20 vezes - fornecimento, instalação e retirada	un		11,57
SICRO OUT	2105605	Escoramento para corpo de bueiros celulares - utilização de 3 vezes - confecção, instalação e retirada	m ³		65,22
SICRO OUT	2106298	Estroncas em perfil metálico W 150 x 18,0 kg/m - utilização de 20 vezes	m		34,60
SICRO OUT	2106295	Estroncas para valas com D = 15 cm - madeira com utilização de 3 vezes	m		19,44
SICRO OUT	2106294	Estroncas para valas com D = 15 cm - madeira sem reaproveitamento	m		26,51
SICRO OUT	2106297	Estroncas para valas com D = 20 cm - madeira com utilização de 3 vezes	m		31,70
SICRO OUT	2106296	Estroncas para valas com D = 20 cm - madeira sem reaproveitamento	m		53,27
SICRO OUT	2306731	Apoio náutico para a colocação da armação em camisa metálica	kg		0,63
SICRO OUT	2306728	Apoio náutico para a escavação com perfuratriz tipo Wirth em rocha com média dureza e média abrasão - resistência à compressão menor que 80 MPa - D = 600 a 1.800 mm	m		1.557,34
SICRO OUT	2306729	Apoio náutico para a escavação com perfuratriz tipo Wirth em rocha de alta dureza e alta abrasão - resistência à compressão acima de 80 MPa - D = 600 a 1.800 mm	m		1.897,32
SICRO OUT	2306727	Apoio náutico para a escavação com perfuratriz tipo Wirth em solo D = 600 a 1.800 mm	m		364,42
SICRO OUT	2306730	Apoio náutico para a execução da concretagem de camisas metálicas	m ³		123,18
SICRO OUT	2306726	Apoio náutico para a execução da cravação de camisa metálica D = 600 a 1.800 mm	m		238,17
SICRO OUT	2306076	Armação de estaca escavada ou estaca barrete em aço CA-50 com apoio de guindaste - fornecimento, preparo e colocação	kg		11,43
SICRO OUT	2306247	Arrasamento de estacas de concreto com seção de até 900 cm ²	m ³		232,01
SICRO OUT	2306248	Arrasamento de estacas de concreto com seção superior à 900 cm ²	m ³		546,29
SICRO OUT	2306279	Berço para pré-moldagem de estacas protendidas com capacidade de 19 m ³ , inclusive formas metálicas - utilização de 100 vezes	m ³		81,95
SICRO OUT	2306651	Camisa metálica com espessura de 12,5 mm D = 1.400 mm - cravada com martelo vibratório - sem escavação - cravação	m		7.464,65
SICRO OUT	2306678	Camisa metálica com espessura de 12,5 mm D = 1.400 mm - para passagem de lâmina d'água - posicionamento	m		7.263,37
SICRO OUT	2306652	Camisa metálica com espessura de 12,5 mm D = 1.500 mm - cravada com martelo vibratório - sem escavação - cravação	m		7.527,12
SICRO OUT	2306679	Camisa metálica com espessura de 12,5 mm D = 1.500 mm - para passagem de lâmina d'água - posicionamento	m		7.318,38
SICRO OUT	2306653	Camisa metálica com espessura de 12,5 mm D = 1.600 mm - cravada com martelo vibratório - sem escavação - cravação	m		7.591,99
SICRO OUT	2306680	Camisa metálica com espessura de 12,5 mm D = 1.600 mm - para passagem de lâmina d'água - posicionamento	m		7.375,23
SICRO OUT	2306654	Camisa metálica com espessura de 12,5 mm D = 1.700 mm - cravada com martelo vibratório - sem escavação - cravação	m		7.655,81
SICRO OUT	2306681	Camisa metálica com espessura de 12,5 mm D = 1.700 mm - para passagem de lâmina d'água - posicionamento	m		7.430,38
SICRO OUT	2306655	Camisa metálica com espessura de 12,5 mm D = 1.800 mm - cravada com martelo vibratório - sem escavação - cravação	m		7.720,50
SICRO OUT	2306682	Camisa metálica com espessura de 12,5 mm D = 1.800 mm - para passagem de lâmina d'água - posicionamento	m		7.485,67
SICRO OUT	2306656	Camisa metálica com espessura de 16 mm D = 1.500 mm - cravada com martelo vibratório - sem escavação - cravação	m		10.664,66
SICRO OUT	2306683	Camisa metálica com espessura de 16 mm D = 1.500 mm - para passagem de lâmina d'água - posicionamento	m		10.455,92
SICRO OUT	2306657	Camisa metálica com espessura de 16 mm D = 1.600 mm - cravada com martelo vibratório - sem escavação - cravação	m		10.798,15
SICRO OUT	2306684	Camisa metálica com espessura de 16 mm D = 1.600 mm - para passagem de lâmina d'água - posicionamento	m		10.581,39
SICRO OUT	2306658	Camisa metálica com espessura de 16 mm D = 1.700 mm - cravada com martelo vibratório - sem escavação - cravação	m		10.928,45
SICRO OUT	2306685	Camisa metálica com espessura de 16 mm D = 1.700 mm - para passagem de lâmina d'água - posicionamento	m		10.703,01
SICRO OUT	2306659	Camisa metálica com espessura de 16 mm D = 1.800 mm - cravada com martelo vibratório - sem escavação - cravação	m		11.063,45
SICRO OUT	2306686	Camisa metálica com espessura de 16 mm D = 1.800 mm - para passagem de lâmina d'água - posicionamento	m		10.828,63
SICRO OUT	2306637	Camisa metálica com espessura de 6,3 mm D = 1.000 mm - cravada com martelo vibratório - sem escavação - cravação	m		2.476,31
SICRO OUT	2306664	Camisa metálica com espessura de 6,3 mm D = 1.000 mm - para passagem de lâmina d'água - posicionamento	m		2.300,19
SICRO OUT	2306732	Camisa metálica com espessura de 6,3 mm D = 400 mm - cravada com martelo vibratório - sem escavação - cravação	m		992,33
SICRO OUT	2306733	Camisa metálica com espessura de 6,3 mm D = 400 mm - para passagem de lâmina d'água - posicionamento	m		844,02
SICRO OUT	2306734	Camisa metálica com espessura de 6,3 mm D = 500 mm - cravada com martelo vibratório - sem escavação - cravação	m		1.206,12
SICRO OUT	2306735	Camisa metálica com espessura de 6,3 mm D = 500 mm - para passagem de lâmina d'água - posicionamento	m		1.053,80
SICRO OUT	2306633	Camisa metálica com espessura de 6,3 mm D = 600 mm - cravada com martelo vibratório - sem escavação - cravação	m		1.371,05
SICRO OUT	2306660	Camisa metálica com espessura de 6,3 mm D = 600 mm - para passagem de lâmina d'água - posicionamento	m		1.214,50
SICRO OUT	2306634	Camisa metálica com espessura de 6,3 mm D = 700 mm - cravada com martelo vibratório - sem escavação - cravação	m		1.595,59
SICRO OUT	2306661	Camisa metálica com espessura de 6,3 mm D = 700 mm - para passagem de lâmina d'água - posicionamento	m		1.434,56
SICRO OUT	2306635	Camisa metálica com espessura de 6,3 mm D = 800 mm - cravada com martelo vibratório - sem escavação - cravação	m		1.923,05
SICRO OUT	2306662	Camisa metálica com espessura de 6,3 mm D = 800 mm - para passagem de lâmina d'água - posicionamento	m		1.757,29
SICRO OUT	2306636	Camisa metálica com espessura de 6,3 mm D = 900 mm - cravada com martelo vibratório - sem escavação - cravação	m		1.942,05
SICRO OUT	2306663	Camisa metálica com espessura de 6,3 mm D = 900 mm - para passagem de lâmina d'água - posicionamento	m		1.771,26
SICRO OUT	2306641	Camisa metálica com espessura de 8 mm D = 1.000 mm - cravada com martelo vibratório - sem escavação - cravação	m		3.150,40
SICRO OUT	2306668	Camisa metálica com espessura de 8 mm D = 1.000 mm - para passagem de lâmina d'água - posicionamento	m		2.974,28
SICRO OUT	2306642	Camisa metálica com espessura de 8 mm D = 1.100 mm - cravada com martelo vibratório - sem escavação - cravação	m		3.177,60
SICRO OUT	2306669	Camisa metálica com espessura de 8 mm D = 1.100 mm - para passagem de lâmina d'água - posicionamento	m		2.995,80

FORNE	CÓDIGO	DESCRIÇÃO	UNIDADE	DESONERADO	NÃO DESONERADO
SICRO OUT	2306643	Camisa metálica com espessura de 8 mm D = 1.200 mm - cravada com martelo vibratório - sem escavação - cravação	m		3.204,79
SICRO OUT	2306670	Camisa metálica com espessura de 8 mm D = 1.200 mm - para passagem de lâmina d'água - posicionamento	m		3.016,93
SICRO OUT	2306638	Camisa metálica com espessura de 8 mm D = 700 mm - cravada com martelo vibratório - sem escavação - cravação	m		2.024,88
SICRO OUT	2306665	Camisa metálica com espessura de 8 mm D = 700 mm - para passagem de lâmina d'água - posicionamento	m		1.863,86
SICRO OUT	2306639	Camisa metálica com espessura de 8 mm D = 800 mm - cravada com martelo vibratório - sem escavação - cravação	m		2.443,21
SICRO OUT	2306666	Camisa metálica com espessura de 8 mm D = 800 mm - para passagem de lâmina d'água - posicionamento	m		2.277,45
SICRO OUT	2306640	Camisa metálica com espessura de 8 mm D = 900 mm - cravada com martelo vibratório - sem escavação - cravação	m		2.469,68
SICRO OUT	2306667	Camisa metálica com espessura de 8 mm D = 900 mm - para passagem de lâmina d'água - posicionamento	m		2.298,89
SICRO OUT	2306645	Camisa metálica com espessura de 9,5 mm D = 1.000 mm - cravada com martelo vibratório - sem escavação - cravação	m		3.791,62
SICRO OUT	2306672	Camisa metálica com espessura de 9,5 mm D = 1.000 mm - para passagem de lâmina d'água - posicionamento	m		3.615,50
SICRO OUT	2306646	Camisa metálica com espessura de 9,5 mm D = 1.100 mm - cravada com martelo vibratório - sem escavação - cravação	m		3.828,49
SICRO OUT	2306673	Camisa metálica com espessura de 9,5 mm D = 1.100 mm - para passagem de lâmina d'água - posicionamento	m		3.646,69
SICRO OUT	2306647	Camisa metálica com espessura de 9,5 mm D = 1.200 mm - cravada com martelo vibratório - sem escavação - cravação	m		3.864,92
SICRO OUT	2306674	Camisa metálica com espessura de 9,5 mm D = 1.200 mm - para passagem de lâmina d'água - posicionamento	m		3.677,06
SICRO OUT	2306648	Camisa metálica com espessura de 9,5 mm D = 1.300 mm - cravada com martelo vibratório - sem escavação - cravação	m		5.455,95
SICRO OUT	2306675	Camisa metálica com espessura de 9,5 mm D = 1.300 mm - para passagem de lâmina d'água - posicionamento	m		5.261,61
SICRO OUT	2306649	Camisa metálica com espessura de 9,5 mm D = 1.400 mm - cravada com martelo vibratório - sem escavação - cravação	m		5.494,28
SICRO OUT	2306676	Camisa metálica com espessura de 9,5 mm D = 1.400 mm - para passagem de lâmina d'água - posicionamento	m		5.293,00
SICRO OUT	2306650	Camisa metálica com espessura de 9,5 mm D = 1.500 mm - cravada com martelo vibratório - sem escavação - cravação	m		5.532,20
SICRO OUT	2306677	Camisa metálica com espessura de 9,5 mm D = 1.500 mm - para passagem de lâmina d'água - posicionamento	m		5.323,46
SICRO OUT	2306644	Camisa metálica com espessura de 9,5 mm D = 900 mm - cravada com martelo vibratório - sem escavação - cravação	m		2.978,89
SICRO OUT	2306671	Camisa metálica com espessura de 9,5 mm D = 900 mm - para passagem de lâmina d'água - posicionamento	m		2.808,11
SICRO OUT	2306141	Coluna de brita D = 50 cm executada com perfuratriz tipo bottom feed - brita comercial - confecção e cravação	m		68,35
SICRO OUT	2306145	Coluna de brita D = 50 cm executada com perfuratriz tipo bottom feed - brita produzida - confecção e cravação	m		49,62
SICRO OUT	2306142	Coluna de brita D = 60 cm executada com perfuratriz tipo bottom feed - brita comercial - confecção e cravação	m		85,24
SICRO OUT	2306146	Coluna de brita D = 60 cm executada com perfuratriz tipo bottom feed - brita produzida - confecção e cravação	m		58,27
SICRO OUT	2306143	Coluna de brita D = 70 cm executada com perfuratriz tipo bottom feed - brita comercial - confecção e cravação	m		104,92
SICRO OUT	2306147	Coluna de brita D = 70 cm executada com perfuratriz tipo bottom feed - brita produzida - confecção e cravação	m		68,22
SICRO OUT	2306144	Coluna de brita D = 80 cm executada com perfuratriz tipo bottom feed - brita comercial - confecção e cravação	m		128,20
SICRO OUT	2306148	Coluna de brita D = 80 cm executada com perfuratriz tipo bottom feed - brita produzida - confecção e cravação	m		80,26
SICRO OUT	2306624	Confecção de camisa metálica em aço ASTM A36 com espessura de 12,5 mm - D = 1.400 mm	m		7.225,98
SICRO OUT	2306625	Confecção de camisa metálica em aço ASTM A36 com espessura de 12,5 mm - D = 1.500 mm	m		7.279,12
SICRO OUT	2306626	Confecção de camisa metálica em aço ASTM A36 com espessura de 12,5 mm - D = 1.600 mm	m		7.333,99
SICRO OUT	2306627	Confecção de camisa metálica em aço ASTM A36 com espessura de 12,5 mm - D = 1.700 mm	m		7.387,13
SICRO OUT	2306628	Confecção de camisa metálica em aço ASTM A36 com espessura de 12,5 mm - D = 1.800 mm	m		7.440,33
SICRO OUT	2306629	Confecção de camisa metálica em aço ASTM A36 com espessura de 16 mm - D = 1.500 mm	m		10.409,38
SICRO OUT	2306630	Confecção de camisa metálica em aço ASTM A36 com espessura de 16 mm - D = 1.600 mm	m		10.532,39
SICRO OUT	2306631	Confecção de camisa metálica em aço ASTM A36 com espessura de 16 mm - D = 1.700 mm	m		10.651,54
SICRO OUT	2306632	Confecção de camisa metálica em aço ASTM A36 com espessura de 16 mm - D = 1.800 mm	m		10.774,55
SICRO OUT	2306610	Confecção de camisa metálica em aço ASTM A36 com espessura de 6,3 mm - D = 1.000 mm	m		2.276,75
SICRO OUT	2306604	Confecção de camisa metálica em aço ASTM A36 com espessura de 6,3 mm - D = 400 mm	m		826,08
SICRO OUT	2306605	Confecção de camisa metálica em aço ASTM A36 com espessura de 6,3 mm - D = 500 mm	m		1.035,02
SICRO OUT	2306606	Confecção de camisa metálica em aço ASTM A36 com espessura de 6,3 mm - D = 600 mm	m		1.194,85
SICRO OUT	2306607	Confecção de camisa metálica em aço ASTM A36 com espessura de 6,3 mm - D = 700 mm	m		1.414,00
SICRO OUT	2306608	Confecção de camisa metálica em aço ASTM A36 com espessura de 6,3 mm - D = 800 mm	m		1.735,80
SICRO OUT	2306609	Confecção de camisa metálica em aço ASTM A36 com espessura de 6,3 mm - D = 900 mm	m		1.748,81
SICRO OUT	2306614	Confecção de camisa metálica em aço ASTM A36 com espessura de 8 mm - D = 1.000 mm	m		2.949,19
SICRO OUT	2306615	Confecção de camisa metálica em aço ASTM A36 com espessura de 8 mm - D = 1.100 mm	m		2.969,50
SICRO OUT	2306616	Confecção de camisa metálica em aço ASTM A36 com espessura de 8 mm - D = 1.200 mm	m		2.989,40
SICRO OUT	2306611	Confecção de camisa metálica em aço ASTM A36 com espessura de 8 mm - D = 700 mm	m		1.842,13
SICRO OUT	2306612	Confecção de camisa metálica em aço ASTM A36 com espessura de 8 mm - D = 800 mm	m		2.254,64
SICRO OUT	2306613	Confecção de camisa metálica em aço ASTM A36 com espessura de 8 mm - D = 900 mm	m		2.274,95
SICRO OUT	2306618	Confecção de camisa metálica em aço ASTM A36 com espessura de 9,5 mm - D = 1.000 mm	m		3.588,81
SICRO OUT	2306619	Confecção de camisa metálica em aço ASTM A36 com espessura de 9,5 mm - D = 1.100 mm	m		3.618,64
SICRO OUT	2306620	Confecção de camisa metálica em aço ASTM A36 com espessura de 9,5 mm - D = 1.200 mm	m		3.647,63
SICRO OUT	2306621	Confecção de camisa metálica em aço ASTM A36 com espessura de 9,5 mm - D = 1.300 mm	m		5.230,75
SICRO OUT	2306622	Confecção de camisa metálica em aço ASTM A36 com espessura de 9,5 mm - D = 1.400 mm	m		5.260,64
SICRO OUT	2306623	Confecção de camisa metálica em aço ASTM A36 com espessura de 9,5 mm - D = 1.500 mm	m		5.289,57
SICRO OUT	2306617	Confecção de camisa metálica em aço ASTM A36 com espessura de 9,5 mm - D = 900 mm	m		2.782,72
SICRO OUT	2306014	Contraventamento de grupo de estacas submersas em aço ASTM A36 - confecção e instalação	kg		11,64
SICRO OUT	2306700	Escavação com perfuratriz tipo Wirth em rocha com média dureza e média abrasão - resistência à compressão menor que 80 MPa - D = 1.000 mm	m		2.080,67
SICRO OUT	2306703	Escavação com perfuratriz tipo Wirth em rocha com média dureza e média abrasão - resistência à compressão menor que 80 MPa - D = 1.100 mm	m		2.152,85
SICRO OUT	2306706	Escavação com perfuratriz tipo Wirth em rocha com média dureza e média abrasão - resistência à compressão menor que 80 MPa - D = 1.200 mm	m		2.268,26
SICRO OUT	2306709	Escavação com perfuratriz tipo Wirth em rocha com média dureza e média abrasão - resistência à compressão menor que 80 MPa - D = 1.300 mm	m		2.436,01
SICRO OUT	2306712	Escavação com perfuratriz tipo Wirth em rocha com média dureza e média abrasão - resistência à compressão menor que 80 MPa - D = 1.400 mm	m		2.521,23
SICRO OUT	2306715	Escavação com perfuratriz tipo Wirth em rocha com média dureza e média abrasão - resistência à compressão menor que 80 MPa - D = 1.500 mm	m		2.629,81
SICRO OUT	2306718	Escavação com perfuratriz tipo Wirth em rocha com média dureza e média abrasão - resistência à compressão menor que 80 MPa - D = 1.600 mm	m		2.797,44
SICRO OUT	2306721	Escavação com perfuratriz tipo Wirth em rocha com média dureza e média abrasão - resistência à compressão menor que 80 MPa - D = 1.700 mm	m		2.877,88
SICRO OUT	2306724	Escavação com perfuratriz tipo Wirth em rocha com média dureza e média abrasão - resistência à compressão menor que 80 MPa - D = 1.800 mm	m		3.029,23
SICRO OUT	2306688	Escavação com perfuratriz tipo Wirth em rocha com média dureza e média abrasão - resistência à compressão menor que 80 MPa - D = 600 mm	m		1.656,86
SICRO OUT	2306691	Escavação com perfuratriz tipo Wirth em rocha com média dureza e média abrasão - resistência à compressão menor que 80 MPa - D = 700 mm	m		1.745,98
SICRO OUT	2306694	Escavação com perfuratriz tipo Wirth em rocha com média dureza e média abrasão - resistência à compressão menor que 80 MPa - D = 800 mm	m		1.870,44
SICRO OUT	2306697	Escavação com perfuratriz tipo Wirth em rocha com média dureza e média abrasão - resistência à compressão menor que 80 MPa - D = 900 mm	m		1.956,16
SICRO OUT	2306701	Escavação com perfuratriz tipo Wirth em rocha de alta dureza e alta abrasão - resistência à compressão acima de 80 MPa - D = 1.000 mm	m		3.854,64
SICRO OUT	2306704	Escavação com perfuratriz tipo Wirth em rocha de alta dureza e alta abrasão - resistência à compressão acima de 80 MPa - D = 1.100 mm	m		4.084,57

FONTE	CÓDIGO	DESCRIÇÃO	UNIDADE	DESONERADO	NÃO DESONERADO
SICRO OUT	2306707	Escavação com perfuratriz tipo Wirth em rocha de alta dureza e alta abrasão - resistência à compressão acima de 80 MPa - D = 1.200 mm	m		4.251,93
SICRO OUT	2306710	Escavação com perfuratriz tipo Wirth em rocha de alta dureza e alta abrasão - resistência à compressão acima de 80 MPa - D = 1.300 mm	m		4.460,44
SICRO OUT	2306713	Escavação com perfuratriz tipo Wirth em rocha de alta dureza e alta abrasão - resistência à compressão acima de 80 MPa - D = 1.400 mm	m		4.580,20
SICRO OUT	2306716	Escavação com perfuratriz tipo Wirth em rocha de alta dureza e alta abrasão - resistência à compressão acima de 80 MPa - D = 1.500 mm	m		4.845,34
SICRO OUT	2306719	Escavação com perfuratriz tipo Wirth em rocha de alta dureza e alta abrasão - resistência à compressão acima de 80 MPa - D = 1.600 mm	m		5.255,07
SICRO OUT	2306722	Escavação com perfuratriz tipo Wirth em rocha de alta dureza e alta abrasão - resistência à compressão acima de 80 MPa - D = 1.700 mm	m		5.494,02
SICRO OUT	2306725	Escavação com perfuratriz tipo Wirth em rocha de alta dureza e alta abrasão - resistência à compressão acima de 80 MPa - D = 1.800 mm	m		5.749,68
SICRO OUT	2306689	Escavação com perfuratriz tipo Wirth em rocha de alta dureza e alta abrasão - resistência à compressão acima de 80 MPa - D = 600 mm	m		3.059,41
SICRO OUT	2306692	Escavação com perfuratriz tipo Wirth em rocha de alta dureza e alta abrasão - resistência à compressão acima de 80 MPa - D = 700 mm	m		3.218,43
SICRO OUT	2306695	Escavação com perfuratriz tipo Wirth em rocha de alta dureza e alta abrasão - resistência à compressão acima de 80 MPa - D = 800 mm	m		3.382,30
SICRO OUT	2306698	Escavação com perfuratriz tipo Wirth em rocha de alta dureza e alta abrasão - resistência à compressão acima de 80 MPa - D = 900 mm	m		3.578,57
SICRO OUT	2306699	Escavação com perfuratriz tipo Wirth em solo - D = 1.000 mm	m		326,44
SICRO OUT	2306702	Escavação com perfuratriz tipo Wirth em solo - D = 1.100 mm	m		337,42
SICRO OUT	2306705	Escavação com perfuratriz tipo Wirth em solo - D = 1.200 mm	m		355,33
SICRO OUT	2306708	Escavação com perfuratriz tipo Wirth em solo - D = 1.300 mm	m		368,37
SICRO OUT	2306711	Escavação com perfuratriz tipo Wirth em solo - D = 1.400 mm	m		382,41
SICRO OUT	2306714	Escavação com perfuratriz tipo Wirth em solo - D = 1.500 mm	m		397,55
SICRO OUT	2306717	Escavação com perfuratriz tipo Wirth em solo - D = 1.600 mm	m		415,01
SICRO OUT	2306720	Escavação com perfuratriz tipo Wirth em solo - D = 1.700 mm	m		432,91
SICRO OUT	2306723	Escavação com perfuratriz tipo Wirth em solo - D = 1.800 mm	m		442,45
SICRO OUT	2306687	Escavação com perfuratriz tipo Wirth em solo - D = 600 mm	m		271,76
SICRO OUT	2306690	Escavação com perfuratriz tipo Wirth em solo - D = 700 mm	m		284,27
SICRO OUT	2306693	Escavação com perfuratriz tipo Wirth em solo - D = 800 mm	m		296,88
SICRO OUT	2306696	Escavação com perfuratriz tipo Wirth em solo - D = 900 mm	m		310,66
SICRO OUT	2306239	Estaca barrete escavada com uso de fluido estabilizante - confecção	m³		233,95
SICRO OUT	2306090	Estaca broca manual D = 25 cm - confecção	m		41,15
SICRO OUT	2306091	Estaca broca manual D = 30 cm - confecção	m		54,86
SICRO OUT	2306072	Estaca circular tipo estação escavada com uso de fluido estabilizante - confecção	m³		730,95
SICRO OUT	2306133	Estaca duplo perfil metálico W 250 x 17,9 - com emenda - fornecimento e cravação	m		522,62
SICRO OUT	2306114	Estaca duplo trilho TR 25 - com emenda - fornecimento e cravação	m		300,32
SICRO OUT	2306115	Estaca duplo trilho TR 37 - com emenda - fornecimento e cravação	m		438,60
SICRO OUT	2306116	Estaca duplo trilho TR 45 - com emenda - fornecimento e cravação	m		522,87
SICRO OUT	2306118	Estaca duplo trilho TR 57 - com emenda - fornecimento e cravação	m		657,58
SICRO OUT	2306122	Estaca duplo trilho TR 68 - com emenda - fornecimento e cravação	m		779,41
SICRO OUT	2306078	Estaca Franki com fuste apiloado D = 35 cm - confecção	m		119,03
SICRO OUT	2306080	Estaca Franki com fuste apiloado D = 40 cm - confecção	m		129,85
SICRO OUT	2306082	Estaca Franki com fuste apiloado D = 45 cm - confecção	m		142,83
SICRO OUT	2306084	Estaca Franki com fuste apiloado D = 52 cm - confecção	m		166,08
SICRO OUT	2306086	Estaca Franki com fuste apiloado D = 60 cm - confecção	m		204,05
SICRO OUT	2309088	Estaca Franki com fuste apiloado D = 70 cm - confecção	m		285,67
SICRO OUT	2306074	Estaca hélice contínua - confecção	m³		189,19
SICRO OUT	2306095	Estaca hélice de deslocamento - confecção	m³		226,85
SICRO OUT	2306132	Estaca perfil metálico W 150 x 22,5 (H) - fornecimento e cravação	m		335,43
SICRO OUT	2306015	Estaca prancha metálica - fornecimento e cravação até 12 metros	kg		14,69
SICRO OUT	2306019	Estaca prancha metálica com apoio de flutuante - fornecimento e cravação de 12 metros	kg		15,27
SICRO OUT	2306018	Estaca prancha metálica com apoio de flutuante e utilização de 10 vezes - fornecimento, cravação até 12 metros	kg		2,66
SICRO OUT	2306016	Estaca prancha metálica com utilização de 10 vezes - fornecimento, cravação até 12 metros	kg		1,78
SICRO OUT	2305999	Estaca pré-moldada de concreto armado centrifugado com compressão admissível de 100 t - sem emenda - fornecimento e cravação	m		330,07
SICRO OUT	2306000	Estaca pré-moldada de concreto armado centrifugado com compressão admissível de 125 t - sem emenda - fornecimento e cravação	m		406,09
SICRO OUT	2306001	Estaca pré-moldada de concreto armado centrifugado com compressão admissível de 170 t - sem emenda - fornecimento e cravação	m		620,87
SICRO OUT	2306002	Estaca pré-moldada de concreto armado centrifugado com compressão admissível de 230 t - sem emenda - fornecimento e cravação	m		671,98
SICRO OUT	2306003	Estaca pré-moldada de concreto armado centrifugado com compressão admissível de 300 t - sem emenda - fornecimento e cravação	m		975,22
SICRO OUT	2305997	Estaca pré-moldada de concreto armado centrifugado com compressão admissível de 55 t - sem emenda - fornecimento e cravação	m		215,97
SICRO OUT	2305998	Estaca pré-moldada de concreto armado centrifugado com compressão admissível de 80 t - sem emenda - fornecimento e cravação	m		302,47
SICRO OUT	2306101	Estaca pré-moldada de concreto protendido 15 x 15 cm - produzida - sem emenda - cravação	m		69,47
SICRO OUT	2306102	Estaca pré-moldada de concreto protendido 17 x 17 cm - produzida - sem emenda - cravação	m		73,99
SICRO OUT	2306103	Estaca pré-moldada de concreto protendido 20 x 20 cm - produzida - sem emenda - cravação	m		83,77
SICRO OUT	2306104	Estaca pré-moldada de concreto protendido 21 x 21 cm - produzida - sem emenda - cravação	m		89,16
SICRO OUT	2306105	Estaca pré-moldada de concreto protendido 23 x 23 cm - produzida - sem emenda - cravação	m		94,67
SICRO OUT	2306106	Estaca pré-moldada de concreto protendido 25 x 25 cm - produzida - sem emenda - cravação	m		102,96
SICRO OUT	2306107	Estaca pré-moldada de concreto protendido 26 x 26 cm - produzida - sem emenda - cravação	m		105,92
SICRO OUT	2306269	Estaca pré-moldada de concreto protendido 30 x 30 cm - produzida - sem emenda - cravação	m		119,59
SICRO OUT	2306270	Estaca pré-moldada de concreto protendido 33 x 33 cm - produzida - sem emenda - cravação	m		134,01
SICRO OUT	2306271	Estaca pré-moldada de concreto protendido 35 x 35 cm - produzida - sem emenda - cravação	m		147,37
SICRO OUT	2306272	Estaca pré-moldada de concreto protendido 38 x 38 cm - produzida - sem emenda - cravação	m		155,88
SICRO OUT	2306273	Estaca pré-moldada de concreto protendido 40 x 40 cm - produzida - sem emenda - cravação	m		174,59
SICRO OUT	2306274	Estaca pré-moldada de concreto protendido 42 x 42 cm - produzida - sem emenda - cravação	m		187,45
SICRO OUT	2306275	Estaca pré-moldada de concreto protendido 45 x 45 cm - produzida - sem emenda - cravação	m		216,94
SICRO OUT	2306100	Estaca pré-moldada de concreto protendido com compressão admissível de 100 t - comercial - sem emenda - fornecimento e cravação	m		300,95
SICRO OUT	2306004	Estaca pré-moldada de concreto protendido com compressão admissível de 25 t - comercial - sem emenda - fornecimento e cravação	m		123,21
SICRO OUT	2306097	Estaca pré-moldada de concreto protendido com compressão admissível de 35 t - comercial - sem emenda - fornecimento e cravação	m		146,81
SICRO OUT	2306098	Estaca pré-moldada de concreto protendido com compressão admissível de 60 t - comercial - sem emenda - fornecimento e cravação	m		174,87
SICRO OUT	2306007	Estaca pré-moldada de concreto protendido com compressão admissível de 75 t - comercial - sem emenda - fornecimento e cravação	m		236,08
SICRO OUT	2306067	Estaca raiz perfurada na rocha com D = 16 cm - confecção	m		454,83
SICRO OUT	2306068	Estaca raiz perfurada na rocha com D = 20 cm - confecção	m		573,57
SICRO OUT	2306069	Estaca raiz perfurada na rocha com D = 25 cm - confecção	m		777,70
SICRO OUT	2306070	Estaca raiz perfurada na rocha com D = 31 cm - confecção	m		1.225,04
SICRO OUT	2306071	Estaca raiz perfurada na rocha com D = 40 cm - confecção	m		1.844,34

FONTE	CÓDIGO	DESCRIÇÃO	UNIDADE	DESONERADO	NÃO DESONERADO
SICRO OUT	2306181	Estaca raiz perfurada na rocha com D = 45 cm - confecção	m		1.860,37
SICRO OUT	2306062	Estaca raiz perfurada no solo com D = 16 cm - confecção	m		83,64
SICRO OUT	2306063	Estaca raiz perfurada no solo com D = 20 cm - confecção	m		101,78
SICRO OUT	2306064	Estaca raiz perfurada no solo com D = 25 cm - confecção	m		126,82
SICRO OUT	2306065	Estaca raiz perfurada no solo com D = 31 cm - confecção	m		165,39
SICRO OUT	2306066	Estaca raiz perfurada no solo com D = 40 cm - confecção	m		235,00
SICRO OUT	2306180	Estaca raiz perfurada no solo com D = 45 cm - confecção	m		266,44
SICRO OUT	2306009	Estaca Strauss D = 25 cm - confecção	m		15,49
SICRO OUT	2306010	Estaca Strauss D = 32 cm - confecção	m		19,30
SICRO OUT	2306011	Estaca Strauss D = 38 cm - confecção	m		21,98
SICRO OUT	2306012	Estaca Strauss D = 45 cm - confecção	m		25,74
SICRO OUT	2306108	Estaca trilho TR 25 - fornecimento e cravação	m		159,66
SICRO OUT	2306110	Estaca trilho TR 37 - fornecimento e cravação	m		229,01
SICRO OUT	2306111	Estaca trilho TR 45 - fornecimento e cravação	m		270,78
SICRO OUT	2306112	Estaca trilho TR 57 - fornecimento e cravação	m		337,93
SICRO OUT	2306113	Estaca trilho TR 68 - fornecimento e cravação	m		398,71
SICRO OUT	2306123	Estaca triplo trilho TR 25 - com emenda - fornecimento e cravação	m		439,70
SICRO OUT	2306124	Estaca triplo trilho TR 37 - com emenda - fornecimento e cravação	m		646,56
SICRO OUT	2306125	Estaca triplo trilho TR 45 - com emenda - fornecimento e cravação	m		772,55
SICRO OUT	2306126	Estaca triplo trilho TR 57 - com emenda - fornecimento e cravação	m		974,05
SICRO OUT	2306127	Estaca triplo trilho TR 68 - com emenda - fornecimento e cravação	m		1.156,18
SICRO OUT	2306300	Fabricação de estaca pré-moldada de concreto protendida seção 15 x 15 cm	m		33,56
SICRO OUT	2306301	Fabricação de estaca pré-moldada de concreto protendida seção 17 x 17 cm	m		36,23
SICRO OUT	2306302	Fabricação de estaca pré-moldada de concreto protendida seção 20 x 20 cm	m		43,75
SICRO OUT	2306303	Fabricação de estaca pré-moldada de concreto protendida seção 21 x 21 cm	m		47,61
SICRO OUT	2306304	Fabricação de estaca pré-moldada de concreto protendida seção 23 x 23 cm	m		50,82
SICRO OUT	2306305	Fabricação de estaca pré-moldada de concreto protendida seção 25 x 25 cm	m		56,90
SICRO OUT	2306306	Fabricação de estaca pré-moldada de concreto protendida seção 26 x 26 cm	m		58,31
SICRO OUT	2306307	Fabricação de estaca pré-moldada de concreto protendida seção 30 x 30 cm	m		67,93
SICRO OUT	2306308	Fabricação de estaca pré-moldada de concreto protendida seção 33 x 33 cm	m		76,94
SICRO OUT	2306309	Fabricação de estaca pré-moldada de concreto protendida seção 35 x 35 cm	m		86,98
SICRO OUT	2306310	Fabricação de estaca pré-moldada de concreto protendida seção 38 x 38 cm	m		92,07
SICRO OUT	2306311	Fabricação de estaca pré-moldada de concreto protendida seção 40 x 40 cm	m		105,79
SICRO OUT	2306312	Fabricação de estaca pré-moldada de concreto protendida seção 42 x 42 cm	m		114,80
SICRO OUT	2306313	Fabricação de estaca pré-moldada de concreto protendida seção 45 x 45 cm	m		138,28
SICRO OUT	2306013	Gabarito de cravação de estacas submersas em aço ASTM A36 - confecção e instalação	kg		11,55
SICRO OUT	2306243	Muro guia para estaca barrete com duas cortinas de 10 x 110 cm	m		614,71
SICRO OUT	2408149	Estrutura em perfil de aço ASTM A36 corte, solda e montagem - fornecimento e instalação	kg		14,89
SICRO OUT	2407972	Fornecimento e aplicação de adesivo estrutural à base de resina epóxi	kg		75,26
SICRO OUT	2408075	Jateamento abrasivo em chapa de aço por esteira contínua	m ²		5,46
SICRO OUT	2408069	Jateamento de chapa de aço com o uso de granalhas de aço grau SA2	m ²		5,43
SICRO OUT	2419790	Jateamento de chapa de aço com o uso de granalhas de aço grau SA2 1/2	m ²		9,81
SICRO OUT	2408068	Jateamento de chapa de aço com o uso de granalhas de aço Grau SA3	m ²		15,28
SICRO OUT	2419705	Pintura com epóxi de dois componentes com pistola a ar comprimido, uma demão, espessura de até 120 µm	m ²		10,38
SICRO OUT	2419704	Pintura com primer epóxi de dois componentes com pistola a ar comprimido, uma demão, espessura de até 70 µm	m ²		13,17
SICRO OUT	2419703	Pintura com tinta anticorrosiva à base de epóxi poliâmida de dois componentes com pistola a ar comprimido, uma demão, espessura de até 150 µm	m ²		15,59
SICRO OUT	2408080	Pintura de acabamento com esmalte epóxi com pistola a ar comprimido, uma demão, espessura de até 40 µm	m ²		7,62
SICRO OUT	2408078	Pintura de acabamento com esmalte sintético com pistola a ar comprimido, uma demão, espessura de até 30 µm	m ²		2,68
SICRO OUT	2408077	Pintura de fundo com tinta alquídica com pistola a ar comprimido, uma demão, espessura de até 30 µm	m ²		7,70
SICRO OUT	2408079	Pintura de fundo com tinta epóxi com pistola a ar comprimido, uma demão, espessura de até 120 µm	m ²		41,57
SICRO OUT	2408076	Pintura shop primer em chapa de aço por esteira contínua	m ²		10,69
SICRO OUT	2408057	Solda elétrica de perfis metálicos e chapas de aço com eletrodo E60XX	kg		95,19
SICRO OUT	2408058	Solda elétrica de perfis metálicos e chapas de aço com eletrodo E70XX	kg		60,36
SICRO OUT	2419789	Tratamento em chapa de aço por esteira contínua	m ²		9,05
SICRO OUT	2607183	Alinhamento manual da grade do AMV para qualquer abertura e qualquer bitola	un		297,41
SICRO OUT	2607226	Assentamento dos materiais metálicos do AMV 1:10, TR 45, bitola larga	un		354.992,99
SICRO OUT	2607209	Assentamento dos materiais metálicos do AMV 1:10, TR 45, bitola métrica	un		309.951,72
SICRO OUT	2607161	Assentamento dos materiais metálicos do AMV 1:10, TR 45, bitola mista	un		424.336,54
SICRO OUT	2607148	Assentamento dos materiais metálicos do AMV 1:10, TR 57, bitola larga	un		446.995,28
SICRO OUT	2607213	Assentamento dos materiais metálicos do AMV 1:10, TR 57, bitola métrica	un		389.878,58
SICRO OUT	2607165	Assentamento dos materiais metálicos do AMV 1:10, TR 57, bitola mista	un		540.004,87
SICRO OUT	2607152	Assentamento dos materiais metálicos do AMV 1:10, TR 68, bitola larga	un		535.750,77
SICRO OUT	2607217	Assentamento dos materiais metálicos do AMV 1:10, TR 68, bitola métrica	un		463.121,01
SICRO OUT	2607169	Assentamento dos materiais metálicos do AMV 1:10, TR 68, bitola mista	un		641.135,69
SICRO OUT	2607156	Assentamento dos materiais metálicos do AMV 1:10, UIC 60, bitola larga	un		470.103,74
SICRO OUT	2607221	Assentamento dos materiais metálicos do AMV 1:10, UIC 60, bitola métrica	un		409.906,45
SICRO OUT	2607173	Assentamento dos materiais metálicos do AMV 1:10, UIC 60, bitola mista	un		567.659,55
SICRO OUT	2607227	Assentamento dos materiais metálicos do AMV 1:12, TR 45, bitola larga	un		389.627,63
SICRO OUT	2607210	Assentamento dos materiais metálicos do AMV 1:12, TR 45, bitola métrica	un		340.049,80
SICRO OUT	2607162	Assentamento dos materiais metálicos do AMV 1:12, TR 45, bitola mista	un		465.985,24
SICRO OUT	2607149	Assentamento dos materiais metálicos do AMV 1:12, TR 57, bitola larga	un		490.864,25
SICRO OUT	2607214	Assentamento dos materiais metálicos do AMV 1:12, TR 57, bitola métrica	un		427.994,81
SICRO OUT	2607166	Assentamento dos materiais metálicos do AMV 1:12, TR 57, bitola mista	un		592.779,29
SICRO OUT	2607153	Assentamento dos materiais metálicos do AMV 1:12, TR 68, bitola larga	un		587.971,51
SICRO OUT	2607218	Assentamento dos materiais metálicos do AMV 1:12, TR 68, bitola métrica	un		513.543,39
SICRO OUT	2607170	Assentamento dos materiais metálicos do AMV 1:12, TR 68, bitola mista	un		704.052,53
SICRO OUT	2607157	Assentamento dos materiais metálicos do AMV 1:12, UIC 60, bitola larga	un		521.268,88
SICRO OUT	2607222	Assentamento dos materiais metálicos do AMV 1:12, UIC 60, bitola métrica	un		450.032,13
SICRO OUT	2607174	Assentamento dos materiais metálicos do AMV 1:12, UIC 60, bitola mista	un		623.213,05
SICRO OUT	2607228	Assentamento dos materiais metálicos do AMV 1:14, TR 45, bitola larga	un		427.699,73
SICRO OUT	2607211	Assentamento dos materiais metálicos do AMV 1:14, TR 45, bitola métrica	un		373.138,06
SICRO OUT	2607163	Assentamento dos materiais metálicos do AMV 1:14, TR 45, bitola mista	un		516.724,45
SICRO OUT	2607150	Assentamento dos materiais metálicos do AMV 1:14, TR 57, bitola larga	un		544.117,87
SICRO OUT	2607215	Assentamento dos materiais metálicos do AMV 1:14, TR 57, bitola métrica	un		469.898,23
SICRO OUT	2607167	Assentamento dos materiais metálicos do AMV 1:14, TR 57, bitola mista	un		650.778,12
SICRO OUT	2607154	Assentamento dos materiais metálicos do AMV 1:14, TR 68, bitola larga	un		645.387,12
SICRO OUT	2607219	Assentamento dos materiais metálicos do AMV 1:14, TR 68, bitola métrica	un		563.516,13
SICRO OUT	2607171	Assentamento dos materiais metálicos do AMV 1:14, TR 68, bitola mista	un		788.105,19
SICRO OUT	2607158	Assentamento dos materiais metálicos do AMV 1:14, UIC 60, bitola larga	un		572.050,19
SICRO OUT	2607223	Assentamento dos materiais metálicos do AMV 1:14, UIC 60, bitola métrica	un		494.144,70
SICRO OUT	2607175	Assentamento dos materiais metálicos do AMV 1:14, UIC 60, bitola mista	un		684.266,63
SICRO OUT	2607151	Assentamento dos materiais metálicos do AMV 1:20, TR 57, bitola larga	un		650.407,16
SICRO OUT	2607216	Assentamento dos materiais metálicos do AMV 1:20, TR 57, bitola métrica	un		567.248,33
SICRO OUT	2607168	Assentamento dos materiais metálicos do AMV 1:20, TR 57, bitola mista	un		793.701,13
SICRO OUT	2607155	Assentamento dos materiais metálicos do AMV 1:20, TR 68, bitola larga	un		786.821,71
SICRO OUT	2607220	Assentamento dos materiais metálicos do AMV 1:20, TR 68, bitola métrica	un		673.673,93
SICRO OUT	2607172	Assentamento dos materiais metálicos do AMV 1:20, TR 68, bitola mista	un		940.704,77
SICRO OUT	2607159	Assentamento dos materiais metálicos do AMV 1:20, UIC 60, bitola larga	un		684.057,85

FONTE	CÓDIGO	DESCRIÇÃO	UNIDADE	DESONERADO	NÃO DESONERADO
SICRO OUT	2607224	Assentamento dos materiais metálicos do AMV 1:20, UIC 60, bitola métrica	un		596.365,91
SICRO OUT	2607176	Assentamento dos materiais metálicos do AMV 1:20, UIC 60, bitola mista	un		833.931,51
SICRO OUT	2607225	Assentamento dos materiais metálicos do AMV 1:8, TR 45, bitola larga	un		323.483,79
SICRO OUT	2607208	Assentamento dos materiais metálicos do AMV 1:8, TR 45, bitola métrica	un		282.572,73
SICRO OUT	2607160	Assentamento dos materiais metálicos do AMV 1:8, TR 45, bitola mista	un		386.436,25
SICRO OUT	2607229	Assentamento dos materiais metálicos do AMV 1:8, TR 57, bitola larga	un		407.056,53
SICRO OUT	2607212	Assentamento dos materiais metálicos do AMV 1:8, TR 57, bitola métrica	un		355.205,51
SICRO OUT	2607164	Assentamento dos materiais metálicos do AMV 1:8, TR 57, bitola mista	un		487.012,79
SICRO OUT	2607207	Lançamento manual de lastro em AMV com descarga da brita por caminhão	m³		172,73
SICRO OUT	2607206	Lançamento mecânico de lastro em AMV com descarga da brita por caminhão e espalhamento com carregadeira de pneus	m³		168,64
SICRO OUT	2607344	Nivelamento de AMV com socaria com grupo vibrador e levante de até 10 cm, abertura 1:10, bitola larga, dormente de madeira ou concreto	un		216,68
SICRO OUT	2607339	Nivelamento de AMV com socaria com grupo vibrador e levante de até 10 cm, abertura 1:10, bitola métrica, dormente de madeira ou concreto	un		148,86
SICRO OUT	2607349	Nivelamento de AMV com socaria com grupo vibrador e levante de até 10 cm, abertura 1:10, bitola mista, dormente de madeira ou concreto	un		330,81
SICRO OUT	2607345	Nivelamento de AMV com socaria com grupo vibrador e levante de até 10 cm, abertura 1:12, bitola larga, dormente de madeira ou concreto	un		247,25
SICRO OUT	2607340	Nivelamento de AMV com socaria com grupo vibrador e levante de até 10 cm, abertura 1:12, bitola métrica, dormente de madeira ou concreto	un		169,95
SICRO OUT	2607350	Nivelamento de AMV com socaria com grupo vibrador e levante de até 10 cm, abertura 1:12, bitola mista, dormente de madeira ou concreto	un		377,87
SICRO OUT	2607346	Nivelamento de AMV com socaria com grupo vibrador e levante de até 10 cm, abertura 1:14, bitola larga, dormente de madeira ou concreto	un		287,17
SICRO OUT	2607341	Nivelamento de AMV com socaria com grupo vibrador e levante de até 10 cm, abertura 1:14, bitola métrica, dormente de madeira ou concreto	un		200,50
SICRO OUT	2607351	Nivelamento de AMV com socaria com grupo vibrador e levante de até 10 cm, abertura 1:14, bitola mista, dormente de madeira ou concreto	un		438,94
SICRO OUT	2607347	Nivelamento de AMV com socaria com grupo vibrador e levante de até 10 cm, abertura 1:20, bitola larga, dormente de madeira ou concreto	un		378,89
SICRO OUT	2607342	Nivelamento de AMV com socaria com grupo vibrador e levante de até 10 cm, abertura 1:20, bitola métrica, dormente de madeira ou concreto	un		247,25
SICRO OUT	2607352	Nivelamento de AMV com socaria com grupo vibrador e levante de até 10 cm, abertura 1:20, bitola mista, dormente de madeira ou concreto	un		577,53
SICRO OUT	2607343	Nivelamento de AMV com socaria com grupo vibrador e levante de até 10 cm, abertura 1:8, bitola larga, dormente de madeira	un		173,96
SICRO OUT	2607338	Nivelamento de AMV com socaria com grupo vibrador e levante de até 10 cm, abertura 1:8, bitola métrica, dormente de madeira	un		127,29
SICRO OUT	2607348	Nivelamento de AMV com socaria com grupo vibrador e levante de até 10 cm, abertura 1:8, bitola mista, dormente de madeira	un		265,77
SICRO OUT	2607329	Nivelamento de AMV com socaria manual e levante de até 10 cm, abertura 1:10, bitola larga, dormente de madeira ou concreto	un		494,48
SICRO OUT	2607324	Nivelamento de AMV com socaria manual e levante de até 10 cm, abertura 1:10, bitola métrica, dormente de madeira ou concreto	un		337,60
SICRO OUT	2607334	Nivelamento de AMV com socaria manual e levante de até 10 cm, abertura 1:10, bitola mista, dormente de madeira ou concreto	un		716,94
SICRO OUT	2607330	Nivelamento de AMV com socaria manual e levante de até 10 cm, abertura 1:12, bitola larga, dormente de madeira ou concreto	un		565,43
SICRO OUT	2607325	Nivelamento de AMV com socaria manual e levante de até 10 cm, abertura 1:12, bitola métrica, dormente de madeira ou concreto	un		387,70
SICRO OUT	2607335	Nivelamento de AMV com socaria manual e levante de até 10 cm, abertura 1:12, bitola mista, dormente de madeira ou concreto	un		819,23
SICRO OUT	2607331	Nivelamento de AMV com socaria manual e levante de até 10 cm, abertura 1:14, bitola larga, dormente de madeira ou concreto	un		657,34
SICRO OUT	2607326	Nivelamento de AMV com socaria manual e levante de até 10 cm, abertura 1:14, bitola métrica, dormente de madeira ou concreto	un		458,65
SICRO OUT	2607336	Nivelamento de AMV com socaria manual e levante de até 10 cm, abertura 1:14, bitola mista, dormente de madeira ou concreto	un		952,95
SICRO OUT	2607332	Nivelamento de AMV com socaria manual e levante de até 10 cm, abertura 1:20, bitola larga, dormente de madeira ou concreto	un		870,25
SICRO OUT	2607327	Nivelamento de AMV com socaria manual e levante de até 10 cm, abertura 1:20, bitola métrica, dormente de madeira ou concreto	un		565,43
SICRO OUT	2607337	Nivelamento de AMV com socaria manual e levante de até 10 cm, abertura 1:20, bitola mista, dormente de madeira ou concreto	un		1.259,93
SICRO OUT	2607328	Nivelamento de AMV com socaria manual e levante de até 10 cm, abertura 1:8, bitola larga, dormente de madeira	un		396,66
SICRO OUT	2607323	Nivelamento de AMV com socaria manual e levante de até 10 cm, abertura 1:8, bitola métrica, dormente de madeira	un		289,82
SICRO OUT	2607333	Nivelamento de AMV com socaria manual e levante de até 10 cm, abertura 1:8, bitola mista, dormente de madeira	un		574,33
SICRO OUT	2607106	Posicionamento de jogo de dormentes de concreto para AMV 1:10, bitola larga	kg		97.372,57
SICRO OUT	2607102	Posicionamento de jogo de dormentes de concreto para AMV 1:10, bitola métrica	kg		47.899,92
SICRO OUT	2607261	Posicionamento de jogo de dormentes de concreto para AMV 1:10, bitola mista	kg		97.372,57
SICRO OUT	2607107	Posicionamento de jogo de dormentes de concreto para AMV 1:12, bitola larga	kg		111.133,06
SICRO OUT	2607103	Posicionamento de jogo de dormentes de concreto para AMV 1:12, bitola métrica	kg		54.514,74
SICRO OUT	2607262	Posicionamento de jogo de dormentes de concreto para AMV 1:12, bitola mista	kg		111.133,06
SICRO OUT	2607108	Posicionamento de jogo de dormentes de concreto para AMV 1:14, bitola larga	kg		129.457,43
SICRO OUT	2607104	Posicionamento de jogo de dormentes de concreto para AMV 1:14, bitola métrica	kg		64.413,91
SICRO OUT	2607263	Posicionamento de jogo de dormentes de concreto para AMV 1:14, bitola mista	kg		129.457,43
SICRO OUT	2607109	Posicionamento de jogo de dormentes de concreto para AMV 1:20, bitola larga	kg		170.692,95
SICRO OUT	2607105	Posicionamento de jogo de dormentes de concreto para AMV 1:20, bitola métrica	kg		80.106,82
SICRO OUT	2607264	Posicionamento de jogo de dormentes de concreto para AMV 1:20, bitola mista	kg		170.692,95
SICRO OUT	2607093	Posicionamento de jogo de dormentes de madeira para AMV 1:10, bitola larga	kg		54.728,96
SICRO OUT	2607088	Posicionamento de jogo de dormentes de madeira para AMV 1:10, bitola métrica	kg		22.516,88
SICRO OUT	2607098	Posicionamento de jogo de dormentes de madeira para AMV 1:10, bitola mista	kg		55.045,03
SICRO OUT	2607094	Posicionamento de jogo de dormentes de madeira para AMV 1:12, bitola larga	kg		61.685,93
SICRO OUT	2607089	Posicionamento de jogo de dormentes de madeira para AMV 1:12, bitola métrica	kg		25.779,90
SICRO OUT	2607099	Posicionamento de jogo de dormentes de madeira para AMV 1:12, bitola mista	kg		62.046,00
SICRO OUT	2607095	Posicionamento de jogo de dormentes de madeira para AMV 1:14, bitola larga	kg		72.464,60
SICRO OUT	2607090	Posicionamento de jogo de dormentes de madeira para AMV 1:14, bitola métrica	kg		31.396,53
SICRO OUT	2607260	Posicionamento de jogo de dormentes de madeira para AMV 1:14, bitola mista	kg		72.882,80
SICRO OUT	2607096	Posicionamento de jogo de dormentes de madeira para AMV 1:20, bitola larga	kg		95.527,51
SICRO OUT	2607091	Posicionamento de jogo de dormentes de madeira para AMV 1:20, bitola métrica	kg		39.446,86
SICRO OUT	2607101	Posicionamento de jogo de dormentes de madeira para AMV 1:20, bitola mista	kg		96.078,69
SICRO OUT	2607092	Posicionamento de jogo de dormentes de madeira para AMV 1:8, bitola larga	kg		43.548,56
SICRO OUT	2607087	Posicionamento de jogo de dormentes de madeira para AMV 1:8, bitola métrica	kg		18.793,25
SICRO OUT	2607097	Posicionamento de jogo de dormentes de madeira para AMV 1:8, bitola mista	kg		43.801,61
SICRO OUT	2607198	Regularização manual do lastro do AMV para qualquer abertura e qualquer bitola	un		300,04
SICRO OUT	2809170	Demolição de AMV 1:10 TR 37, em bitola métrica, dormente de madeira, com separação e empilhamento	un		1.849,38
SICRO OUT	2809183	Demolição de AMV 1:10 TR 45, em bitola larga, dormente de madeira, com separação e empilhamento	un		2.678,44

FONTE	CÓDIGO	DESCRIÇÃO	UNIDADE	DESONERADO	NÃO DESONERADO
SICRO OUT	2809174	Demolição de AMV 1:10 TR 45, em bitola métrica, dormente de madeira, com separação e empilhamento	un		1.940,57
SICRO OUT	2809196	Demolição de AMV 1:10 TR 45, em bitola mista, dormente de madeira, com separação e empilhamento	un		2.817,15
SICRO OUT	2809187	Demolição de AMV 1:10 TR 57, em bitola larga, dormente de madeira, com separação e empilhamento	un		2.815,47
SICRO OUT	2809178	Demolição de AMV 1:10 TR 57, em bitola métrica, dormente de madeira, com separação e empilhamento	un		2.077,22
SICRO OUT	2809200	Demolição de AMV 1:10 TR 57, em bitola mista, dormente de madeira, com separação e empilhamento	un		2.959,88
SICRO OUT	2809191	Demolição de AMV 1:10 TR 68, em bitola larga, dormente de madeira, com separação e empilhamento	un		2.941,13
SICRO OUT	2809204	Demolição de AMV 1:10 TR 68, em bitola mista, dormente de madeira, com separação e empilhamento	un		3.090,56
SICRO OUT	2809171	Demolição de AMV 1:12 TR 37, em bitola métrica, dormente de madeira, com separação e empilhamento	un		2.087,46
SICRO OUT	2809184	Demolição de AMV 1:12 TR 45, em bitola larga, dormente de madeira, com separação e empilhamento	un		3.021,43
SICRO OUT	2809175	Demolição de AMV 1:12 TR 45, em bitola métrica, dormente de madeira, com separação e empilhamento	un		2.187,77
SICRO OUT	2809197	Demolição de AMV 1:12 TR 45, em bitola mista, dormente de madeira, com separação e empilhamento	un		3.174,49
SICRO OUT	2809188	Demolição de AMV 1:12 TR 57, em bitola larga, dormente de madeira, com separação e empilhamento	un		3.172,16
SICRO OUT	2809179	Demolição de AMV 1:12 TR 57, em bitola métrica, dormente de madeira, com separação e empilhamento	un		2.338,09
SICRO OUT	2809201	Demolição de AMV 1:12 TR 57, em bitola mista, dormente de madeira, com separação e empilhamento	un		3.311,50
SICRO OUT	2809192	Demolição de AMV 1:12 TR 68, em bitola larga, dormente de madeira, com separação e empilhamento	un		3.330,39
SICRO OUT	2809205	Demolição de AMV 1:12 TR 68, em bitola mista, dormente de madeira, com separação e empilhamento	un		3.475,24
SICRO OUT	2809172	Demolição de AMV 1:14 TR 37, em bitola métrica, dormente de madeira, com separação e empilhamento	un		2.440,19
SICRO OUT	2809185	Demolição de AMV 1:14 TR 45, em bitola larga, dormente de madeira, com separação e empilhamento	un		3.478,33
SICRO OUT	2809176	Demolição de AMV 1:14 TR 45, em bitola métrica, dormente de madeira, com separação e empilhamento	un		2.550,53
SICRO OUT	2809198	Demolição de AMV 1:14 TR 45, em bitola mista, dormente de madeira, com separação e empilhamento	un		3.649,67
SICRO OUT	2809189	Demolição de AMV 1:14 TR 57, em bitola larga, dormente de madeira, com separação e empilhamento	un		3.644,13
SICRO OUT	2809180	Demolição de AMV 1:14 TR 57, em bitola métrica, dormente de madeira, com separação e empilhamento	un		2.715,88
SICRO OUT	2809202	Demolição de AMV 1:14 TR 57, em bitola mista, dormente de madeira, com separação e empilhamento	un		3.822,38
SICRO OUT	2809193	Demolição de AMV 1:14 TR 68, em bitola larga, dormente de madeira, com separação e empilhamento	un		3.796,19
SICRO OUT	2809206	Demolição de AMV 1:14 TR 68, em bitola mista, dormente de madeira, com separação e empilhamento	un		3.980,50
SICRO OUT	2809190	Demolição de AMV 1:20 TR 57, em bitola larga, dormente de madeira, com separação e empilhamento	un		4.719,40
SICRO OUT	2809181	Demolição de AMV 1:20 TR 57, em bitola métrica, dormente de madeira, com separação e empilhamento	un		3.338,24
SICRO OUT	2809203	Demolição de AMV 1:20 TR 57, em bitola mista, dormente de madeira, com separação e empilhamento	un		4.935,30
SICRO OUT	2809194	Demolição de AMV 1:20 TR 68, em bitola larga, dormente de madeira, com separação e empilhamento	un		4.901,86
SICRO OUT	2809207	Demolição de AMV 1:20 TR 68, em bitola mista, dormente de madeira, com separação e empilhamento	un		5.125,04
SICRO OUT	2809169	Demolição de AMV 1:8 TR 37, em bitola métrica, dormente de madeira, com separação e empilhamento	un		1.590,43
SICRO OUT	2809182	Demolição de AMV 1:8 TR 45, em bitola larga, dormente de madeira, com separação e empilhamento	un		2.206,14
SICRO OUT	2809173	Demolição de AMV 1:8 TR 45, em bitola métrica, dormente de madeira, com separação e empilhamento	un		1.673,33
SICRO OUT	2809195	Demolição de AMV 1:8 TR 45, em bitola mista, dormente de madeira, com separação e empilhamento	un		2.310,04
SICRO OUT	2809186	Demolição de AMV 1:8 TR 57, em bitola larga, dormente de madeira, com separação e empilhamento	un		2.330,71
SICRO OUT	2809177	Demolição de AMV 1:8 TR 57, em bitola métrica, dormente de madeira, com separação e empilhamento	un		1.797,56
SICRO OUT	2809199	Demolição de AMV 1:8 TR 57, em bitola mista, dormente de madeira, com separação e empilhamento	un		2.439,80
SICRO OUT	2809219	Demolição de via, bitola larga, 1.667 dormentes de madeira/km, trilho TR 45, barra com 12 m de comprimento, com separação e empilhamento	km		22.302,62
SICRO OUT	2809220	Demolição de via, bitola larga, 1.667 dormentes de madeira/km, trilho TR 57, barra com 12 m de comprimento, com separação e empilhamento	km		23.759,22
SICRO OUT	2809221	Demolição de via, bitola larga, 1.667 dormentes de madeira/km, trilho TR 68, barra com 12 m de comprimento, com separação e empilhamento	km		24.458,61
SICRO OUT	2809163	Demolição de via, bitola larga, 1.750 dormentes de madeira/km, trilho TR 45, barra com 12 m de comprimento, com separação e empilhamento	km		23.287,30
SICRO OUT	2809164	Demolição de via, bitola larga, 1.750 dormentes de madeira/km, trilho TR 57, barra com 12 m de comprimento, com separação e empilhamento	km		24.797,68
SICRO OUT	2809165	Demolição de via, bitola larga, 1.750 dormentes de madeira/km, trilho TR 68, barra com 12 m de comprimento, com separação e empilhamento	km		25.516,69
SICRO OUT	2809216	Demolição de via, bitola métrica, 1.667 dormentes de madeira/km, trilho TR 37, barra com 12 m de comprimento, com separação e empilhamento	km		20.747,26
SICRO OUT	2809217	Demolição de via, bitola métrica, 1.667 dormentes de madeira/km, trilho TR 45, barra com 12 m de comprimento, com separação e empilhamento	km		21.117,00
SICRO OUT	2809218	Demolição de via, bitola métrica, 1.667 dormentes de madeira/km, trilho TR 57, barra com 12 m de comprimento, com separação e empilhamento	km		22.565,35
SICRO OUT	2809160	Demolição de via, bitola métrica, 1.750 dormentes de madeira/km, trilho TR 37, barra com 12 m de comprimento, com separação e empilhamento	km		21.671,24
SICRO OUT	2809161	Demolição de via, bitola métrica, 1.750 dormentes de madeira/km, trilho TR 45, barra com 12 m de comprimento, com separação e empilhamento	km		22.043,64
SICRO OUT	2809162	Demolição de via, bitola métrica, 1.750 dormentes de madeira/km, trilho TR 57, barra com 12 m de comprimento, com separação e empilhamento	km		23.545,63
SICRO OUT	2809222	Demolição de via, bitola mista, 1.667 dormentes de madeira/km, trilho TR 45, barra com 12 m de comprimento, com separação e empilhamento	km		20.345,55
SICRO OUT	2809223	Demolição de via, bitola mista, 1.667 dormentes de madeira/km, trilho TR 57, barra com 12 m de comprimento, com separação e empilhamento	km		26.084,96
SICRO OUT	2809224	Demolição de via, bitola mista, 1.667 dormentes de madeira/km, trilho TR 68, barra com 12 m de comprimento, com separação e empilhamento	km		27.134,04
SICRO OUT	2809166	Demolição de via, bitola mista, 1.750 dormentes de madeira/km, trilho TR 45, barra com 12 m de comprimento, com separação e empilhamento	km		21.172,31
SICRO OUT	2809167	Demolição de via, bitola mista, 1.750 dormentes de madeira/km, trilho TR 57, barra com 12 m de comprimento, com separação e empilhamento	km		27.192,91
SICRO OUT	2809168	Demolição de via, bitola mista, 1.750 dormentes de madeira/km, trilho TR 68, barra com 12 m de comprimento, com separação e empilhamento	km		28.271,43
SICRO OUT	2909152	Aferição da geometria da via com carro controle	km		112,11
SICRO OUT	2909153	Capina química da plataforma ferroviária	km		173,50
SICRO OUT	2909151	Estabilização dinâmica da via	km		61,31
SICRO OUT	2909145	Nivelamento de junta com socaria manual da via	un		9,91
SICRO OUT	2909379	Nivelamento de via com grupo gerador/vibrador e levante de até 10 cm - bitola métrica ou larga com dormente de madeira ou concreto e taxa de dormentação de 1.667 un/km	km		5.537,07
SICRO OUT	2909381	Nivelamento de via com grupo gerador/vibrador e levante de até 10 cm - bitola métrica ou larga com dormente de madeira ou concreto e taxa de dormentação de 1.750 un/km	km		5.794,04
SICRO OUT	2909380	Nivelamento de via com grupo gerador/vibrador e levante de até 10 cm - bitola mista com dormente de madeira ou concreto e taxa de dormentação de 1.667 un/km	km		8.115,97
SICRO OUT	2909382	Nivelamento de via com grupo gerador/vibrador e levante de até 10 cm - bitola mista com dormente de madeira ou concreto e taxa de dormentação de 1.750 un/km	km		8.500,56
SICRO OUT	2909375	Nivelamento de via com socaria manual e levante de até 10 cm - bitola métrica ou larga com dormente de madeira ou concreto e taxa de dormentação de 1.667 un/km	km		8.846,12
SICRO OUT	2909377	Nivelamento de via com socaria manual e levante de até 10 cm - bitola métrica ou larga com dormente de madeira ou concreto e taxa de dormentação de 1.750 un/km	km		9.259,23
SICRO OUT	2909376	Nivelamento de via com socaria manual e levante de até 10 cm - bitola mista com dormente de madeira ou concreto e taxa de dormentação de 1.667 un/km	km		12.992,86
SICRO OUT	2909378	Nivelamento de via com socaria manual e levante de até 10 cm - bitola mista com dormente de madeira ou concreto e taxa de dormentação de 1.750 un/km	km		13.617,51
SICRO OUT	2909383	Nivelamento e alinhamento de via com socadora automática e levante de até 10 cm - qualquer bitola ou dormente e taxa de dormentação de 1.667 un/km	km		5.384,88
SICRO OUT	2909384	Nivelamento e alinhamento de via com socadora automática e levante de até 10 cm - qualquer bitola ou dormente e taxa de dormentação de 1.750 un/km	km		5.653,02
SICRO OUT	2909148	Regularização do lastro com reguladora de lastro	km		426,96
SICRO OUT	3009336	Alívio de tensão, com martelo de bronze, em TLS com 120 de comprimento de TR45, taxa de dormentação de 1.667 un/km, para qualquer bitola e fixação elástica	un		90,06

FONTE	CÓDIGO	DESCRIÇÃO	UNIDADE	DESONERADO	NÃO DESONERADO
SICRO OUT	3009337	Alívio de tensão, com martelo de bronze, em TLS com 120 de comprimento de TR45, taxa de dormentação de 1.750 un/km, para qualquer bitola e fixação elástica	un		92,44
SICRO OUT	3009340	Alívio de tensão, com martelo de bronze, em TLS com 120 de comprimento de TR57, taxa de dormentação de 1.667 un/km, para qualquer bitola e fixação elástica	un		171,92
SICRO OUT	3009341	Alívio de tensão, com martelo de bronze, em TLS com 120 de comprimento de TR57, taxa de dormentação de 1.750 un/km, para qualquer bitola e fixação elástica	un		176,68
SICRO OUT	3009344	Alívio de tensão, com martelo de bronze, em TLS com 120 de comprimento de TR68, taxa de dormentação de 1.667 un/km, para qualquer bitola e fixação elástica	un		90,47
SICRO OUT	3009345	Alívio de tensão, com martelo de bronze, em TLS com 120 de comprimento de TR68, taxa de dormentação de 1.750 un/km, para qualquer bitola e fixação elástica	un		92,85
SICRO OUT	3009348	Alívio de tensão, com martelo de bronze, em TLS com 120 de comprimento de UIC60, taxa de dormentação de 1.667 un/km, para qualquer bitola e fixação elástica	un		171,98
SICRO OUT	3009349	Alívio de tensão, com martelo de bronze, em TLS com 120 de comprimento de UIC60, taxa de dormentação de 1.750 un/km, para qualquer bitola e fixação elástica	un		176,74
SICRO OUT	3009338	Alívio de tensão, com martelo de bronze, em TLS com 240 de comprimento de TR45, taxa de dormentação de 1.667 un/km, para qualquer bitola e fixação elástica	un		90,06
SICRO OUT	3009339	Alívio de tensão, com martelo de bronze, em TLS com 240 de comprimento de TR45, taxa de dormentação de 1.750 un/km, para qualquer bitola e fixação elástica	un		92,44
SICRO OUT	3009342	Alívio de tensão, com martelo de bronze, em TLS com 240 de comprimento de TR57, taxa de dormentação de 1.667 un/km, para qualquer bitola e fixação elástica	un		171,92
SICRO OUT	3009343	Alívio de tensão, com martelo de bronze, em TLS com 240 de comprimento de TR57, taxa de dormentação de 1.750 un/km, para qualquer bitola e fixação elástica	un		176,68
SICRO OUT	3009346	Alívio de tensão, com martelo de bronze, em TLS com 240 de comprimento de TR68, taxa de dormentação de 1.667 un/km, para qualquer bitola e fixação elástica	un		90,47
SICRO OUT	3009347	Alívio de tensão, com martelo de bronze, em TLS com 240 de comprimento de TR68, taxa de dormentação de 1.750 un/km, para qualquer bitola e fixação elástica	un		92,85
SICRO OUT	3009350	Alívio de tensão, com martelo de bronze, em TLS com 240 de comprimento de UIC60, taxa de dormentação de 1.667 un/km, para qualquer bitola e fixação elástica	un		171,98
SICRO OUT	3009351	Alívio de tensão, com martelo de bronze, em TLS com 240 de comprimento de UIC60, taxa de dormentação de 1.750 un/km, para qualquer bitola e fixação elástica	un		176,74
SICRO OUT	3009080	Colocação manual de grampo elástico Pandrol	un		0,13
SICRO OUT	3009075	Colocação manual de retensor para trilho TR45	un		46,99
SICRO OUT	3009076	Colocação manual de retensor para trilho TR57	un		48,74
SICRO OUT	3009077	Colocação manual de retensor para trilho TR68	un		50,67
SICRO OUT	3009078	Colocação manual de retensor para trilho UIC60	un		52,54
SICRO OUT	3009087	Colocação mecanizada de grampo elástico Pandrol	un		0,09
SICRO OUT	3009085	Contratrilho TR45, comprimento de 12 m, sobre dormente de madeira, taxa de dormentação de 1.750 un/km, tala de junção de 6 furos e fixação rígida - posicionamento e assentamento manual	m		1.718,61
SICRO OUT	3009086	Contratrilho TR57, comprimento de 12 m, sobre dormente de madeira, taxa de dormentação de 1.750 un/km, tala de junção de 6 furos e fixação rígida - posicionamento e assentamento manual	m		2.150,28
SICRO OUT	3009089	Contratrilho TR68, comprimento de 12 m, sobre dormente de madeira, taxa de dormentação de 1.750 un/km, tala de junção de 6 furos e fixação rígida - posicionamento e assentamento manual	m		2.530,07
SICRO OUT	3009090	Contratrilho UIC60, comprimento de 12 m, sobre dormente de madeira, taxa de dormentação de 1.750 un/km, tala de junção de 6 furos e fixação rígida - posicionamento e assentamento manual	m		2.398,97
SICRO OUT	3009004	Dormente de concreto monobloco protendido bitola larga - confecção	un		429,08
SICRO OUT	3009002	Dormente de concreto monobloco protendido bitola métrica - confecção	un		325,37
SICRO OUT	3009006	Dormente de concreto monobloco protendido bitola mista - confecção	un		590,69
SICRO OUT	3009335	Dormente de concreto monobloco protendido para AMV bitola larga ou mista - confecção	un		1.122,23
SICRO OUT	3009334	Dormente de concreto monobloco protendido para AMV bitola métrica - confecção	un		800,84
SICRO OUT	3009280	Dormente de concreto monobloco, bitola larga, taxa de dormentação de 1.667 un/km, fixação elástica Pandrol - posicionamento mecanizado com carregadeira	km		737.252,78
SICRO OUT	3009281	Dormente de concreto monobloco, bitola larga, taxa de dormentação de 1.750 un/km, fixação elástica Pandrol - posicionamento mecanizado com pórtico	km		729.755,89
SICRO OUT	3009061	Dormente de concreto monobloco, bitola larga, taxa de dormentação de 1.750 un/km, fixação elástica Pandrol - posicionamento mecanizado com carregadeira	km		773.961,61
SICRO OUT	3009062	Dormente de concreto monobloco, bitola métrica, taxa de dormentação de 1.667 un/km, fixação elástica Pandrol - posicionamento mecanizado com pórtico	km		766.090,42
SICRO OUT	3009278	Dormente de concreto monobloco, bitola métrica, taxa de dormentação de 1.667 un/km, fixação elástica Pandrol - posicionamento mecanizado com carregadeira	km		559.789,63
SICRO OUT	3009279	Dormente de concreto monobloco, bitola métrica, taxa de dormentação de 1.667 un/km, fixação elástica Pandrol - posicionamento mecanizado com pórtico	km		554.344,84
SICRO OUT	3009059	Dormente de concreto monobloco, bitola métrica, taxa de dormentação de 1.750 un/km, fixação elástica Pandrol - posicionamento mecanizado com carregadeira	km		587.662,56
SICRO OUT	3009060	Dormente de concreto monobloco, bitola métrica, taxa de dormentação de 1.750 un/km, fixação elástica Pandrol - posicionamento mecanizado com pórtico	km		581.945,64
SICRO OUT	3009282	Dormente de concreto monobloco, bitola mista, taxa de dormentação de 1.667 un/km, fixação elástica Pandrol - posicionamento mecanizado com carregadeira	km		1.006.657,15
SICRO OUT	3009283	Dormente de concreto monobloco, bitola mista, taxa de dormentação de 1.667 un/km, fixação elástica Pandrol - posicionamento mecanizado com pórtico	km		999.163,60
SICRO OUT	3009063	Dormente de concreto monobloco, bitola mista, taxa de dormentação de 1.750 un/km, fixação elástica Pandrol - posicionamento mecanizado com carregadeira	km		1.056.779,63
SICRO OUT	3009064	Dormente de concreto monobloco, bitola mista, taxa de dormentação de 1.750 un/km, fixação elástica Pandrol - posicionamento mecanizado com pórtico	km		1.048.911,94
SICRO OUT	3009081	Dormente de madeira para ponte, bitola métrica ou larga, para TR45, fixação rígida - posicionamento e assentamento mecanizado	un		845,40
SICRO OUT	3009082	Dormente de madeira para ponte, bitola métrica ou larga, para TR57, fixação rígida - posicionamento e assentamento mecanizado	un		1.009,23
SICRO OUT	3009083	Dormente de madeira para ponte, bitola métrica ou larga, para TR68, fixação rígida - posicionamento e assentamento mecanizado	un		1.033,25
SICRO OUT	3009084	Dormente de madeira para ponte, bitola métrica ou larga, para UIC60, fixação rígida - posicionamento e assentamento mecanizado	un		1.037,45
SICRO OUT	3009070	Dormente de madeira, bitola larga ou mista - posicionamento manual	un		471,44
SICRO OUT	3009285	Dormente de madeira, bitola larga ou mista, taxa de dormentação de 1.667 un/km - posicionamento mecanizado com carregadeira	km		768.066,33
SICRO OUT	3009072	Dormente de madeira, bitola larga ou mista, taxa de dormentação de 1.750 un/km - posicionamento mecanizado com carregadeira	km		806.309,36
SICRO OUT	3009069	Dormente de madeira, bitola métrica - posicionamento manual	un		294,29
SICRO OUT	3009284	Dormente de madeira, bitola métrica, taxa de dormentação de 1.667 un/km - posicionamento mecanizado com carregadeira	km		477.172,96
SICRO OUT	3009071	Dormente de madeira, bitola métrica, taxa de dormentação de 1.750 un/km - posicionamento mecanizado com carregadeira	km		500.932,40
SICRO OUT	3009091	Lançamento de lastro, 10 cm de altura, primeiro levante, descarga de pedra britada de caminhões	m³		182,06
SICRO OUT	3009058	Lubrificador de trilhos e de flanges de rodas	un		92.703,53
SICRO OUT	3009229	Posicionamento mecanizado de trilhos	km		171,37
SICRO OUT	3009132	Pré-alinhamento manual da grade com dormente de madeira	km		1.189,63
SICRO OUT	3009133	Pré-alinhamento mecanizado da grade	km		1.537,43
SICRO OUT	3009321	Solda aluminotérmica para TR45 com cadinho descartável, executada no campo, para formação de trilho longo soldado (TLS)	un		1.314,64
SICRO OUT	3009322	Solda aluminotérmica para TR57 com cadinho descartável, executada no campo, para formação de trilho longo soldado (TLS)	un		1.324,78

FONTE	CÓDIGO	DESCRIÇÃO	UNIDADE	DESONERADO	NÃO DESONERADO
SICRO OUT	3009323	Solda aluminotérmica para TR68 com cadinho descartável, executada no campo, para formação de trilho longo soldado (TLS)	un		1.398,86
SICRO OUT	3009324	Solda aluminotérmica para UIC60 com cadinho descartável, executada no campo, para formação de trilho longo soldado (TLS)	un		1.340,25
SICRO OUT	3009096	Solda elétrica por aquecimento para qualquer perfil de trilho, comprimento de 12 m, em estaleiro para formação de trilho longo soldado	un		243,72
SICRO OUT	3009330	Solda elétrica por aquecimento para trilho TR45, comprimento de até 24 m, em via com dormente de concreto para formação de barra ou trilho longo soldado	un		196,58
SICRO OUT	3009326	Solda elétrica por aquecimento para trilho TR45, comprimento de até 24 m, em via com dormente de madeira para formação de barra ou trilho longo soldado	un		202,37
SICRO OUT	3009234	Trilho TR45, comprimento de 12 m, sobre dormente de concreto, bitola métrica ou larga, taxa de dormentação de 1.667 un/km, tala de junção de 6 furos e fixação elástica Pandrol - posicionamento e assentamento manual	km		1.786.236,75
SICRO OUT	3009022	Trilho TR45, comprimento de 12 m, sobre dormente de concreto, bitola métrica ou larga, taxa de dormentação de 1.750 un/km, tala de junção de 6 furos e fixação elástica Pandrol - posicionamento e assentamento manual	km		1.793.478,60
SICRO OUT	3009230	Trilho TR45, comprimento de 12 m, sobre dormente de concreto, bitola mista, taxa de dormentação de 1.667 un/km, tala de junção de 6 furos e fixação elástica Pandrol - posicionamento e assentamento manual	km		2.679.503,94
SICRO OUT	3009018	Trilho TR45, comprimento de 12 m, sobre dormente de concreto, bitola mista, taxa de dormentação de 1.750 un/km, tala de junção de 6 furos e fixação elástica Pandrol - posicionamento e assentamento manual	km		2.690.366,72
SICRO OUT	3009288	Trilho TR45, comprimento de 12 m, sobre dormente de madeira, bitola métrica ou larga, taxa de dormentação de 1.667 un/km, tala de junção de 6 furos e fixação rígida - posicionamento e assentamento manual	km		2.129.137,55
SICRO OUT	3009013	Trilho TR45, comprimento de 12 m, sobre dormente de madeira, bitola métrica ou larga, taxa de dormentação de 1.750 un/km, tala de junção de 6 furos e fixação rígida - posicionamento e assentamento manual	km		2.153.256,06
SICRO OUT	3009292	Trilho TR45, comprimento de 12 m, sobre dormente de madeira, bitola mista, taxa de dormentação de 1.667 un/km, tala de junção de 6 furos e fixação rígida - posicionamento e assentamento manual	km		3.193.708,81
SICRO OUT	3009225	Trilho TR45, comprimento de 12 m, sobre dormente de madeira, bitola mista, taxa de dormentação de 1.750 un/km, tala de junção de 6 furos e fixação rígida - posicionamento e assentamento manual	km		3.229.886,73
SICRO OUT	3009100	Trilho TR45, comprimento de 120 m (TLS), formado por trilhos curtos de 12 m soldados por aquecimento - confecção em estaleiro	un		91.004,66
SICRO OUT	3009238	Trilho TR45, comprimento de 120 m (TLS), sobre dormente de concreto, bitola métrica ou larga, taxa de dormentação de 1.667 un/km, tala de junção de 6 furos e fixação elástica Pandrol - posicionamento e assentamento mecanizado	km		1.681.146,42
SICRO OUT	3009304	Trilho TR45, comprimento de 120 m (TLS), sobre dormente de concreto, bitola mista, taxa de dormentação de 1.667 un/km, tala de junção de 6 furos e fixação elástica Pandrol - posicionamento e assentamento mecanizado	km		2.521.633,56
SICRO OUT	3009030	Trilho TR45, comprimento de 120 m (TLS), sobre dormente de concreto, bitola mista, taxa de dormentação de 1.750 un/km, tala de junção de 6 furos e fixação elástica Pandrol - posicionamento e assentamento mecanizado	km		2.532.489,06
SICRO OUT	3009254	Trilho TR45, comprimento de 120 m (TLS), sobre dormente de madeira, bitola métrica ou larga, taxa de dormentação de 1.667 un/km, tala de junção de 6 furos e fixação elástica Pandrol - posicionamento e assentamento mecanizado	km		2.163.140,03
SICRO OUT	3009262	Trilho TR45, comprimento de 120 m (TLS), sobre dormente de madeira, bitola métrica ou larga, taxa de dormentação de 1.667 un/km, tala de junção de 6 furos e fixação rígida - posicionamento e assentamento mecanizado	km		2.022.695,06
SICRO OUT	3009034	Trilho TR45, comprimento de 120 m (TLS), sobre dormente de madeira, bitola métrica ou larga, taxa de dormentação de 1.750 un/km, tala de junção de 6 furos e fixação elástica Pandrol - posicionamento e assentamento mecanizado	km		2.194.633,46
SICRO OUT	3009042	Trilho TR45, comprimento de 120 m (TLS), sobre dormente de madeira, bitola métrica ou larga, taxa de dormentação de 1.750 un/km, tala de junção de 6 furos e fixação rígida - posicionamento e assentamento mecanizado	km		2.047.195,58
SICRO OUT	3009270	Trilho TR45, comprimento de 120 m (TLS), sobre dormente de madeira, bitola mista, taxa de dormentação de 1.667 un/km, tala de junção de 6 furos e fixação elástica Pandrol - posicionamento e assentamento mecanizado	km		3.245.342,51
SICRO OUT	3009050	Trilho TR45, comprimento de 120 m (TLS), sobre dormente de madeira, bitola mista, taxa de dormentação de 1.750 un/km, tala de junção de 6 furos e fixação elástica Pandrol - posicionamento e assentamento mecanizado	km		3.292.618,86
SICRO OUT	3009101	Trilho TR45, comprimento de 240 m (TLS), formado por trilhos curtos de 12 m soldados por aquecimento - confecção em estaleiro	un		182.253,04
SICRO OUT	3009246	Trilho TR45, comprimento de 240 m (TLS), sobre dormente de concreto, bitola métrica ou larga, taxa de dormentação de 1.667 un/km, tala de junção de 6 furos e fixação elástica Pandrol - posicionamento e assentamento mecanizado	km		1.675.714,83
SICRO OUT	3009208	Trilho TR45, comprimento de 240 m (TLS), sobre dormente de concreto, bitola métrica ou larga, taxa de dormentação de 1.750 un/km, tala de junção de 6 furos e fixação elástica Pandrol - posicionamento e assentamento mecanizado	km		1.682.952,02
SICRO OUT	3009308	Trilho TR45, comprimento de 240 m (TLS), sobre dormente de concreto, bitola mista, taxa de dormentação de 1.667 un/km, tala de junção de 6 furos e fixação elástica Pandrol - posicionamento e assentamento mecanizado	km		2.513.487,48
SICRO OUT	3009212	Trilho TR45, comprimento de 240 m (TLS), sobre dormente de concreto, bitola mista, taxa de dormentação de 1.750 un/km, tala de junção de 6 furos e fixação elástica Pandrol - posicionamento e assentamento mecanizado	km		2.524.343,26
SICRO OUT	3009258	Trilho TR45, comprimento de 240 m (TLS), sobre dormente de madeira, bitola métrica ou larga, taxa de dormentação de 1.667 un/km, tala de junção de 6 furos e fixação elástica Pandrol - posicionamento e assentamento mecanizado	km		2.157.763,00
SICRO OUT	3009266	Trilho TR45, comprimento de 240 m (TLS), sobre dormente de madeira, bitola métrica ou larga, taxa de dormentação de 1.667 un/km, tala de junção de 6 furos e fixação rígida - posicionamento e assentamento mecanizado	km		2.017.318,03
SICRO OUT	3009038	Trilho TR45, comprimento de 240 m (TLS), sobre dormente de madeira, bitola métrica ou larga, taxa de dormentação de 1.750 un/km, tala de junção de 6 furos e fixação elástica Pandrol - posicionamento e assentamento mecanizado	km		2.189.256,43
SICRO OUT	3009046	Trilho TR45, comprimento de 240 m (TLS), sobre dormente de madeira, bitola métrica ou larga, taxa de dormentação de 1.750 un/km, tala de junção de 6 furos e fixação rígida - posicionamento e assentamento mecanizado	km		2.041.818,55
SICRO OUT	3009274	Trilho TR45, comprimento de 240 m (TLS), sobre dormente de madeira, bitola mista, taxa de dormentação de 1.667 un/km, tala de junção de 6 furos e fixação elástica Pandrol - posicionamento e assentamento mecanizado	km		3.237.278,33
SICRO OUT	3009054	Trilho TR45, comprimento de 240 m (TLS), sobre dormente de madeira, bitola mista, taxa de dormentação de 1.750 un/km, tala de junção de 6 furos e fixação elástica Pandrol - posicionamento e assentamento mecanizado	km		3.284.554,68
SICRO OUT	3009235	Trilho TR57, comprimento de 12 m, sobre dormente de concreto, bitola métrica ou larga, taxa de dormentação de 1.667 un/km, tala de junção de 6 furos e fixação elástica Pandrol - posicionamento e assentamento manual	km		2.218.303,41
SICRO OUT	3009023	Trilho TR57, comprimento de 12 m, sobre dormente de concreto, bitola métrica ou larga, taxa de dormentação de 1.750 un/km, tala de junção de 6 furos e fixação elástica Pandrol - posicionamento e assentamento manual	km		2.225.346,98
SICRO OUT	3009231	Trilho TR57, comprimento de 12 m, sobre dormente de concreto, bitola mista, taxa de dormentação de 1.667 un/km, tala de junção de 6 furos e fixação elástica Pandrol - posicionamento e assentamento manual	km		3.325.785,45
SICRO OUT	3009019	Trilho TR57, comprimento de 12 m, sobre dormente de concreto, bitola mista, taxa de dormentação de 1.750 un/km, tala de junção de 6 furos e fixação elástica Pandrol - posicionamento e assentamento manual	km		3.338.615,43
SICRO OUT	3009289	Trilho TR57, comprimento de 12 m, sobre dormente de madeira, bitola métrica ou larga, taxa de dormentação de 1.667 un/km, tala de junção de 6 furos e fixação rígida - posicionamento e assentamento manual	km		2.834.050,51
SICRO OUT	3009014	Trilho TR57, comprimento de 12 m, sobre dormente de madeira, bitola métrica ou larga, taxa de dormentação de 1.750 un/km, tala de junção de 6 furos e fixação rígida - posicionamento e assentamento manual	km		2.872.029,65
SICRO OUT	3009293	Trilho TR57, comprimento de 12 m, sobre dormente de madeira, bitola mista, taxa de dormentação de 1.667 un/km, tala de junção de 6 furos e fixação rígida - posicionamento e assentamento manual	km		4.251.078,34
SICRO OUT	3009226	Trilho TR57, comprimento de 12 m, sobre dormente de madeira, bitola mista, taxa de dormentação de 1.750 un/km, tala de junção de 6 furos e fixação rígida - posicionamento e assentamento manual	km		4.308.047,31
SICRO OUT	3009102	Trilho TR57, comprimento de 120 m (TLS), formado por trilhos curtos de 12 m soldados por aquecimento - confecção em estaleiro	un		115.395,90
SICRO OUT	3009297	Trilho TR57, comprimento de 120 m (TLS), sobre dormente de concreto, bitola métrica ou larga, taxa de dormentação de 1.667 un/km, tala de junção de 6 furos e fixação elástica Pandrol - posicionamento e assentamento mecanizado	km		2.090.082,93

FONTE	CÓDIGO	DESCRIÇÃO	UNIDADE	DESONERADO	NÃO DESONERADO
SICRO OUT	3009210	Trilho TR68, comprimento de 240 m (TLS), sobre dormente de concreto, bitola métrica ou larga, taxa de dormentação de 1.750 un/km, tala de junção de 6 furos e fixação elástica Pandrol - posicionamento e assentamento mecanizado	km		2.445.419,24
SICRO OUT	3009310	Trilho TR68, comprimento de 240 m (TLS), sobre dormente de concreto, bitola mista, taxa de dormentação de 1.667 un/km, tala de junção de 6 furos e fixação elástica Pandrol - posicionamento e assentamento mecanizado	km		3.657.188,76
SICRO OUT	3009214	Trilho TR68, comprimento de 240 m (TLS), sobre dormente de concreto, bitola mista, taxa de dormentação de 1.750 un/km, tala de junção de 6 furos e fixação elástica Pandrol - posicionamento e assentamento mecanizado	km		3.668.044,54
SICRO OUT	3009260	Trilho TR68, comprimento de 240 m (TLS), sobre dormente de madeira, bitola métrica ou larga, taxa de dormentação de 1.667 un/km, tala de junção de 6 furos e fixação elástica Pandrol - posicionamento e assentamento mecanizado	km		3.107.011,84
SICRO OUT	3009268	Trilho TR68, comprimento de 240 m (TLS), sobre dormente de madeira, bitola métrica ou larga, taxa de dormentação de 1.667 un/km, tala de junção de 6 furos e fixação rígida - posicionamento e assentamento mecanizado	km		3.092.928,01
SICRO OUT	3009040	Trilho TR68, comprimento de 240 m (TLS), sobre dormente de madeira, bitola métrica ou larga, taxa de dormentação de 1.750 un/km, tala de junção de 6 furos e fixação elástica Pandrol - posicionamento e assentamento mecanizado	km		3.147.805,14
SICRO OUT	3009048	Trilho TR68, comprimento de 240 m (TLS), sobre dormente de madeira, bitola métrica ou larga, taxa de dormentação de 1.750 un/km, tala de junção de 6 furos e fixação rígida - posicionamento e assentamento mecanizado	km		3.133.019,93
SICRO OUT	3009276	Trilho TR68, comprimento de 240 m (TLS), sobre dormente de madeira, bitola mista, taxa de dormentação de 1.667 un/km, tala de junção de 6 furos e fixação elástica Pandrol - posicionamento e assentamento mecanizado	km		4.661.152,05
SICRO OUT	3009056	Trilho TR68, comprimento de 240 m (TLS), sobre dormente de madeira, bitola mista, taxa de dormentação de 1.750 un/km, tala de junção de 6 furos e fixação elástica Pandrol - posicionamento e assentamento mecanizado	km		4.722.378,20
SICRO OUT	3009237	Trilho UIC60, comprimento de 12 m, sobre dormente de concreto, bitola métrica ou larga, taxa de dormentação de 1.667 un/km, tala de junção de 6 furos e fixação elástica Pandrol - posicionamento e assentamento manual	km		2.468.412,17
SICRO OUT	3009025	Trilho UIC60, comprimento de 12 m, sobre dormente de concreto, bitola métrica ou larga, taxa de dormentação de 1.750 un/km, tala de junção de 6 furos e fixação elástica Pandrol - posicionamento e assentamento manual	km		2.474.083,36
SICRO OUT	3009319	Trilho UIC60, comprimento de 12 m, sobre dormente de concreto, bitola mista, taxa de dormentação de 1.667 un/km, tala de junção de 6 furos e fixação elástica Pandrol - posicionamento e assentamento manual	km		3.700.857,23
SICRO OUT	3009021	Trilho UIC60, comprimento de 12 m, sobre dormente de madeira, bitola métrica ou larga, taxa de dormentação de 1.750 un/km, tala de junção de 6 furos e fixação elástica Pandrol - posicionamento e assentamento manual	km		3.709.653,66
SICRO OUT	3009291	Trilho UIC60, comprimento de 12 m, sobre dormente de madeira, bitola métrica ou larga, taxa de dormentação de 1.667 un/km, tala de junção de 6 furos e fixação rígida - posicionamento e assentamento manual	km		3.129.727,45
SICRO OUT	3009016	Trilho UIC60, comprimento de 12 m, sobre dormente de madeira, bitola métrica ou larga, taxa de dormentação de 1.750 un/km, tala de junção de 6 furos e fixação rígida - posicionamento e assentamento manual	km		3.170.048,69
SICRO OUT	3009295	Trilho UIC60, comprimento de 12 m, sobre dormente de madeira, bitola mista, taxa de dormentação de 1.667 un/km, tala de junção de 6 furos e fixação rígida - posicionamento e assentamento manual	km		4.694.593,74
SICRO OUT	3009228	Trilho UIC60, comprimento de 12 m, sobre dormente de madeira, bitola mista, taxa de dormentação de 1.750 un/km, tala de junção de 6 furos e fixação rígida - posicionamento e assentamento manual	km		4.755.075,88
SICRO OUT	3009106	Trilho UIC60, comprimento de 120 m (TLS), formado por trilhos curtos de 12 m soldados por caldeamento - confecção em estaleiro	un		129.497,54
SICRO OUT	3009299	Trilho UIC60, comprimento de 120 m (TLS), sobre dormente de concreto, bitola métrica ou larga, taxa de dormentação de 1.667 un/km, tala de junção de 6 furos e fixação elástica Pandrol - posicionamento e assentamento mecanizado	km		2.326.429,21
SICRO OUT	3009029	Trilho UIC60, comprimento de 120 m (TLS), sobre dormente de concreto, bitola métrica ou larga, taxa de dormentação de 1.750 un/km, tala de junção de 6 furos e fixação elástica Pandrol - posicionamento e assentamento mecanizado	km		2.333.666,32
SICRO OUT	3009245	Trilho UIC60, comprimento de 120 m (TLS), sobre dormente de concreto, bitola mista, taxa de dormentação de 1.667 un/km, tala de junção de 6 furos e fixação elástica Pandrol - posicionamento e assentamento mecanizado	km		3.489.557,56
SICRO OUT	3009033	Trilho UIC60, comprimento de 120 m (TLS), sobre dormente de concreto, bitola mista, taxa de dormentação de 1.750 un/km, tala de junção de 6 furos e fixação elástica Pandrol - posicionamento e assentamento mecanizado	km		3.500.413,06
SICRO OUT	3009257	Trilho UIC60, comprimento de 120 m (TLS), sobre dormente de madeira, bitola métrica ou larga, taxa de dormentação de 1.667 un/km, tala de junção de 6 furos e fixação elástica Pandrol - posicionamento e assentamento mecanizado	km		2.992.785,80
SICRO OUT	3009265	Trilho UIC60, comprimento de 120 m (TLS), sobre dormente de madeira, bitola métrica ou larga, taxa de dormentação de 1.667 un/km, tala de junção de 6 furos e fixação rígida - posicionamento e assentamento mecanizado	km		2.988.120,65
SICRO OUT	3009037	Trilho UIC60, comprimento de 120 m (TLS), sobre dormente de madeira, bitola métrica ou larga, taxa de dormentação de 1.750 un/km, tala de junção de 6 furos e fixação elástica Pandrol - posicionamento e assentamento mecanizado	km		3.033.458,68
SICRO OUT	3009045	Trilho UIC60, comprimento de 120 m (TLS), sobre dormente de madeira, bitola métrica ou larga, taxa de dormentação de 1.750 un/km, tala de junção de 6 furos e fixação rígida - posicionamento e assentamento mecanizado	km		3.028.561,09
SICRO OUT	3009273	Trilho UIC60, comprimento de 120 m (TLS), sobre dormente de madeira, bitola mista, taxa de dormentação de 1.667 un/km, tala de junção de 6 furos e fixação elástica Pandrol - posicionamento e assentamento mecanizado	km		4.489.810,98
SICRO OUT	3009053	Trilho UIC60, comprimento de 120 m (TLS), sobre dormente de madeira, bitola mista, taxa de dormentação de 1.750 un/km, tala de junção de 6 furos e fixação elástica Pandrol - posicionamento e assentamento mecanizado	km		4.550.856,49
SICRO OUT	3009107	Trilho UIC60, comprimento de 240 m (TLS), formado por trilhos curtos de 12 m soldados por caldeamento - confecção em estaleiro	un		259.238,81
SICRO OUT	3009249	Trilho UIC60, comprimento de 240 m (TLS), sobre dormente de concreto, bitola métrica ou larga, taxa de dormentação de 1.667 un/km, tala de junção de 6 furos e fixação elástica Pandrol - posicionamento e assentamento mecanizado	km		2.319.134,45
SICRO OUT	3009211	Trilho UIC60, comprimento de 240 m (TLS), sobre dormente de concreto, bitola métrica ou larga, taxa de dormentação de 1.750 un/km, tala de junção de 6 furos e fixação elástica Pandrol - posicionamento e assentamento mecanizado	km		2.326.371,64
SICRO OUT	3009253	Trilho UIC60, comprimento de 240 m (TLS), sobre dormente de concreto, bitola mista, taxa de dormentação de 1.667 un/km, tala de junção de 6 furos e fixação elástica Pandrol - posicionamento e assentamento mecanizado	km		3.478.617,29
SICRO OUT	3009215	Trilho UIC60, comprimento de 240 m (TLS), sobre dormente de concreto, bitola mista, taxa de dormentação de 1.750 un/km, tala de junção de 6 furos e fixação elástica Pandrol - posicionamento e assentamento mecanizado	km		3.489.473,07
SICRO OUT	3009261	Trilho UIC60, comprimento de 240 m (TLS), sobre dormente de madeira, bitola métrica ou larga, taxa de dormentação de 1.667 un/km, tala de junção de 6 furos e fixação elástica Pandrol - posicionamento e assentamento mecanizado	km		2.985.545,60
SICRO OUT	3009269	Trilho UIC60, comprimento de 240 m (TLS), sobre dormente de madeira, bitola métrica ou larga, taxa de dormentação de 1.667 un/km, tala de junção de 6 furos e fixação rígida - posicionamento e assentamento mecanizado	km		2.980.880,44
SICRO OUT	3009041	Trilho UIC60, comprimento de 240 m (TLS), sobre dormente de madeira, bitola métrica ou larga, taxa de dormentação de 1.750 un/km, tala de junção de 6 furos e fixação elástica Pandrol - posicionamento e assentamento mecanizado	km		3.026.218,47
SICRO OUT	3009049	Trilho UIC60, comprimento de 240 m (TLS), sobre dormente de madeira, bitola métrica ou larga, taxa de dormentação de 1.750 un/km, tala de junção de 6 furos e fixação rígida - posicionamento e assentamento mecanizado	km		3.021.320,88
SICRO OUT	3009277	Trilho UIC60, comprimento de 240 m (TLS), sobre dormente de madeira, bitola mista, taxa de dormentação de 1.667 un/km, tala de junção de 6 furos e fixação elástica Pandrol - posicionamento e assentamento mecanizado	km		4.478.952,62
SICRO OUT	3009057	Trilho UIC60, comprimento de 240 m (TLS), sobre dormente de madeira, bitola mista, taxa de dormentação de 1.750 un/km, tala de junção de 6 furos e fixação elástica Pandrol - posicionamento e assentamento mecanizado	km		4.539.998,13
SICRO OUT	3108073	Confecção de forma metálica em chapa 1/8" para poita trapezoidal	m²		353,10
SICRO OUT	3107965	Confecção de forma metálica em chapa 3/16" para poita trapezoidal	m²		569,88
SICRO OUT	3105941	Fôrma em chapa metálica 1/8" para cabeça de tirantes - utilização de 50 vezes - confecção, instalação e retirada	m²		27,32
SICRO OUT	3108150	Fôrma metálica curva em chapa 3/16" reforçada com nervuras de 40 mm x 3/16" dispostas em grelhas de 40 x 60 cm - utilização de 100 vezes - confecção, instalação e retirada	m²		18,07
SICRO OUT	3108071	Fôrma metálica em chapa 1/8" para poita trapezoidal - utilização de 50 vezes - montagem, instalação e retirada	m²		13,73

FONTE	CÓDIGO	DESCRIÇÃO	UNIDADE	DESONERADO	NÃO DESONERADO
SICRO OUT	3107967	Fôrma metálica em chapa 1/8" reforçada com nervuras de 40 mm x 1/8" dispostas em grelhas de 40 x 60 cm - utilização de 100 vezes - confecção, instalação e retirada	m²		9,99
SICRO OUT	3107966	Fôrma metálica em chapa 3/16" para poita trapezoidal - utilização de 50 vezes - montagem, instalação e retirada	m²		26,87
SICRO OUT	3108072	Fôrma metálica em chapa 3/16" reforçada com nervuras de 40 mm x 3/16" dispostas em grelhas de 40 x 60 cm - utilização de 100 vezes - confecção, instalação e retirada	m²		14,83
SICRO OUT	3117750	Fôrma metálica para aduelas de bueiros celulares de concreto pré-moldados - utilização de 100 vezes - confecção, instalação e retirada	m²		18,11
SICRO OUT	3117749	Fôrma metálica para guarda-corpo de concreto - utilização de 50 vezes - confecção	m²		14,14
SICRO OUT	3106551	Fôrma metálica para tetrápode - utilização de 100 vezes - confecção, instalação e retirada	m²		11,22
SICRO OUT	3106427	Fôrma metálica para viga de concreto pré-moldada protendida para OAE - utilização de 20 vezes - confecção, instalação e retirada	m²		39,70
SICRO OUT	3106552	Fôrma metálica para Xbloc - utilização de 100 vezes - confecção, instalação e retirada	m²		10,40
SICRO OUT	3107969	Fôrmas curvas de compensado plastificado 10 mm - uso geral - utilização de 2 vezes - confecção, instalação e retirada	m²		133,74
SICRO OUT	3107970	Fôrmas curvas de compensado resinado 10 mm - uso geral - utilização de 2 vezes - confecção, instalação e retirada	m²		125,34
SICRO OUT	3108007	Fôrmas de compensado plastificado 10 mm - uso geral - utilização de 1 vez - confecção, instalação e retirada	m²		163,85
SICRO OUT	3108008	Fôrmas de compensado plastificado 10 mm - uso geral - utilização de 2 vezes - confecção, instalação e retirada	m²		104,28
SICRO OUT	3108009	Fôrmas de compensado plastificado 10 mm - uso geral - utilização de 3 vezes - confecção, instalação e retirada	m²		85,86
SICRO OUT	3108011	Fôrmas de compensado plastificado 12 mm - uso geral - utilização de 1 vez - confecção, instalação e retirada	m²		176,32
SICRO OUT	3108012	Fôrmas de compensado plastificado 12 mm - uso geral - utilização de 2 vezes - confecção, instalação e retirada	m²		110,83
SICRO OUT	3108013	Fôrmas de compensado plastificado 12 mm - uso geral - utilização de 3 vezes - confecção, instalação e retirada	m²		90,45
SICRO OUT	3108015	Fôrmas de compensado plastificado 14 mm - uso geral - utilização de 1 vez - confecção, instalação e retirada	m²		186,95
SICRO OUT	3108016	Fôrmas de compensado plastificado 14 mm - uso geral - utilização de 2 vezes - confecção, instalação e retirada	m²		116,41
SICRO OUT	3108017	Fôrmas de compensado plastificado 14 mm - uso geral - utilização de 3 vezes - confecção, instalação e retirada	m²		94,35
SICRO OUT	3107995	Fôrmas de compensado resinado 10 mm - uso geral - utilização de 1 vez - confecção, instalação e retirada	m²		149,11
SICRO OUT	3107996	Fôrmas de compensado resinado 10 mm - uso geral - utilização de 2 vezes - confecção, instalação e retirada	m²		96,59
SICRO OUT	3107997	Fôrmas de compensado resinado 10 mm - uso geral - utilização de 3 vezes - confecção, instalação e retirada	m²		80,51
SICRO OUT	3107999	Fôrmas de compensado resinado 12 mm - uso geral - utilização de 1 vez - confecção, instalação e retirada	m²		156,54
SICRO OUT	3108000	Fôrmas de compensado resinado 12 mm - uso geral - utilização de 2 vezes - confecção, instalação e retirada	m²		100,49
SICRO OUT	3108001	Fôrmas de compensado resinado 12 mm - uso geral - utilização de 3 vezes - confecção, instalação e retirada	m²		83,24
SICRO OUT	3108003	Fôrmas de compensado resinado 14 mm - uso geral - utilização de 1 vez - confecção, instalação e retirada	m²		164,28
SICRO OUT	3108004	Fôrmas de compensado resinado 14 mm - uso geral - utilização de 2 vezes - confecção, instalação e retirada	m²		104,55
SICRO OUT	3108005	Fôrmas de compensado resinado 14 mm - uso geral - utilização de 3 vezes - confecção, instalação e retirada	m²		86,08
SICRO OUT	3106119	Fôrmas de tábuas de pinho - utilização de 1 vez - confecção, instalação e retirada	m²		186,87
SICRO OUT	3106120	Fôrmas de tábuas de pinho - utilização de 2 vezes - confecção, instalação e retirada	m²		123,67
SICRO OUT	3106121	Fôrmas de tábuas de pinho - utilização de 3 vezes - confecção, instalação e retirada	m²		104,35
SICRO OUT	3103302	Fôrmas de tábuas de pinho para dispositivos de drenagem - utilização de 3 vezes - confecção, instalação e retirada	m²		79,49
SICRO OUT	3103303	Fôrmas de tábuas de pinho para drenos - utilização de 5 vezes - confecção, instalação e retirada	m²		41,26
SICRO OUT	3106759	Fôrmas de tábuas de pinho para elementos estruturais dos arcos metálicos - utilização de 3 vezes - confecção, instalação e retirada	m²		126,54
SICRO OUT	3108023	Guia de madeira de 2,5 x 10,0 cm - confecção e instalação	m		6,59
SICRO OUT	3108018	Guia de madeira de 2,5 x 7,0 cm - confecção e instalação	m		4,76
SICRO OUT	3108022	Guia de madeira de 2,5 x 8,0 cm - confecção e instalação	m		5,37
SICRO OUT	3205864	Gabião caixa 2 x 1 x 0,50 m - Zn/Al + PVC - D = 2,4 mm - pedra de mão comercial - fornecimento e assentamento	m³		1.047,91
SICRO OUT	3205863	Gabião caixa 2 x 1 x 0,50 m - Zn/Al + PVC - D = 2,4 mm - pedra de mão produzida - confecção e assentamento	m³		941,44
SICRO OUT	3205868	Gabião caixa 2 x 1 x 0,50 m Zn/Al - D = 2,7 mm - pedra de mão comercial - fornecimento e assentamento	m³		894,56
SICRO OUT	3205867	Gabião caixa 2 x 1 x 0,50 m Zn/Al - D = 2,7 mm - pedra de mão produzida - confecção e assentamento	m³		788,10
SICRO OUT	3205866	Gabião caixa 2 x 1 x 1,00 m - Zn/Al + PVC - D = 2,4 mm - pedra de mão comercial - fornecimento e assentamento	m³		803,94
SICRO OUT	3205865	Gabião caixa 2 x 1 x 1,00 m - Zn/Al + PVC - D = 2,4 mm - pedra de mão produzida - confecção e assentamento	m³		697,47
SICRO OUT	3205870	Gabião caixa 2 x 1 x 1,00 m Zn/Al - D = 2,7 mm - pedra de mão comercial - fornecimento e assentamento	m³		748,11
SICRO OUT	3205869	Gabião caixa 2 x 1 x 1,00 m Zn/Al - D = 2,7 mm - pedra de mão produzida - confecção e assentamento	m³		641,64
SICRO OUT	3205872	Gabião colchão espessura 0,17 m - Zn/Al + PVC - D = 2,0 mm - pedra de mão comercial - fornecimento e assentamento	m²		268,44
SICRO OUT	3205871	Gabião colchão espessura 0,17 m - Zn/Al + PVC - D = 2,0 mm - pedra de mão produzida - confecção e assentamento	m²		250,34
SICRO OUT	3205874	Gabião colchão espessura 0,23 m - Zn/Al + PVC - D = 2,0 mm - pedra de mão comercial - fornecimento e assentamento	m²		294,09
SICRO OUT	3205873	Gabião colchão espessura 0,23 m - Zn/Al + PVC - D = 2,0 mm - pedra de mão produzida - confecção e assentamento	m²		269,60
SICRO OUT	3205876	Gabião colchão espessura 0,30 m - Zn/Al + PVC - D = 2,0 mm - pedra de mão comercial - fornecimento e assentamento	m²		332,19
SICRO OUT	3205875	Gabião colchão espessura 0,30 m - Zn/Al + PVC - D = 2,0 mm - pedra de mão produzida - confecção e assentamento	m²		300,25
SICRO OUT	3205862	Gabião saco - diâmetro = 0,65 m - Zn/Al + PVC - D = 2,4 mm - pedra de mão comercial - fornecimento e assentamento	m³		831,94
SICRO OUT	3205861	Gabião saco - diâmetro = 0,65 m - Zn/Al + PVC - D = 2,4 mm - pedra de mão produzida - confecção e assentamento	m³		725,47
SICRO OUT	3606579	Carga, transporte e descarga de material pétreo para molhes com o uso de batelões e escavadeira hidráulica - DMT de 0 a 300 m	m³		21,01
SICRO OUT	3606583	Carga, transporte e descarga de material pétreo para molhes com o uso de batelões e escavadeira hidráulica - DMT de 1.200 a 1.500 m	m³		21,78
SICRO OUT	3606584	Carga, transporte e descarga de material pétreo para molhes com o uso de batelões e escavadeira hidráulica - DMT de 1.500 a 1.800 m	m³		21,89
SICRO OUT	3606585	Carga, transporte e descarga de material pétreo para molhes com o uso de batelões e escavadeira hidráulica - DMT de 1.800 a 2.100 m	m³		22,00
SICRO OUT	3606586	Carga, transporte e descarga de material pétreo para molhes com o uso de batelões e escavadeira hidráulica - DMT de 2.100 a 2.400 m	m³		22,22
SICRO OUT	3606587	Carga, transporte e descarga de material pétreo para molhes com o uso de batelões e escavadeira hidráulica - DMT de 2.400 a 2.700 m	m³		22,44
SICRO OUT	3606588	Carga, transporte e descarga de material pétreo para molhes com o uso de batelões e escavadeira hidráulica - DMT de 2.700 a 3.000 m	m³		22,55
SICRO OUT	3606589	Carga, transporte e descarga de material pétreo para molhes com o uso de batelões e escavadeira hidráulica - DMT de 3.000 m	m³		22,66
SICRO OUT	3606580	Carga, transporte e descarga de material pétreo para molhes com o uso de batelões e escavadeira hidráulica - DMT de 300 a 600 m	m³		21,23
SICRO OUT	3606581	Carga, transporte e descarga de material pétreo para molhes com o uso de batelões e escavadeira hidráulica - DMT de 600 a 900 m	m³		21,45
SICRO OUT	3606582	Carga, transporte e descarga de material pétreo para molhes com o uso de batelões e escavadeira hidráulica - DMT de 900 a 1.200 m	m³		21,56
SICRO OUT	3606527	Escavação, carga e transporte de material pétreo para a subcarapaça - caminho de serviço em leito natural - DMT de 1.000 a 1.200 m - com caminhão basculante de 8 m³	m³		49,94
SICRO OUT	3606528	Escavação, carga e transporte de material pétreo para a subcarapaça - caminho de serviço em leito natural - DMT de 1.200 a 1.400 m - com caminhão basculante de 8 m³	m³		50,68
SICRO OUT	3606529	Escavação, carga e transporte de material pétreo para a subcarapaça - caminho de serviço em leito natural - DMT de 1.400 a 1.600 m - com caminhão basculante de 8 m³	m³		51,27
SICRO OUT	3606530	Escavação, carga e transporte de material pétreo para a subcarapaça - caminho de serviço em leito natural - DMT de 1.600 a 1.800 m - com caminhão basculante de 8 m³	m³		52,01
SICRO OUT	3606531	Escavação, carga e transporte de material pétreo para a subcarapaça - caminho de serviço em leito natural - DMT de 1.800 a 2.000 m - com caminhão basculante de 8 m³	m³		52,75

FONTE	CÓDIGO	DESCRIÇÃO	UNIDADE	DESONERADO	NÃO DESONERADO
SICRO OUT	3606567	Fabricação de Xbloc de 11 t - concreto fck = 20 MPa - areia extraída e brita produzida	un		1.834,45
SICRO OUT	3606573	Fabricação de Xbloc de 12 t - concreto fck = 20 MPa - areia e brita comerciais	un		2.599,39
SICRO OUT	3606568	Fabricação de Xbloc de 12 t - concreto fck = 20 MPa - areia extraída e brita produzida	un		1.993,89
SICRO OUT	3606569	Fabricação de Xbloc de 8 t - concreto fck = 20 MPa - areia e brita comerciais	un		1.756,95
SICRO OUT	3606564	Fabricação de Xbloc de 8 t - concreto fck = 20 MPa - areia extraída e brita produzida	un		1.353,28
SICRO OUT	3606570	Fabricação de Xbloc de 9 t - concreto fck = 20 MPa - areia e brita comerciais	un		1.968,34
SICRO OUT	3606565	Fabricação de Xbloc de 9 t - concreto fck = 20 MPa - areia extraída e brita produzida	un		1.514,21
SICRO OUT	3606578	Lançamento de blocos artificiais de concreto	un		109,31
SICRO OUT	3606575	Seleção de material pétreo para a carapaça e subcarapaça	m³		1,66
SICRO OUT	3606574	Seleção de material pétreo para o núcleo	m³		0,83
SICRO OUT	3713603	Ancoragem de defesa maleável dupla - fornecimento e implantação	m		1.047,09
SICRO OUT	3713601	Ancoragem de defesa maleável simples - fornecimento e implantação	m		844,89
SICRO OUT	3713607	Ancoragem de defesa semimaleável dupla - fornecimento e implantação	m		796,23
SICRO OUT	3713605	Ancoragem de defesa semimaleável simples - fornecimento e implantação	m		564,78
SICRO OUT	3719530	Barreira dupla de concreto, armada, pré-moldada (perfil New Jersey) - L > 3,00 m e H = 1.070 mm	m		297,48
SICRO OUT	3713828	Barreira dupla de concreto, armada, pré-moldada (perfil New Jersey) - L > 3,00 m e H = 810 mm	m		222,32
SICRO OUT	3713875	Barreira dupla de concreto, não armada, moldada no local (perfil F) - H = 810 + 100 mm	m		64,13
SICRO OUT	3713619	Barreira dupla de concreto, não armada, moldada no local (perfil New Jersey) - H = 810 + 100 mm	m		64,54
SICRO OUT	3713876	Barreira dupla de concreto, não armada, moldada no local, com extrusora (perfil F) - H = 810 + 100 mm	m		83,88
SICRO OUT	3713827	Barreira dupla de concreto, não armada, moldada no local, com extrusora (perfil New Jersey) - H = 810 + 100 mm	m		82,48
SICRO OUT	3713904	Barreira simples de concreto, armada, pré-moldada (perfil New Jersey) - L > 3,00 m e H = 1.070 mm	m		257,45
SICRO OUT	3719529	Barreira simples de concreto, armada, pré-moldada (perfil New Jersey) - L > 3,00 m e H = 810 mm	m		188,15
SICRO OUT	3713878	Barreira simples de concreto, não armada, moldada no local (perfil F) - H = 810 + 100 mm	m		63,75
SICRO OUT	3713617	Barreira simples de concreto, não armada, moldada no local (perfil New Jersey) - H = 810 + 100 mm	m		63,96
SICRO OUT	3713879	Barreira simples de concreto, não armada, moldada no local, com extrusora (perfil F) - H = 810 + 100 mm	m		75,40
SICRO OUT	3713826	Barreira simples de concreto, não armada, moldada no local, com extrusora (perfil New Jersey) - H = 810 + 100 mm	m		71,98
SICRO OUT	3713610	Cerca com 4 fios de arame farpado e mourão de concreto de seção quadrada de 11 cm a cada 2,5 m e esticador de 15 cm a cada 50 m - areia e brita comerciais	m		32,73
SICRO OUT	3713609	Cerca com 4 fios de arame farpado e mourão de concreto de seção quadrada de 11 cm a cada 2,5 m e esticador de 15 cm a cada 50 m - areia extraída e brita produzida	m		31,43
SICRO OUT	3713612	Cerca com 4 fios de arame farpado e mourão de concreto de seção triangular de 11 cm a cada 2,5 m e esticador de 15 cm a cada 50 m - areia e brita comerciais	m		26,67
SICRO OUT	3713611	Cerca com 4 fios de arame farpado e mourão de concreto de seção triangular de 11 cm a cada 2,5 m e esticador de 15 cm a cada 50 m - areia extraída e brita produzida	m		26,11
SICRO OUT	3713608	Cerca com 4 fios de arame farpado e mourão de madeira a cada 2,5 m e esticador a cada 50 m	m		21,38
SICRO OUT	3713613	Cerca com 4 fios de arame liso galvanizado e mourão de madeira a cada 2,5 m e esticador a cada 50 m	m		19,28
SICRO OUT	3713822	Confeção de barreira dupla de concreto, armada, pré-moldada (perfil New Jersey) - L > 3,00 m e H = 1.070 mm	m		290,75
SICRO OUT	3713824	Confeção de barreira dupla de concreto, armada, pré-moldada (perfil New Jersey) - L > 3,00 m e H = 810 mm	m		215,59
SICRO OUT	3713825	Confeção de barreira simples de concreto, armada, pré-moldada (perfil New Jersey) - L > 3,00 m e H = 1.070 mm	m		250,72
SICRO OUT	3713823	Confeção de barreira simples de concreto, armada, pré-moldada (perfil New Jersey) - L > 3,00 m e H = 810 mm	m		181,42
SICRO OUT	3713602	Defesa maleável dupla - fornecimento e implantação	m		969,52
SICRO OUT	3713600	Defesa maleável simples - fornecimento e implantação	m		780,68
SICRO OUT	3713606	Defesa semimaleável dupla - fornecimento e implantação	m		718,65
SICRO OUT	3713604	Defesa semimaleável simples - fornecimento e implantação	m		511,65
SICRO OUT	3716129	Fabricação de mourão de concreto esticador - seção quadrada de 15 cm - areia e brita comerciais	un		50,01
SICRO OUT	3716128	Fabricação de mourão de concreto esticador - seção quadrada de 15 cm - areia extraída e brita produzida	un		44,47
SICRO OUT	3716133	Fabricação de mourão de concreto esticador - seção triangular de 15 cm - areia e brita comerciais	un		29,20
SICRO OUT	3716132	Fabricação de mourão de concreto esticador - seção triangular de 15 cm - areia extraída e brita produzida	un		26,80
SICRO OUT	3716131	Fabricação de mourão de concreto suporte - seção quadrada de 11 cm - areia e brita comerciais	un		32,25
SICRO OUT	3716130	Fabricação de mourão de concreto suporte - seção quadrada de 11 cm - areia extraída e brita produzida	un		29,40
SICRO OUT	3716135	Fabricação de mourão de concreto suporte - seção triangular de 11 cm - areia e brita comerciais	un		20,03
SICRO OUT	3716134	Fabricação de mourão de concreto suporte - seção triangular de 11 cm - areia extraída e brita produzida	un		18,80
SICRO OUT	3713698	Fornecimento e implantação de amortecedor retrátil (v <= 100 km/h) tipo TAU II afunilado - fixado em barreira de concreto, com largura de âncora traseira de 1.830 mm	un		372.817,76
SICRO OUT	3713699	Fornecimento e implantação de amortecedor retrátil (v <= 100 km/h) tipo TAU II afunilado - fixado em barreira de concreto, com largura de âncora traseira de 1.980 mm	un		375.981,12
SICRO OUT	3713700	Fornecimento e implantação de amortecedor retrátil (v <= 100 km/h) tipo TAU II afunilado - fixado em barreira de concreto, com largura de âncora traseira de 2.130 mm	un		382.377,11
SICRO OUT	3713701	Fornecimento e implantação de amortecedor retrátil (v <= 100 km/h) tipo TAU II afunilado - fixado em barreira de concreto, com largura de âncora traseira de 2.290 mm	un		394.973,80
SICRO OUT	3713702	Fornecimento e implantação de amortecedor retrátil (v <= 100 km/h) tipo TAU II afunilado - fixado em barreira de concreto, com largura de âncora traseira de 2.440 mm	un		403.408,67
SICRO OUT	3713693	Fornecimento e implantação de amortecedor retrátil (v <= 100 km/h) tipo TAU II combinado - fixado em barreira de concreto, com largura de âncora traseira de 1.060 mm	un		319.822,45
SICRO OUT	3713694	Fornecimento e implantação de amortecedor retrátil (v <= 100 km/h) tipo TAU II combinado - fixado em barreira de concreto, com largura de âncora traseira de 1.220 mm	un		333.663,01
SICRO OUT	3713695	Fornecimento e implantação de amortecedor retrátil (v <= 100 km/h) tipo TAU II combinado - fixado em barreira de concreto, com largura de âncora traseira de 1.370 mm	un		351.366,05
SICRO OUT	3713696	Fornecimento e implantação de amortecedor retrátil (v <= 100 km/h) tipo TAU II combinado - fixado em barreira de concreto, com largura de âncora traseira de 1.520 mm	un		364.936,47
SICRO OUT	3713697	Fornecimento e implantação de amortecedor retrátil (v <= 100 km/h) tipo TAU II combinado - fixado em barreira de concreto, com largura de âncora traseira de 1.680 mm	un		345.405,05
SICRO OUT	3713692	Fornecimento e implantação de amortecedor retrátil (v <= 100 km/h) tipo TAU II combinado - fixado em barreira de concreto, com largura de âncora traseira de 900 mm	un		280.562,72
SICRO OUT	3713691	Fornecimento e implantação de amortecedor retrátil (v <= 100 km/h) tipo TAU II paralelo - fixado em barreira de concreto, com largura de âncora traseira de até 700 mm	un		246.258,88
SICRO OUT	3713873	Módulo de transição de defesa metálica para barreira rígida - fornecimento e implantação	un		6.923,40
SICRO OUT	3713705	Remoção de defesa metálica	m		22,65
SICRO OUT	3713902	Terminal absorvedor de energia de abertura com nível de contenção TL3 para defesa metálica - fornecimento e implantação	un		46.446,26
SICRO OUT	3713903	Terminal absorvedor de energia de não abertura com nível de contenção TL3 para defesa metálica - fornecimento e implantação	un		62.802,18
SICRO OUT	3713689	Terminal aéreo de defesa metálica - tipo A - fornecimento e implantação	un		427,60
SICRO OUT	3713690	Terminal de ancoragem de defesa metálica em barreira New Jersey - fornecimento e implantação	un		540,90
SICRO OUT	3713897	Terminal de ancoragem para barreira dupla de concreto, moldada no local (perfil F) - H = 810 + 250 mm	m		281,59
SICRO OUT	3713893	Terminal de ancoragem para barreira dupla de concreto, moldada no local (perfil New Jersey) - H = 810 + 250 mm	m		285,79
SICRO OUT	3713898	Terminal de ancoragem para barreira dupla de concreto, moldada no local, com extrusora (perfil F) - H = 810 + 250 mm	m		296,54
SICRO OUT	3713894	Terminal de ancoragem para barreira dupla de concreto, moldada no local, com extrusora (perfil New Jersey) - H = 810 + 250 mm	m		298,44
SICRO OUT	3713895	Terminal de ancoragem para barreira simples de concreto, moldada no local (perfil F) - H = 810 + 250 mm	m		260,26
SICRO OUT	3713891	Terminal de ancoragem para barreira simples de concreto, moldada no local (perfil New Jersey) - H = 810 + 250 mm	m		259,06
SICRO OUT	3713896	Terminal de ancoragem para barreira simples de concreto, moldada no local, com extrusora (perfil F) - H = 810 + 250 mm	m		269,31
SICRO OUT	3713892	Terminal de ancoragem para barreira simples de concreto, moldada no local, com extrusora (perfil New Jersey) - H = 810 + 250 mm	m		264,55
SICRO OUT	3806412	Abertura de janela em estrutura de concreto existente para inspeção com espessura até 0,20 m e seção 0,49 m²	un		62,82
SICRO OUT	3806413	Aplicamento mecanizado de concreto	m²		21,35
SICRO OUT	3807863	Chumbador de expansão controlada por torque para concreto D = 12,5 mm - fornecimento e instalação	un		11,29

FONTE	CÓDIGO	DESCRIÇÃO	UNIDADE	DESONERADO	NÃO DESONERADO
SICRO OUT	3807864	Chumbador de expansão controlada por torque para concreto D = 16 mm - fornecimento e instalação	un		15,19
SICRO OUT	3807865	Chumbador de expansão controlada por torque para concreto D = 20 mm - fornecimento e instalação	un		22,66
SICRO OUT	3807861	Chumbador de expansão controlada por torque para concreto D = 6,3 mm - fornecimento e instalação	un		3,07
SICRO OUT	3807862	Chumbador de expansão controlada por torque para concreto D = 8 mm - fornecimento e instalação	un		4,50
SICRO OUT	3807752	Corte linear em superfície de concreto para fixação de barras de aço de 10 mm - L = 12 mm e H = 12 mm	m		8,21
SICRO OUT	3807753	Corte linear em superfície de concreto para fixação de barras de aço de 12,5 mm - L = 15 mm e H = 15 mm	m		11,80
SICRO OUT	3807750	Corte linear em superfície de concreto para fixação de barras de aço de 6,3 mm - L = 8 mm e H = 8 mm	m		4,82
SICRO OUT	3807751	Corte linear em superfície de concreto para fixação de barras de aço de 8 mm - L = 10 mm e H = 10 mm	m		6,31
SICRO OUT	3806415	Demolição controlada de concreto com marteleto	m³		643,52
SICRO OUT	3806416	Elevação de estruturas até 496 kN para substituição de aparelho de apoio com a utilização de macaco hidráulico	un		73,36
SICRO OUT	3806419	Elevação de estruturas de 1.390 a 1.859 kN para substituição de aparelho de apoio com a utilização de macaco hidráulico	un		98,83
SICRO OUT	3806417	Elevação de estruturas de 496 a 929 kN para substituição de aparelho de apoio com a utilização de macaco hidráulico	un		82,25
SICRO OUT	3806418	Elevação de estruturas de 929 a 1.390 kN para substituição de aparelho de apoio com a utilização de macaco hidráulico	un		97,69
SICRO OUT	3808207	Escada tubular multidirecional em aço galvanizado - utilização de 100 vezes - fornecimento, instalação e retirada	m		174,53
SICRO OUT	3806400	Fabricação de superestrutura metálica para passarela PL-15 - exceto piso de concreto	un		166.772,41
SICRO OUT	3806399	Fabricação de superestrutura metálica para passarela PL-20 - exceto piso de concreto	un		236.880,28
SICRO OUT	3806387	Fabricação de superestrutura metálica para passarela PL-25 - exceto piso de concreto	un		296.351,13
SICRO OUT	3806397	Fabricação de superestrutura metálica para passarela PL-30 - exceto piso de concreto	un		396.681,80
SICRO OUT	3806396	Fabricação de superestrutura metálica para passarela PL-35 - exceto piso de concreto	un		456.885,36
SICRO OUT	3816118	Guarda-corpo de concreto - fabricação - areia e brita comerciais	m		95,86
SICRO OUT	3816117	Guarda-corpo de concreto - fabricação - areia extraída e brita produzida	m		89,27
SICRO OUT	3806386	Guarda-corpo e corrimão metálico para passarelas para pedestres - fornecimento e instalação	m		713,83
SICRO OUT	3816196	Injeção de nata de cimento	m³		1.218,25
SICRO OUT	3806426	Lançamento de pré-laje com utilização de guindauto	t		61,68
SICRO OUT	3806401	Lançamento de superestrutura de passarela metálica de 12 a 24 t com utilização de guindaste	un		14.058,40
SICRO OUT	3806423	Lançamento de viga pré-moldada de 1.000 a 1.250 kN com utilização de guindaste	un		9.974,48
SICRO OUT	3806421	Lançamento de viga pré-moldada de 500 a 750 kN com utilização de guindaste	un		4.690,92
SICRO OUT	3806422	Lançamento de viga pré-moldada de 750 a 1.000 kN com utilização de guindaste	un		8.977,05
SICRO OUT	3806425	Lançamento de viga pré-moldada de 980 a 1.225 kN com utilização de treliça lançadeira	un		3.503,45
SICRO OUT	3806424	Lançamento de viga pré-moldada de 980 a 1.225 kN com utilização de treliça lançadeira e carrelone	un		5.620,63
SICRO OUT	3806420	Lançamento de viga pré-moldada de até 500 kN com utilização de guindaste	un		4.104,57
SICRO OUT	3806405	Limpeza de aparelhos de apoio em obras de arte especiais - exclusiva a plataforma	un		140,05
SICRO OUT	3806404	Limpeza de material retido em fundações submersas de obras de arte especiais	m³		121,07
SICRO OUT	3806406	Limpeza em junta de dilatação	m		6,10
SICRO OUT	3806403	Limpeza em superfície de concreto com jateamento abrasivo com uso de granalhas de aço	m²		8,65
SICRO OUT	3806402	Limpeza em superfície de concreto com jateamento d'água sob pressão	m²		2,44
SICRO OUT	3806407	Pingadeira de elastômero perfil 40 x 40 mm com aba inclinada e fixada com adesivo estrutural e pinos - fornecimento e instalação - exclusiva a plataforma	m		183,06
SICRO OUT	3808043	Pintura manual com nata de cimento - 3 demãos	m²		4,07
SICRO OUT	3806431	Placa de aço de apoio para protensão externa em reforço de viga de OAE - confecção e instalação	un		5.906,78
SICRO OUT	3806432	Placa de aço de desvio para protensão externa em reforço de viga de OAE - confecção e instalação	un		3.121,90
SICRO OUT	3806429	Plataforma de trabalho em aço tubular apoiada no solo - altura de 4 a 6 m - utilização de 100 vezes - fornecimento, instalação e retirada	m³		17,04
SICRO OUT	3806430	Plataforma de trabalho em aço tubular apoiada no solo - altura de 6 a 8 m - utilização de 100 vezes - fornecimento, instalação e retirada	m³		10,56
SICRO OUT	3806428	Plataforma de trabalho em aço tubular apoiada no solo - altura de até 4 m - utilização de 100 vezes - fornecimento, instalação e retirada	m³		38,41
SICRO OUT	3816198	Plataforma de trabalho em madeira apoiada no solo - altura de 6 a 12 m - utilização de 5 vezes - confecção, instalação e retirada	m³		77,05
SICRO OUT	3816197	Plataforma de trabalho em madeira apoiada no solo - altura de até 6 m - utilização de 5 vezes - confecção, instalação e retirada	m³		72,35
SICRO OUT	3806410	Plataforma de trabalho suspensa sob tabuleiro de pontes com treliças metálicas e tábuas - utilização de 100 vezes - confecção, instalação e retirada	m²		61,93
SICRO OUT	3806411	Plataforma mecanizada de inspeção sob pontes com capacidade de 500 kg e alcance de 15 m	h		645,28
SICRO OUT	3815644	Recomposição de dreno em tubo de aço galvanizado D = 100 mm em OAE - fornecimento e instalação	un		110,57
SICRO OUT	3815643	Recomposição de dreno em tubo de aço galvanizado D = 80 mm em OAE - fornecimento e instalação	un		93,88
SICRO OUT	3815706	Recomposição de guarda-corpo com agregados comerciais - instalação	m		130,12
SICRO OUT	3815597	Recomposição de guarda-corpo com agregados produzidos - instalação	m		123,53
SICRO OUT	3815600	Recuperação de guarda-corpo metálico em ambiente agressivo	m²		66,62
SICRO OUT	3815601	Recuperação de guarda-corpo metálico em ambiente muito agressivo	m²		61,76
SICRO OUT	3815599	Recuperação de guarda-corpo metálico em ambiente pouco agressivo	m²		27,97
SICRO OUT	3806414	Remoção de concreto com jateamento d'água sob alta pressão	m³		566,55
SICRO OUT	3806409	Restauração de bergos de apoio para junta de dilatação - fornecimento e instalação	m		60,98
SICRO OUT	3815602	Substituição de junta de dilatação e lábios poliméricos - fornecimento e instalação	m		31,06
SICRO OUT	4011444	Areia asfalto a quente - faixa A - areia comercial	t		171,33
SICRO OUT	4011443	Areia asfalto a quente - faixa A - areia extraída	t		119,77
SICRO OUT	4011446	Areia asfalto a quente - faixa B - areia comercial	t		160,43
SICRO OUT	4011445	Areia asfalto a quente - faixa B - areia extraída	t		107,74
SICRO OUT	4011448	Areia asfalto a quente com asfalto polímero - faixa A - areia comercial	t		162,66
SICRO OUT	4011447	Areia asfalto a quente com asfalto polímero - faixa A - areia extraída	t		108,49
SICRO OUT	4011450	Areia asfalto a quente com asfalto polímero - faixa B - areia comercial	t		168,92
SICRO OUT	4011449	Areia asfalto a quente com asfalto polímero - faixa B - areia extraída	t		115,72
SICRO OUT	4011452	Areia asfalto a quente com asfalto polímero - faixa C - areia comercial	t		173,01
SICRO OUT	4011451	Areia asfalto a quente com asfalto polímero - faixa C - areia extraída	t		120,49
SICRO OUT	4011219	Base de solo estabilizado granulometricamente sem mistura com material de jazida	m³		11,86
SICRO OUT	4011291	Base de solo melhorado com 3% de cimento e mistura em usina com material de jazida	m³		69,49
SICRO OUT	4011287	Base de solo melhorado com 3% de cimento e mistura na pista com material de jazida	m³		62,51
SICRO OUT	4011305	Base de solo-cal com 7% de cal e mistura na pista com material de jazida	m³		90,19
SICRO OUT	4011313	Base de solo-cimento com 7% de cimento e mistura em usina com material de jazida	m³		128,36
SICRO OUT	4011297	Base de solo-cimento com 7% de cimento e mistura na pista com material de jazida	m³		128,08
SICRO OUT	4011221	Base estabilizada granulometricamente com mistura de solos na pista com material de jazida	m³		12,64
SICRO OUT	4011226	Base estabilizada granulometricamente com mistura solo areia (70% - 30%) em usina com material de jazida e areia extraída	m³		30,15
SICRO OUT	4011240	Base estabilizada granulometricamente com mistura solo brita (70% - 30%) com 3% de cimento em usina com material de jazida e brita comercial	m³		130,42
SICRO OUT	4011239	Base estabilizada granulometricamente com mistura solo brita (70% - 30%) com 3% de cimento em usina com material de jazida e brita produzida	m³		95,73
SICRO OUT	4011268	Base estabilizada granulometricamente com mistura solo brita (70% - 30%) em usina com material de jazida e brita comercial	m³		83,03
SICRO OUT	4011267	Base estabilizada granulometricamente com mistura solo brita (70% - 30%) em usina com material de jazida e brita produzida	m³		47,26
SICRO OUT	4011256	Base estabilizada granulometricamente com mistura solo brita (70% - 30%) na pista com material de jazida e brita comercial	m³		70,22
SICRO OUT	4011255	Base estabilizada granulometricamente com mistura solo brita (70% - 30%) na pista com material de jazida e brita produzida	m³		34,44
SICRO OUT	4011276	Base ou sub-base de brita graduada com brita comercial	m³		231,60

FONTE	CÓDIGO	DESCRIÇÃO	UNIDADE	DESONERADO	NÃO DESONERADO
SICRO OUT	4011275	Base ou sub-base de brita graduada com brita produzida	m³		106,63
SICRO OUT	4011549	Base ou sub-base de brita graduada executada com vibroacabadora - brita comercial	m³		233,77
SICRO OUT	4011548	Base ou sub-base de brita graduada executada com vibroacabadora - brita produzida	m³		108,80
SICRO OUT	4011278	Base ou sub-base de brita graduada tratada com cimento com brita comercial	m³		288,25
SICRO OUT	4011277	Base ou sub-base de brita graduada tratada com cimento com brita produzida	m³		166,31
SICRO OUT	4011561	Base ou sub-base de brita graduada tratada com cimento executada com vibroacabadora - brita comercial	m³		290,42
SICRO OUT	4011560	Base ou sub-base de brita graduada tratada com cimento executada com vibroacabadora - brita produzida	m³		168,48
SICRO OUT	4011282	Base ou sub-base de macadame hidráulico com brita comercial	m³		204,86
SICRO OUT	4011281	Base ou sub-base de macadame hidráulico com brita produzida	m³		92,30
SICRO OUT	4011279	Base ou sub-base de macadame seco com brita comercial	m³		199,32
SICRO OUT	4011280	Base ou sub-base de macadame seco com brita produzida	m³		86,75
SICRO OUT	4011327	Base ou sub-base estabilizada granulometricamente com mistura solo escória de aciaria (50%-50%) em usina com material de jazida	m³		35,95
SICRO OUT	4011325	Base ou sub-base estabilizada granulometricamente com mistura solo escória de aciaria (50%-50%) na pista com material de jazida	m³		21,28
SICRO OUT	4011454	Concreto asfáltico - faixa A - areia e brita comerciais	t		184,58
SICRO OUT	4011453	Concreto asfáltico - faixa A - areia extraída e brita produzida	t		129,91
SICRO OUT	4011455	Concreto asfáltico - faixa A - massa comercial	t		18,56
SICRO OUT	4011459	Concreto asfáltico - faixa B - areia e brita comerciais	t		187,06
SICRO OUT	4011458	Concreto asfáltico - faixa B - areia extraída e brita produzida	t		132,85
SICRO OUT	4011463	Concreto asfáltico - faixa C - areia e brita comerciais	t		185,08
SICRO OUT	4011462	Concreto asfáltico - faixa C - areia extraída e brita produzida	t		131,22
SICRO OUT	4011464	Concreto asfáltico - faixa C - massa comercial	t		18,56
SICRO OUT	4011457	Concreto asfáltico com asfalto polímero - faixa A - areia e brita comerciais	t		186,09
SICRO OUT	4011456	Concreto asfáltico com asfalto polímero - faixa A - areia extraída e brita produzida	t		130,14
SICRO OUT	4011461	Concreto asfáltico com asfalto polímero - faixa B - areia e brita comerciais	t		187,57
SICRO OUT	4011460	Concreto asfáltico com asfalto polímero - faixa B - areia extraída e brita produzida	t		133,10
SICRO OUT	4011466	Concreto asfáltico com asfalto polímero - faixa C - areia e brita comerciais	t		189,23
SICRO OUT	4011465	Concreto asfáltico com asfalto polímero - faixa C - areia extraída e brita produzida	t		136,27
SICRO OUT	4011469	Concreto asfáltico com borracha - faixa A - brita comercial	t		228,17
SICRO OUT	4011473	Concreto asfáltico com borracha - faixa A - brita produzida	t		176,63
SICRO OUT	4011470	Concreto asfáltico com borracha - faixa B - brita comercial	t		231,56
SICRO OUT	4011474	Concreto asfáltico com borracha - faixa B - brita produzida	t		181,00
SICRO OUT	4011471	Concreto asfáltico com borracha - faixa C - brita comercial	t		232,36
SICRO OUT	4011475	Concreto asfáltico com borracha - faixa C - brita produzida	t		183,15
SICRO OUT	4011472	Concreto asfáltico com borracha - faixa GAP GRADED - brita comercial	t		229,32
SICRO OUT	4011476	Concreto asfáltico com borracha - faixa GAP GRADED - brita produzida	t		176,32
SICRO OUT	4011478	Concreto asfáltico reciclado em usina com adição de asfalto - brita comercial	t		169,32
SICRO OUT	4011477	Concreto asfáltico reciclado em usina com adição de asfalto - brita produzida	t		134,69
SICRO OUT	4011538	Cura com pintura asfáltica para pavimento de concreto compactado com rolo	m²		0,16
SICRO OUT	4016096	Escavação e carga de material de jazida com escavadeira hidráulica de 1,56 m³	m³		1,44
SICRO OUT	4016008	Escavação e carga de material de jazida com trator de 127 kW e carregadeira de 3,4 m³	m³		4,00
SICRO OUT	4016007	Escavação e carga de material de jazida com trator de 97 kW e carregadeira de 1,72 m³	m³		4,70
SICRO OUT	4015612	Execução de revestimento primário com material de jazida	m³		11,68
SICRO OUT	4011562	Geogrelha bidirecional com resistência à tração de 30 kN/m - deformação < 5% - malha de 36 x 34 mm - para reforço de base granular	m²		32,08
SICRO OUT	4011351	Imprimação com asfalto diluído	m²		0,37
SICRO OUT	4011352	Imprimação com emulsão asfáltica	m²		0,40
SICRO OUT	4011402	Lama asfáltica - faixa I - areia e brita comerciais	m²		0,83
SICRO OUT	4011401	Lama asfáltica - faixa I - areia extraída e brita produzida	m²		0,57
SICRO OUT	4011404	Lama asfáltica - faixa II - areia e brita comerciais	m²		0,58
SICRO OUT	4011403	Lama asfáltica - faixa II - areia extraída e brita produzida	m²		0,39
SICRO OUT	4011406	Lama asfáltica - faixa III - areia e brita comerciais	m²		1,09
SICRO OUT	4011405	Lama asfáltica - faixa III - areia extraída e brita produzida	m²		0,75
SICRO OUT	4011392	Macadame betuminoso por penetração - faixa A - brita comercial	m³		232,06
SICRO OUT	4011391	Macadame betuminoso por penetração - faixa A - brita produzida	m³		121,93
SICRO OUT	4011394	Macadame betuminoso por penetração - faixa B - brita comercial	m³		232,61
SICRO OUT	4011393	Macadame betuminoso por penetração - faixa B - brita produzida	m³		122,52
SICRO OUT	4011396	Macadame betuminoso por penetração - faixa C - brita comercial	m³		239,78
SICRO OUT	4011395	Macadame betuminoso por penetração - faixa C - brita produzida	m³		123,19
SICRO OUT	4011398	Macadame betuminoso por penetração - faixa D - brita comercial	m³		241,32
SICRO OUT	4011397	Macadame betuminoso por penetração - faixa D - brita produzida	m³		123,46
SICRO OUT	4011400	Macadame betuminoso por penetração com asfalto com polímero - faixa A - brita comercial	m³		247,74
SICRO OUT	4011399	Macadame betuminoso por penetração com asfalto com polímero - faixa A - brita produzida	m³		140,54
SICRO OUT	4011490	Manta sintética para recapeamento asfáltico com geotêxtil RT - 09 - fornecimento e aplicação	m²		5,81
SICRO OUT	4011536	Membrana plástica isolante e impermeabilizante com espessura de 0,2 mm - fornecimento e instalação	m²		1,89
SICRO OUT	4011415	Micro pré-misturado a quente com asfalto polímero - brita comercial	t		181,40
SICRO OUT	4011416	Micro pré-misturado a quente com asfalto polímero - brita produzida	t		132,34
SICRO OUT	4011408	Microrrevestimento a frio com emulsão modificada com polímero de 0,8 cm - faixa II - brita comercial	m²		2,30
SICRO OUT	4011407	Microrrevestimento a frio com emulsão modificada com polímero de 0,8 cm - faixa II - brita produzida	m²		1,68
SICRO OUT	4011410	Microrrevestimento a frio com emulsão modificada com polímero de 1,5 cm - faixa III - brita comercial	m²		4,46
SICRO OUT	4011409	Microrrevestimento a frio com emulsão modificada com polímero de 1,5 cm - faixa III - brita produzida	m²		3,28
SICRO OUT	4011412	Microrrevestimento a frio com emulsão modificada com polímero de 2,0 cm - faixa III - brita comercial	m²		5,94
SICRO OUT	4011411	Microrrevestimento a frio com emulsão modificada com polímero de 2,0 cm - faixa III - brita produzida	m²		4,37
SICRO OUT	4011520	Pavimento de concreto com equipamento de pequeno porte - areia e brita comerciais	m³		579,77
SICRO OUT	4011507	Pavimento de concreto com equipamento de pequeno porte - areia extraída e brita produzida	m³		465,38
SICRO OUT	4011535	Pavimento de concreto com equipamento fôrma-trilho - areia e brita comerciais	m³		454,53
SICRO OUT	4011534	Pavimento de concreto com equipamento fôrma-trilho - areia extraída e brita produzida	m³		345,35
SICRO OUT	4011533	Pavimento de concreto com fôrmas deslizantes - areia e brita comerciais	m³		460,45
SICRO OUT	4011532	Pavimento de concreto com fôrmas deslizantes - areia extraída e brita produzida	m³		351,27
SICRO OUT	4011492	Pavimento de concreto compactado com rolo - brita comercial	m³		374,35
SICRO OUT	4011491	Pavimento de concreto compactado com rolo - brita produzida	m³		252,65
SICRO OUT	4011353	Pintura de ligação	m²		0,27
SICRO OUT	4011354	Pintura de ligação - emulsão com polímero	m²		0,27
SICRO OUT	4011418	Pré-misturado a frio - faixa A - areia e brita comerciais	m³		321,24
SICRO OUT	4011417	Pré-misturado a frio - faixa A - areia extraída e brita produzida	m³		190,71
SICRO OUT	4011420	Pré-misturado a frio - faixa B - areia e brita comerciais	m³		321,41
SICRO OUT	4011419	Pré-misturado a frio - faixa B - areia extraída e brita produzida	m³		187,62
SICRO OUT	4011422	Pré-misturado a frio - faixa C - areia e brita comerciais	m³		332,09
SICRO OUT	4011421	Pré-misturado a frio - faixa C - areia extraída e brita produzida	m³		203,13
SICRO OUT	4011424	Pré-misturado a frio - faixa D - areia e brita comerciais	m³		332,61
SICRO OUT	4011423	Pré-misturado a frio - faixa D - areia extraída e brita produzida	m³		200,04
SICRO OUT	4011426	Pré-misturado a frio com emulsão asfáltica com polímero - faixa A - areia e brita comerciais	m³		321,24
SICRO OUT	4011425	Pré-misturado a frio com emulsão asfáltica com polímero - faixa A - areia extraída e brita produzida	m³		190,71
SICRO OUT	4011428	Pré-misturado a frio com emulsão asfáltica com polímero - faixa B - areia e brita comerciais	m³		321,41
SICRO OUT	4011427	Pré-misturado a frio com emulsão asfáltica com polímero - faixa B - areia extraída e brita produzida	m³		187,62
SICRO OUT	4011430	Pré-misturado a frio com emulsão asfáltica com polímero - faixa C - areia e brita comerciais	m³		330,94
SICRO OUT	4011429	Pré-misturado a frio com emulsão asfáltica com polímero - faixa C - areia extraída e brita produzida	m³		202,59
SICRO OUT	4011432	Pré-misturado a frio com emulsão asfáltica com polímero - faixa D - areia e brita comerciais	m³		331,46
SICRO OUT	4011431	Pré-misturado a frio com emulsão asfáltica com polímero - faixa D - areia extraída e brita produzida	m³		199,51
SICRO OUT	4011434	Pré-misturado a quente com asfalto polímero - faixa I - camada porosa de atrito - areia e brita comerciais	t		186,54

FONTE	CÓDIGO	DESCRIÇÃO	UNIDADE	DESONERADO	NÃO DESONERADO
SICRO OUT	4011433	Pré-misturado a quente com asfalto polímero - faixa I - camada porosa de atrito - areia extraída e brita produzida	t		129,18
SICRO OUT	4011436	Pré-misturado a quente com asfalto polímero - faixa II - camada porosa de atrito - areia e brita comerciais	t		177,87
SICRO OUT	4011435	Pré-misturado a quente com asfalto polímero - faixa II - camada porosa de atrito - areia extraída e brita produzida	t		119,29
SICRO OUT	4011438	Pré-misturado a quente com asfalto polímero - faixa III - camada porosa de atrito - areia e brita comerciais	t		184,24
SICRO OUT	4011437	Pré-misturado a quente com asfalto polímero - faixa III - camada porosa de atrito - areia extraída e brita produzida	t		127,62
SICRO OUT	4011440	Pré-misturado a quente com asfalto polímero - faixa IV - camada porosa de atrito - areia e brita comerciais	t		191,18
SICRO OUT	4011439	Pré-misturado a quente com asfalto polímero - faixa IV - camada porosa de atrito - areia extraída e brita produzida	t		133,66
SICRO OUT	4011442	Pré-misturado a quente com asfalto polímero - faixa V - camada porosa de atrito - areia e brita comerciais	t		190,06
SICRO OUT	4011441	Pré-misturado a quente com asfalto polímero - faixa V - camada porosa de atrito - areia extraída e brita produzida	t		133,26
SICRO OUT	4011482	Reciclagem com adição de 3% de cimento e incorporação do revestimento asfáltico à base	m³		79,97
SICRO OUT	4011484	Reciclagem com adição de brita comercial e incorporação do revestimento asfáltico à base	m³		69,43
SICRO OUT	4011483	Reciclagem com adição de brita produzida e incorporação do revestimento asfáltico à base	m³		47,75
SICRO OUT	4011488	Reciclagem com espuma asfáltica e incorporação do revestimento asfáltico à base com adição de cimento	m³		54,90
SICRO OUT	4011487	Reciclagem com espuma asfáltica e incorporação do revestimento asfáltico à base com adição de pó de pedra comercial e cimento	m³		84,05
SICRO OUT	4011486	Reciclagem com incorporação do revestimento asfáltico à base com adição de 3% de cimento e de brita comercial	m³		119,06
SICRO OUT	4011485	Reciclagem com incorporação do revestimento asfáltico à base com adição de 3% de cimento e de brita produzida	m³		97,38
SICRO OUT	4011489	Reciclagem de revestimento asfáltico em usina com adição de espuma asfáltica, pó de pedra comercial e cimento	m³		150,90
SICRO OUT	4011481	Reciclagem simples com incorporação do revestimento asfáltico à base	m³		30,34
SICRO OUT	4011347	Reestabilização de camada de base com adição de 3% de cimento	m³		67,95
SICRO OUT	4011342	Reestabilização de camada de base com adição de 30% de brita comercial	m³		83,53
SICRO OUT	4011344	Reestabilização de camada de base com adição de 30% de brita produzida	m³		47,76
SICRO OUT	4011341	Reestabilização de camada de base com adição de 30% de material fresado retirado da pista	m³		11,95
SICRO OUT	4011346	Reestabilização de camada de base sem adição de material	m³		8,31
SICRO OUT	4011211	Reforço do subleito com material de jazida	m³		11,15
SICRO OUT	4011304	Reforço do subleito de solo melhorado com 4% de cal e mistura na pista com material de jazida	m³		56,99
SICRO OUT	4011209	Regularização do subleito	m²		1,11
SICRO OUT	4011210	Regularização do subleito com fresagem corte e controle automático de greide	m²		1,17
SICRO OUT	4011537	Serragem de juntas em pavimento de concreto, limpeza e enchimento com selante a frio	m		19,44
SICRO OUT	4011218	Sub-base de concreto adensado por vibração - areia e brita comerciais	m³		428,73
SICRO OUT	4011217	Sub-base de concreto adensado por vibração - areia extraída e brita produzida	m³		303,76
SICRO OUT	4011214	Sub-base de concreto compactado com rolo - brita comercial	m³		312,06
SICRO OUT	4011213	Sub-base de concreto compactado com rolo - brita produzida	m³		184,83
SICRO OUT	4011227	Sub-base de solo estabilizado granulometricamente sem mistura com material de jazida	m³		11,15
SICRO OUT	4011302	Sub-base de solo melhorado com 3% de cimento e mistura em usina com material de jazida	m³		69,15
SICRO OUT	4011300	Sub-base de solo melhorado com 3% de cimento e mistura na pista com material de jazida	m³		62,16
SICRO OUT	4011306	Sub-base de solo-cal com 7% de cal e mistura na pista com material de jazida	m³		89,84
SICRO OUT	4011303	Sub-base de solo-cimento com 7% de cimento e mistura em usina com material de jazida	m³		128,02
SICRO OUT	4011301	Sub-base de solo-cimento com 7% de cimento e mistura na pista com material de jazida	m³		127,74
SICRO OUT	4011228	Sub-base estabilizada granulometricamente com mistura de solos na pista com material de jazida	m³		12,29
SICRO OUT	4011229	Sub-base estabilizada granulometricamente com mistura solo areia (70% - 30%) em usina com material de jazida e areia extraída	m³		29,81
SICRO OUT	4011231	Sub-base estabilizada granulometricamente com mistura solo brita (70% - 30%) com 3% de cimento em usina com material de jazida e brita comercial	m³		130,08
SICRO OUT	4011230	Sub-base estabilizada granulometricamente com mistura solo brita (70% - 30%) com 3% de cimento em usina com material de jazida e brita produzida	m³		95,39
SICRO OUT	4011235	Sub-base estabilizada granulometricamente com mistura solo brita (70% - 30%) em usina com material de jazida e brita comercial	m³		82,69
SICRO OUT	4011234	Sub-base estabilizada granulometricamente com mistura solo brita (70% - 30%) em usina com material de jazida e brita produzida	m³		46,92
SICRO OUT	4011233	Sub-base estabilizada granulometricamente com mistura solo brita (70% - 30%) na pista com material de jazida e brita comercial	m³		69,87
SICRO OUT	4011232	Sub-base estabilizada granulometricamente com mistura solo brita (70% - 30%) na pista com material de jazida e brita produzida	m³		34,10
SICRO OUT	4011372	Tratamento superficial duplo com banho diluído - brita comercial	m²		5,90
SICRO OUT	4011371	Tratamento superficial duplo com banho diluído - brita produzida	m²		3,89
SICRO OUT	4011378	Tratamento superficial duplo com banho diluído com emulsão com polímero - brita comercial	m²		5,90
SICRO OUT	4011377	Tratamento superficial duplo com banho diluído com emulsão com polímero - brita produzida	m²		3,89
SICRO OUT	4011368	Tratamento superficial duplo com CAP - brita comercial	m²		4,79
SICRO OUT	4011367	Tratamento superficial duplo com CAP - brita produzida	m²		2,78
SICRO OUT	4011374	Tratamento superficial duplo com CAP com polímero - brita comercial	m²		4,79
SICRO OUT	4011373	Tratamento superficial duplo com CAP com polímero - brita produzida	m²		2,78
SICRO OUT	4011370	Tratamento superficial duplo com emulsão - brita comercial	m²		5,39
SICRO OUT	4011369	Tratamento superficial duplo com emulsão - brita produzida	m²		3,39
SICRO OUT	4011376	Tratamento superficial duplo com emulsão com polímero - brita comercial	m²		5,39
SICRO OUT	4011375	Tratamento superficial duplo com emulsão com polímero - brita produzida	m²		3,39
SICRO OUT	4011360	Tratamento superficial simples com banho diluído - brita comercial	m²		2,06
SICRO OUT	4011359	Tratamento superficial simples com banho diluído - brita produzida	m²		1,42
SICRO OUT	4011366	Tratamento superficial simples com banho diluído com emulsão com polímero - brita comercial	m²		2,06
SICRO OUT	4011365	Tratamento superficial simples com banho diluído com emulsão com polímero - brita produzida	m²		1,42
SICRO OUT	4011356	Tratamento superficial simples com CAP - brita comercial	m²		1,60
SICRO OUT	4011355	Tratamento superficial simples com CAP - brita produzida	m²		0,96
SICRO OUT	4011362	Tratamento superficial simples com CAP com polímero - brita comercial	m²		1,60
SICRO OUT	4011361	Tratamento superficial simples com CAP com polímero - brita produzida	m²		0,96
SICRO OUT	4011358	Tratamento superficial simples com emulsão - brita comercial	m²		1,84
SICRO OUT	4011357	Tratamento superficial simples com emulsão - brita produzida	m²		1,20
SICRO OUT	4011364	Tratamento superficial simples com emulsão com polímero - brita comercial	m²		1,84
SICRO OUT	4011363	Tratamento superficial simples com emulsão com polímero - brita produzida	m²		1,20
SICRO OUT	4011384	Tratamento superficial triplo com banho diluído - brita comercial	m²		6,56
SICRO OUT	4011383	Tratamento superficial triplo com banho diluído - brita produzida	m²		4,26
SICRO OUT	4011390	Tratamento superficial triplo com banho diluído - emulsão com polímero - brita comercial	m²		6,56
SICRO OUT	4011389	Tratamento superficial triplo com banho diluído - emulsão com polímero - brita produzida	m²		4,26
SICRO OUT	4011380	Tratamento superficial triplo com CAP - brita comercial	m²		5,45
SICRO OUT	4011379	Tratamento superficial triplo com CAP - brita produzida	m²		3,15
SICRO OUT	4011386	Tratamento superficial triplo com CAP com polímero - brita comercial	m²		5,45
SICRO OUT	4011385	Tratamento superficial triplo com CAP com polímero - brita produzida	m²		3,15
SICRO OUT	4011382	Tratamento superficial triplo com emulsão - brita comercial	m²		6,05
SICRO OUT	4011381	Tratamento superficial triplo com emulsão - brita produzida	m²		3,75
SICRO OUT	4011388	Tratamento superficial triplo com emulsão com polímero - brita comercial	m²		6,05
SICRO OUT	4011387	Tratamento superficial triplo com emulsão com polímero - brita produzida	m²		3,75
SICRO OUT	4011212	Varredura da superfície para execução de revestimento asfáltico	un		0,06
SICRO OUT	4208197	Ancoragem fixa para estais de 12 cordoalhas D = 15,7 mm - inclusive injeção de cera	un		13.571,55
SICRO OUT	4208158	Ancoragem fixa para estais de 19 cordoalhas D = 15,7 mm - inclusive injeção de cera	un		18.302,69

FONTE	CÓDIGO	DESCRIÇÃO	UNIDADE	DESONERADO	NÃO DESONERADO
SICRO OUT	4208198	Ancoragem fixa para estais de 22 cordoalhas D = 15,7 mm - inclusive injeção de cera	un		19.266,28
SICRO OUT	4208159	Ancoragem fixa para estais de 31 cordoalhas D = 15,7 mm - inclusive injeção de cera	un		29.447,46
SICRO OUT	4208160	Ancoragem fixa para estais de 37 cordoalhas D = 15,7 mm - inclusive injeção de cera	un		34.986,34
SICRO OUT	4208199	Ancoragem fixa para estais de 43 cordoalhas D = 15,7 mm - inclusive injeção de cera	un		40.537,69
SICRO OUT	4208161	Ancoragem fixa para estais de 55 cordoalhas D = 15,7 mm - inclusive injeção de cera	un		51.437,56
SICRO OUT	4208162	Ancoragem fixa para estais de 61 cordoalhas D = 15,7 mm - inclusive injeção de cera	un		57.102,01
SICRO OUT	4208163	Ancoragem fixa para estais de 73 cordoalhas D = 15,7 mm - inclusive injeção de cera	un		70.778,67
SICRO OUT	4208200	Ancoragem fixa para estais de 85 cordoalhas D = 15,7 mm - inclusive injeção de cera	un		78.981,87
SICRO OUT	4208164	Ancoragem fixa para estais de 91 cordoalhas D = 15,7 mm - inclusive injeção de cera	un		91.358,68
SICRO OUT	4208201	Ancoragem regulável para estais de 12 cordoalhas D = 15,7 mm - inclusive protensão, injeção de cera e regulagem final	un		20.308,82
SICRO OUT	4208151	Ancoragem regulável para estais de 19 cordoalhas D = 15,7 mm - inclusive protensão, injeção de cera e regulagem final	un		29.178,26
SICRO OUT	4208202	Ancoragem regulável para estais de 22 cordoalhas D = 15,7 mm - inclusive protensão, injeção de cera e regulagem final	un		32.327,05
SICRO OUT	4208152	Ancoragem regulável para estais de 31 cordoalhas D = 15,7 mm - inclusive protensão, injeção de cera e regulagem final	un		46.608,81
SICRO OUT	4208153	Ancoragem regulável para estais de 37 cordoalhas D = 15,7 mm - inclusive protensão, injeção de cera e regulagem final	un		55.263,90
SICRO OUT	4208203	Ancoragem regulável para estais de 43 cordoalhas D = 15,7 mm - inclusive protensão, injeção de cera e regulagem final	un		64.002,30
SICRO OUT	4208154	Ancoragem regulável para estais de 55 cordoalhas D = 15,7 mm - inclusive protensão, injeção de cera e regulagem final	un		80.792,36
SICRO OUT	4208155	Ancoragem regulável para estais de 61 cordoalhas D = 15,7 mm - inclusive protensão, injeção de cera e regulagem final	un		89.633,83
SICRO OUT	4208156	Ancoragem regulável para estais de 73 cordoalhas D = 15,7 mm - inclusive protensão, injeção de cera e regulagem final	un		106.711,51
SICRO OUT	4208204	Ancoragem regulável para estais de 85 cordoalhas D = 15,7 mm - inclusive protensão, injeção de cera e regulagem final	un		124.178,55
SICRO OUT	4208157	Ancoragem regulável para estais de 91 cordoalhas D = 15,7 mm - inclusive protensão, injeção de cera e regulagem final	un		132.663,78
SICRO OUT	4208127	Cordoalha para estais CP 177 RB D = 15,7 mm - fornecimento, preparo e colocação	kg		27,96
SICRO OUT	4208196	Elevador de cremalheira - ascensão e ancoragem da torre a partir de 16 m com cada elevação de até 9 m - utilização de 50 vezes - inclusivo desmontagem	un		2.486,16
SICRO OUT	4208209	Elevador de cremalheira - montagem e desmontagem até a altura de 16 m - exceto fundações	un		10.421,61
SICRO OUT	4208206	Elevador de cremalheira com cabine simples, com capacidade de 1.500 kg e altura de até 100 m - operação	h		121,32
SICRO OUT	4208210	Grua fixa - montagem e desmontagem até a altura de 60 m - exceto fundações	un		23.511,61
SICRO OUT	4208195	Grua fixa - telescopagem e ancoragem da torre a partir de 60 m com cada elevação de até 18 m - inclusive desmontagem	un		12.422,62
SICRO OUT	4208208	Grua fixa com altura de 60 a 102 m, com alcance de 60 m e capacidade de 1.500 kg na ponta da lança - operação	h		539,34
SICRO OUT	4208135	Tubo antivandalismo em aço galvanizado para estais de 12 cordoalhas D = 15,7 mm - fornecimento e instalação	m		2.016,49
SICRO OUT	4208136	Tubo antivandalismo em aço galvanizado para estais de 19 cordoalhas D = 15,7 mm - fornecimento e instalação	m		2.301,48
SICRO OUT	4208137	Tubo antivandalismo em aço galvanizado para estais de 22 cordoalhas D = 15,7 mm - fornecimento e instalação	m		2.492,26
SICRO OUT	4208138	Tubo antivandalismo em aço galvanizado para estais de 31 cordoalhas D = 15,7 mm - fornecimento e instalação	m		2.973,77
SICRO OUT	4208139	Tubo antivandalismo em aço galvanizado para estais de 37 cordoalhas D = 15,7 mm - fornecimento e instalação	m		2.980,89
SICRO OUT	4208140	Tubo antivandalismo em aço galvanizado para estais de 43 cordoalhas D = 15,7 mm - fornecimento e instalação	m		3.707,09
SICRO OUT	4208141	Tubo antivandalismo em aço galvanizado para estais de 55 cordoalhas D = 15,7 mm - fornecimento e instalação	m		3.723,78
SICRO OUT	4208212	Tubo antivandalismo em aço galvanizado para estais de 61 cordoalhas D = 15,7 mm - fornecimento e instalação	m		3.725,46
SICRO OUT	4208213	Tubo antivandalismo em aço galvanizado para estais de 73 cordoalhas D = 15,7 mm - fornecimento e instalação	m		4.290,91
SICRO OUT	4208214	Tubo antivandalismo em aço galvanizado para estais de 85 cordoalhas D = 15,7 mm - fornecimento e instalação	m		4.847,39
SICRO OUT	4208215	Tubo antivandalismo em aço galvanizado para estais de 91 cordoalhas D = 15,7 mm - fornecimento e instalação	m		4.861,03
SICRO OUT	4208216	Tubo fôrma lado fixo em aço galvanizado para estais de 12 cordoalhas D = 15,7 mm - fornecimento e instalação	m		2.201,66
SICRO OUT	4208217	Tubo fôrma lado fixo em aço galvanizado para estais de 19 cordoalhas D = 15,7 mm - fornecimento e instalação	m		2.508,98
SICRO OUT	4208218	Tubo fôrma lado fixo em aço galvanizado para estais de 22 cordoalhas D = 15,7 mm - fornecimento e instalação	m		3.130,70
SICRO OUT	4208219	Tubo fôrma lado fixo em aço galvanizado para estais de 31 cordoalhas D = 15,7 mm - fornecimento e instalação	m		4.228,45
SICRO OUT	4208220	Tubo fôrma lado fixo em aço galvanizado para estais de 37 cordoalhas D = 15,7 mm - fornecimento e instalação	m		4.487,73
SICRO OUT	4208221	Tubo fôrma lado fixo em aço galvanizado para estais de 43 cordoalhas D = 15,7 mm - fornecimento e instalação	m		5.908,89
SICRO OUT	4208222	Tubo fôrma lado fixo em aço galvanizado para estais de 55 cordoalhas D = 15,7 mm - fornecimento e instalação	m		7.442,20
SICRO OUT	4208223	Tubo fôrma lado fixo em aço galvanizado para estais de 61 cordoalhas D = 15,7 mm - fornecimento e instalação	m		7.444,71
SICRO OUT	4208224	Tubo fôrma lado fixo em aço galvanizado para estais de 73 cordoalhas D = 15,7 mm - fornecimento e instalação	m		8.707,08
SICRO OUT	4208225	Tubo fôrma lado fixo em aço galvanizado para estais de 85 cordoalhas D = 15,7 mm - fornecimento e instalação	m		9.922,56
SICRO OUT	4208226	Tubo fôrma lado fixo em aço galvanizado para estais de 91 cordoalhas D = 15,7 mm - fornecimento e instalação	m		10.007,86
SICRO OUT	4208227	Tubo fôrma lado regulável em aço galvanizado para estais de 12 cordoalhas D = 15,7 mm - fornecimento e instalação	m		1.907,02
SICRO OUT	4208228	Tubo fôrma lado regulável em aço galvanizado para estais de 19 cordoalhas D = 15,7 mm - fornecimento e instalação	m		2.193,12
SICRO OUT	4208229	Tubo fôrma lado regulável em aço galvanizado para estais de 22 cordoalhas D = 15,7 mm - fornecimento e instalação	m		2.772,87
SICRO OUT	4208230	Tubo fôrma lado regulável em aço galvanizado para estais de 31 cordoalhas D = 15,7 mm - fornecimento e instalação	m		3.692,02
SICRO OUT	4208231	Tubo fôrma lado regulável em aço galvanizado para estais de 37 cordoalhas D = 15,7 mm - fornecimento e instalação	m		3.921,10
SICRO OUT	4208232	Tubo fôrma lado regulável em aço galvanizado para estais de 43 cordoalhas D = 15,7 mm - fornecimento e instalação	m		5.159,22
SICRO OUT	4208233	Tubo fôrma lado regulável em aço galvanizado para estais de 55 cordoalhas D = 15,7 mm - fornecimento e instalação	m		6.494,59
SICRO OUT	4208234	Tubo fôrma lado regulável em aço galvanizado para estais de 61 cordoalhas D = 15,7 mm - fornecimento e instalação	m		6.496,89
SICRO OUT	4208235	Tubo fôrma lado regulável em aço galvanizado para estais de 73 cordoalhas D = 15,7 mm - fornecimento e instalação	m		7.601,39
SICRO OUT	4208236	Tubo fôrma lado regulável em aço galvanizado para estais de 85 cordoalhas D = 15,7 mm - fornecimento e instalação	m		8.659,00
SICRO OUT	4208237	Tubo fôrma lado regulável em aço galvanizado para estais de 91 cordoalhas D = 15,7 mm - fornecimento e instalação	m		8.744,19
SICRO OUT	4208128	Tubo PEAD para estais - D = 110 mm - fornecimento e instalação	m		218,82
SICRO OUT	4208129	Tubo PEAD para estais - D = 140 mm - fornecimento e instalação	m		242,94
SICRO OUT	4208130	Tubo PEAD para estais - D = 160 mm - fornecimento e instalação	m		286,52
SICRO OUT	4208131	Tubo PEAD para estais - D = 180 mm - fornecimento e instalação	m		335,67
SICRO OUT	4208132	Tubo PEAD para estais - D = 200 mm - fornecimento e instalação	m		384,90
SICRO OUT	4208133	Tubo PEAD para estais - D = 225 mm - fornecimento e instalação	m		434,55
SICRO OUT	4208134	Tubo PEAD para estais - D = 250 mm - fornecimento e instalação	m		485,01
SICRO OUT	4208238	Tubo PEAD para estais - D = 280 mm - fornecimento e instalação	m		516,07
SICRO OUT	4208239	Tubo PEAD para estais - D = 315 mm - fornecimento e instalação	m		558,26
SICRO OUT	4413920	Adução de cobertura por equipamento de hidrossemeadura em áreas de semeadura via seca ou de hidrossemeadura	m²		0,58
SICRO OUT	4413024	Adução manual de cobertura em áreas de enleivamento ou de plantio de mudas de gramíneas	m²		0,41
SICRO OUT	4413022	Adução manual de cobertura em áreas de semeadura via seca ou de hidrossemeadura	m²		0,66
SICRO OUT	4413020	Barreira arbórea para tratamento acústico das áreas lindeiras da faixa de domínio – densidade de plantio de 1,0 m entre mudas Cerca de passagem de fauna com tela de alambrado sobre mureta de blocos de concreto - H = 20 cm - mourões de madeira a cada 2,5 m e esticador a cada 50 m	m		36,36
SICRO OUT	4413013		m		89,55

FONTE	CÓDIGO	DESCRIÇÃO	UNIDADE	DESONERADO	NÃO DESONERADO
SICRO OUT	4413019	Cerca viva para tratamento acústico das áreas lindesiras da faixa de domínio – densidade de plantio de 1,0 m entre mudas	m		34,81
SICRO OUT	4413026	Dique de bambu para controle de erosão de taludes	m²		227,66
SICRO OUT	4413996	Enlevamento	m²		9,59
SICRO OUT	4413942	Espalhamento de material em boca-fora	m³		1,68
SICRO OUT	4413018	Fixação de tela eletrossoldada em talude para lançamento de argamassa ou concreto projetado	kg		13,06
SICRO OUT	4413905	Hidrosemeadura	m²		6,44
SICRO OUT	4413987	Irrigação de área plantada para proteção vegetal do corpo estradal	m²		0,34
SICRO OUT	4413995	Obtenção de grama para replantio	m²		2,71
SICRO OUT	4413994	Passagem aérea de animais com rede de cabos de aço e sisal apoiadas em 6 postes de concreto de 15 m - extensão total de 100 m	m		627,54
SICRO OUT	4413200	Plantio de grama comercial em placas	m²		15,01
SICRO OUT	4413990	Plantio de muda de arbusto com altura até 0,50 m em cova de 0,40 x 0,40 x 0,40 m	un		34,81
SICRO OUT	4413989	Plantio de muda de árvore com altura de 0,30 a 0,80 m em cova de 0,60 x 0,60 x 0,60 m	un		36,36
SICRO OUT	4413951	Plantio de muda de árvore frutífera com altura até 1,00 m em cova de 0,60 x 0,60 x 0,60 m	un		63,68
SICRO OUT	4413950	Plantio de muda de árvore frutífera com altura de 1,00 a 2,00 m em cova de 0,60 x 0,60 x 0,60 m	un		115,61
SICRO OUT	4413949	Plantio de muda de árvore frutífera com altura de 2,00 a 3,00 m em cova de 0,60 x 0,60 x 0,60 m	un		215,81
SICRO OUT	4413948	Plantio de muda de árvore ornamental com altura até 1,00 m em cova de 0,60 x 0,60 x 0,60 m	un		52,99
SICRO OUT	4413947	Plantio de muda de árvore ornamental com altura de 1,00 a 2,00 m em cova de 0,60 x 0,60 x 0,60 m	un		98,77
SICRO OUT	4413946	Plantio de muda de árvore ornamental com altura de 2,00 a 3,00 m em cova de 0,60 x 0,60 x 0,60 m	un		125,75
SICRO OUT	4413952	Plantio de tapete de floríferas com altura até 0,50 m	m²		80,79
SICRO OUT	4413012	Preenchimento de erosão em talude com terra vegetal e sementes de gramíneas ensacadas	m³		387,64
SICRO OUT	4413014	Recuperação ambiental de pedreiras ou áreas degradadas com biomanta vegetal de fibras de coco	m²		16,33
SICRO OUT	4413016	Recuperação ambiental de pedreiras ou áreas degradadas com biomanta vegetal de fibras de palha em áreas com inclinação máxima de 1:1,5	m²		10,20
SICRO OUT	4413984	Regularização de boca-fora com espalhamento e compactação	m³		3,69
SICRO OUT	4413986	Regularização de superfície com motoniveladora	m²		0,07
SICRO OUT	4413985	Regularização manual de taludes de cortes e aterros	m²		20,81
SICRO OUT	4413017	Retentores de sedimentos em fibras vegetais - D = 20 cm	m		58,29
SICRO OUT	4415673	Revestimento vegetal com grama em mudas em superfícies inclinadas	m²		7,53
SICRO OUT	4415684	Revestimento vegetal com grama em mudas em superfícies planas	m²		4,28
SICRO OUT	4413993	Revestimento vegetal por semeadura a lanço manual de gramíneas e leguminosas	m²		0,61
SICRO OUT	4507754	Ancoragem ativa com 10 cordoalhas aderentes D = 12,7 mm - fornecimento e instalação	un		891,29
SICRO OUT	4507738	Ancoragem ativa com 10 cordoalhas aderentes D = 15,2 mm - fornecimento e instalação	un		1.206,84
SICRO OUT	4507755	Ancoragem ativa com 12 cordoalhas aderentes D = 12,7 mm - fornecimento e instalação	un		1.115,41
SICRO OUT	4507756	Ancoragem ativa com 12 cordoalhas aderentes D = 15,2 mm - fornecimento e instalação	un		1.464,51
SICRO OUT	4507757	Ancoragem ativa com 15 cordoalhas aderentes D = 12,7 mm - fornecimento e instalação	un		1.548,12
SICRO OUT	4507758	Ancoragem ativa com 15 cordoalhas aderentes D = 15,2 mm - fornecimento e instalação	un		1.920,51
SICRO OUT	4507759	Ancoragem ativa com 19 cordoalhas aderentes D = 12,7 mm - fornecimento e instalação	un		1.952,71
SICRO OUT	4507760	Ancoragem ativa com 19 cordoalhas aderentes D = 15,2 mm - fornecimento e instalação	un		2.481,28
SICRO OUT	4507761	Ancoragem ativa com 22 cordoalhas aderentes D = 12,7 mm - fornecimento e instalação	un		2.519,09
SICRO OUT	4507762	Ancoragem ativa com 22 cordoalhas aderentes D = 15,2 mm - fornecimento e instalação	un		3.205,53
SICRO OUT	4507763	Ancoragem ativa com 27 cordoalhas aderentes D = 12,7 mm - fornecimento e instalação	un		3.057,55
SICRO OUT	4507764	Ancoragem ativa com 27 cordoalhas aderentes D = 15,2 mm - fornecimento e instalação	un		4.171,84
SICRO OUT	4507765	Ancoragem ativa com 31 cordoalhas aderentes D = 12,7 mm - fornecimento e instalação	un		3.418,48
SICRO OUT	4508192	Ancoragem ativa com 31 cordoalhas aderentes D = 15,2 mm - fornecimento e instalação	un		6.073,35
SICRO OUT	4507766	Ancoragem ativa com 4 cordoalhas aderentes D = 12,7 mm - fornecimento e instalação	un		421,56
SICRO OUT	4507767	Ancoragem ativa com 4 cordoalhas aderentes D = 15,2 mm - fornecimento e instalação	un		515,14
SICRO OUT	4507768	Ancoragem ativa com 6 cordoalhas aderentes D = 12,7 mm - fornecimento e instalação	un		538,22
SICRO OUT	4507769	Ancoragem ativa com 6 cordoalhas aderentes D = 15,2 mm - fornecimento e instalação	un		677,86
SICRO OUT	4507770	Ancoragem ativa com 7 cordoalhas aderentes D = 12,7 mm - fornecimento e instalação	un		616,44
SICRO OUT	4507771	Ancoragem ativa com 7 cordoalhas aderentes D = 15,2 mm - fornecimento e instalação	un		790,96
SICRO OUT	4507772	Ancoragem ativa com 8 cordoalhas aderentes D = 12,7 mm - fornecimento e instalação	un		720,24
SICRO OUT	4508193	Ancoragem ativa com 8 cordoalhas aderentes D = 15,2 mm - fornecimento e instalação	un		911,57
SICRO OUT	4507773	Ancoragem ativa com 9 cordoalhas aderentes D = 12,7 mm - fornecimento e instalação	un		808,20
SICRO OUT	4507774	Ancoragem ativa com 9 cordoalhas aderentes D = 15,2 mm - fornecimento e instalação	un		1.080,35
SICRO OUT	4507775	Ancoragem ativa para lajes com 1 cordoalha aderente D = 12,7 mm - fornecimento e instalação	un		102,32
SICRO OUT	4507776	Ancoragem ativa para lajes com 1 cordoalha aderente D = 15,2 mm - fornecimento e instalação	un		114,49
SICRO OUT	4507783	Ancoragem ativa para lajes com 1 cordoalha engraxada D = 12,7 mm - fornecimento e instalação	un		81,84
SICRO OUT	4507784	Ancoragem ativa para lajes com 1 cordoalha engraxada D = 15,2 mm - fornecimento e instalação	un		114,86
SICRO OUT	4507777	Ancoragem ativa para lajes com 2 cordoalhas aderentes D = 12,7 mm - fornecimento e instalação	un		198,06
SICRO OUT	4507778	Ancoragem ativa para lajes com 2 cordoalhas aderentes D = 15,2 mm - fornecimento e instalação	un		253,56
SICRO OUT	4507779	Ancoragem ativa para lajes com 3 cordoalhas aderentes D = 12,7 mm - fornecimento e instalação	un		262,61
SICRO OUT	4507780	Ancoragem ativa para lajes com 3 cordoalhas aderentes D = 15,2 mm - fornecimento e instalação	un		315,63
SICRO OUT	4507781	Ancoragem ativa para lajes com 4 cordoalhas aderentes D = 12,7 mm - fornecimento e instalação	un		343,15
SICRO OUT	4507782	Ancoragem ativa para lajes com 4 cordoalhas aderentes D = 15,2 mm - fornecimento e instalação	un		410,22
SICRO OUT	4507785	Ancoragem passiva com 10 cordoalhas aderentes D = 12,7 mm - fornecimento e instalação	un		147,54
SICRO OUT	4508194	Ancoragem passiva com 10 cordoalhas aderentes D = 15,2 mm - fornecimento e instalação	un		157,26
SICRO OUT	4507786	Ancoragem passiva com 12 cordoalhas aderentes D = 12,7 mm - fornecimento e instalação	un		171,12
SICRO OUT	4507787	Ancoragem passiva com 12 cordoalhas aderentes D = 15,2 mm - fornecimento e instalação	un		180,91
SICRO OUT	4507788	Ancoragem passiva com 15 cordoalhas aderentes D = 12,7 mm - fornecimento e instalação	un		232,14
SICRO OUT	4507789	Ancoragem passiva com 15 cordoalhas aderentes D = 15,2 mm - fornecimento e instalação	un		252,16
SICRO OUT	4507790	Ancoragem passiva com 19 cordoalhas aderentes D = 12,7 mm - fornecimento e instalação	un		284,63
SICRO OUT	4507791	Ancoragem passiva com 19 cordoalhas aderentes D = 15,2 mm - fornecimento e instalação	un		310,03
SICRO OUT	4507792	Ancoragem passiva com 22 cordoalhas aderentes D = 12,7 mm - fornecimento e instalação	un		376,02
SICRO OUT	4507793	Ancoragem passiva com 22 cordoalhas aderentes D = 15,2 mm - fornecimento e instalação	un		378,90
SICRO OUT	4507794	Ancoragem passiva com 27 cordoalhas aderentes D = 12,7 mm - fornecimento e instalação	un		512,99
SICRO OUT	4507795	Ancoragem passiva com 27 cordoalhas aderentes D = 15,2 mm - fornecimento e instalação	un		535,89
SICRO OUT	4507796	Ancoragem passiva com 31 cordoalhas aderentes D = 12,7 mm - fornecimento e instalação	un		592,15
SICRO OUT	4508190	Ancoragem passiva com 31 cordoalhas aderentes D = 15,2 mm - fornecimento e instalação	un		655,74
SICRO OUT	4507797	Ancoragem passiva com 4 cordoalhas aderentes D = 12,7 mm - fornecimento e instalação	un		65,15
SICRO OUT	4507798	Ancoragem passiva com 4 cordoalhas aderentes D = 15,2 mm - fornecimento e instalação	un		69,14
SICRO OUT	4507799	Ancoragem passiva com 6 cordoalhas aderentes D = 12,7 mm - fornecimento e instalação	un		95,29
SICRO OUT	4507800	Ancoragem passiva com 6 cordoalhas aderentes D = 15,2 mm - fornecimento e instalação	un		99,06
SICRO OUT	4507801	Ancoragem passiva com 7 cordoalhas aderentes D = 12,7 mm - fornecimento e instalação	un		114,45
SICRO OUT	4507802	Ancoragem passiva com 7 cordoalhas aderentes D = 15,2 mm - fornecimento e instalação	un		118,22
SICRO OUT	4507803	Ancoragem passiva com 8 cordoalhas aderentes D = 12,7 mm - fornecimento e instalação	un		114,86
SICRO OUT	4508191	Ancoragem passiva com 8 cordoalhas aderentes D = 15,2 mm - fornecimento e instalação	un		118,63
SICRO OUT	4507804	Ancoragem passiva com 9 cordoalhas aderentes D = 12,7 mm - fornecimento e instalação	un		142,56
SICRO OUT	4507805	Ancoragem passiva com 9 cordoalhas aderentes D = 15,2 mm - fornecimento e instalação	un		148,55
SICRO OUT	4507806	Ancoragem passiva para lajes com 1 cordoalha aderente D = 12,7 mm - fornecimento e instalação	un		26,76
SICRO OUT	4507807	Ancoragem passiva para lajes com 1 cordoalha aderente D = 15,2 mm - fornecimento e instalação	un		32,28
SICRO OUT	4507866	Ancoragem passiva para lajes com 1 cordoalha engraxada D = 12,7 mm - fornecimento e instalação	un		76,97
SICRO OUT	4507867	Ancoragem passiva para lajes com 1 cordoalha engraxada D = 15,2 mm - fornecimento e instalação	un		109,99
SICRO OUT	4507808	Ancoragem passiva para lajes com 2 cordoalhas aderentes D = 12,7 mm - fornecimento e instalação	un		30,46
SICRO OUT	4507809	Ancoragem passiva para lajes com 2 cordoalhas aderentes D = 15,2 mm - fornecimento e instalação	un		37,88
SICRO OUT	4507810	Ancoragem passiva para lajes com 3 cordoalhas aderentes D = 12,7 mm - fornecimento e instalação	un		50,15
SICRO OUT	4507811	Ancoragem passiva para lajes com 3 cordoalhas aderentes D = 15,2 mm - fornecimento e instalação	un		50,29
SICRO OUT	4507812	Ancoragem passiva para lajes com 4 cordoalhas aderentes D = 12,7 mm - fornecimento e instalação	un		57,87
SICRO OUT	4507813	Ancoragem passiva para lajes com 4 cordoalhas aderentes D = 15,2 mm - fornecimento e instalação	un		71,59

FORNECEDOR	CÓDIGO	DESCRIÇÃO	UNIDADE	DESONERADO	NÃO DESONERADO
SICRO OUT	4507851	Bainha metálica ovalizada seção 19 x 36 mm para 1 cordoalhas D = 12,7 mm - fornecimento, instalação e injeção de nata de cimento	m		35,66
SICRO OUT	4507852	Bainha metálica ovalizada seção 19 x 36 mm para 2 cordoalhas D = 12,7 mm - fornecimento, instalação e injeção de nata de cimento	m		35,50
SICRO OUT	4507853	Bainha metálica ovalizada seção 19 x 48 mm para 3 cordoalhas D = 12,7 mm - fornecimento, instalação e injeção de nata de cimento	m		38,71
SICRO OUT	4507854	Bainha metálica ovalizada seção 19 x 62 mm para 4 cordoalhas D = 12,7 mm - fornecimento, instalação e injeção de nata de cimento	m		42,86
SICRO OUT	4507855	Bainha metálica ovalizada seção 22 x 32 mm para 1 cordoalha D = 15,2 mm - fornecimento, instalação e injeção de nata de cimento	m		33,94
SICRO OUT	4507856	Bainha metálica ovalizada seção 22 x 32 mm para 2 cordoalhas D = 15,2 mm - fornecimento, instalação e injeção de nata de cimento	m		33,70
SICRO OUT	4507857	Bainha metálica ovalizada seção 22 x 55 mm para 3 cordoalhas D = 15,2 mm - fornecimento, instalação e injeção de nata de cimento	m		40,85
SICRO OUT	4507858	Bainha metálica ovalizada seção 22 x 73 mm para 4 cordoalhas D = 15,2 mm - fornecimento, instalação e injeção de nata de cimento	m		46,51
SICRO OUT	4508177	Bainha metálica redonda D = 100 mm para 21 cordoalhas D = 15,2 mm - fornecimento, instalação e injeção de nata de cimento	m		90,06
SICRO OUT	4508178	Bainha metálica redonda D = 100 mm para 22 cordoalhas D = 15,2 mm - fornecimento, instalação e injeção de nata de cimento	m		89,82
SICRO OUT	4507821	Bainha metálica redonda D = 100 mm para 24 cordoalhas D = 15,2 mm - fornecimento, instalação e injeção de nata de cimento	m		89,35
SICRO OUT	4507822	Bainha metálica redonda D = 100 mm para 25 cordoalhas D = 15,2 mm - fornecimento, instalação e injeção de nata de cimento	m		89,12
SICRO OUT	4507823	Bainha metálica redonda D = 100 mm para 30 cordoalhas D = 12,7 mm - fornecimento, instalação e injeção de nata de cimento	m		90,07
SICRO OUT	4508188	Bainha metálica redonda D = 100 mm para 31 cordoalhas D = 12,7 mm - fornecimento, instalação e injeção de nata de cimento	m		89,91
SICRO OUT	4507824	Bainha metálica redonda D = 110 mm para 27 cordoalhas D = 15,2 mm - fornecimento, instalação e injeção de nata de cimento	m		100,04
SICRO OUT	4507825	Bainha metálica redonda D = 110 mm para 37 cordoalhas D = 12,7 mm - fornecimento, instalação e injeção de nata de cimento	m		100,31
SICRO OUT	4507826	Bainha metálica redonda D = 120 mm para 30 cordoalhas D = 15,2 mm - fornecimento, instalação e injeção de nata de cimento	m		107,79
SICRO OUT	4508179	Bainha metálica redonda D = 120 mm para 31 cordoalhas D = 15,2 mm - fornecimento, instalação e injeção de nata de cimento	m		107,56
SICRO OUT	4507827	Bainha metálica redonda D = 130 mm para 37 cordoalhas D = 15,2 mm - fornecimento, instalação e injeção de nata de cimento	m		114,13
SICRO OUT	4508180	Bainha metálica redonda D = 30 mm para 2 cordoalhas D = 12,7 mm - fornecimento, instalação e injeção de nata de cimento	m		32,92
SICRO OUT	4507739	Bainha metálica redonda D = 35 mm para 2 cordoalhas D = 15,2 mm - fornecimento, instalação e injeção de nata de cimento	m		34,84
SICRO OUT	4508181	Bainha metálica redonda D = 35 mm para 3 cordoalhas D = 12,7 mm - fornecimento, instalação e injeção de nata de cimento	m		34,82
SICRO OUT	4508125	Bainha metálica redonda D = 40 mm para 3 cordoalhas D = 15,2 mm - fornecimento, instalação e injeção de nata de cimento	m		37,97
SICRO OUT	4507828	Bainha metálica redonda D = 40 mm para 4 cordoalhas D = 12,7 mm - fornecimento, instalação e injeção de nata de cimento	m		38,02
SICRO OUT	4507829	Bainha metálica redonda D = 45 mm para 4 cordoalhas D = 15,2 mm - fornecimento, instalação e injeção de nata de cimento	m		41,42
SICRO OUT	4508182	Bainha metálica redonda D = 45 mm para 5 cordoalhas D = 12,7 mm - fornecimento, instalação e injeção de nata de cimento	m		41,54
SICRO OUT	4508092	Bainha metálica redonda D = 50 mm para 5 cordoalhas D = 15,2 mm - fornecimento, instalação e injeção de nata de cimento	m		44,53
SICRO OUT	4507830	Bainha metálica redonda D = 50 mm para 6 cordoalhas D = 12,7 mm - fornecimento, instalação e injeção de nata de cimento	m		44,72
SICRO OUT	4508183	Bainha metálica redonda D = 55 mm para 7 cordoalhas D = 12,7 mm - fornecimento, instalação e injeção de nata de cimento	m		53,61
SICRO OUT	4507831	Bainha metálica redonda D = 55 mm para 8 cordoalhas D = 12,7 mm - fornecimento, instalação e injeção de nata de cimento	m		48,32
SICRO OUT	4507832	Bainha metálica redonda D = 60 mm para 6 cordoalhas D = 15,2 mm - fornecimento, instalação e injeção de nata de cimento	m		54,29
SICRO OUT	4507833	Bainha metálica redonda D = 60 mm para 9 cordoalhas D = 12,7 mm - fornecimento, instalação e injeção de nata de cimento	m		54,23
SICRO OUT	4507834	Bainha metálica redonda D = 65 mm para 10 cordoalhas D = 12,7 mm - fornecimento, instalação e injeção de nata de cimento	m		56,78
SICRO OUT	4508184	Bainha metálica redonda D = 65 mm para 11 cordoalhas D = 12,7 mm - fornecimento, instalação e injeção de nata de cimento	m		56,62
SICRO OUT	4507835	Bainha metálica redonda D = 65 mm para 12 cordoalhas D = 12,7 mm - fornecimento, instalação e injeção de nata de cimento	m		56,45
SICRO OUT	4508174	Bainha metálica redonda D = 65 mm para 7 cordoalhas D = 15,2 mm - fornecimento, instalação e injeção de nata de cimento	m		56,78
SICRO OUT	4507836	Bainha metálica redonda D = 65 mm para 8 cordoalhas D = 15,2 mm - fornecimento, instalação e injeção de nata de cimento	m		56,54
SICRO OUT	4507837	Bainha metálica redonda D = 70 mm para 15 cordoalhas D = 12,7 mm - fornecimento, instalação e injeção de nata de cimento	m		60,86
SICRO OUT	4507838	Bainha metálica redonda D = 70 mm para 9 cordoalhas D = 15,2 mm - fornecimento, instalação e injeção de nata de cimento	m		61,21
SICRO OUT	4507839	Bainha metálica redonda D = 75 mm para 10 cordoalhas D = 15,2 mm - fornecimento, instalação e injeção de nata de cimento	m		63,79
SICRO OUT	4508175	Bainha metálica redonda D = 75 mm para 11 cordoalhas D = 15,2 mm - fornecimento, instalação e injeção de nata de cimento	m		63,55
SICRO OUT	4507840	Bainha metálica redonda D = 75 mm para 16 cordoalhas D = 12,7 mm - fornecimento, instalação e injeção de nata de cimento	m		63,51
SICRO OUT	4507841	Bainha metálica redonda D = 75 mm para 18 cordoalhas D = 12,7 mm - fornecimento, instalação e injeção de nata de cimento	m		63,18
SICRO OUT	4507842	Bainha metálica redonda D = 80 mm para 12 cordoalhas D = 15,2 mm - fornecimento, instalação e injeção de nata de cimento	m		68,83
SICRO OUT	4508185	Bainha metálica redonda D = 80 mm para 19 cordoalhas D = 12,7 mm - fornecimento, instalação e injeção de nata de cimento	m		68,53
SICRO OUT	4507843	Bainha metálica redonda D = 80 mm para 20 cordoalhas D = 12,7 mm - fornecimento, instalação e injeção de nata de cimento	m		68,37
SICRO OUT	4507844	Bainha metálica redonda D = 85 mm para 15 cordoalhas D = 15,2 mm - fornecimento, instalação e injeção de nata de cimento	m		72,61
SICRO OUT	4508186	Bainha metálica redonda D = 85 mm para 21 cordoalhas D = 12,7 mm - fornecimento, instalação e injeção de nata de cimento	m		72,69
SICRO OUT	4508187	Bainha metálica redonda D = 85 mm para 22 cordoalhas D = 12,7 mm - fornecimento, instalação e injeção de nata de cimento	m		72,53
SICRO OUT	4507845	Bainha metálica redonda D = 85 mm para 24 cordoalhas D = 12,7 mm - fornecimento, instalação e injeção de nata de cimento	m		72,20

FONTE	CÓDIGO	DESCRIÇÃO	UNIDADE	DESONERADO	NÃO DESONERADO
SICRO OUT	4507846	Bainha metálica redonda D = 85 mm para 25 cordoalhas D = 12,7 mm - fornecimento, instalação e injeção de nata de cimento	m		72,03
SICRO OUT	4507847	Bainha metálica redonda D = 90 mm para 16 cordoalhas D = 15,2 mm - fornecimento, instalação e injeção de nata de cimento	m		82,39
SICRO OUT	4507848	Bainha metálica redonda D = 90 mm para 18 cordoalhas D = 15,2 mm - fornecimento, instalação e injeção de nata de cimento	m		81,92
SICRO OUT	4507849	Bainha metálica redonda D = 90 mm para 27 cordoalhas D = 12,7 mm - fornecimento, instalação e injeção de nata de cimento	m		81,72
SICRO OUT	4508176	Bainha metálica redonda D = 95 mm para 19 cordoalhas D = 15,2 mm - fornecimento, instalação e injeção de nata de cimento	m		87,40
SICRO OUT	4507850	Bainha metálica redonda D = 95 mm para 20 cordoalhas D = 15,2 mm - fornecimento, instalação e injeção de nata de cimento	m		87,17
SICRO OUT	4507956	Cordoalha CP 190 RB D = 12,7 mm - fornecimento e instalação	kg		12,84
SICRO OUT	4507957	Cordoalha CP 190 RB D = 15,2 mm - fornecimento e instalação	kg		12,82
SICRO OUT	4507958	Cordoalha engraxada CP 190 RB D = 12,7 mm - fornecimento e instalação	kg		15,76
SICRO OUT	4507959	Cordoalha engraxada CP 190 RB D = 15,2 mm - fornecimento e instalação	kg		15,76
SICRO OUT	4516138	Gaiola metálica em cantoneira para armazenamento e manipulação de cordoalha - confecção	kg		10,76
SICRO OUT	4516137	Nicho de madeira para dispositivo de ancoragem de protensão - confecção e instalação	m²		138,55
SICRO OUT	4805755	Apiloamento manual	m³		30,41
SICRO OUT	4805756	Apiloamento manual de superfície com espessura de 15 cm	m²		4,56
SICRO OUT	4816020	Areia extraída com draga de sucção tipo bomba	m³		11,22
SICRO OUT	4816019	Areia extraída com escavadeira hidráulica de longo alcance	m³		7,33
SICRO OUT	4816018	Areia extraída com trator e carregadeira	m³		4,67
SICRO OUT	4816012	Brita produzida em central de britagem de 80 m³/h	m³		52,67
SICRO OUT	4815805	Calandragem de chapa metálica com espessura de 3 mm	m²		13,17
SICRO OUT	4815802	Calandragem de chapa metálica com espessura de 5 mm	m²		19,45
SICRO OUT	4805754	Compactação manual com soquete vibratório	m³		6,47
SICRO OUT	4816145	Confecção de canaleta meia cana D = 0,30 m - areia e brita comerciais	m		26,58
SICRO OUT	4816144	Confecção de canaleta meia cana D = 0,30 m - areia extraída e brita produzida	m		24,62
SICRO OUT	4816147	Confecção de canaleta meia cana D = 0,40 m - areia e brita comerciais	m		37,06
SICRO OUT	4816146	Confecção de canaleta meia cana D = 0,40 m - areia extraída e brita produzida	m		33,52
SICRO OUT	4816121	Confecção de tubos de concreto D = 0,20 m - areia e brita comerciais	m		30,98
SICRO OUT	4816120	Confecção de tubos de concreto D = 0,20 m - areia extraída e brita produzida	m		28,23
SICRO OUT	4816123	Confecção de tubos de concreto D = 0,30 m - areia e brita comerciais	m		40,87
SICRO OUT	4816122	Confecção de tubos de concreto D = 0,30 m - areia extraída e brita produzida	m		36,94
SICRO OUT	4816125	Confecção de tubos de concreto D = 0,40 m - areia e brita comerciais	m		58,23
SICRO OUT	4816124	Confecção de tubos de concreto D = 0,40 m - areia extraída e brita produzida	m		51,16
SICRO OUT	4816022	Confecção de tubos de concreto D = 0,50 m - areia e brita comerciais	m		78,33
SICRO OUT	4816021	Confecção de tubos de concreto D = 0,50 m - areia extraída e brita produzida	m		67,46
SICRO OUT	4816106	Confecção de tubos de concreto perfurado D = 0,20 m - areia e brita comerciais	m		31,99
SICRO OUT	4816105	Confecção de tubos de concreto perfurado D = 0,20 m - areia extraída e brita produzida	m		29,24
SICRO OUT	4816108	Confecção de tubos de concreto perfurado D = 0,30 m - areia e brita comerciais	m		41,88
SICRO OUT	4816107	Confecção de tubos de concreto perfurado D = 0,30 m - areia extraída e brita produzida	m		37,96
SICRO OUT	4816110	Confecção de tubos de concreto perfurado D = 0,40 m - areia e brita comerciais	m		59,24
SICRO OUT	4816109	Confecção de tubos de concreto perfurado D = 0,40 m - areia extraída e brita produzida	m		52,17
SICRO OUT	4816100	Confecção de tubos de concreto poroso D = 0,20 m - areia e brita comerciais	m		32,06
SICRO OUT	4816099	Confecção de tubos de concreto poroso D = 0,20 m - areia extraída e brita produzida	m		30,19
SICRO OUT	4816102	Confecção de tubos de concreto poroso D = 0,30 m - areia e brita comerciais	m		41,07
SICRO OUT	4816101	Confecção de tubos de concreto poroso D = 0,30 m - areia extraída e brita produzida	m		39,32
SICRO OUT	4816104	Confecção de tubos de concreto poroso D = 0,40 m - areia e brita comerciais	m		58,71
SICRO OUT	4816103	Confecção de tubos de concreto poroso D = 0,40 m - areia extraída e brita produzida	m		53,90
SICRO OUT	4815804	Dobramento de chapas de alumínio com espessura de 1,5 mm e comprimento de dobra de até 500 mm	un		0,51
SICRO OUT	4816002	Escavação de tunnel liner em material de 3ª categoria	m³		1.265,80
SICRO OUT	4805765	Escavação de vala em material de 3ª categoria	m³		191,95
SICRO OUT	4816000	Escavação manual de tunnel liner em material de 1ª categoria	m³		435,64
SICRO OUT	4816001	Escavação manual de tunnel liner em material de 2ª categoria	m³		750,90
SICRO OUT	4805749	Escavação manual de vala em material de 1ª categoria	m³		69,37
SICRO OUT	4805751	Escavação manual em material de 1ª categoria na profundidade de 1 a 2 m	m³		52,03
SICRO OUT	4805752	Escavação manual em material de 1ª categoria na profundidade de 2 a 3 m	m³		62,43
SICRO OUT	4805753	Escavação manual em material de 1ª categoria na profundidade de 3 a 4 m	m³		72,84
SICRO OUT	4805750	Escavação manual em material de 1ª categoria na profundidade de até 1 m	m³		41,62
SICRO OUT	4805767	Escavação manual em material de 2ª categoria na profundidade de 1 a 2 m	m³		71,58
SICRO OUT	4805769	Escavação manual em material de 2ª categoria na profundidade de 2 a 3 m	m³		85,21
SICRO OUT	4805770	Escavação manual em material de 2ª categoria na profundidade de 3 a 4 m	m³		98,84
SICRO OUT	4805760	Escavação manual em material de 2ª categoria na profundidade de até 1 m	m³		57,94
SICRO OUT	4805757	Escavação mecânica de vala em material de 1ª categoria	m³		6,75
SICRO OUT	4805762	Escavação mecânica de vala em material de 2ª categoria	m³		8,30
SICRO OUT	4806395	Fixação de parafuso em estrutura metálica	un		5,17
SICRO OUT	4816003	Iluminação provisória para tunnel liner	m		40,25
SICRO OUT	4816017	Material pétreo produzido em britador de mandíbulas móvel - camada final de aterro em rocha	m³		20,80
SICRO OUT	4816023	Operação de mergulho autônomo em profundidade de até 20 m	h		227,37
SICRO OUT	4816025	Operação de mergulho dependente em profundidade de 30 a 50 m - inclusive descompressão	h		423,15
SICRO OUT	4816024	Operação de mergulho dependente em profundidade de até 30 m - inclusive descompressão	h		291,94
SICRO OUT	4816005	Pedra de mão produzida manualmente	m³		81,12
SICRO OUT	4800400	Preparo e regularização de terreno em desnível	m²		4,84
SICRO OUT	4816016	Rachão ou pedra de mão produzida	m³		39,25
SICRO OUT	4800412	Raspagem e limpeza de terreno plano	m²		4,16
SICRO OUT	4815671	Reaterro e compactação com soquete vibratório	m³		15,97
SICRO OUT	4815803	Rebordeamento de chapa metálica com espessura de 5 mm	m		7,48
SICRO OUT	4816011	Recarga de cilindro com ar respirável para atividades de mergulho	m³		1.464,42
SICRO OUT	4816014	Rocha para britagem com perfuratriz manual	m³		49,14
SICRO OUT	4816010	Rocha para britagem com perfuratriz sobre esteira	m³		35,15
SICRO OUT	4816015	Rocha para britagem com perfuratriz sobre esteira - camada final de aterro em rocha	m³		20,50
SICRO OUT	4816119	Selo de argila apiloado (solo local)	m³		34,46
SICRO OUT	4816004	Ventilação provisória para tunnel liner	m		51,22
SICRO OUT	4915652	Bico de adesão para injeção de adesivo estrutural à base de resina epóxi - fornecimento, instalação e retirada	un		7,87
SICRO OUT	4915651	Bico de perfuração para injeção de adesivo estrutural à base de resina epóxi - fornecimento, instalação e retirada	un		8,89
SICRO OUT	4915723	Calação manual com fixador de cal	m²		3,08
SICRO OUT	4915724	Calação mecanizada com fixador de cal	m²		1,81
SICRO OUT	4915637	Capa selante - areia comercial	m²		0,88
SICRO OUT	4915779	Capa selante - areia extraída	m²		0,62
SICRO OUT	4915638	Capa selante - brita produzida	m²		0,74
SICRO OUT	4915636	Capa selante - pedrisco comercial	m²		1,01
SICRO OUT	4915744	Capina manual	m²		0,69
SICRO OUT	4915700	Combate à exsudação - areia comercial	m²		1,02
SICRO OUT	4915590	Combate à exsudação - areia extraída	m²		0,74
SICRO OUT	4915591	Combate à exsudação - brita produzida	m²		0,87
SICRO OUT	4915701	Combate à exsudação - pedrisco comercial	m²		1,15
SICRO OUT	4915703	Correção de defeitos com mistura betuminosa	m³		98,33
SICRO OUT	4915705	Correção de defeitos por fresagem descontínua do revestimento asfáltico - espessura de 5 cm	m³		124,43

FONTE	CÓDIGO	DESCRIÇÃO	UNIDADE	DESONERADO	NÃO DESONERADO
SICRO OUT	4915743	Corte e limpeza de áreas gramadas	m ²		0,08
SICRO OUT	4915768	Corte e remoção de árvores	m ³		14,81
SICRO OUT	4915713	Desobstrução de bueiro	m ³		60,81
SICRO OUT	4915655	Fresagem contínua de revestimento asfáltico - espessura de 3 cm	m ³		86,57
SICRO OUT	4915656	Fresagem contínua de revestimento asfáltico - espessura de 4 cm	m ³		67,93
SICRO OUT	4915657	Fresagem contínua de revestimento asfáltico - espessura de 5 cm	m ³		56,70
SICRO OUT	4915658	Fresagem contínua de revestimento asfáltico - espessura de 6 cm	m ³		49,36
SICRO OUT	4915659	Fresagem contínua de revestimento asfáltico - espessura de 7 cm	m ³		44,24
SICRO OUT	4915660	Fresagem contínua de revestimento asfáltico - espessura de 8 cm	m ³		40,58
SICRO OUT	4915661	Fresagem descontínua de revestimento asfáltico - espessura de 3 cm	m ³		111,63
SICRO OUT	4915662	Fresagem descontínua de revestimento asfáltico - espessura de 4 cm	m ³		88,06
SICRO OUT	4915663	Fresagem descontínua de revestimento asfáltico - espessura de 5 cm	m ³		72,82
SICRO OUT	4915664	Fresagem descontínua de revestimento asfáltico - espessura de 6 cm	m ³		63,93
SICRO OUT	4915665	Fresagem descontínua de revestimento asfáltico - espessura de 7 cm	m ³		57,84
SICRO OUT	4915666	Fresagem descontínua de revestimento asfáltico - espessura de 8 cm	m ³		53,46
SICRO OUT	4915650	Injeção de adesivo estrutural à base de resina epóxi de baixa viscosidade para tratamento de fissuras em estruturas de concreto - fornecimento e aplicação manual	kg		355,21
SICRO OUT	4915645	Injeção de adesivo estrutural à base de resina epóxi de baixa viscosidade para tratamento de fissuras em estruturas de concreto - fornecimento e aplicação mecanizada	kg		282,40
SICRO OUT	4915712	Limpeza de bueiro	m ³		20,27
SICRO OUT	4915711	Limpeza de descida d'água	m		1,35
SICRO OUT	4915790	Limpeza de emulsão asfáltica ou asfalto diluído derramados na pista - remoção com minicarregadeira com vassoura e descarga livre	t		211,53
SICRO OUT	4915793	Limpeza de líquidos combustíveis derramados na pista - remoção com minicarregadeira com vassoura e descarga livre	t		162,54
SICRO OUT	4915792	Limpeza de material asfáltico derramado fora da pista - remoção com escavadeira hidráulica e caminhão basculante	t		62,42
SICRO OUT	4915718	Limpeza de placa de sinalização	m ²		8,89
SICRO OUT	4915672	Limpeza de ponte	m		4,05
SICRO OUT	4915708	Limpeza de sarjeta e meio-fio	m		0,68
SICRO OUT	4915710	Limpeza de vala de drenagem	m		4,05
SICRO OUT	4915709	Limpeza de valeta de corte	m		1,01
SICRO OUT	4915686	Limpeza e desobstrução de dispositivos de drenagem em OAE	un		4,05
SICRO OUT	4915687	Limpeza e desobstrução de drenos de obras de contenção	un		2,53
SICRO OUT	4915634	Limpeza e desobstrução mecanizada de bueiros com diâmetro acima de 1,00 até 1,50 m	m		59,63
SICRO OUT	4915633	Limpeza e desobstrução mecanizada de bueiros com diâmetro de até 1,00 m	m		19,67
SICRO OUT	4915714	Limpeza e enchimento com resina epóxi de fissuras niveladas com abertura máxima de 0,4 mm e profundidade de 20 mm em pavimento de concreto que não atravessam toda a espessura da placa	m		3,68
SICRO OUT	4915759	Limpeza e remoção de vegetação junto aos aparelhos de apoio de OAE com o uso de herbicida	un		6,85
SICRO OUT	4915758	Limpeza e remoção de vegetação nas juntas de dilatação com o uso de herbicida	m		4,08
SICRO OUT	4915640	Limpeza e remoção manual de material retido em terra firme em OAE	m ²		20,27
SICRO OUT	4915639	Limpeza em superfície de concreto com escova de aço	m ²		4,05
SICRO OUT	4915695	Limpeza, serragem e enchimento de fissuras niveladas com abertura entre 0,4 mm e 1,0 mm e profundidade de 25 mm em pavimento de concreto com CAP	m		6,45
SICRO OUT	4915696	Limpeza, serragem e enchimento de fissuras niveladas com abertura entre 0,4 mm e 1,0 mm e profundidade de 25 mm em pavimento de concreto com CAP com polímero	m		6,45
SICRO OUT	4915694	Limpeza, serragem e enchimento de fissuras niveladas com abertura entre 0,4 mm e 1,0 mm e profundidade de 25 mm em pavimento de concreto com selante elástico a frio	m		30,63
SICRO OUT	4915654	Lixamento mecanizado em superfície de concreto	m ²		11,32
SICRO OUT	4900001	Material de base	m ³		0,00
SICRO OUT	4915801	Mistura betuminosa	m ³		0,00
SICRO OUT	4916290	Mistura betuminosa a frio executada em betoneira - faixa C - areia e brita comerciais	m ³		350,43
SICRO OUT	4915765	Poda de árvores com 5,0 m a 7,5 m de altura	m ³		203,70
SICRO OUT	4915766	Poda de árvores com 7,5 m a 10 m de altura	m ³		119,56
SICRO OUT	4915764	Poda de árvores com até 5 m de altura	m ³		366,65
SICRO OUT	4915767	Poda de árvores com mais de 10 m de altura	m ³		78,57
SICRO OUT	4915777	Reassentamento manual de meio-fio com material arrancado da pista	m		13,64
SICRO OUT	4915618	Recomposição de camada granular do pavimento com material de jazida	m ²		3,09
SICRO OUT	4915774	Recomposição de erosão em corte ou aterro com material de jazida	m ³		22,80
SICRO OUT	4915719	Recomposição de placa de sinalização	m ²		33,06
SICRO OUT	4915611	Recomposição de revestimento primário com material de jazida	m ³		10,71
SICRO OUT	4915733	Recomposição manual de aterro com material de jazida	m ³		37,60
SICRO OUT	4915734	Recomposição mecanizada de aterro com material de jazida	m ³		11,49
SICRO OUT	4915727	Recomposição parcial de cerca com mourão de concreto - arame	m		10,66
SICRO OUT	4915726	Recomposição parcial de cerca com mourão de concreto seção quadrada - mourão - areia e brita comerciais	m		23,94
SICRO OUT	4915594	Recomposição parcial de cerca com mourão de concreto seção quadrada - mourão - areia extraída e brita produzida	m		22,63
SICRO OUT	4915729	Recomposição parcial de cerca com mourão de concreto seção triangular - mourão - areia e brita comerciais	m		18,39
SICRO OUT	4915596	Recomposição parcial de cerca com mourão de concreto seção triangular - mourão - areia extraída e brita comercial	m		17,83
SICRO OUT	4915732	Recomposição parcial de cerca com mourão de madeira - arame	m		8,31
SICRO OUT	4915731	Recomposição parcial de cerca com mourão de madeira - mourão	m		17,13
SICRO OUT	4915725	Recomposição total de cerca com mourão de concreto seção quadrada - areia e brita comerciais	m		29,26
SICRO OUT	4915593	Recomposição total de cerca com mourão de concreto seção quadrada - areia extraída e brita produzida	m		27,95
SICRO OUT	4915728	Recomposição total de cerca com mourão de concreto seção triangular - areia e brita comerciais	m		28,66
SICRO OUT	4915595	Recomposição total de cerca com mourão de concreto seção triangular - areia extraída e brita produzida	m		28,10
SICRO OUT	4915730	Recomposição total de cerca com mourão de madeira	m		24,64
SICRO OUT	4915598	Reconformação da plataforma	m ²		0,10
SICRO OUT	4915748	Recuperação de desgaste superficial em pavimentos de concreto	m ²		246,95
SICRO OUT	4915608	Regularização de taludes e valas com soquete vibratório	m ²		2,46
SICRO OUT	4915613	Regularização mecânica da faixa de domínio	m ²		0,16
SICRO OUT	4915692	Remendo profundo com imprimação com asfalto diluído - demolição manual	m ³		349,16
SICRO OUT	4915746	Remendo profundo com imprimação com asfalto diluído - demolição mecânica e corte com serra	m ³		275,23
SICRO OUT	4915630	Remendo profundo com imprimação com emulsão asfáltica - demolição manual	m ³		349,16
SICRO OUT	4915631	Remendo profundo com imprimação com emulsão asfáltica - demolição mecânica e corte com serra	m ³		275,23
SICRO OUT	4915785	Remoção de animais de grande porte mortos em rodovia - carga e descarga com guindauto	t		384,95
SICRO OUT	4915786	Remoção de animais de pequeno porte mortos em rodovia - carga manual	t		156,05
SICRO OUT	4915795	Remoção de emborrachados de pneus em rodovia	t		333,55
SICRO OUT	4915800	Remoção de espécimes arbóreos de 20 a 40 m tombados na pista	t		53,72
SICRO OUT	4915799	Remoção de espécimes arbóreos de até 20 m tombados na pista	t		41,97
SICRO OUT	4915698	Remoção de grãos, agregados e solos derramados na pista em rodovias	t		18,28
SICRO OUT	4915794	Remoção de sucatas derramadas em rodovia - cinta com utilização de 100 vezes	t		580,94
SICRO OUT	4915789	Remoção de veículos de grande porte incendiados em rodovia - carga e descarga com guindaste - cinta com utilização de 100 vezes	un		1.642,20
SICRO OUT	4915798	Remoção de veículos de grande porte tombados em rodovia - cinta com utilização de 100 vezes	un		1.530,46
SICRO OUT	4915788	Remoção de veículos de médio porte incendiados em rodovia - carga e descarga com guindaste - cinta com utilização de 100 vezes	un		1.489,49
SICRO OUT	4915797	Remoção de veículos de médio porte tombados em rodovia - cinta com utilização de 100 vezes	un		753,37
SICRO OUT	4915787	Remoção de veículos de pequeno porte incendiados em rodovia - carga e descarga com guindauto - cinta com utilização de 100 vezes	un		869,48
SICRO OUT	4915796	Remoção de veículos de pequeno porte tombados em rodovia - cinta com utilização de 100 vezes	un		304,00

FONTE	CÓDIGO	DESCRIÇÃO	UNIDADE	DESONERADO	NÃO DESONERADO
SICRO OUT	4915760	Remoção de vestígios de óleo ou graxa na superfície do revestimento do pavimento	m ²		52,74
SICRO OUT	4915699	Remoção de vidros, caixas e engradados derramados na pista em rodovia	t		28,15
SICRO OUT	4915736	Remoção manual de barreira em rocha	m ³		15,27
SICRO OUT	4915735	Remoção manual de barreira em solo	m ³		12,49
SICRO OUT	4915670	Remoção manual de camada granular do pavimento	m ³		182,34
SICRO OUT	4915668	Remoção manual de revestimento asfáltico	m ²		283,57
SICRO OUT	4915761	Remoção manual de vegetação daninha	m ²		4,05
SICRO OUT	4915762	Remoção manual de vegetação daninha em frestas	m		2,03
SICRO OUT	4915738	Remoção mecanizada de barreira em rocha	m ³		5,52
SICRO OUT	4915737	Remoção mecanizada de barreira em solo	m ³		4,66
SICRO OUT	4915669	Remoção mecanizada de camada granular do pavimento	m ³		7,40
SICRO OUT	4915667	Remoção mecanizada de revestimento asfáltico	m ²		11,80
SICRO OUT	4915632	Reparo localizado com pintura de ligação - demolição mecânica e corte com serra	m ³		398,63
SICRO OUT	4915753	Reparo no interior de placa de pavimento de concreto	m ³		1.436,48
SICRO OUT	4915776	Roçada com roçadeira costal	ha		737,54
SICRO OUT	4915740	Roçada manual	ha		1.734,24
SICRO OUT	4915741	Roçada manual de capim colônia	ha		4.162,18
SICRO OUT	4915775	Roçada mecanizada com roçadeira articulada	ha		688,36
SICRO OUT	4915742	Roçada mecanizada com roçadeira de arraste	ha		419,86
SICRO OUT	4915626	Selagem de trincas mecanizada em pavimento flexível com emulsão - areia comercial	m		2,02
		Selagem superficial de fissuras com adesivo estrutural à base de resina epóxi de alta viscosidade, inclusive limpeza superficial - fornecimento e aplicação	kg		73,89
SICRO OUT	4915623	Solo brita para base de remendo profundo - brita comercial	m ³		62,58
SICRO OUT	4915625	Solo melhorado com cimento para base de remendo profundo	m ³		53,68
SICRO OUT	4915621	Solo para base de remendo profundo	m ³		4,66
SICRO OUT	4915720	Substituição de balizador - areia e brita comerciais	un		30,14
SICRO OUT	4915592	Substituição de balizador - areia extraída e brita produzida	un		29,66
SICRO OUT	4913703	Substituição de cartucho de absorção de energia tipo A - fornecimento e instalação, e reposicionamento do amortecedor retrátil	un		5.628,07
SICRO OUT	4913704	Substituição de cartucho de absorção de energia tipo B - fornecimento, instalação e reposicionamento do amortecedor retrátil	un		5.508,11
SICRO OUT	4915757	Tapa buraco com pintura de ligação - demolição com serra corta piso	m ³		408,12
SICRO OUT	4915678	Tapa buraco com pintura de ligação - demolição manual	m ³		355,80
SICRO OUT	4919547	Tela de proteção para roçada em tubo galvanizado 4,0 X 1,5 m - confecção	un		516,96
SICRO OUT	4915716	Tratamento de fissuras do tipo rendilhado em pavimentos de concreto	m ²		15,18
SICRO OUT	4915750	Tratamento de fissuras transversais com abertura maior que 1,0 mm em pavimentos de concreto	m		212,76
SICRO OUT	4915769	Trituração de galhos e troncos com diâmetro de até 350 mm	m ³		31,64
SICRO OUT	5213836	Balizador cônico refletivo em polietileno semiflexível de 114 x 11 x 40 cm - utilização de 150 ciclos - fornecimento, 01 implantação e 01 retirada diária	un.dia		1,09
SICRO OUT	5213368	Balizador de concreto - areia e brita comerciais - fornecimento e implantação	un		19,40
SICRO OUT	5213367	Balizador de concreto - areia extraída e brita produzida - fornecimento e implantação	un		18,41
SICRO OUT	5213385	Barreira de sinalização tipo I de direcionamento ou bloqueio - confecção	un		365,21
		Barreira de sinalização tipo I de direcionamento ou bloqueio - utilização de 150 ciclos - fornecimento, 01 implantação e 01 retirada diária	un.dia		3,90
SICRO OUT	5213390	Barreira de sinalização tipo I de direcionamento ou bloqueio contínua - confecção	m		315,44
		Barreira de sinalização tipo I de direcionamento ou bloqueio contínua - utilização de 150 ciclos - fornecimento, 01 implantação e 01 retirada diária	m.dia		3,42
SICRO OUT	5213386	Barreira de sinalização tipo II de direcionamento ou bloqueio - confecção	un		579,73
		Barreira de sinalização tipo II de direcionamento ou bloqueio - utilização de 150 ciclos - fornecimento, 01 implantação e 01 retirada diária	un.dia		5,66
SICRO OUT	5213345	Barreira de sinalização tipo III de direcionamento ou bloqueio - confecção	un		825,62
		Barreira de sinalização tipo III de direcionamento ou bloqueio - utilização de 150 ciclos - fornecimento, 01 implantação e 01 retirada diária	un.dia		7,90
SICRO OUT	5213346	Barreira plástica articulável modular 240 x 100 cm na cor amarela - utilização de 600 ciclos - fornecimento, 01 implantação e 01 retirada diária	m.dia		0,99
SICRO OUT	5213843	Barreira plástica monobloco para canalização de trânsito - 101 x 50 x 55 cm - utilização de 600 ciclos - fornecimento, 01 implantação e 01 retirada diária	un.dia		9,93
SICRO OUT	5213833	Barreira plástica para canalização de trânsito - 60 x 45 x 60 cm - utilização de 600 ciclos - fornecimento, 01 implantação e 01 retirada diária	un.dia		6,46
SICRO OUT	5213834	Cavalete em perfil metálico para placa de sinalização - 1,00 m x 1,00 m - confecção	un		230,23
SICRO OUT	5219544	Cavalete em polietileno zebado com faixa refletiva - H = 1,00 m - utilização de 600 ciclos - fornecimento, 01 implantação e 01 retirada diária	un.dia		0,80
SICRO OUT	5213383	Cavalete em polietileno zebado com faixa refletiva e com sinalizador a LED com bateria - H = 1,00 m - utilização de 600 ciclos - fornecimento, 01 implantação e 01 retirada diária	un.dia		1,83
SICRO OUT	5213380	Cilindro canalizador de tráfego com base quadrada de 111 x 56 x 56 cm - utilização de 600 ciclos - fornecimento, 01 implantação e 01 retirada diária	un.dia		4,41
SICRO OUT	5213838	Cilindro flexível delimitador de tráfego com duas faixas refletivas e chumbador - D = 20 cm e H = 80 cm	un		173,93
SICRO OUT	5213835	Cone plástico para canalização de trânsito - utilização de 150 ciclos - fornecimento, 01 implantação e 01 retirada diária	un.dia		0,82
SICRO OUT	5213839	Dispositivo de direcionamento ou bloqueio tipo tapume - confecção	m ²		320,90
SICRO OUT	5213347	Dispositivo de direcionamento ou bloqueio tipo tapume - utilização de 150 ciclos - fornecimento, 01 implantação e 01 retirada diária	m ² .dia		7,06
SICRO OUT	5213840	Dispositivo de direcionamento ou bloqueio tipo tela plástica com suporte fixo - confecção	m ²		50,18
		Dispositivo de direcionamento ou bloqueio tipo tela plástica com suporte fixo - utilização de 150 ciclos - fornecimento, 01 implantação e 01 retirada diária	m ² .dia		0,76
SICRO OUT	5213841	Dispositivo de direcionamento ou bloqueio tipo tela plástica com suporte móvel afixado em bloco de concreto - confecção	m ²		79,67
		Dispositivo de direcionamento ou bloqueio tipo tela plástica com suporte móvel afixado em bloco de concreto - utilização de 150 ciclos - fornecimento, 01 implantação e 01 retirada diária	m ² .dia		0,87
SICRO OUT	5213348	Fabricação de balizador de concreto - seção circular de 10 cm - areia e brita comerciais	un		16,43
SICRO OUT	5216116	Fabricação de balizador de concreto - seção circular de 10 cm - areia extraída e brita produzida	un		15,95
SICRO OUT	5213842	Fita zebada para dispositivos de canalização de trânsito - fornecimento, implantação e retirada	m		0,13
SICRO OUT	5213358	Laminado elastoplástico para sinalização horizontal - espessura de 1,5 mm - fornecimento e implantação	m ²		246,63
		Luz de advertência e bateria para dispositivos de sinalização - utilização de 200 ciclos - fornecimento, 01 implantação e 01 retirada diária	un.dia		1,03
SICRO OUT	5213848	Manutenção/recomposição de sinalização - pintura de faixa com tinta acrílica - espessura de 0,4 mm	m ²		30,92
SICRO OUT	5213356	Manutenção/recomposição de sinalização - pintura de faixa com tinta acrílica - espessura de 0,6 mm	m ²		43,49
SICRO OUT	5214011	Manutenção/recomposição de sinalização - pintura de faixa com tinta acrílica emulsificada em água - espessura de 0,3 mm	m ²		14,27
SICRO OUT	5213354	Manutenção/recomposição de sinalização - pintura de faixa com tinta acrílica emulsificada em água - espessura de 0,4 mm	m ²		17,04
SICRO OUT	5213355	Manutenção/recomposição de sinalização - pintura de faixa com tinta acrílica emulsificada em água - espessura de 0,5 mm	m ²		19,83
SICRO OUT	5213850	Operação de sinalização por bandeirola de tecido ou com placa metálica	h		20,27
SICRO OUT	5213846	Panel com seta luminosa montado em chassi de caminhão com prancha	h		5,53
SICRO OUT	5213847	Panel com seta luminosa montado em chassi de caminhão com prancha e amortecedor retrátil	h		90,93
SICRO OUT	5213845	Panel de mensagens variáveis, portátil móvel, LED, com banco fotovoltaico de energia e montado em chassi com engate	h		26,82
SICRO OUT	5213412	Pintura de faixa com plástico a frio bicomponente à base de resinas metacrílicas por dispersão (estrutura)	m ²		116,42
SICRO OUT	5213411	Pintura de faixa com plástico a frio bicomponente à base de resinas metacrílicas por extrusão (alto relevo)	m ²		206,50

FONTE	CÓDIGO	DESCRIÇÃO	UNIDADE	DESONERADO	NÃO DESONERADO
SICRO OUT	5214009	Pintura de faixa com plástico a frio bicomponente à base de resinas metacrílicas por extrusão (plano) - espessura de 1,5 mm	m²		116,42
SICRO OUT	5214010	Pintura de faixa com plástico a frio bicomponente à base de resinas metacrílicas por extrusão (plano) - espessura de 3,0 mm	m²		214,34
SICRO OUT	5213413	Pintura de faixa com plástico a frio tricomponente à base de resinas metacrílicas por aspersão - espessura de 0,6 mm	m²		71,27
SICRO OUT	5213410	Pintura de faixa com termoplástico em alto relevo tipo I por extrusão - relevo duplo com base	m²		140,22
SICRO OUT	5214004	Pintura de faixa com termoplástico em alto relevo tipo II por extrusão - relevo simples ranhurado com base	m²		169,22
SICRO OUT	5214005	Pintura de faixa com termoplástico em alto relevo tipo III por extrusão - relevo simples com base	m²		151,35
SICRO OUT	5214006	Pintura de faixa com termoplástico em alto relevo tipo IV por extrusão - relevo simples sem base	m²		95,93
SICRO OUT	5214007	Pintura de faixa com termoplástico em alto relevo tipo V por extrusão - relevo multipontos sem base (gotas)	m²		81,43
SICRO OUT	5214008	Pintura de faixa com termoplástico em alto relevo tipo VI por extrusão - relevo multipontos sem base (calotas)	m²		79,88
SICRO OUT	5213408	Pintura de faixa com termoplástico por aspersão - espessura de 1,5 mm	m²		50,24
SICRO OUT	5213400	Pintura de faixa com tinta acrílica - espessura de 0,4 mm	m²		31,18
SICRO OUT	5213401	Pintura de faixa com tinta acrílica - espessura de 0,6 mm	m²		43,79
SICRO OUT	5214001	Pintura de faixa com tinta acrílica emulsionada em água - espessura de 0,3 mm	m²		14,51
SICRO OUT	5213402	Pintura de faixa com tinta acrílica emulsionada em água - espessura de 0,4 mm	m²		17,29
SICRO OUT	5213403	Pintura de faixa com tinta acrílica emulsionada em água - espessura de 0,5 mm	m²		20,11
SICRO OUT	5214003	Pintura de setas e zebraados com termoplástico por aspersão - espessura de 1,5 mm	m²		60,20
SICRO OUT	5213409	Pintura de setas e zebraados com termoplástico por extrusão - espessura de 3,0 mm	m²		99,59
SICRO OUT	5213404	Pintura de setas e zebraados com tinta acrílica - espessura de 0,4 mm	m²		44,12
SICRO OUT	5213405	Pintura de setas e zebraados com tinta acrílica - espessura de 0,6 mm	m²		56,24
SICRO OUT	5214002	Pintura de setas e zebraados com tinta acrílica emulsionada em água - espessura de 0,3 mm	m²		27,65
SICRO OUT	5213406	Pintura de setas e zebraados com tinta acrílica emulsionada em água - espessura de 0,4 mm	m²		30,24
SICRO OUT	5213407	Pintura de setas e zebraados com tinta acrílica emulsionada em água - espessura de 0,5 mm	m²		32,83
SICRO OUT	5212552	Pintura eletrostática a pó com tinta poliéster em chapa de aço	m²		17,15
SICRO OUT	5213464	Placa de advertência em aço, lado de 0,60 m - película retrorrefletiva tipo I + SI - fornecimento e implantação	un		256,34
SICRO OUT	5213465	Placa de advertência em aço, lado de 0,80 m - película retrorrefletiva tipo I + SI - fornecimento e implantação	un		440,67
SICRO OUT	5213466	Placa de advertência em aço, lado de 1,00 m - película retrorrefletiva tipo I + SI - fornecimento e implantação	un		618,50
SICRO OUT	5213467	Placa de advertência em aço, lado de 1,20 m - película retrorrefletiva tipo III + SI - fornecimento e implantação	un		969,57
SICRO OUT	5213468	Placa de advertência em fibra, lado de 0,60 m - película retrorrefletiva tipo I + SI - fornecimento e implantação	un		245,19
SICRO OUT	5213469	Placa de advertência em fibra, lado de 0,80 m - película retrorrefletiva tipo I + SI - fornecimento e implantação	un		419,44
SICRO OUT	5213470	Placa de advertência em fibra, lado de 1,00 m - película retrorrefletiva tipo I + SI - fornecimento e implantação	un		587,54
SICRO OUT	5213471	Placa de advertência em fibra, lado de 1,20 m - película retrorrefletiva tipo III + SI - fornecimento e implantação	un		924,99
SICRO OUT	5212560	Placa de advertência para sinalização de obras montada em suporte metálico móvel, lado 1,00 m - utilização de 600 ciclos - fornecimento, 01 implantação e 01 retirada diária	un.dia		3,85
SICRO OUT	5213472	Placa de marco quilométrico em aço - 0,60 x 0,865 m - película retrorrefletiva tipo I + I - fornecimento e implantação	un		301,58
SICRO OUT	5213473	Placa de marco quilométrico em aço - 0,70 x 1,00 m - película retrorrefletiva tipo I + III - fornecimento e implantação	un		395,07
SICRO OUT	5213474	Placa de marco quilométrico em fibra - 0,60 x 0,865 m - película retrorrefletiva tipo I + I - fornecimento e implantação	un		283,01
SICRO OUT	5213475	Placa de marco quilométrico em fibra - 0,70 x 1,00 m - película retrorrefletiva tipo I + III - fornecimento e implantação	un		371,85
SICRO OUT	5213440	Placa de regulamentação em aço D = 0,60 m - película retrorrefletiva tipo I + SI - fornecimento e implantação	un		256,30
SICRO OUT	5213441	Placa de regulamentação em aço D = 0,80 m - película retrorrefletiva tipo I + SI - fornecimento e implantação	un		440,71
SICRO OUT	5213442	Placa de regulamentação em aço D = 1,00 m - película retrorrefletiva tipo I + SI - fornecimento e implantação	un		618,50
SICRO OUT	5213443	Placa de regulamentação em aço D = 1,20 m - película retrorrefletiva tipo III + SI - fornecimento e implantação	un		969,59
SICRO OUT	5213444	Placa de regulamentação em aço, R1 lado 0,248 m - película retrorrefletiva tipo I + SI - fornecimento e implantação	un		256,36
SICRO OUT	5213445	Placa de regulamentação em aço, R1 lado 0,331 m - película retrorrefletiva tipo I + SI - fornecimento e implantação	un		440,63
SICRO OUT	5213446	Placa de regulamentação em aço, R1 lado 0,414 m - película retrorrefletiva tipo I + SI - fornecimento e implantação	un		618,50
SICRO OUT	5213447	Placa de regulamentação em aço, R1 lado 0,497 m - película retrorrefletiva tipo III + SI - fornecimento e implantação	un		969,64
SICRO OUT	5213448	Placa de regulamentação em aço, R2 lado 0,60 m - película retrorrefletiva tipo I + SI - fornecimento e implantação	un		176,09
SICRO OUT	5213449	Placa de regulamentação em aço, R2 lado 0,80 m - película retrorrefletiva tipo I + SI - fornecimento e implantação	un		278,95
SICRO OUT	5213450	Placa de regulamentação em aço, R2 lado 1,00 m - película retrorrefletiva tipo I + SI - fornecimento e implantação	un		392,13
SICRO OUT	5213451	Placa de regulamentação em aço, R2 lado 1,20 m - película retrorrefletiva tipo III + SI - fornecimento e implantação	un		562,02
SICRO OUT	5213452	Placa de regulamentação em fibra, D = 0,60 m - película retrorrefletiva tipo I + SI - fornecimento e implantação	un		245,16
SICRO OUT	5213453	Placa de regulamentação em fibra, D = 0,80 m - película retrorrefletiva tipo I + SI - fornecimento e implantação	un		419,47
SICRO OUT	5213454	Placa de regulamentação em fibra, D = 1,00 m - película retrorrefletiva tipo I + SI - fornecimento e implantação	un		587,54
SICRO OUT	5213455	Placa de regulamentação em fibra, D = 1,20 m - película retrorrefletiva tipo III + SI - fornecimento e implantação	un		925,00
SICRO OUT	5213456	Placa de regulamentação em fibra, R1 lado 0,248 m - película retrorrefletiva tipo I + SI - fornecimento e implantação	un		245,21
SICRO OUT	5213457	Placa de regulamentação em fibra, R1 lado 0,331 m - película retrorrefletiva tipo I + SI - fornecimento e implantação	un		419,40
SICRO OUT	5213458	Placa de regulamentação em fibra, R1 lado 0,414 m - película retrorrefletiva tipo I + SI - fornecimento e implantação	un		587,54
SICRO OUT	5213459	Placa de regulamentação em fibra, R1 lado 0,497 m - película retrorrefletiva tipo III + SI - fornecimento e implantação	un		925,05
SICRO OUT	5213460	Placa de regulamentação em fibra, R2 lado 0,60 m - película retrorrefletiva tipo I + SI - fornecimento e implantação	un		169,33
SICRO OUT	5213461	Placa de regulamentação em fibra, R2 lado 0,80 m - película retrorrefletiva tipo I + SI - fornecimento e implantação	un		266,57
SICRO OUT	5213462	Placa de regulamentação em fibra, R2 lado 1,00 m - película retrorrefletiva tipo I + SI - fornecimento e implantação	un		373,56
SICRO OUT	5213463	Placa de regulamentação em fibra, R2 lado 1,20 m - película retrorrefletiva tipo I + SI - fornecimento e implantação	un		480,54
SICRO OUT	5212557	Placa de regulamentação para sinalização de obras montada em suporte metálico móvel - D = 1,00 m - utilização de 600 ciclos - fornecimento, 01 implantação e 01 retirada diária	un.dia		3,61
SICRO OUT	5212558	Placa de regulamentação para sinalização de obras montada em suporte metálico móvel, R1 lado 0,414 m - utilização de 600 ciclos - fornecimento, 01 implantação e 01 retirada diária	un.dia		3,66
SICRO OUT	5212559	Placa de regulamentação para sinalização de obras montada em suporte metálico móvel, R2 lado 1,00 m - utilização de 600 ciclos - fornecimento, 01 implantação e 01 retirada diária	un.dia		3,23
SICRO OUT	5213477	Placa delineador em aço - 0,30 x 0,90 m - película retrorrefletiva tipo I + IV - fornecimento e implantação	un		166,98
SICRO OUT	5213476	Placa delineador em aço - 0,50 x 0,60 m - película retrorrefletiva tipo I + IV - fornecimento e implantação	un		179,68
SICRO OUT	5213479	Placa delineador em fibra - 0,30 x 0,90 m - película retrorrefletiva tipo I + IV - fornecimento e implantação	un		158,62
SICRO OUT	5213478	Placa delineador em fibra - 0,50 x 0,60 m - película retrorrefletiva tipo I + IV - fornecimento e implantação	un		170,40
SICRO OUT	5213489	Placa em aço - 2,00 x 1,00 m - película retrorrefletiva tipo I + I - fornecimento e implantação	un		908,81
SICRO OUT	5213498	Placa em aço - 2,00 x 1,00 m - película retrorrefletiva tipo I + III - fornecimento e implantação	un		992,09
SICRO OUT	5213365	Placa em aço - 2,00 x 1,00 m - película retrorrefletiva tipo I + X - fornecimento e implantação	un		1.122,03
SICRO OUT	5213507	Placa em aço - 2,00 x 1,00 m - película retrorrefletiva tipo III + III - fornecimento e implantação	un		1.200,27
SICRO OUT	5213372	Placa em aço - 2,00 x 1,00 m - película retrorrefletiva tipo III + X - fornecimento e implantação	un		1.330,23
SICRO OUT	5213490	Placa em aço - 3,00 x 1,50 m - película retrorrefletiva tipo I + I - fornecimento e implantação	un		1.946,16
SICRO OUT	5213499	Placa em aço - 3,00 x 1,50 m - película retrorrefletiva tipo I + III - fornecimento e implantação	un		2.133,54

FONTE	CÓDIGO	DESCRIÇÃO	UNIDADE	DESONERADO	NÃO DESONERADO
SICRO OUT	5213366	Placa em aço - 3,00 x 1,50 m - película retrorrefletiva tipo I + X - fornecimento e implantação	un		2.425,90
SICRO OUT	5213368	Placa em aço - 3,00 x 1,50 m - película retrorrefletiva tipo III + III - fornecimento e implantação	un		2.601,94
SICRO OUT	5213373	Placa em aço - 3,00 x 1,50 m - película retrorrefletiva tipo III + X - fornecimento e implantação	un		2.894,35
SICRO OUT	5213491	Placa em aço - 3,00 x 2,00 m - película retrorrefletiva tipo I + I - fornecimento e implantação	un		2.568,57
SICRO OUT	5213500	Placa em aço - 3,00 x 2,00 m - película retrorrefletiva tipo I + III - fornecimento e implantação	un		2.818,41
SICRO OUT	5213369	Placa em aço - 3,00 x 2,00 m - película retrorrefletiva tipo I + X - fornecimento e implantação	un		3.208,23
SICRO OUT	5213509	Placa em aço - 3,00 x 2,00 m - película retrorrefletiva tipo III + III - fornecimento e implantação	un		3.442,95
SICRO OUT	5213374	Placa em aço - 3,00 x 2,00 m - película retrorrefletiva tipo III + X - fornecimento e implantação	un		3.832,83
SICRO OUT	5213492	Placa em aço - 4,00 x 2,00 m - película retrorrefletiva tipo I + I - fornecimento e implantação	un		3.477,38
SICRO OUT	5213501	Placa em aço - 4,00 x 2,00 m - película retrorrefletiva tipo I + III - fornecimento e implantação	un		3.810,50
SICRO OUT	5213370	Placa em aço - 4,00 x 2,00 m - película retrorrefletiva tipo I + X - fornecimento e implantação	un		4.330,26
SICRO OUT	5213510	Placa em aço - 4,00 x 2,00 m - película retrorrefletiva tipo III + III - fornecimento e implantação	un		4.643,22
SICRO OUT	5213375	Placa em aço - 4,00 x 2,00 m - película retrorrefletiva tipo III + X - fornecimento e implantação	un		5.163,06
SICRO OUT	5213494	Placa em aço - 4,00 x 3,00 m - película retrorrefletiva tipo I + I - fornecimento e implantação	un		5.137,14
SICRO OUT	5213503	Placa em aço - 4,00 x 3,00 m - película retrorrefletiva tipo I + III - fornecimento e implantação	un		5.636,82
SICRO OUT	5213371	Placa em aço - 4,00 x 3,00 m - película retrorrefletiva tipo I + X - fornecimento e implantação	un		6.416,46
SICRO OUT	5213512	Placa em aço - 4,00 x 3,00 m - película retrorrefletiva tipo III + III - fornecimento e implantação	un		6.885,90
SICRO OUT	5213376	Placa em aço - 4,00 x 3,00 m - película retrorrefletiva tipo III + X - fornecimento e implantação	un		7.665,66
SICRO OUT	5213377	Placa em aço - película I + I - chapa recuperada - fornecimento e implantação	m²		326,65
SICRO OUT	5213570	Placa em aço - película I + I - fornecimento e implantação	m²		467,56
SICRO OUT	5213378	Placa em aço - película I + III - chapa recuperada - fornecimento e implantação	m²		368,28
SICRO OUT	5213571	Placa em aço - película I + III - fornecimento e implantação	m²		509,20
SICRO OUT	5213379	Placa em aço - película III + III - chapa recuperada - fornecimento e implantação	m²		472,38
SICRO OUT	5213572	Placa em aço - película III + III - fornecimento e implantação	m²		613,29
SICRO OUT	5212553	Placa em aço nº 16 galvanizado com película retrorrefletiva tipo I + I - chapa recuperada - confecção	m²		274,03
SICRO OUT	5213416	Placa em aço nº 16 galvanizado com película retrorrefletiva tipo I + I - confecção	m²		414,94
SICRO OUT	5212554	Placa em aço nº 16 galvanizado com película retrorrefletiva tipo I + III - chapa recuperada - confecção	m²		315,66
SICRO OUT	5213417	Placa em aço nº 16 galvanizado com película retrorrefletiva tipo I + III - confecção	m²		456,58
SICRO OUT	5213421	Placa em aço nº 16 galvanizado com película retrorrefletiva tipo I + I - confecção	m²		423,55
SICRO OUT	5213414	Placa em aço nº 16 galvanizado com película retrorrefletiva tipo I + SI - confecção	m²		565,88
SICRO OUT	5213419	Placa em aço nº 16 galvanizado com película retrorrefletiva tipo I + X - confecção	m²		521,55
SICRO OUT	5212555	Placa em aço nº 16 galvanizado com película retrorrefletiva tipo III + III - chapa recuperada - confecção	m²		419,76
SICRO OUT	5213418	Placa em aço nº 16 galvanizado com película retrorrefletiva tipo III + III - confecção	m²		560,67
SICRO OUT	5213415	Placa em aço nº 16 galvanizado com película retrorrefletiva tipo III + SI - confecção	m²		636,77
SICRO OUT	5213420	Placa em aço nº 16 galvanizado com película retrorrefletiva tipo III + X - confecção	m²		625,65
SICRO OUT	5213543	Placa em aço, modulada - 2,00 x 1,00 m - película retrorrefletiva tipo I + I - fornecimento e implantação	un		1.149,47
SICRO OUT	5213552	Placa em aço, modulada - 2,00 x 1,00 m - película retrorrefletiva tipo I + III - fornecimento e implantação	un		1.232,73
SICRO OUT	5213561	Placa em aço, modulada - 2,00 x 1,00 m - película retrorrefletiva tipo III + III - fornecimento e implantação	un		1.440,93
SICRO OUT	5213544	Placa em aço, modulada - 3,00 x 1,50 m - película retrorrefletiva tipo I + I - fornecimento e implantação	un		2.487,64
SICRO OUT	5213553	Placa em aço, modulada - 3,00 x 1,50 m - película retrorrefletiva tipo I + III - fornecimento e implantação	un		2.674,98
SICRO OUT	5213562	Placa em aço, modulada - 3,00 x 1,50 m - película retrorrefletiva tipo III + III - fornecimento e implantação	un		3.143,43
SICRO OUT	5213545	Placa em aço, modulada - 3,00 x 2,00 m - película retrorrefletiva tipo I + I - fornecimento e implantação	un		3.290,55
SICRO OUT	5213554	Placa em aço, modulada - 3,00 x 2,00 m - película retrorrefletiva tipo I + III - fornecimento e implantação	un		3.540,33
SICRO OUT	5213563	Placa em aço, modulada - 3,00 x 2,00 m - película retrorrefletiva tipo III + III - fornecimento e implantação	un		4.164,93
SICRO OUT	5213546	Placa em aço, modulada - 4,00 x 2,00 m - película retrorrefletiva tipo I + I - fornecimento e implantação	un		4.440,02
SICRO OUT	5213555	Placa em aço, modulada - 4,00 x 2,00 m - película retrorrefletiva tipo I + III - fornecimento e implantação	un		4.773,06
SICRO OUT	5213564	Placa em aço, modulada - 4,00 x 2,00 m - película retrorrefletiva tipo III + III - fornecimento e implantação	un		5.605,86
SICRO OUT	5213548	Placa em aço, modulada - 4,00 x 3,00 m - película retrorrefletiva tipo I + I - fornecimento e implantação	un		6.581,10
SICRO OUT	5213557	Placa em aço, modulada - 4,00 x 3,00 m - película retrorrefletiva tipo I + III - fornecimento e implantação	un		7.080,66
SICRO OUT	5213566	Placa em aço, modulada - 4,00 x 3,00 m - película retrorrefletiva tipo III + III - fornecimento e implantação	un		8.329,86
SICRO OUT	5213576	Placa em aço, modulada - acima de 2 m² - película I + I - fornecimento e implantação	m²		587,89
SICRO OUT	5213577	Placa em aço, modulada - acima de 2 m² - película I + III - fornecimento e implantação	m²		629,52
SICRO OUT	5213578	Placa em aço, modulada - acima de 2 m² - película III + III - fornecimento e implantação	m²		733,62
SICRO OUT	5213425	Placa em alumínio composto de 3 mm, modulada, aérea, com película retrorrefletiva tipo I + III - confecção	m²		615,91
SICRO OUT	5213426	Placa em alumínio composto de 3 mm, modulada, aérea, com película retrorrefletiva tipo III + III - confecção	m²		720,01
SICRO OUT	5213427	Placa em alumínio composto de 3 mm, modulada, aérea, com película retrorrefletiva tipo III + X - confecção	m²		784,98
SICRO OUT	5213567	Placa em alumínio composto de 3 mm, modulada, aérea, com película retrorrefletiva tipo X + SI - confecção	m²		894,22
SICRO OUT	5213486	Placa em alumínio composto, espessura de 3,0 mm, modulada, aérea - película retrorrefletiva tipo I + III - fornecimento e implantação	m²		969,02
SICRO OUT	5213487	Placa em alumínio composto, espessura de 3,0 mm, modulada, aérea - película retrorrefletiva tipo III + III - fornecimento e implantação	m²		1.073,12
SICRO OUT	5213488	Placa em alumínio composto, espessura de 3,0 mm, modulada, aérea - película retrorrefletiva tipo III + X - fornecimento e implantação	m²		1.138,09
SICRO OUT	5213568	Placa em alumínio composto, espessura de 3,0 mm, modulada, aérea - película retrorrefletiva tipo X + SI - fornecimento e implantação	m²		1.247,33
SICRO OUT	5213483	Placa em alumínio, espessura de 1,5 mm, modulada, aérea - película retrorrefletiva tipo I + III - fornecimento e implantação	m²		1.001,61
SICRO OUT	5213484	Placa em alumínio, espessura de 1,5 mm, modulada, aérea - película retrorrefletiva tipo III + III - fornecimento e implantação	m²		1.105,71
SICRO OUT	5213485	Placa em alumínio, espessura de 1,5 mm, modulada, aérea - película retrorrefletiva tipo III + X - fornecimento e implantação	m²		1.170,68
SICRO OUT	5213434	Placa em alumínio, espessura de 1,5 mm, modulada, aérea, com película retrorrefletiva tipo I + III - confecção	m²		648,50
SICRO OUT	5213435	Placa em alumínio, espessura de 1,5 mm, modulada, aérea, com película retrorrefletiva tipo III + III - confecção	m²		752,60
SICRO OUT	5213436	Placa em alumínio, espessura de 1,5 mm, modulada, aérea, com película retrorrefletiva tipo III + X - confecção	m²		817,57
SICRO OUT	5213430	Placa em chapa de poliéster reforçada com fibra de vidro com película retrorrefletiva tipo I + I - confecção	m²		383,99
SICRO OUT	5213431	Placa em chapa de poliéster reforçada com fibra de vidro com película retrorrefletiva tipo I + III - confecção	m²		425,62
SICRO OUT	5213433	Placa em chapa de poliéster reforçada com fibra de vidro com película retrorrefletiva tipo I + IV - confecção	m²		392,59
SICRO OUT	5213428	Placa em chapa de poliéster reforçada com fibra de vidro com película retrorrefletiva tipo I + SI - confecção	m²		534,92
SICRO OUT	5213432	Placa em chapa de poliéster reforçada com fibra de vidro com película retrorrefletiva tipo III + III - confecção	m²		529,72
SICRO OUT	5213429	Placa em chapa de poliéster reforçada com fibra de vidro com película retrorrefletiva tipo III + SI - confecção	m²		605,81
SICRO OUT	5213516	Placa em fibra - 2,00 x 1,00 m - película retrorrefletiva tipo I + I - fornecimento e implantação	un		846,91
SICRO OUT	5213525	Placa em fibra - 2,00 x 1,00 m - película retrorrefletiva tipo I + III - fornecimento e implantação	un		930,17
SICRO OUT	5213534	Placa em fibra - 2,00 x 1,00 m - película retrorrefletiva tipo III + III - fornecimento e implantação	un		1.138,37
SICRO OUT	5213517	Placa em fibra - 3,00 x 1,50 m - película retrorrefletiva tipo I + I - fornecimento e implantação	un		1.806,88
SICRO OUT	5213526	Placa em fibra - 3,00 x 1,50 m - película retrorrefletiva tipo I + III - fornecimento e implantação	un		1.994,22
SICRO OUT	5213535	Placa em fibra - 3,00 x 1,50 m - película retrorrefletiva tipo III + III - fornecimento e implantação	un		2.462,67
SICRO OUT	5213518	Placa em fibra - 3,00 x 2,00 m - película retrorrefletiva tipo I + I - fornecimento e implantação	un		2.382,87
SICRO OUT	5213527	Placa em fibra - 3,00 x 2,00 m - película retrorrefletiva tipo I + III - fornecimento e implantação	un		2.632,65
SICRO OUT	5213536	Placa em fibra - 3,00 x 2,00 m - película retrorrefletiva tipo III + III - fornecimento e implantação	un		3.257,25
SICRO OUT	5213519	Placa em fibra - 4,00 x 2,00 m - película retrorrefletiva tipo I + I - fornecimento e implantação	un		3.229,78
SICRO OUT	5213528	Placa em fibra - 4,00 x 2,00 m - película retrorrefletiva tipo I + III - fornecimento e implantação	un		3.562,82
SICRO OUT	5213537	Placa em fibra - 4,00 x 2,00 m - película retrorrefletiva tipo III + III - fornecimento e implantação	un		4.395,62
SICRO OUT	5213521	Placa em fibra - 4,00 x 3,00 m - película retrorrefletiva tipo I + I - fornecimento e implantação	un		4.765,74
SICRO OUT	5213530	Placa em fibra - 4,00 x 3,00 m - película retrorrefletiva tipo I + III - fornecimento e implantação	un		5.265,30
SICRO OUT	5213539	Placa em fibra - 4,00 x 3,00 m - película retrorrefletiva tipo III + III - fornecimento e implantação	un		6.514,50
SICRO OUT	5213573	Placa em fibra - película I + I - fornecimento e implantação	m²		436,61
SICRO OUT	5213574	Placa em fibra - película I + III - fornecimento e implantação	m²		478,24
SICRO OUT	5213575	Placa em fibra - película III + III - fornecimento e implantação	m²		582,34
SICRO OUT	5213480	Placa em fibra, modulada, aérea - película retrorrefletiva tipo I + III - fornecimento e implantação	m²		895,00
SICRO OUT	5213481	Placa em fibra, modulada, aérea - película retrorrefletiva tipo III + III - fornecimento e implantação	m²		999,10
SICRO OUT	5213482	Placa em fibra, modulada, aérea - película retrorrefletiva tipo III + X - fornecimento e implantação	m²		1.064,07

FONTE	CÓDIGO	DESCRIÇÃO	UNIDADE	DESONERADO	NÃO DESONERADO
SICRO OUT	5213422	Placa modulada em aço nº 18 galvanizado com película retrorrefletiva tipo I + I - confecção	m²		535,27
SICRO OUT	5213423	Placa modulada em aço nº 18 galvanizado com película retrorrefletiva tipo I + III - confecção	m²		576,90
SICRO OUT	5213424	Placa modulada em aço nº 18 galvanizado com película retrorrefletiva tipo III + III - confecção	m²		681,00
SICRO OUT	5213437	Placa modulada em chapa de poliéster reforçada com fibra de vidro, aérea, com película retrorrefletiva tipo I + III - confecção	m²		541,89
SICRO OUT	5213438	Placa modulada em chapa de poliéster reforçada com fibra de vidro, aérea, com película retrorrefletiva tipo III + III - confecção	m²		645,99
SICRO OUT	5213439	Placa modulada em chapa de poliéster reforçada com fibra de vidro, aérea, com película retrorrefletiva tipo III + X - confecção	m²		710,96
SICRO OUT	5212556	Placa para sinalização de obras montada em cavalete metálico - 1,00 x 1,00 m - utilização de 600 ciclos - fornecimento, 01 implantação e 01 retirada diária	un.dia		1,94
SICRO OUT	5213649	Pórtico metálico com vão de 15,9 m, vento de 35 m/s e área de exposição de até 23,85 m² - fornecimento e implantação - areia e brita comerciais	un		102.694,05
SICRO OUT	5213591	Pórtico metálico com vão de 15,9 m, vento de 35 m/s e área de exposição de até 23,85 m² - fornecimento e implantação - areia extraída e brita produzida	un		102.694,05
SICRO OUT	5213718	Pórtico metálico com vão de 15,9 m, vento de 40 m/s e área de exposição de até 23,85 m² - fornecimento e implantação - areia e brita comerciais	un		113.498,96
SICRO OUT	5213741	Pórtico metálico com vão de 15,9 m, vento de 40 m/s e área de exposição de até 23,85 m² - fornecimento e implantação - areia extraída e brita produzida	un		113.498,96
SICRO OUT	5213776	Pórtico metálico com vão de 15,9 m, vento de 45 m/s e área de exposição de até 23,85 m² - fornecimento e implantação - areia e brita comerciais	un		124.303,88
SICRO OUT	5213799	Pórtico metálico com vão de 15,9 m, vento de 45 m/s e área de exposição de até 23,85 m² - fornecimento e implantação - areia extraída e brita produzida	un		124.303,88
SICRO OUT	5213363	Recuperação de chapa em aço para placa de sinalização	m²		34,24
SICRO OUT	5213616	Remoção da estrutura de fundação de pórtico e semipórtico metálico	m³		872,58
SICRO OUT	5213667	Remoção da estrutura de pórtico metálico	un		332,72
SICRO OUT	5213683	Remoção da estrutura de semipórtico duplo metálico	un		237,38
SICRO OUT	5213660	Remoção da estrutura de semipórtico metálico	un		197,81
SICRO OUT	5213364	Remoção de placa de sinalização	m²		19,69
SICRO OUT	5213832	Remoção de sinalização horizontal com maçarico	m²		3,21
SICRO OUT	5213830	Remoção de sinalização horizontal por fresagem	m²		4,41
SICRO OUT	5213831	Remoção de sinalização horizontal tipo pintura acrílica por jateamento abrasivo úmido com vidro - utilização de 3 vezes	m²		55,39
SICRO OUT	5213849	Semáforo móvel com 3 lentes D = 200 mm	h		3,25
SICRO OUT	5213636	Semipórtico duplo metálico com vão de 2 x 8,3 m, vento de 35 m/s e área de exposição de até 2 x 12,45 m² - fornecimento e implantação - areia e brita comerciais	un		100.435,33
SICRO OUT	5213642	Semipórtico duplo metálico com vão de 2 x 8,3 m, vento de 35 m/s e área de exposição de até 2 x 12,45 m² - fornecimento e implantação - areia extraída e brita produzida	un		100.435,33
SICRO OUT	5213757	Semipórtico duplo metálico com vão de 2 x 8,3 m, vento de 40 m/s e área de exposição de até 2 x 12,45 m² - fornecimento e implantação - areia e brita comerciais	un		111.271,74
SICRO OUT	5213763	Semipórtico duplo metálico com vão de 2 x 8,3 m, vento de 40 m/s e área de exposição de até 2 x 12,45 m² - fornecimento e implantação - areia extraída e brita produzida	un		111.271,74
SICRO OUT	5213815	Semipórtico duplo metálico com vão de 2 x 8,3 m, vento de 45 m/s e área de exposição de até 2 x 12,45 m² - fornecimento e implantação - areia e brita comerciais	un		122.108,16
SICRO OUT	5213821	Semipórtico duplo metálico com vão de 2 x 8,3 m, vento de 45 m/s e área de exposição de até 2 x 12,45 m² - fornecimento e implantação - areia extraída e brita produzida	un		122.108,16
SICRO OUT	5213630	Semipórtico metálico com vão de 8,3 m, vento de 35 m/s e área de exposição de até 12,45 m² - fornecimento e implantação - areia e brita comerciais	un		60.512,21
SICRO OUT	5213584	Semipórtico metálico com vão de 8,3 m, vento de 35 m/s e área de exposição de até 12,45 m² - fornecimento e implantação - areia extraída e brita produzida	un		60.512,21
SICRO OUT	5213711	Semipórtico metálico com vão de 8,3 m, vento de 40 m/s e área de exposição de até 12,45 m² - fornecimento e implantação - areia e brita comerciais	un		67.028,40
SICRO OUT	5213734	Semipórtico metálico com vão de 8,3 m, vento de 40 m/s e área de exposição de até 12,45 m² - fornecimento e implantação - areia extraída e brita produzida	un		67.028,40
SICRO OUT	5213769	Semipórtico metálico com vão de 8,3 m, vento de 45 m/s e área de exposição de até 12,45 m² - fornecimento e implantação - areia e brita comerciais	un		73.440,48
SICRO OUT	5213792	Semipórtico metálico com vão de 8,3 m, vento de 45 m/s e área de exposição de até 12,45 m² - fornecimento e implantação - areia extraída e brita produzida	un		73.440,48
SICRO OUT	5213844	Sinalizador direcional móvel, LED, com banco fotovoltaico de energia e montado em chassi com engate	h		3,59
SICRO OUT	5213869	Suporte duplo metálico galvanizado para placas - 3,00 x 1,50 m - fornecimento e implantação	un		2.286,74
SICRO OUT	5213870	Suporte duplo metálico galvanizado para placas - 3,00 x 2,00 m - fornecimento e implantação	un		3.126,57
SICRO OUT	5213871	Suporte duplo metálico galvanizado para placas - 4,00 x 2,00 m - fornecimento e implantação	un		3.203,45
SICRO OUT	5213872	Suporte duplo metálico galvanizado para placas - 4,00 x 3,00 m - fornecimento e implantação	un		5.043,74
SICRO OUT	5213867	Suporte metálico galvanizado para marco quilométrico - fornecimento e implantação	un		537,48
SICRO OUT	5213863	Suporte metálico galvanizado para placa de advertência ou regulamentação - lado ou diâmetro de 0,60 m - fornecimento e implantação	un		428,31
SICRO OUT	5213864	Suporte metálico galvanizado para placa de advertência ou regulamentação - lado ou diâmetro de 0,80 m - fornecimento e implantação	un		455,80
SICRO OUT	5213865	Suporte metálico galvanizado para placa de advertência ou regulamentação - lado ou diâmetro de 1,00 m - fornecimento e implantação	un		483,49
SICRO OUT	5213866	Suporte metálico galvanizado para placa de advertência ou regulamentação - lado ou diâmetro de 1,20 m - fornecimento e implantação	un		547,76
SICRO OUT	5213855	Suporte metálico galvanizado para placa de regulamentação - R1 - lado de 0,248 m - fornecimento e implantação	un		385,36
SICRO OUT	5213856	Suporte metálico galvanizado para placa de regulamentação - R1 - lado de 0,331 m - fornecimento e implantação	un		399,55
SICRO OUT	5213857	Suporte metálico galvanizado para placa de regulamentação - R1 - lado de 0,414 m - fornecimento e implantação	un		413,13
SICRO OUT	5213858	Suporte metálico galvanizado para placa de regulamentação - R1 - lado de 0,497 m - fornecimento e implantação	un		427,51
SICRO OUT	5213859	Suporte metálico galvanizado para placa de regulamentação - R2 - lado de 0,60 m - fornecimento e implantação	un		423,41
SICRO OUT	5213860	Suporte metálico galvanizado para placa de regulamentação - R2 - lado de 0,80 m - fornecimento e implantação	un		437,55
SICRO OUT	5213861	Suporte metálico galvanizado para placa de regulamentação - R2 - lado de 1,00 m - fornecimento e implantação	un		463,99
SICRO OUT	5213862	Suporte metálico galvanizado para placa de regulamentação - R2 - lado de 1,20 m - fornecimento e implantação	un		527,93
SICRO OUT	5213868	Suporte metálico galvanizado para placas - 2,00 x 1,00 m - fornecimento e implantação	un		1.057,09
SICRO OUT	5219546	Suporte metálico móvel para placa de sinalização - confecção	un		321,05
SICRO OUT	5216111	Suporte para placa de sinalização em madeira de lei tratada 8 x 8 cm - fornecimento e implantação	un		110,79
SICRO OUT	5213351	Suporte polimérico ecológico maciço colapsível D = 6,5 cm para placa de sinalização - fornecimento e implantação	un		761,97
SICRO OUT	5213350	Suporte polimérico ecológico maciço colapsível quadrado de 10 cm para placa de sinalização - fornecimento e implantação	un		2.002,21
SICRO OUT	5213352	Suporte polimérico ecológico maciço colapsível quadrado de 8 cm para placa de sinalização - fornecimento e implantação	un		1.083,21
SICRO OUT	5213353	Suporte polimérico ecológico maciço colapsível retangular de 7 x 15 cm para placa de sinalização - fornecimento e implantação	un		2.944,69
SICRO OUT	5213360	Tacha refletiva em plástico injetado - bidirecional tipo I - com um pino - fornecimento e colocação	un		33,50
SICRO OUT	5219605	Tacha refletiva em plástico injetado - bidirecional tipo I - fornecimento e colocação	un		31,29
SICRO OUT	5219606	Tacha refletiva em plástico injetado - bidirecional tipo II - com um pino - fornecimento e colocação	un		40,93
SICRO OUT	5219607	Tacha refletiva em plástico injetado - bidirecional tipo II - fornecimento e colocação	un		34,10
SICRO OUT	5219608	Tacha refletiva em plástico injetado - bidirecional tipo III - com um pino - fornecimento e colocação	un		40,93
SICRO OUT	5219609	Tacha refletiva em plástico injetado - bidirecional tipo III - fornecimento e colocação	un		34,10
SICRO OUT	5219610	Tacha refletiva em plástico injetado - bidirecional tipo IV - com um pino - fornecimento e colocação	un		37,77
SICRO OUT	5219611	Tacha refletiva em plástico injetado - bidirecional tipo IV - fornecimento e colocação	un		39,76
SICRO OUT	5213359	Tacha refletiva em plástico injetado - monodirecional tipo I - com um pino - fornecimento e colocação	un		29,39
SICRO OUT	5219612	Tacha refletiva em plástico injetado - monodirecional tipo I - fornecimento e colocação	un		26,31

FONTE	CÓDIGO	DESCRIÇÃO	UNIDADE	DESONERADO	NÃO DESONERADO
SICRO OUT	5219613	Tacha refletiva em plástico injetado - monodirecional tipo II - com um pino - fornecimento e colocação	un		33,75
SICRO OUT	5219614	Tacha refletiva em plástico injetado - monodirecional tipo II - fornecimento e colocação	un		31,36
SICRO OUT	5219615	Tacha refletiva em plástico injetado - monodirecional tipo III - com um pino - fornecimento e colocação	un		34,63
SICRO OUT	5219616	Tacha refletiva em plástico injetado - monodirecional tipo III - fornecimento e colocação	un		31,94
SICRO OUT	5219617	Tacha refletiva em plástico injetado - monodirecional tipo IV - com um pino - fornecimento e colocação	un		41,03
SICRO OUT	5219618	Tacha refletiva em plástico injetado - monodirecional tipo IV - fornecimento e colocação	un		38,63
SICRO OUT	5219619	Tacha refletiva em resina sintética - bidirecional tipo I - com um pino - fornecimento e colocação	un		45,89
SICRO OUT	5219620	Tacha refletiva em resina sintética - bidirecional tipo I - fornecimento e colocação	un		43,48
SICRO OUT	5219621	Tacha refletiva em resina sintética - bidirecional tipo II - com um pino - fornecimento e colocação	un		55,12
SICRO OUT	5219622	Tacha refletiva em resina sintética - bidirecional tipo II - fornecimento e colocação	un		52,76
SICRO OUT	5219623	Tacha refletiva em resina sintética - bidirecional tipo III - com um pino - fornecimento e colocação	un		59,79
SICRO OUT	5219624	Tacha refletiva em resina sintética - bidirecional tipo III - fornecimento e colocação	un		57,32
SICRO OUT	5219625	Tacha refletiva em resina sintética - bidirecional tipo IV - com um pino - fornecimento e colocação	un		60,11
SICRO OUT	5219626	Tacha refletiva em resina sintética - bidirecional tipo IV - fornecimento e colocação	un		63,68
SICRO OUT	5219627	Tacha refletiva em resina sintética - monodirecional tipo I - com um pino - fornecimento e colocação	un		42,54
SICRO OUT	5219628	Tacha refletiva em resina sintética - monodirecional tipo I - fornecimento e colocação	un		40,03
SICRO OUT	5219629	Tacha refletiva em resina sintética - monodirecional tipo II - com um pino - fornecimento e colocação	un		49,66
SICRO OUT	5219630	Tacha refletiva em resina sintética - monodirecional tipo II - fornecimento e colocação	un		47,13
SICRO OUT	5219631	Tacha refletiva em resina sintética - monodirecional tipo III - com um pino - fornecimento e colocação	un		53,92
SICRO OUT	5219632	Tacha refletiva em resina sintética - monodirecional tipo III - fornecimento e colocação	un		51,30
SICRO OUT	5219633	Tacha refletiva em resina sintética - monodirecional tipo IV - com um pino - fornecimento e colocação	un		58,56
SICRO OUT	5219634	Tacha refletiva em resina sintética - monodirecional tipo IV - fornecimento e colocação	un		62,93
SICRO OUT	5213395	Tacha refletiva metálica - bidirecional tipo II - com dois pinos - fornecimento e colocação	un		39,81
SICRO OUT	5213394	Tacha refletiva metálica - bidirecional tipo II - com um pino - fornecimento e colocação	un		35,29
SICRO OUT	5213635	Tacha refletiva metálica - bidirecional tipo III - com dois pinos - fornecimento e colocação	un		34,83
SICRO OUT	5219636	Tacha refletiva metálica - bidirecional tipo III - com um pino - fornecimento e colocação	un		29,65
SICRO OUT	5219637	Tacha refletiva metálica - bidirecional tipo IV - com dois pinos - fornecimento e colocação	un		78,89
SICRO OUT	5219638	Tacha refletiva metálica - bidirecional tipo IV - com um pino - fornecimento e colocação	un		75,51
SICRO OUT	5213393	Tacha refletiva metálica - monodirecional tipo II - com dois pinos - fornecimento e colocação	un		34,65
SICRO OUT	5213392	Tacha refletiva metálica - monodirecional tipo II - com um pino - fornecimento e colocação	un		29,18
SICRO OUT	5219639	Tacha refletiva metálica - monodirecional tipo III - com dois pinos - fornecimento e colocação	un		31,43
SICRO OUT	5219640	Tacha refletiva metálica - monodirecional tipo III - com um pino - fornecimento e colocação	un		26,55
SICRO OUT	5219641	Tacha refletiva metálica - monodirecional tipo IV - com dois pinos - fornecimento e colocação	un		69,61
SICRO OUT	5219642	Tacha refletiva metálica - monodirecional tipo IV - com um pino - fornecimento e colocação	un		66,28
SICRO OUT	5213362	Tachão refletivo em plástico injetado - bidirecional - fornecimento e colocação	un		97,57
SICRO OUT	5213361	Tachão refletivo em plástico injetado - monodirecional - fornecimento e colocação	un		96,12
SICRO OUT	5219643	Tachão refletivo em resina sintética - bidirecional - fornecimento e colocação	un		85,89
SICRO OUT	5219644	Tachão refletivo em resina sintética - monodirecional - fornecimento e colocação	un		84,34
SICRO OUT	5214000	Termoplástico pré-formado para sinalização horizontal - espessura de 2 mm - fornecimento e implantação	m ²		352,59
SICRO OUT	5301014	Comboio balizador em deslocamento	km		134,93
SICRO OUT	5300995	Confecção de corpo de boia flutuante cilíndrico D = 1,10m	un		2.796,13
SICRO OUT	5300996	Confecção de corpo de boia flutuante cilíndrico D = 1,10m - com lastro	un		3.640,01
SICRO OUT	5300998	Confecção de corpo de boia flutuante cilíndrico D = 1,42m - boia de amarração	un		7.192,53
SICRO OUT	5300997	Confecção de corpo de boia flutuante cilíndrico D = 1,43m - com lastro	un		5.974,04
SICRO OUT	5300999	Confecção de mangrullo H = 0,90m	un		916,64
SICRO OUT	5301000	Confecção de mangrullo H = 1,50m	un		1.390,16
SICRO OUT	5301001	Confecção de marca de tope de bombordo	un		642,48
SICRO OUT	5301002	Confecção de marca de tope de boreste	un		401,14
SICRO OUT	5301003	Confecção de marca de tope especial	un		392,88
SICRO OUT	5301064	Fornecimento e implantação de suporte duplo em madeira com travessa para placa de sinalização náutica em margem - altura total de 4,0 m	un		608,59
SICRO OUT	5301046	Fornecimento e implantação de suporte duplo em madeira com travessa para placa de sinalização náutica em margem - altura total de 4,0 m - com embarcação	un		1.217,90
SICRO OUT	5301065	Fornecimento e implantação de suporte duplo em madeira com travessa para placa de sinalização náutica em margem - altura total de 5,0 m	un		1.085,04
SICRO OUT	5301047	Fornecimento e implantação de suporte duplo em madeira com travessa para placa de sinalização náutica em margem - altura total de 5,0 m - com embarcação	un		2.083,60
SICRO OUT	5301066	Fornecimento e implantação de suporte duplo em madeira com travessa para placa de sinalização náutica em margem - altura total de 5,5 m	un		1.216,31
SICRO OUT	5301048	Fornecimento e implantação de suporte duplo em madeira com travessa para placa de sinalização náutica em margem - altura total de 5,5 m - com embarcação	un		2.270,90
SICRO OUT	5301040	Fornecimento e implantação de suporte duplo metálico galvanizado para placa de sinalização náutica em margem - altura total de 4,0 m - com embarcação	un		2.165,38
SICRO OUT	5301058	Fornecimento e implantação de suporte duplo metálico galvanizado para placa de sinalização náutica em margem - altura total de 4,0 m	un		1.547,71
SICRO OUT	5301041	Fornecimento e implantação de suporte duplo metálico galvanizado para placa de sinalização náutica em margem - altura total de 5 m - com embarcação	un		4.806,10
SICRO OUT	5301059	Fornecimento e implantação de suporte duplo metálico galvanizado para placa de sinalização náutica em margem - altura total de 5,0 m	un		3.783,59
SICRO OUT	5301060	Fornecimento e implantação de suporte duplo metálico galvanizado para placa de sinalização náutica em margem - altura total de 5,5 m	un		4.190,60
SICRO OUT	5301042	Fornecimento e implantação de suporte duplo metálico galvanizado para placa de sinalização náutica em margem - altura total de 5,5 m - com embarcação	un		5.271,09
SICRO OUT	5301072	Fornecimento e implantação de suporte duplo polimérico ecológico maciço quadrado de 10 cm para placa de sinalização náutica em margem - altura total de 5,5 m	un		5.607,42
SICRO OUT	5301054	Fornecimento e implantação de suporte duplo polimérico ecológico maciço quadrado de 10 cm para placa de sinalização náutica em margem - altura total de 5,5 m - com embarcação	un		6.120,70
SICRO OUT	5301070	Fornecimento e implantação de suporte duplo polimérico ecológico maciço quadrado de 8 cm para placa de sinalização náutica em margem - altura total de 4,0 m	un		2.502,93
SICRO OUT	5301052	Fornecimento e implantação de suporte duplo polimérico ecológico maciço quadrado de 8 cm para placa de sinalização náutica em margem - altura total de 4,0 m - com embarcação	un		2.993,89
SICRO OUT	5301071	Fornecimento e implantação de suporte duplo polimérico ecológico maciço quadrado de 8 cm para placa de sinalização náutica em margem - altura total de 5,0 m	un		3.326,15
SICRO OUT	5301053	Fornecimento e implantação de suporte duplo polimérico ecológico maciço quadrado de 8 cm para placa de sinalização náutica em margem - altura total de 5,0 m - com embarcação	un		3.817,47
SICRO OUT	5301061	Fornecimento e implantação de suporte simples em madeira com travessa para placa de sinalização náutica em margem - altura total de 4 m	un		183,85
SICRO OUT	5301043	Fornecimento e implantação de suporte simples em madeira com travessa para placa de sinalização náutica em margem - altura total de 4 m - com embarcação	un		668,79
SICRO OUT	5301062	Fornecimento e implantação de suporte simples em madeira com travessa para placa de sinalização náutica em margem - altura total de 5 m	un		313,63
SICRO OUT	5301044	Fornecimento e implantação de suporte simples em madeira com travessa para placa de sinalização náutica em margem - altura total de 5 m - com embarcação	un		1.002,69
SICRO OUT	5301063	Fornecimento e implantação de suporte simples em madeira com travessa para placa de sinalização náutica em margem - altura total de 5,5 m	un		364,23
SICRO OUT	5301045	Fornecimento e implantação de suporte simples em madeira com travessa para placa de sinalização náutica em margem - altura total de 5,5 m - com embarcação	un		1.101,69
SICRO OUT	5301037	Fornecimento e implantação de suporte simples metálico galvanizado para placa de sinalização náutica em margem - altura total de 4 m - com embarcação	un		1.128,54
SICRO OUT	5301055	Fornecimento e implantação de suporte simples metálico galvanizado para placa de sinalização náutica em margem - altura total de 4,0 m	un		639,31

FONTE	CÓDIGO	DESCRIÇÃO	UNIDADE	DESONERADO	NÃO DESONERADO
SICRO OUT	5301038	Fornecimento e implantação de suporte simples metálico galvanizado para placa de sinalização náutica em margem - altura total de 5 m - com embarcação	un		2.335,25
SICRO OUT	5301056	Fornecimento e implantação de suporte simples metálico galvanizado para placa de sinalização náutica em margem - altura total de 5,0 m	un		1.633,78
SICRO OUT	5301057	Fornecimento e implantação de suporte simples metálico galvanizado para placa de sinalização náutica em margem - altura total de 5,5 m	un		1.818,72
SICRO OUT	5301039	Fornecimento e implantação de suporte simples metálico galvanizado para placa de sinalização náutica em margem - altura total de 5,5 m - com embarcação	un		2.570,27
SICRO OUT	5301069	Fornecimento e implantação de suporte simples polimérico ecológico maciço quadrado de 10 cm para placa de sinalização náutica em margem - altura total de 5,5 m	un		2.548,45
SICRO OUT	5301051	Fornecimento e implantação de suporte simples polimérico ecológico maciço quadrado de 10 cm para placa de sinalização náutica em margem - altura total de 5,5 m - com embarcação	un		2.970,52
SICRO OUT	5301067	Fornecimento e implantação de suporte simples polimérico ecológico maciço quadrado de 8 cm para placa de sinalização náutica em margem - altura total de 4 m	un		1.129,60
SICRO OUT	5301049	Fornecimento e implantação de suporte simples polimérico ecológico maciço quadrado de 8 cm para placa de sinalização náutica em margem - altura total de 4 m - com embarcação	un		1.550,84
SICRO OUT	5301068	Fornecimento e implantação de suporte simples polimérico ecológico maciço quadrado de 8 cm para placa de sinalização náutica em margem - altura total de 5 m	un		1.429,58
SICRO OUT	5301050	Fornecimento e implantação de suporte simples polimérico ecológico maciço quadrado de 8 cm para placa de sinalização náutica em margem - altura total de 5 m - com embarcação	un		1.850,99
SICRO OUT	5301022	Fornecimento e instalação de conjunto de acessórios para sistema de fundeio de boia de amarração náutica com 4 manilhas	un		976,06
SICRO OUT	5301021	Fornecimento e instalação de conjunto de acessórios para sistema de fundeio de boia de sinalização náutica com 7 manilhas	un		619,94
SICRO OUT	5301020	Fornecimento e instalação de corrente 1" para sistema de fundeio de boia de sinalização náutica	m		375,74
SICRO OUT	5301018	Fornecimento e instalação de corrente 1/2" para sistema de fundeio de boia de sinalização náutica	m		97,69
SICRO OUT	5301019	Fornecimento e instalação de corrente 3/4" para sistema de fundeio de boia de sinalização náutica	m		246,60
SICRO OUT	5301077	Fornecimento e instalação de lanterna de sinalização náutica com alcance luminoso de 2 MN em obra de arte especial - com embarcação	un		5.135,72
SICRO OUT	5301078	Fornecimento e instalação de lanterna de sinalização náutica com alcance luminoso de 3 MN em obra de arte especial - com embarcação	un		5.792,13
SICRO OUT	5301079	Fornecimento e instalação de lanterna de sinalização náutica com alcance luminoso de 4 MN em obra de arte especial - com embarcação	un		8.265,53
SICRO OUT	5301080	Fornecimento e instalação de lanterna de sinalização náutica com alcance luminoso de 5 MN em obra de arte especial - com embarcação	un		9.907,43
SICRO OUT	5301081	Fornecimento e instalação de lanterna de sinalização náutica com alcance luminoso de 8 MN em obra de arte especial - com embarcação	un		10.980,17
SICRO OUT	5301023	Fornecimento e instalação de suporte e lanterna de sinalização náutica com alcance luminoso de 2 MN em boia	un		4.030,39
SICRO OUT	5301024	Fornecimento e instalação de suporte e lanterna de sinalização náutica com alcance luminoso de 3 MN em boia	un		4.686,80
SICRO OUT	5301025	Fornecimento e instalação de suporte e lanterna de sinalização náutica com alcance luminoso de 4 MN em boia	un		7.160,20
SICRO OUT	5301026	Fornecimento e instalação de suporte e lanterna de sinalização náutica com alcance luminoso de 5 MN em boia	un		8.802,10
SICRO OUT	5301027	Fornecimento e instalação de suporte e lanterna de sinalização náutica com alcance luminoso de 8 MN em boia	un		9.874,83
SICRO OUT	5301028	Fornecimento e substituição de lanterna de sinalização náutica com alcance luminoso de 2 MN em boia	un		3.971,50
SICRO OUT	5301082	Fornecimento e substituição de lanterna de sinalização náutica com alcance luminoso de 2 MN em obra de arte especial - com embarcação	un		4.992,35
SICRO OUT	5301029	Fornecimento e substituição de lanterna de sinalização náutica com alcance luminoso de 3 MN em boia	un		4.627,91
SICRO OUT	5301083	Fornecimento e substituição de lanterna de sinalização náutica com alcance luminoso de 3 MN em obra de arte especial - com embarcação	un		5.648,76
SICRO OUT	5301030	Fornecimento e substituição de lanterna de sinalização náutica com alcance luminoso de 4 MN em boia	un		7.101,30
SICRO OUT	5301084	Fornecimento e substituição de lanterna de sinalização náutica com alcance luminoso de 4 MN em obra de arte especial - com embarcação	un		8.122,16
SICRO OUT	5301031	Fornecimento e substituição de lanterna de sinalização náutica com alcance luminoso de 5 MN em boia	un		8.743,20
SICRO OUT	5301085	Fornecimento e substituição de lanterna de sinalização náutica com alcance luminoso de 5 MN em obra de arte especial - com embarcação	un		9.764,06
SICRO OUT	5301032	Fornecimento e substituição de lanterna de sinalização náutica com alcance luminoso de 8 MN em boia	un		9.815,94
SICRO OUT	5301086	Fornecimento e substituição de lanterna de sinalização náutica com alcance luminoso de 8 MN em obra de arte especial - com embarcação	un		10.836,80
SICRO OUT	5301033	Implantação de placa de sinalização náutica em margem - equipamentos e mão de obra	un		72,70
SICRO OUT	5301034	Implantação de placa de sinalização náutica em margem - equipamentos e mão de obra - com embarcação	un		542,02
SICRO OUT	5301073	Implantação de placa de sinalização náutica em obra de arte especial - equipamentos e mão de obra	un		446,82
SICRO OUT	5301074	Implantação de placa de sinalização náutica em obra de arte especial - equipamentos e mão de obra - com embarcação	un		1.558,50
SICRO OUT	5301015	Lançamento de boia de sinalização náutica com sistema de fundeio - equipamentos e mão de obra	un		988,20
SICRO OUT	5300992	Pintura com epóxi óxido de ferro em chapa metálica com pistola a ar comprimido, uma demão, espessura até 35 µm	m²		16,19
SICRO OUT	5300994	Pintura com esmalte poliuretano de dois componentes em chapa metálica com pistola a ar comprimido, uma demão, espessura até 35 µm	m²		14,76
SICRO OUT	5300993	Pintura com fundo fosfatizante, uma demão, em chapa de alumínio com pistola a ar comprimido	m²		10,26
SICRO OUT	5301088	Poita de concreto com 1.000 kg para boia de sinalização náutica	un		348,98
SICRO OUT	5301004	Poita de concreto com 1.500 kg para boia de sinalização náutica	un		499,33
SICRO OUT	5301087	Poita de concreto com 500 kg para boia de sinalização náutica	un		202,51
SICRO OUT	5301005	Reforma de corpo de boia flutuante cilíndrico D = 1,10m	un		418,15
SICRO OUT	5301006	Reforma de corpo de boia flutuante cilíndrico D = 1,10m - com lastro	un		516,70
SICRO OUT	5301008	Reforma de corpo de boia flutuante cilíndrico D = 1,42m - boia de amarração	un		937,55
SICRO OUT	5301007	Reforma de corpo de boia flutuante cilíndrico D = 1,43m - com lastro	un		855,82
SICRO OUT	5301009	Reforma de mangrullo H = 0,90m	un		258,79
SICRO OUT	5301010	Reforma de mangrullo H = 1,50m	un		396,55
SICRO OUT	5301011	Reforma de marca de tope de bombordo	un		317,89
SICRO OUT	5301012	Reforma de marca de tope de boreste	un		223,33
SICRO OUT	5301013	Reforma de marca de tope especial	un		190,19
SICRO OUT	5301016	Substituição de boia de sinalização náutica com sistema de fundeio - equipamentos e mão de obra	un		1.635,19
SICRO OUT	5301017	Substituição de boia de sinalização náutica sem sistema de fundeio - equipamentos e mão de obra	un		1.196,14
SICRO OUT	5301035	Substituição de placa de sinalização náutica em margem - equipamentos e mão de obra	un		105,24
SICRO OUT	5301036	Substituição de placa de sinalização náutica em margem - equipamentos e mão de obra - com embarcação	un		1.084,05
SICRO OUT	5301075	Substituição de placa de sinalização náutica em obra de arte especial - equipamentos e mão de obra	un		512,38
SICRO OUT	5301076	Substituição de placa de sinalização náutica em obra de arte especial - equipamentos e mão de obra - com embarcação	un		1.721,89
SICRO OUT	5405977	Aterro compactado em solo reforçado com fita metálica galvanizada - taxa 1,65 kg/m³ - material de jazida	m³		39,96
SICRO OUT	5406044	Aterro compactado em solo reforçado com fita metálica galvanizada - taxa 12,40 kg/m³ - material de jazida	m³		232,77
SICRO OUT	5406045	Aterro compactado em solo reforçado com fita metálica galvanizada - taxa 13,23 kg/m³ - material de jazida	m³		247,66
SICRO OUT	5406046	Aterro compactado em solo reforçado com fita metálica galvanizada - taxa 14,88 kg/m³ - material de jazida	m³		277,25
SICRO OUT	5406047	Aterro compactado em solo reforçado com fita metálica galvanizada - taxa 19,84 kg/m³ - material de jazida	m³		366,22
SICRO OUT	5405978	Aterro compactado em solo reforçado com fita metálica galvanizada - taxa 3,31 kg/m³ - material de jazida	m³		69,73
SICRO OUT	5405982	Aterro compactado em solo reforçado com fita metálica galvanizada - taxa 4,13 kg/m³ - material de jazida	m³		84,44
SICRO OUT	5405983	Aterro compactado em solo reforçado com fita metálica galvanizada - taxa 4,96 kg/m³ - material de jazida	m³		99,33
SICRO OUT	5405984	Aterro compactado em solo reforçado com fita metálica galvanizada - taxa 6,61 kg/m³ - material de jazida	m³		128,92
SICRO OUT	5405985	Aterro compactado em solo reforçado com fita metálica galvanizada - taxa 8,27 kg/m³ - material de jazida	m³		158,70
SICRO OUT	5406043	Aterro compactado em solo reforçado com fita metálica galvanizada - taxa 9,92 kg/m³ - material de jazida	m³		188,29
SICRO OUT	5405975	Escoramento da primeira linha de escamas de concreto armado em solo reforçado com fita metálica - utilização de 3 vezes - confecção, instalação e retirada	m²		39,40

FONTE	CÓDIGO	DESCRIÇÃO	UNIDADE	DESONERADO	NÃO DESONERADO
SICRO OUT	5405970	Fabricação de escama de concreto armado para solo reforçado com fita metálica - 2 a 5 ligações - areia e brita comerciais	m³		1.428,42
SICRO OUT	5405972	Fabricação de escama de concreto armado para solo reforçado com fita metálica - 2 a 5 ligações - areia extraída e brita produzida	m³		1.309,39
SICRO OUT	5405971	Fabricação de escama de concreto armado para solo reforçado com fita metálica - 6 a 8 ligações - areia e brita comerciais	m³		1.599,13
SICRO OUT	5405973	Fabricação de escama de concreto armado para solo reforçado com fita metálica - 6 a 8 ligações - areia extraída e brita produzida	m³		1.480,10
SICRO OUT	5405986	Moldes metálicos para escama de concreto armado para solo reforçado com fita metálica - formato cruciforme de 1,50 x 1,50 m - utilização de 100 vezes	m²		9,69
SICRO OUT	5405976	Montagem das escamas de concreto armado em solo reforçado com fita metálica	m²		127,44
SICRO OUT	5406023	Muro de escama de concreto armado em solo reforçado com fita metálica com altura até 4 m - tipo 1 - areia e brita comerciais	m²		349,58
SICRO OUT	5406033	Muro de escama de concreto armado em solo reforçado com fita metálica com altura até 4 m - tipo 1 - areia extraída e brita produzida	m²		332,92
SICRO OUT	5406024	Muro de escama de concreto armado em solo reforçado com fita metálica com altura até 4 m - tipo 2 - areia e brita comerciais	m²		373,48
SICRO OUT	5406034	Muro de escama de concreto armado em solo reforçado com fita metálica com altura até 4 m - tipo 2 - areia extraída e brita produzida	m²		356,82
SICRO OUT	5406031	Muro de escama de concreto armado em solo reforçado com fita metálica com altura de 10,0 a 12 m - tipo 1 - areia e brita comerciais	m²		331,45
SICRO OUT	5406041	Muro de escama de concreto armado em solo reforçado com fita metálica com altura de 10,0 a 12 m - tipo 1 - areia extraída e brita produzida	m²		314,78
SICRO OUT	5406032	Muro de escama de concreto armado em solo reforçado com fita metálica com altura de 10,0 a 12 m - tipo 2 - areia e brita comerciais	m²		355,35
SICRO OUT	5406042	Muro de escama de concreto armado em solo reforçado com fita metálica com altura de 10,0 a 12 m - tipo 2 - areia extraída e brita produzida	m²		338,68
SICRO OUT	5406025	Muro de escama de concreto armado em solo reforçado com fita metálica com altura de 4,0 a 6 m - tipo 1 - areia e brita comerciais	m²		336,28
SICRO OUT	5406035	Muro de escama de concreto armado em solo reforçado com fita metálica com altura de 4,0 a 6 m - tipo 1 - areia extraída e brita produzida	m²		319,62
SICRO OUT	5406026	Muro de escama de concreto armado em solo reforçado com fita metálica com altura de 4,0 a 6 m - tipo 2 - areia e brita comerciais	m²		360,18
SICRO OUT	5406036	Muro de escama de concreto armado em solo reforçado com fita metálica com altura de 4,0 a 6 m - tipo 2 - areia extraída e brita produzida	m²		343,52
SICRO OUT	5406027	Muro de escama de concreto armado em solo reforçado com fita metálica com altura de 6,0 a 8 m - tipo 1 - areia e brita comerciais	m²		333,75
SICRO OUT	5406037	Muro de escama de concreto armado em solo reforçado com fita metálica com altura de 6,0 a 8 m - tipo 1 - areia extraída e brita produzida	m²		317,09
SICRO OUT	5406028	Muro de escama de concreto armado em solo reforçado com fita metálica com altura de 6,0 a 8 m - tipo 2 - areia e brita comerciais	m²		357,65
SICRO OUT	5406038	Muro de escama de concreto armado em solo reforçado com fita metálica com altura de 6,0 a 8 m - tipo 2 - areia extraída e brita produzida	m²		340,99
SICRO OUT	5406029	Muro de escama de concreto armado em solo reforçado com fita metálica com altura de 8,0 a 10 m - tipo 1 - areia e brita comerciais	m²		332,34
SICRO OUT	5406039	Muro de escama de concreto armado em solo reforçado com fita metálica com altura de 8,0 a 10 m - tipo 1 - areia extraída e brita produzida	m²		315,68
SICRO OUT	5406030	Muro de escama de concreto armado em solo reforçado com fita metálica com altura de 8,0 a 10 m - tipo 2 - areia e brita comerciais	m²		356,24
SICRO OUT	5406040	Muro de escama de concreto armado em solo reforçado com fita metálica com altura de 8,0 a 10 m - tipo 2 - areia extraída e brita produzida	m²		339,58
SICRO OUT	5405987	Travador de madeira para escama de concreto armado - utilização de 10 vezes	un		9,23
SICRO OUT	5405979	Travamento e nivelamento de escama de concreto armado em solo reforçado com fita metálica	m²		15,94
SICRO OUT	5502806	Camada drenante com conformação de trator de esteira - areia comercial	m³		106,38
SICRO OUT	5502807	Camada drenante com conformação de trator de esteira - areia extraída	m³		14,49
SICRO OUT	5503041	Compactação de aterros a 100% do Proctor intermediário	m³		8,29
SICRO OUT	5502978	Compactação de aterros a 100% do Proctor normal	m³		4,77
SICRO OUT	5502822	Compactação de camada final de aterro de rocha	m³		38,22
SICRO OUT	5502979	Construção de corpo de aterro com material de 3ª categoria oriundo de corte	m³		16,30
SICRO OUT	5501700	Desmatamento, destocamento e limpeza de área com árvores de diâmetro até 0,15 m	m²		0,52
SICRO OUT	5500991	Desmonte de blocos de rocha com marteleto pneumático	m³		158,13
SICRO OUT	5515739	Desmonte de matacões ou bloco de rocha por meio de explosivos	m³		44,64
SICRO OUT	5505766	Desmonte de material de 3ª categoria a frio com argamassa expansiva a céu aberto	m³		336,44
SICRO OUT	5501701	Destocamento de árvores com diâmetro de 0,15 a 0,30 m	un		38,39
SICRO OUT	5501702	Destocamento de árvores com diâmetro maior que 0,30 m	un		95,96
SICRO OUT	5502972	Escavação de vala em material de 3ª categoria - resistência à compressão acima de 110 MPa - com escavadeira e rompedor hidráulico 1.700 kg	m³		216,66
SICRO OUT	5502968	Escavação de vala em material de 3ª categoria - resistência à compressão até 50 MPa - com escavadeira e rompedor hidráulico 1.700 kg	m³		24,50
SICRO OUT	5502969	Escavação de vala em material de 3ª categoria - resistência à compressão de 50 a 70 MPa - com escavadeira e rompedor hidráulico 1.700 kg	m³		30,90
SICRO OUT	5502970	Escavação de vala em material de 3ª categoria - resistência à compressão de 70 a 90 MPa - com escavadeira e rompedor hidráulico 1.700 kg	m³		56,58
SICRO OUT	5502971	Escavação de vala em material de 3ª categoria - resistência à compressão de 90 a 110 MPa - com escavadeira e rompedor hidráulico 1.700 kg	m³		105,25
SICRO OUT	5502663	Escavação e transporte de material de 3ª categoria - DMT de 0 a 50 m	m³		32,58
SICRO OUT	5502993	Escavação em material de 3ª categoria	m³		24,19
SICRO OUT	5502967	Escavação em material de 3ª categoria - resistência à compressão acima de 110 MPa - com escavadeira e rompedor hidráulico 1.700 kg	m³		119,89
SICRO OUT	5502963	Escavação em material de 3ª categoria - resistência à compressão até 50 MPa - com escavadeira e rompedor hidráulico 1.700 kg	m³		14,67
SICRO OUT	5502964	Escavação em material de 3ª categoria - resistência à compressão de 50 a 70 MPa - com escavadeira e rompedor hidráulico 1.700 kg	m³		18,36
SICRO OUT	5502965	Escavação em material de 3ª categoria - resistência à compressão de 70 a 90 MPa - com escavadeira e rompedor hidráulico 1.700 kg	m³		33,04
SICRO OUT	5502966	Escavação em material de 3ª categoria - resistência à compressão de 90 a 110 MPa - com escavadeira e rompedor hidráulico 1.700 kg	m³		60,55
SICRO OUT	5501706	Escavação mecânica com retroescavadeira em material de 1ª categoria	m³		6,75
SICRO OUT	5501880	Escavação, carga e transporte de material de 1ª categoria - DMT de 1.000 a 1.200 m - caminho de serviço em leito natural - com carregadeira e caminhão basculante de 14 m³	m³		11,56
SICRO OUT	5502114	Escavação, carga e transporte de material de 1ª categoria - DMT de 1.000 a 1.200 m - caminho de serviço em leito natural - com escavadeira e caminhão basculante de 14 m³	m³		7,66
SICRO OUT	5501906	Escavação, carga e transporte de material de 1ª categoria - DMT de 1.000 a 1.200 m - caminho de serviço em revestimento primário - com carregadeira e caminhão basculante de 14 m³	m³		10,37
SICRO OUT	5502140	Escavação, carga e transporte de material de 1ª categoria - DMT de 1.000 a 1.200 m - caminho de serviço em revestimento primário - com escavadeira e caminhão basculante de 14 m³	m³		6,45
SICRO OUT	5501932	Escavação, carga e transporte de material de 1ª categoria - DMT de 1.000 a 1.200 m - caminho de serviço pavimentado - com carregadeira e caminhão basculante de 14 m³	m³		9,72
SICRO OUT	5502166	Escavação, carga e transporte de material de 1ª categoria - DMT de 1.000 a 1.200 m - caminho de serviço pavimentado - com escavadeira e caminhão basculante de 14 m³	m³		6,22

FONTE	CÓDIGO	DESCRIÇÃO	UNIDADE	DESONERADO	NÃO DESONERADO
SICRO OUT	5502959	Escavação, carga e transporte de solos moles - DMT de 1.600 a 1.800 m - caminho de serviço pavimentado - com caminhão basculante de 14 m³	m³		18,87
SICRO OUT	5502908	Escavação, carga e transporte de solos moles - DMT de 1.800 a 2.000 m - caminho de serviço em leito natural - com caminhão basculante de 14 m³	m³		23,03
SICRO OUT	5502934	Escavação, carga e transporte de solos moles - DMT de 1.800 a 2.000 m - caminho de serviço em revestimento primário - com caminhão basculante de 14 m³	m³		19,46
SICRO OUT	5502960	Escavação, carga e transporte de solos moles - DMT de 1.800 a 2.000 m - caminho de serviço pavimentado - com caminhão basculante de 14 m³	m³		18,95
SICRO OUT	5502909	Escavação, carga e transporte de solos moles - DMT de 2.000 a 2.500 m - caminho de serviço em leito natural - com caminhão basculante de 14 m³	m³		23,54
SICRO OUT	5502935	Escavação, carga e transporte de solos moles - DMT de 2.000 a 2.500 m - caminho de serviço em revestimento primário - com caminhão basculante de 14 m³	m³		19,80
SICRO OUT	5502961	Escavação, carga e transporte de solos moles - DMT de 2.000 a 2.500 m - caminho de serviço pavimentado - com caminhão basculante de 14 m³	m³		19,29
SICRO OUT	5502910	Escavação, carga e transporte de solos moles - DMT de 2.500 a 3.000 m - caminho de serviço em leito natural - com caminhão basculante de 14 m³	m³		24,43
SICRO OUT	5502936	Escavação, carga e transporte de solos moles - DMT de 2.500 a 3.000 m - caminho de serviço em revestimento primário - com caminhão basculante de 14 m³	m³		22,52
SICRO OUT	5502962	Escavação, carga e transporte de solos moles - DMT de 2.500 a 3.000 m - caminho de serviço pavimentado - com caminhão basculante de 14 m³	m³		19,72
SICRO OUT	5502900	Escavação, carga e transporte de solos moles - DMT de 200 a 400 m - caminho de serviço em leito natural - com caminhão basculante de 14 m³	m³		18,27
SICRO OUT	5502926	Escavação, carga e transporte de solos moles - DMT de 200 a 400 m - caminho de serviço em revestimento primário - com caminhão basculante de 14 m³	m³		17,76
SICRO OUT	5502952	Escavação, carga e transporte de solos moles - DMT de 200 a 400 m - caminho de serviço pavimentado - com caminhão basculante de 14 m³	m³		17,59
SICRO OUT	5502901	Escavação, carga e transporte de solos moles - DMT de 400 a 600 m - caminho de serviço em leito natural - com caminhão basculante de 14 m³	m³		18,61
SICRO OUT	5502927	Escavação, carga e transporte de solos moles - DMT de 400 a 600 m - caminho de serviço em revestimento primário - com caminhão basculante de 14 m³	m³		18,01
SICRO OUT	5502953	Escavação, carga e transporte de solos moles - DMT de 400 a 600 m - caminho de serviço pavimentado - com caminhão basculante de 14 m³	m³		17,84
SICRO OUT	5502899	Escavação, carga e transporte de solos moles - DMT de 50 a 200 m - caminho de serviço em leito natural - com caminhão basculante de 14 m³	m³		17,76
SICRO OUT	5502925	Escavação, carga e transporte de solos moles - DMT de 50 a 200 m - caminho de serviço em revestimento primário - com caminhão basculante de 14 m³	m³		17,50
SICRO OUT	5502951	Escavação, carga e transporte de solos moles - DMT de 50 a 200 m - caminho de serviço pavimentado - com caminhão basculante de 14 m³	m³		17,33
SICRO OUT	5502902	Escavação, carga e transporte de solos moles - DMT de 600 a 800 m - caminho de serviço em leito natural - com caminhão basculante de 14 m³	m³		19,04
SICRO OUT	5502928	Escavação, carga e transporte de solos moles - DMT de 600 a 800 m - caminho de serviço em revestimento primário - com caminhão basculante de 14 m³	m³		18,27
SICRO OUT	5502954	Escavação, carga e transporte de solos moles - DMT de 600 a 800 m - caminho de serviço pavimentado - com caminhão basculante de 14 m³	m³		18,01
SICRO OUT	5502903	Escavação, carga e transporte de solos moles - DMT de 800 a 1.000 m - caminho de serviço em leito natural - com caminhão basculante de 14 m³	m³		19,29
SICRO OUT	5502929	Escavação, carga e transporte de solos moles - DMT de 800 a 1.000 m - caminho de serviço em revestimento primário - com caminhão basculante de 14 m³	m³		18,44
SICRO OUT	5502955	Escavação, carga e transporte de solos moles - DMT de 800 a 1.000 m - caminho de serviço pavimentado - com caminhão basculante de 14 m³	m³		18,18
SICRO OUT	5502889	Escavação, carga e transporte de solos moles na distância de 3.000 m - caminho de serviço em leito natural - com caminhão basculante de 14 m³	m³		24,82
SICRO OUT	5502996	Escavação, carga e transporte de solos moles na distância de 3.000 m - caminho de serviço em revestimento primário - com caminhão basculante de 14 m³	m³		22,77
SICRO OUT	5502997	Escavação, carga e transporte de solos moles na distância de 3.000 m - caminho de serviço pavimentado - com caminhão basculante de 14 m³	m³		22,14
SICRO OUT	5501716	Escavação, carga e transporte em material de 1ª categoria - DMT de 1.000 a 1.200 m com motoscraeper	m³		19,38
SICRO OUT	5501717	Escavação, carga e transporte em material de 1ª categoria - DMT de 1.200 a 1.400 m com motoscraeper	m³		21,83
SICRO OUT	5501712	Escavação, carga e transporte em material de 1ª categoria - DMT de 200 a 400 m com motoscraeper	m³		11,29
SICRO OUT	5501713	Escavação, carga e transporte em material de 1ª categoria - DMT de 400 a 600 m com motoscraeper	m³		12,50
SICRO OUT	5501711	Escavação, carga e transporte em material de 1ª categoria - DMT de 50 a 200 m com motoscraeper	m³		9,07
SICRO OUT	5501710	Escavação, carga e transporte em material de 1ª categoria - DMT de 50 m	m³		2,77
SICRO OUT	5501714	Escavação, carga e transporte em material de 1ª categoria - DMT de 600 a 800 m com motoscraeper	m³		14,70
SICRO OUT	5501715	Escavação, carga e transporte em material de 1ª categoria - DMT de 800 a 1.000 m com motoscraeper	m³		16,93
SICRO OUT	5502986	Expurgo de jazida	m³		2,70
SICRO OUT	5502977	Fragmentação de blocos de rocha com escavadeira e rompedor hidráulico 1.700 kg	m³		9,43
SICRO OUT	5502985	Limpeza mecanizada da camada vegetal	m²		0,48
SICRO OUT	5503018	Manutenção de caminho de serviço	km		64,32
SICRO OUT	5505768	Pré-fissuramento de material de 3ª categoria	m²		81,20
SICRO OUT	5503020	Umedecimento de caminho de serviço	km		282,77
SICRO OUT	5605798	Chumbador de aço CA-50 - D = 20 mm - ancorado na rocha com cartucho de cimento - fornecimento, perfuração e instalação	m		85,80
SICRO OUT	5605925	Chumbador de aço CA-50 - D = 20 mm - ancorado na rocha com injeção de nata de cimento - fornecimento, perfuração e instalação	m		80,78
SICRO OUT	5605799	Chumbador de aço CA-50 - D = 22 mm - ancorado na rocha com cartucho de cimento - fornecimento, perfuração e instalação	m		91,04
SICRO OUT	5605800	Chumbador de aço CA-50 - D = 25 mm - ancorado na rocha com cartucho de cimento - fornecimento, perfuração e instalação	m		100,86
SICRO OUT	5605894	Grampo de aço CA-50 D = 12,5 mm para solo grampeado com capacidade de 30 kN - fornecimento, perfuração e instalação	m		50,40
SICRO OUT	5605895	Grampo de aço CA-50 D = 16 mm para solo grampeado com capacidade de 50 kN - fornecimento, perfuração e instalação	m		54,17
SICRO OUT	5605896	Grampo de aço CA-50 D = 20 mm para solo grampeado com capacidade de 80 kN - fornecimento, perfuração e instalação	m		59,85
SICRO OUT	5605911	Perfuração para tirante permanente protendido autoinjetável em material de 1ª categoria com diâmetro de até 120 mm	m		34,57
SICRO OUT	5605912	Perfuração para tirante permanente protendido autoinjetável em material de 2ª categoria com diâmetro de até 87 mm	m		49,26
SICRO OUT	5605938	Perfuração para tirantes em material de 1ª categoria com diâmetro de até 120 mm	m		19,81
SICRO OUT	5605939	Perfuração para tirantes em material de 2ª categoria com diâmetro de até 120 mm	m		23,82
SICRO OUT	5605940	Perfuração para tirantes em material de 3ª categoria com diâmetro de até 120 mm	m		55,69
SICRO OUT	5605942	Pintura eletrostática com tinta em pó à base de resina epóxi - E = 200 µm	m²		51,73
SICRO OUT	5605955	Protensão de tirante com 10 cordoalhas D = 12,7 mm aço CP 190 RB, com capacidade de 860 kN - inclusive ancoragem e grauteamento da cabeça	un		714,62
SICRO OUT	5605956	Protensão de tirante com 12 cordoalhas D = 12,7 mm aço CP 190 RB, com capacidade de 1.040 kN - inclusive ancoragem e grauteamento da cabeça	un		846,29
SICRO OUT	5605953	Protensão de tirante com 6 cordoalhas D = 12,7 mm aço CP 190 RB, com capacidade de 520 kN - inclusive ancoragem e grauteamento da cabeça	un		511,07
SICRO OUT	5605954	Protensão de tirante com 8 cordoalhas D = 12,7 mm aço CP 190 RB, com capacidade de 690 kN - inclusive ancoragem e grauteamento da cabeça	un		616,59

FONTE	CÓDIGO	DESCRIÇÃO	UNIDADE	DESONERADO	NÃO DESONERADO
SICRO OUT	5605909	Protensão de tirante permanente autoinjetável de aço D = 40 mm, seção de 684 mm ² , tensão de escoamento = 440 MPa e tensão de ruptura = 580 MPa - inclusive ancoragem e grauteamento da cabeça	un		498,60
SICRO OUT	5605908	Protensão de tirante permanente autoinjetável de aço D = 40 mm, seção de 822 mm ² , tensão de escoamento = 470 MPa e tensão de ruptura = 600 MPa - inclusive ancoragem e grauteamento da cabeça	un		498,60
SICRO OUT	5605907	Protensão de tirante permanente autoinjetável de aço D = 40 mm, seção de 936 mm ² , tensão de escoamento = 700 MPa e tensão de ruptura = 830 MPa - inclusive ancoragem e grauteamento da cabeça	un		532,44
SICRO OUT	5605906	Protensão de tirante permanente autoinjetável de aço D = 50 mm, seção de 1.330 mm ² , tensão de escoamento = 630 MPa e tensão de ruptura = 740 MPa - inclusive ancoragem e grauteamento da cabeça	un		634,94
SICRO OUT	5605905	Protensão de tirante permanente autoinjetável de aço D = 50 mm, seção de 1.569 mm ² , tensão de escoamento = 630 MPa e tensão de ruptura = 740 MP - inclusive ancoragem e grauteamento da cabeça	un		721,95
SICRO OUT	5605944	Protensão de tirante permanente protendido de aço D = 30 mm, tensão de escoamento = 600 MPa e tensão de ruptura = 720 MPa - inclusive ancoragem e grauteamento da cabeça	un		452,23
SICRO OUT	5605910	Protensão de tirante permanente protendido de aço D = 32 mm, tensão de escoamento = 500 MPa e tensão de ruptura = 550 MPa - inclusive ancoragem e grauteamento da cabeça	un		526,99
SICRO OUT	5605945	Protensão de tirante permanente protendido de aço D = 32 mm, tensão de escoamento = 950 MPa e tensão de ruptura = 1.050 MPa - inclusive ancoragem e grauteamento da cabeça	un		553,24
SICRO OUT	5605946	Protensão de tirante permanente protendido de aço D = 40 mm, tensão de escoamento = 600 MPa e tensão de ruptura = 720 MPa - inclusive ancoragem e grauteamento da cabeça	un		532,44
SICRO OUT	5605947	Protensão de tirante permanente protendido de aço D = 44 mm, tensão de escoamento = 680 MPa e tensão de ruptura = 870 MPa - inclusive ancoragem e grauteamento da cabeça	un		593,50
SICRO OUT	5605948	Protensão de tirante permanente protendido de aço D = 50 mm, tensão de escoamento = 600 MPa e tensão de ruptura = 720 MPa - inclusive ancoragem e grauteamento da cabeça	un		721,95
SICRO OUT	5605949	Protensão de tirante permanente protendido de aço D = 53 mm, tensão de escoamento = 600 MPa e tensão de ruptura = 720 MPa - inclusive ancoragem e grauteamento da cabeça	un		1.010,34
SICRO OUT	5605950	Protensão de tirante permanente protendido de aço D = 57 mm, tensão de escoamento = 600 MPa e tensão de ruptura = 720 MPa - inclusive ancoragem e grauteamento da cabeça	un		1.067,53
SICRO OUT	5605951	Protensão de tirante permanente protendido de aço D = 63 mm, tensão de escoamento = 600 MPa e tensão de ruptura = 720 MPa - inclusive ancoragem e grauteamento da cabeça	un		1.680,74
SICRO OUT	5605952	Protensão de tirante permanente protendido de aço D = 69 mm, tensão de escoamento = 600 MPa e tensão de ruptura = 720 MPa - inclusive ancoragem e grauteamento da cabeça	un		2.546,86
SICRO OUT	5605932	Tirante de barra de aço ancorado na rocha com resina de poliéster, D = 19 mm, tensão de escoamento = 686 MPa e tensão de ruptura = 789 MPa - fornecimento, perfuração e instalação	m		130,88
SICRO OUT	5605934	Tirante de barra de aço ancorado na rocha com resina de poliéster, D = 22 mm, tensão de escoamento = 686 MPa e tensão de ruptura = 789 MPa - fornecimento, perfuração e instalação	m		143,24
SICRO OUT	5605928	Tirante de barra de aço ancorado na rocha com resina de poliéster, D = 25 mm, tensão de escoamento = 500 MPa e tensão de ruptura = 750 MPa - fornecimento, perfuração e instalação	m		158,23
SICRO OUT	5605935	Tirante de barra de aço ancorado na rocha com resina de poliéster, D = 25 mm, tensão de escoamento = 686 MPa, tensão de ruptura = 789 MPa - fornecimento, perfuração e instalação	m		158,37
SICRO OUT	5605936	Tirante de barra de aço ancorado na rocha com resina de poliéster, D = 32 mm, tensão de escoamento = 686 MPa, tensão de ruptura = 789 MPa - fornecimento, perfuração e instalação	m		245,36
SICRO OUT	5605937	Tirante de barra de aço ancorado na rocha com resina de poliéster, D = 36 mm, tensão de escoamento = 686 MPa e tensão de ruptura = 789 MPa - fornecimento, perfuração e instalação	m		304,71
SICRO OUT	5605957	Tirante permanente protendido autoinjetável de aço D = 40 mm, seção de 684 mm ² , tensão de escoamento = 440 MPa e tensão de ruptura = 580 MPa - exceto perfuração	m		218,35
SICRO OUT	5605958	Tirante permanente protendido autoinjetável de aço D = 40 mm, seção de 822 mm ² , tensão de escoamento = 470 MPa e tensão de ruptura = 600 MPa - exceto perfuração	m		249,57
SICRO OUT	5605959	Tirante permanente protendido autoinjetável de aço D = 40 mm, seção de 936 mm ² , tensão de escoamento = 700 MPa e tensão de ruptura = 830 MPa - exceto perfuração	m		301,80
SICRO OUT	5605960	Tirante permanente protendido autoinjetável de aço D = 50 mm, seção de 1.330 mm ² , tensão de escoamento = 630 MPa e tensão de ruptura = 740 MPa - exceto perfuração	m		368,77
SICRO OUT	5605961	Tirante permanente protendido autoinjetável de aço D = 50 mm, seção de 1.569 mm ² , tensão de escoamento = 630 MPa e tensão de ruptura = 740 MPa - exceto perfuração	m		449,98
SICRO OUT	5605885	Tirante permanente protendido com 10 cordoalhas D = 12,7 mm, aço CP 190 RB, com capacidade de 860 kN - exceto perfuração	m		252,08
SICRO OUT	5605886	Tirante permanente protendido com 12 cordoalhas D = 12,7 mm, aço CP 190 RB, com capacidade de 1.030 kN - exceto perfuração	m		273,10
SICRO OUT	5605883	Tirante permanente protendido com 6 cordoalhas D = 12,7 mm, aço CP 190 RB, com capacidade de 510 kN - exceto perfuração	m		205,11
SICRO OUT	5605884	Tirante permanente protendido com 8 cordoalhas D = 12,7 mm, aço CP 190 RB, com capacidade de 690 kN - exceto perfuração	m		226,13
SICRO OUT	5605962	Tirante permanente protendido de aço D = 30 mm, tensão de escoamento = 600 MPa e tensão de ruptura = 720 MPa - exceto perfuração	m		161,86
SICRO OUT	5605881	Tirante permanente protendido de aço D = 32 mm, tensão de escoamento = 500 MPa e tensão de ruptura = 550 MPa - exceto perfuração	m		251,34
SICRO OUT	5605882	Tirante permanente protendido de aço D = 32 mm, tensão de escoamento = 950 MPa e tensão de ruptura = 1.050 MPa - exceto perfuração	m		416,50
SICRO OUT	5605963	Tirante permanente protendido de aço D = 40 mm, tensão de escoamento = 600 MPa e tensão de ruptura = 720 MPa - exceto perfuração	m		253,57
SICRO OUT	5605964	Tirante permanente protendido de aço D = 44 mm, tensão de escoamento = 680 MPa e tensão de ruptura = 870 MPa - exceto perfuração	m		305,47
SICRO OUT	5605965	Tirante permanente protendido de aço D = 50 mm, tensão de escoamento = 600 MPa e tensão de ruptura = 720 MPa - exceto perfuração	m		382,12
SICRO OUT	5605966	Tirante permanente protendido de aço D = 53 mm, tensão de escoamento = 600 MPa e tensão de ruptura = 720 MPa - exceto perfuração	m		425,73
SICRO OUT	5605967	Tirante permanente protendido de aço D = 57 mm, tensão de escoamento = 600 MPa e tensão de ruptura = 720 MPa - exceto perfuração	m		479,78
SICRO OUT	5605968	Tirante permanente protendido de aço D = 63 mm, tensão de escoamento = 600 MPa e tensão de ruptura = 720 MPa - exceto perfuração	m		587,92
SICRO OUT	5605969	Tirante permanente protendido de aço D = 69 mm, tensão de escoamento = 600 MPa e tensão de ruptura = 720 MPa - exceto perfuração	m		710,10
SICRO OUT	5909130	Carga e manobra de aduelas de concreto pré-moldadas em cavalo mecânico com semirreboque 22 t - carga com caminhão guindauto de 45 t.m	t		25,37
SICRO OUT	5914703	Carga e manobra de brita para lastro com locomotiva diesel-elétrica em vagão hopper aberto com capacidade de 45 m ³ - carga com carregadeira e descarga automática - bitola métrica	t		5,27
SICRO OUT	5914704	Carga e manobra de brita para lastro com locomotiva diesel-elétrica em vagão hopper aberto com capacidade de 63 m ³ - carga com carregadeira e descarga automática - bitola larga	t		5,29
SICRO OUT	5914710	Carga e manobra de dormentes de concreto de bitola larga com locomotiva diesel-elétrica e vagão plataforma com capacidade de 98 t - carga com carregadeira - bitola larga	t		10,27
SICRO OUT	5914711	Carga e manobra de dormentes de concreto de bitola métrica com locomotiva diesel-elétrica e vagão plataforma com capacidade de 82 t - carga com carregadeira - bitola métrica	t		9,40
SICRO OUT	5914712	Carga e manobra de dormentes de concreto de bitola mista com locomotiva diesel-elétrica e vagão plataforma com capacidade de 98 t - carga com carregadeira - bitola larga	t		9,32
SICRO OUT	5915369	Carga, descarga e manobra de vigas pré-moldadas de 1.000 a 1.250 kN em cavalo mecânico com reboques de 5 e 4 eixos com capacidade de 130 t	un		7.036,44
SICRO OUT	5915401	Carga, descarga e manobra de vigas pré-moldadas de 500 a 750 kN em cavalo mecânico com dollys de 3 e 4 eixos com capacidade de 77 t	un		6.452,14
SICRO OUT	5915402	Carga, descarga e manobra de vigas pré-moldadas de 750 a 1.000 kN em cavalo mecânico com dollys de 5 e 4 eixos com capacidade de 111 t	un		3.707,51
SICRO OUT	5915400	Carga, descarga e manobra de vigas pré-moldadas de até 500 kN em cavalo mecânico com dolly de 4 eixos com capacidade de 57 t	un		3.264,29

FONTE	CÓDIGO	DESCRIÇÃO	UNIDADE	DESONERADO	NÃO DESONERADO
SICRO OUT	5914651	Carga, manobra e descarga de agregados ou solos em caminhão basculante de 10 m ³ - carga com carregadeira de 3,40 m ³ (exclusa) e descarga em distribuidor autopropelido	t		2,38
SICRO OUT	5914648	Carga, manobra e descarga de agregados ou solos em caminhão basculante de 10 m ³ - carga com carregadeira de 3,40 m ³ (exclusa) e descarga em distribuidor rebocável	t		7,20
SICRO OUT	5914647	Carga, manobra e descarga de agregados ou solos em caminhão basculante de 10 m ³ - carga com carregadeira de 3,40 m ³ (exclusa) e descarga livre	t		1,66
SICRO OUT	5915411	Carga, manobra e descarga de agregados ou solos em caminhão basculante de 10 m ³ - carga com carregadeira de 3,40 m ³ e descarga em distribuidor autopropelido	t		3,34
SICRO OUT	5915409	Carga, manobra e descarga de agregados ou solos em caminhão basculante de 10 m ³ - carga com carregadeira de 3,40 m ³ e descarga em distribuidor rebocável	t		8,15
SICRO OUT	5915407	Carga, manobra e descarga de agregados ou solos em caminhão basculante de 10 m ³ - carga com carregadeira de 3,40 m ³ e descarga livre	t		2,62
SICRO OUT	5914354	Carga, manobra e descarga de agregados ou solos em caminhão basculante de 10 m ³ - carga com escavadeira de 1,56 m ³ (exclusa) e descarga livre	t		1,74
SICRO OUT	5915406	Carga, manobra e descarga de agregados ou solos em caminhão basculante de 10 m ³ - carga em usina de 60 t/h (PMF) e descarga livre	t		8,90
SICRO OUT	5914652	Carga, manobra e descarga de agregados ou solos em caminhão basculante de 10 m ³ - carga em usina de solos de 300 t/h e descarga em distribuidor autopropelido	t		3,19
SICRO OUT	5915417	Carga, manobra e descarga de agregados ou solos em caminhão basculante de 10 m ³ - carga em usina de solos de 300 t/h e descarga em vibrocabadora	t		5,05
SICRO OUT	5915414	Carga, manobra e descarga de agregados ou solos em caminhão basculante de 10 m ³ - carga em usina de solos de 300 t/h e descarga livre	t		2,67
SICRO OUT	5914351	Carga, manobra e descarga de agregados ou solos em caminhão basculante de 14 m ³ - carga com carregadeira de 3,40 m ³ e descarga livre	t		2,55
SICRO OUT	5914645	Carga, manobra e descarga de agregados ou solos em caminhão basculante de 6 m ³ - carga com carregadeira de 1,72 m ³ (exclusa) e descarga em distribuidor autopropelido	t		2,85
SICRO OUT	5914642	Carga, manobra e descarga de agregados ou solos em caminhão basculante de 6 m ³ - carga com carregadeira de 1,72 m ³ (exclusa) e descarga em distribuidor rebocável	t		5,51
SICRO OUT	5914641	Carga, manobra e descarga de agregados ou solos em caminhão basculante de 6 m ³ - carga com carregadeira de 1,72 m ³ (exclusa) e descarga livre	t		1,98
SICRO OUT	5915456	Carga, manobra e descarga de agregados ou solos em caminhão basculante de 6 m ³ - carga com carregadeira de 1,72 m ³ e descarga em distribuidor autopropelido	t		3,67
SICRO OUT	5915454	Carga, manobra e descarga de agregados ou solos em caminhão basculante de 6 m ³ - carga com carregadeira de 1,72 m ³ e descarga em distribuidor rebocável	t		6,33
SICRO OUT	5915399	Carga, manobra e descarga de agregados ou solos em caminhão basculante de 6 m ³ - carga com carregadeira de 1,72 m ³ e descarga livre	t		2,80
SICRO OUT	5914353	Carga, manobra e descarga de agregados ou solos em caminhão basculante de 6 m ³ - carga com escavadeira de 1,56 m ³ (exclusa) e descarga livre	t		1,49
SICRO OUT	5915470	Carga, manobra e descarga de agregados ou solos em caminhão basculante de 6 m ³ - carga com escavadeira de 1,56 m ³ e descarga livre	t		2,19
SICRO OUT	5915459	Carga, manobra e descarga de agregados ou solos em caminhão basculante de 6 m ³ - carga com minicarregadeira de 0,45 m ³ e descarga livre	t		7,30
SICRO OUT	5915476	Carga, manobra e descarga de agregados ou solos em caminhão basculante de 6 m ³ - carga manual e descarga livre	t		27,86
SICRO OUT	5914702	Carga, manobra e descarga de barras de trilho de 12 m com locomotiva diesel-elétrica em vagão plataforma com capacidade de 82 t - carga e descarga com carregadeira - bitola métrica	t		13,97
SICRO OUT	5914701	Carga, manobra e descarga de barras de trilho de 12 m com locomotiva diesel-elétrica em vagão plataforma com capacidade de 98 t - carga e descarga com carregadeira - bitola larga	t		14,18
SICRO OUT	5906592	Carga, manobra e descarga de blocos artificiais de concreto com 10 a 12 t para molhe em cavalo mecânico com semirreboque com capacidade de 30 t - carga e descarga com guindaste com pinça	un		30,84
SICRO OUT	5906591	Carga, manobra e descarga de blocos artificiais de concreto com 8 a 9 t para molhe em cavalo mecânico com semirreboque com capacidade de 30 t - carga e descarga com guindaste com pinça	un		29,32
SICRO OUT	5914653	Carga, manobra e descarga de blocos de rocha em caminhão basculante de 8 m ³ - carga com carregadeira de 1,72 m ³ (exclusa) e descarga livre	t		3,50
SICRO OUT	5915405	Carga, manobra e descarga de blocos de rocha em caminhão basculante de 8 m ³ - carga com carregadeira de 1,72 m ³ e descarga livre	t		5,46
SICRO OUT	5914657	Carga, manobra e descarga de blocos de rocha em caminhão basculante de 8 m ³ - carga com retroescavadeira de 0,29 m ³ e descarga livre	t		17,55
SICRO OUT	5914363	Carga, manobra e descarga de cimento ou cal hidratada a granel em caminhão silo de 30 m ³	t		16,72
SICRO OUT	5914646	Carga, manobra e descarga de concreto asfáltico com borracha em caminhão basculante de 10 m ³ - carga em usina de asfalto 100/140 t/h e descarga em vibrocabadora	t		8,25
SICRO OUT	5919535	Carga, manobra e descarga de concreto com caminhão betoneira - carga em central de concreto de 30 m ³ /h e descarga em extrusora de barreira de concreto	t		18,85
SICRO OUT	5919533	Carga, manobra e descarga de concreto com caminhão betoneira - carga em central de concreto de 30 m ³ /h e descarga em extrusora de meio-fio	t		63,66
SICRO OUT	5919534	Carga, manobra e descarga de concreto com caminhão betoneira - carga em central de concreto de 30 m ³ /h e descarga em extrusora de sarjeta	t		58,11
SICRO OUT	5909007	Carga, manobra e descarga de concreto com caminhão betoneira - carga em central de concreto de 30 m ³ /h e descarga livre	t		17,51
SICRO OUT	5919538	Carga, manobra e descarga de concreto com caminhão betoneira - carga em central de concreto de 40 m ³ /h e descarga livre	t		14,70
SICRO OUT	5919540	Carga, manobra e descarga de concreto de cimento em caminhão basculante de 7 m ³ - carga em central de concreto de 150 m ³ /h e descarga em vibrocabadora	t		3,09
SICRO OUT	5914705	Carga, manobra e descarga de dormentes de concreto de bitola larga com locomotiva diesel-elétrica e vagão plataforma com capacidade de 98 t - carga e descarga com carregadeira - bitola larga	t		20,54
SICRO OUT	5914706	Carga, manobra e descarga de dormentes de concreto de bitola métrica com locomotiva diesel-elétrica e vagão plataforma com capacidade de 82 t - carga e descarga com carregadeira - bitola métrica	t		18,80
SICRO OUT	5914707	Carga, manobra e descarga de dormentes de concreto de bitola mista com locomotiva diesel-elétrica e vagão plataforma com capacidade de 98 t - carga e descarga com carregadeira - bitola larga	t		18,63
SICRO OUT	5914677	Carga, manobra e descarga de dormentes de madeira com locomotiva diesel-elétrica em vagão plataforma com capacidade de 82 t - carga e descarga com carregadeira - bitola métrica	t		28,03
SICRO OUT	5914676	Carga, manobra e descarga de dormentes de madeira com locomotiva diesel-elétrica em vagão plataforma com capacidade de 98 t - carga e descarga com carregadeira - bitola larga	t		23,38
SICRO OUT	5914678	Carga, manobra e descarga de jogo de dormentes de concreto para AMV de bitola larga ou mista, qualquer abertura, com locomotiva diesel-elétrica em vagão plataforma com capacidade de 98 t - carga e descarga com carregadeira - bitola larga	t		33,01
SICRO OUT	5914679	Carga, manobra e descarga de jogo de dormentes de concreto para AMV de bitola métrica, qualquer abertura, com locomotiva diesel-elétrica em vagão plataforma com capacidade de 82 t - carga e descarga com carregadeira - bitola métrica	t		52,62
SICRO OUT	5914681	Carga, manobra e descarga de jogo de dormentes de madeira para AMV bitola métrica, qualquer abertura, com locomotiva diesel-elétrica em vagão plataforma com capacidade de 82 t - carga e descarga com carregadeira - bitola métrica	t		62,78
SICRO OUT	5914680	Carga, manobra e descarga de jogo de dormentes de madeira para AMV de bitola larga ou mista, qualquer abertura, com locomotiva diesel-elétrica em vagão plataforma com capacidade de 98 t - carga e descarga com carregadeira - bitola larga	t		43,71
SICRO OUT	5915015	Carga, manobra e descarga de materiais diversos em caminhão carroceria com capacidade de 11 t e com guindauto de 45 t.m	t		20,87
SICRO OUT	5915373	Carga, manobra e descarga de materiais diversos em caminhão carroceria com capacidade de 7 t e com guindauto de 20 t.m	t		17,61
SICRO OUT	5914333	Carga, manobra e descarga de materiais diversos em caminhão carroceria de 15 t - carga e descarga com caminhão guindauto de 20 t.m	t		32,54

FONTE	CÓDIGO	DESCRIÇÃO	UNIDADE	DESONERADO	NÃO DESONERADO
SICRO OUT	5914655	Carga, manobra e descarga de materiais diversos em caminhão carroceria de 15 t - carga e descarga manuais	t		32,13
SICRO OUT	5915474	Carga, manobra e descarga de materiais diversos em caminhão carroceria de 5 t - carga e descarga manuais	t		29,40
SICRO OUT	5914654	Carga, manobra e descarga de materiais diversos em caminhão carroceria de 9 t - carga e descarga manuais	t		26,63
SICRO OUT	5914686	Carga, manobra e descarga de materiais metálicos e acessórios diversos com locomotiva diesel-elétrica em vagão fechado com capacidade de 64 t - carga e descarga com carregadeira - bitola métrica	t		23,32
SICRO OUT	5914685	Carga, manobra e descarga de materiais metálicos e acessórios diversos com locomotiva diesel-elétrica em vagão fechado com capacidade de 99 t - carga e descarga com carregadeira - bitola larga	t		23,46
SICRO OUT	5914682	Carga, manobra e descarga de materiais metálicos para AMV de bitola larga, qualquer abertura, com locomotiva diesel-elétrica em vagão plataforma com capacidade de 98 t - carga e descarga com carregadeira - bitola larga	t		30,08
SICRO OUT	5914683	Carga, manobra e descarga de materiais metálicos para AMV de bitola métrica, qualquer abertura, com locomotiva diesel-elétrica em vagão plataforma com capacidade de 82 t - carga e descarga com carregadeira - bitola métrica	t		34,52
SICRO OUT	5914684	Carga, manobra e descarga de materiais metálicos para AMV de bitola mista, qualquer abertura, com locomotiva diesel-elétrica e vagão plataforma com capacidade de 98 t - carga e descarga com carregadeira	t		26,07
SICRO OUT	5914675	Carga, manobra e descarga de material demolido em caminhão basculante de 6 m ³ - carga com carregadeira de 1,72 m ³ e descarga livre	t		2,94
SICRO OUT	5915433	Carga, manobra e descarga de material demolido em caminhão basculante de 6 m ³ - carga manual e descarga livre	t		33,69
SICRO OUT	5914304	Carga, manobra e descarga de material fresado em caminhão basculante de 10 m ³ - fresagem contínua em espessura de 3 cm - carga com fresadora e descarga livre	t		3,35
SICRO OUT	5914305	Carga, manobra e descarga de material fresado em caminhão basculante de 10 m ³ - fresagem contínua em espessura de 4 cm - carga com fresadora e descarga livre	t		3,34
SICRO OUT	5915440	Carga, manobra e descarga de material fresado em caminhão basculante de 10 m ³ - fresagem contínua em espessura de 5 cm - carga com fresadora e descarga livre	t		2,98
SICRO OUT	5914306	Carga, manobra e descarga de material fresado em caminhão basculante de 10 m ³ - fresagem contínua em espessura de 6 cm - carga com fresadora e descarga livre	t		2,77
SICRO OUT	5914307	Carga, manobra e descarga de material fresado em caminhão basculante de 10 m ³ - fresagem contínua em espessura de 7 cm - carga com fresadora e descarga livre	t		2,62
SICRO OUT	5914308	Carga, manobra e descarga de material fresado em caminhão basculante de 10 m ³ - fresagem contínua em espessura de 8 cm - carga com fresadora e descarga livre	t		2,53
SICRO OUT	5914309	Carga, manobra e descarga de material fresado em caminhão basculante de 10 m ³ - fresagem descontínua em espessura de 3 cm - carga com fresadora e descarga livre	t		5,59
SICRO OUT	5914310	Carga, manobra e descarga de material fresado em caminhão basculante de 10 m ³ - fresagem descontínua em espessura de 4 cm - carga com fresadora e descarga livre	t		4,66
SICRO OUT	5914352	Carga, manobra e descarga de material fresado em caminhão basculante de 10 m ³ - fresagem descontínua em espessura de 5 cm - carga com fresadora e descarga livre	t		4,15
SICRO OUT	5914311	Carga, manobra e descarga de material fresado em caminhão basculante de 10 m ³ - fresagem descontínua em espessura de 6 cm - carga com fresadora e descarga livre	t		3,81
SICRO OUT	5914312	Carga, manobra e descarga de material fresado em caminhão basculante de 10 m ³ - fresagem descontínua em espessura de 7 cm - carga com fresadora e descarga livre	t		3,60
SICRO OUT	5914313	Carga, manobra e descarga de material fresado em caminhão basculante de 10 m ³ - fresagem descontínua em espessura de 8 cm - carga com fresadora e descarga livre	t		3,45
SICRO OUT	5914339	Carga, manobra e descarga de material fresado em caminhão basculante de 6 m ³ - fresagem descontínua em espessura de 5 cm - carga com fresadora e descarga livre	t		9,41
SICRO OUT	5914650	Carga, manobra e descarga de mistura betuminosa a frio em caminhão basculante de 10 m ³ - carga em usina de 60 t/h (PMF) e descarga em vibrocabadora	t		10,56
SICRO OUT	5914358	Carga, manobra e descarga de mistura betuminosa a frio em caminhão basculante de 6 m ³ - carga em usina de 60 t/h (PMF) e descarga em vibrocabadora	t		8,87
SICRO OUT	5915421	Carga, manobra e descarga de mistura betuminosa a frio em caminhão basculante de 6 m ³ - carga em usina de 60 t/h (PMF) e descarga manual	t		25,20
SICRO OUT	5914649	Carga, manobra e descarga de mistura betuminosa a quente em caminhão basculante de 10 m ³ - carga em usina de asfalto 100/140 t/h e descarga em vibrocabadora	t		7,35
SICRO OUT	5914643	Carga, manobra e descarga de mistura betuminosa a quente em caminhão basculante de 6 m ³ - carga em usina de asfalto 100/140 t/h e descarga em vibrocabadora	t		5,32
SICRO OUT	5914328	Carga, manobra e descarga de mistura betuminosa a quente em caminhão basculante de 6 m ³ - carga em usina de asfalto 100/140 t/h e descarga manual	t		26,02
SICRO OUT	5914610	Carga, manobra e descarga de mistura betuminosa a quente em caminhão com caçamba térmica de 6 m ³ - carga em usina de asfalto de 100/140 t/h e descarga manual	t		35,45
SICRO OUT	5915408	Carga, manobra e descarga de mistura reciclada com espuma de asfalto em caminhão basculante de 10 m ³ - carga em usina de reciclagem a frio e descarga em vibrocabadora	t		5,55
SICRO OUT	5915306	Carga, manobra e descarga de tetrápodes em cavalo mecânico com semirreboque com capacidade de 30 t - carga e descarga com guindaste	un		34,18
SICRO OUT	5914708	Carga, manobra e descarga de TLS de TR45 de 120 m com locomotiva diesel-elétrica em vagão plataforma com capacidade de 82 t - carga e descarga com manipulador de TLS - bitola métrica	t		38,47
SICRO OUT	5914687	Carga, manobra e descarga de TLS de TR45 de 120 m com locomotiva diesel-elétrica em vagão plataforma com capacidade de 98 t - carga e descarga com manipulador de TLS - bitola larga	t		37,97
SICRO OUT	5914709	Carga, manobra e descarga de TLS de TR45 de 240 m com locomotiva diesel-elétrica em vagão plataforma com capacidade de 82 t - carga e descarga com manipulador de TLS - bitola métrica	t		42,61
SICRO OUT	5914688	Carga, manobra e descarga de TLS de TR45 de 240 m com locomotiva diesel-elétrica em vagão plataforma com capacidade de 98 t - carga e descarga com manipulador de TLS - bitola larga	t		41,13
SICRO OUT	5914695	Carga, manobra e descarga de TLS de TR57 de 120 m com locomotiva diesel-elétrica em vagão plataforma com capacidade de 82 t - carga e descarga com manipulador de TLS - bitola métrica	t		30,19
SICRO OUT	5914689	Carga, manobra e descarga de TLS de TR57 de 120 m com locomotiva diesel-elétrica em vagão plataforma com capacidade de 98 t - carga e descarga com manipulador de TLS - bitola larga	t		29,80
SICRO OUT	5914696	Carga, manobra e descarga de TLS de TR57 de 240 m com locomotiva diesel-elétrica em vagão plataforma com capacidade de 82 t - carga e descarga com manipulador de TLS - bitola métrica	t		33,44
SICRO OUT	5914690	Carga, manobra e descarga de TLS de TR57 de 240 m com locomotiva diesel-elétrica em vagão plataforma com capacidade de 98 t - carga e descarga com manipulador de TLS - bitola larga	t		32,28
SICRO OUT	5914697	Carga, manobra e descarga de TLS de TR68 de 120 m com locomotiva diesel-elétrica em vagão plataforma com capacidade de 82 t - carga e descarga com manipulador de TLS - bitola métrica	t		25,48
SICRO OUT	5914691	Carga, manobra e descarga de TLS de TR68 de 120 m com locomotiva diesel-elétrica em vagão plataforma com capacidade de 98 t - carga e descarga com manipulador de TLS - bitola larga	t		25,15
SICRO OUT	5914698	Carga, manobra e descarga de TLS de TR68 de 240 m com locomotiva diesel-elétrica em vagão plataforma com capacidade de 82 t - carga e descarga com manipulador de TLS - bitola métrica	t		28,23
SICRO OUT	5914692	Carga, manobra e descarga de TLS de TR68 de 240 m com locomotiva diesel-elétrica em vagão plataforma com capacidade de 98 t - carga e descarga com manipulador de TLS - bitola larga	t		27,24
SICRO OUT	5914699	Carga, manobra e descarga de TLS de UIC60 de 120 m com locomotiva diesel-elétrica em vagão plataforma com capacidade de 82 t - carga e descarga com manipulador de TLS - bitola métrica	t		28,53
SICRO OUT	5914693	Carga, manobra e descarga de TLS de UIC60 de 120 m com locomotiva diesel-elétrica em vagão plataforma com capacidade de 98 t - carga e descarga com manipulador de TLS - bitola larga	t		28,16
SICRO OUT	5914700	Carga, manobra e descarga de TLS de UIC60 de 240 m com locomotiva diesel-elétrica em vagão plataforma com capacidade de 82 t - carga e descarga com manipulador de TLS - bitola métrica	t		31,60
SICRO OUT	5914694	Carga, manobra e descarga de TLS de UIC60 de 240 m com locomotiva diesel-elétrica em vagão plataforma com capacidade de 98 t - carga e descarga com manipulador de TLS - bitola larga	t		30,50
SICRO OUT	5915441	Carga, manobra e descarga de trituração de galhos e troncos em caminhão basculante de 6 m ³ - carga com trituradora e descarga livre	t		99,73
SICRO OUT	5901639	Transporte com caminhão basculante com caçamba estanque com capacidade de 14 m ³ - rodovia em leito natural	tkm		0,84
SICRO OUT	5901638	Transporte com caminhão basculante com caçamba estanque com capacidade de 14 m ³ - rodovia em revestimento primário	tkm		0,68

FONTE	CÓDIGO	DESCRIÇÃO	UNIDADE	DESONERADO	NÃO DESONERADO
SICRO OUT	5901640	Transporte com caminhão basculante com caçamba estanque com capacidade de 14 m³ - rodovia pavimentada	tkm		0,55
SICRO OUT	5914359	Transporte com caminhão basculante de 10 m³ - rodovia em leito natural	tkm		1,15
SICRO OUT	5914374	Transporte com caminhão basculante de 10 m³ - rodovia em revestimento primário	tkm		0,92
SICRO OUT	5914389	Transporte com caminhão basculante de 10 m³ - rodovia pavimentada	tkm		0,75
SICRO OUT	5915319	Transporte com caminhão basculante de 14 m³ - rodovia em leito natural	tkm		0,84
SICRO OUT	5915320	Transporte com caminhão basculante de 14 m³ - rodovia em revestimento primário	tkm		0,67
SICRO OUT	5915321	Transporte com caminhão basculante de 14 m³ - rodovia pavimentada	tkm		0,55
SICRO OUT	5914314	Transporte com caminhão basculante de 6 m³ - rodovia em leito natural	tkm		1,26
SICRO OUT	5914329	Transporte com caminhão basculante de 6 m³ - rodovia em revestimento primário	tkm		1,01
SICRO OUT	5914344	Transporte com caminhão basculante de 6 m³ - rodovia pavimentada	tkm		0,82
SICRO OUT	5914539	Transporte com caminhão betoneira - rodovia em leito natural	tkm		0,97
SICRO OUT	5914554	Transporte com caminhão betoneira - rodovia em revestimento primário	tkm		0,77
SICRO OUT	5914569	Transporte com caminhão betoneira - rodovia pavimentada	tkm		0,63
SICRO OUT	5915012	Transporte com caminhão carroceria com capacidade de 11 t e com guindauto de 45 t.m - rodovia em leito natural	tkm		2,13
SICRO OUT	5915013	Transporte com caminhão carroceria com capacidade de 11 t e com guindauto de 45 t.m - rodovia em revestimento primário	tkm		1,70
SICRO OUT	5915014	Transporte com caminhão carroceria com capacidade de 11 t e com guindauto de 45 t.m - rodovia pavimentada	tkm		1,38
SICRO OUT	5914584	Transporte com caminhão carroceria com capacidade de 7 t e com guindauto de 20 t.m - rodovia em leito natural	tkm		2,66
SICRO OUT	5914599	Transporte com caminhão carroceria com capacidade de 7 t e com guindauto de 20 t.m - rodovia em revestimento primário	tkm		2,13
SICRO OUT	5914614	Transporte com caminhão carroceria com capacidade de 7 t e com guindauto de 20 t.m - rodovia pavimentada	tkm		1,73
SICRO OUT	5914581	Transporte com caminhão carroceria com capacidade de 9 t e com guindauto de 10 t.m - rodovia em leito natural	tkm		2,43
SICRO OUT	5914582	Transporte com caminhão carroceria com capacidade de 9 t e com guindauto de 10 t.m - rodovia em revestimento primário	tkm		1,94
SICRO OUT	5914583	Transporte com caminhão carroceria com capacidade de 9 t e com guindauto de 10 t.m - rodovia pavimentada	tkm		1,58
SICRO OUT	5914449	Transporte com caminhão carroceria de 15 t - rodovia em leito natural	tkm		1,07
SICRO OUT	5914464	Transporte com caminhão carroceria de 15 t - rodovia em revestimento primário	tkm		0,85
SICRO OUT	5914479	Transporte com caminhão carroceria de 15 t - rodovia pavimentada	tkm		0,69
SICRO OUT	5915322	Transporte com caminhão carroceria de 5 t - rodovia em leito natural	tkm		1,80
SICRO OUT	5915323	Transporte com caminhão carroceria de 5 t - rodovia em revestimento primário	tkm		1,44
SICRO OUT	5915324	Transporte com caminhão carroceria de 5 t - rodovia pavimentada	tkm		1,17
SICRO OUT	5914404	Transporte com caminhão carroceria de 9 t - rodovia em leito natural	tkm		1,15
SICRO OUT	5914419	Transporte com caminhão carroceria de 9 t - rodovia em revestimento primário	tkm		0,92
SICRO OUT	5914434	Transporte com caminhão carroceria de 9 t - rodovia pavimentada	tkm		0,75
SICRO OUT	5914635	Transporte com cavalo mecânico com semirreboque com capacidade de 22 t - rodovia em leito natural	tkm		1,06
SICRO OUT	5914636	Transporte com cavalo mecânico com semirreboque com capacidade de 22 t - rodovia em revestimento primário	tkm		0,85
SICRO OUT	5914637	Transporte com cavalo mecânico com semirreboque com capacidade de 22 t - rodovia pavimentada	tkm		0,69
SICRO OUT	5914638	Transporte com cavalo mecânico com semirreboque com capacidade de 30 t - rodovia em leito natural	tkm		0,84
SICRO OUT	5914639	Transporte com cavalo mecânico com semirreboque com capacidade de 30 t - rodovia em revestimento primário	tkm		0,68
SICRO OUT	5914640	Transporte com cavalo mecânico com semirreboque com capacidade de 30 t - rodovia pavimentada	tkm		0,55
SICRO OUT	5915466	Transporte de água com caminhão tanque de 10.000 l - rodovia em leito natural	tkm		1,94
SICRO OUT	5915467	Transporte de água com caminhão tanque de 10.000 l - rodovia em revestimento primário	tkm		1,55
SICRO OUT	5915468	Transporte de água com caminhão tanque de 10.000 l - rodovia pavimentada	tkm		1,26
SICRO OUT	5914617	Transporte de água com caminhão tanque de 13.000 l - rodovia em leito natural	tkm		1,51
SICRO OUT	5914618	Transporte de água com caminhão tanque de 13.000 l - rodovia em revestimento primário	tkm		1,20
SICRO OUT	5914619	Transporte de água com caminhão tanque de 13.000 l - rodovia pavimentada	tkm		0,98
SICRO OUT	5915451	Transporte de água com caminhão tanque de 6.000 l - rodovia em leito natural	tkm		2,50
SICRO OUT	5915452	Transporte de água com caminhão tanque de 6.000 l - rodovia em revestimento primário	tkm		2,00
SICRO OUT	5915453	Transporte de água com caminhão tanque de 6.000 l - rodovia pavimentada	tkm		1,62
SICRO OUT	5915448	Transporte de água com caminhão tanque de 8.000 l - rodovia em leito natural	tkm		1,93
SICRO OUT	5915449	Transporte de água com caminhão tanque de 8.000 l - rodovia em revestimento primário	tkm		1,54
SICRO OUT	5915450	Transporte de água com caminhão tanque de 8.000 l - rodovia pavimentada	tkm		1,25
SICRO OUT	5901641	Transporte de areia fina com draga hopper - capacidade da cisterna de 1.000 m³	m³km		0,86
SICRO OUT	5901642	Transporte de areia fina com draga hopper - capacidade da cisterna de 10.000 m³	m³km		0,26
SICRO OUT	5901643	Transporte de areia fina com draga hopper - capacidade da cisterna de 15.000 m³	m³km		0,24
SICRO OUT	5901644	Transporte de areia fina com draga hopper - capacidade da cisterna de 2.000 m³	m³km		0,54
SICRO OUT	5901645	Transporte de areia fina com draga hopper - capacidade da cisterna de 20.000 m³	m³km		0,24
SICRO OUT	5901646	Transporte de areia fina com draga hopper - capacidade da cisterna de 3.000 m³	m³km		0,44
SICRO OUT	5901647	Transporte de areia fina com draga hopper - capacidade da cisterna de 4.000 m³	m³km		0,39
SICRO OUT	5901648	Transporte de areia fina com draga hopper - capacidade da cisterna de 5.000 m³	m³km		0,34
SICRO OUT	5901649	Transporte de areia fina com draga hopper - capacidade da cisterna de 750 m³	m³km		1,23
SICRO OUT	5901650	Transporte de areia grossa com draga hopper - capacidade da cisterna de 1.000 m³	m³km		0,84
SICRO OUT	5901651	Transporte de areia grossa com draga hopper - capacidade da cisterna de 10.000 m³	m³km		0,25
SICRO OUT	5901652	Transporte de areia grossa com draga hopper - capacidade da cisterna de 15.000 m³	m³km		0,24
SICRO OUT	5901653	Transporte de areia grossa com draga hopper - capacidade da cisterna de 2.000 m³	m³km		0,52
SICRO OUT	5901654	Transporte de areia grossa com draga hopper - capacidade da cisterna de 20.000 m³	m³km		0,23
SICRO OUT	5901655	Transporte de areia grossa com draga hopper - capacidade da cisterna de 3.000 m³	m³km		0,43
SICRO OUT	5901656	Transporte de areia grossa com draga hopper - capacidade da cisterna de 4.000 m³	m³km		0,38
SICRO OUT	5901657	Transporte de areia grossa com draga hopper - capacidade da cisterna de 5.000 m³	m³km		0,34
SICRO OUT	5901658	Transporte de areia grossa com draga hopper - capacidade da cisterna de 750 m³	m³km		1,20
SICRO OUT	5901659	Transporte de areia média com draga hopper - capacidade da cisterna de 1.000 m³	m³km		0,85
SICRO OUT	5901660	Transporte de areia média com draga hopper - capacidade da cisterna de 10.000 m³	m³km		0,25
SICRO OUT	5901661	Transporte de areia média com draga hopper - capacidade da cisterna de 15.000 m³	m³km		0,24
SICRO OUT	5901662	Transporte de areia média com draga hopper - capacidade da cisterna de 2.000 m³	m³km		0,53
SICRO OUT	5901663	Transporte de areia média com draga hopper - capacidade da cisterna de 20.000 m³	m³km		0,23
SICRO OUT	5901664	Transporte de areia média com draga hopper - capacidade da cisterna de 3.000 m³	m³km		0,43
SICRO OUT	5901665	Transporte de areia média com draga hopper - capacidade da cisterna de 4.000 m³	m³km		0,38
SICRO OUT	5901666	Transporte de areia média com draga hopper - capacidade da cisterna de 5.000 m³	m³km		0,34
SICRO OUT	5901667	Transporte de areia média com draga hopper - capacidade da cisterna de 750 m³	m³km		1,21
SICRO OUT	5914511	Transporte de barras de trilho de 12 m com locomotiva diesel-elétrica em vagão plataforma com capacidade de 82 t - bitola métrica	tkm		0,25
SICRO OUT	5914510	Transporte de barras de trilho de 12 m com locomotiva diesel-elétrica em vagão plataforma com capacidade de 98 t - bitola larga	tkm		0,22
SICRO OUT	5906597	Transporte de blocos artificiais de concreto com 10 a 12 t para a execução de molhe com cavalo mecânico com semirreboque com capacidade de 30 t - rodovia em leito natural	unkm		12,41
SICRO OUT	5906598	Transporte de blocos artificiais de concreto com 10 a 12 t para a execução de molhe com cavalo mecânico com semirreboque com capacidade de 30 t - rodovia em revestimento primário	unkm		9,92
SICRO OUT	5906599	Transporte de blocos artificiais de concreto com 10 a 12 t para a execução de molhe com cavalo mecânico com semirreboque com capacidade de 30 t - rodovia pavimentada	unkm		8,06
SICRO OUT	5906594	Transporte de blocos artificiais de concreto com 8 a 9 t para a execução de molhe com cavalo mecânico com semirreboque com capacidade de 30 t - rodovia em leito natural	unkm		8,27
SICRO OUT	5906595	Transporte de blocos artificiais de concreto com 8 a 9 t para a execução de molhe com cavalo mecânico com semirreboque com capacidade de 30 t - rodovia em revestimento primário	unkm		6,62
SICRO OUT	5906596	Transporte de blocos artificiais de concreto com 8 a 9 t para a execução de molhe com cavalo mecânico com semirreboque com capacidade de 30 t - rodovia pavimentada	unkm		5,37
SICRO OUT	5901668	Transporte de cascalho com draga hopper - capacidade da cisterna de 1.000 m³	m³km		0,87

FONTE	CÓDIGO	DESCRIÇÃO	UNIDADE	DESONERADO	NÃO DESONERADO
SICRO OUT	5901669	Transporte de cascalho com draga hopper - capacidade da cisterna de 10.000 m³	m³km		0,26
SICRO OUT	5901670	Transporte de cascalho com draga hopper - capacidade da cisterna de 15.000 m³	m³km		0,25
SICRO OUT	5901671	Transporte de cascalho com draga hopper - capacidade da cisterna de 2.000 m³	m³km		0,54
SICRO OUT	5901672	Transporte de cascalho com draga hopper - capacidade da cisterna de 20.000 m³	m³km		0,24
SICRO OUT	5901673	Transporte de cascalho com draga hopper - capacidade da cisterna de 3.000 m³	m³km		0,44
SICRO OUT	5901674	Transporte de cascalho com draga hopper - capacidade da cisterna de 4.000 m³	m³km		0,39
SICRO OUT	5901675	Transporte de cascalho com draga hopper - capacidade da cisterna de 5.000 m³	m³km		0,35
SICRO OUT	5901676	Transporte de cascalho com draga hopper - capacidade da cisterna de 750 m³	m³km		1,24
SICRO OUT	5901677	Transporte de cascalho fino com draga hopper - capacidade da cisterna de 1.000 m³	m³km		0,85
SICRO OUT	5901678	Transporte de cascalho fino com draga hopper - capacidade da cisterna de 10.000 m³	m³km		0,25
SICRO OUT	5901679	Transporte de cascalho fino com draga hopper - capacidade da cisterna de 15.000 m³	m³km		0,24
SICRO OUT	5901680	Transporte de cascalho fino com draga hopper - capacidade da cisterna de 2.000 m³	m³km		0,53
SICRO OUT	5901681	Transporte de cascalho fino com draga hopper - capacidade da cisterna de 20.000 m³	m³km		0,23
SICRO OUT	5901682	Transporte de cascalho fino com draga hopper - capacidade da cisterna de 3.000 m³	m³km		0,44
SICRO OUT	5901683	Transporte de cascalho fino com draga hopper - capacidade da cisterna de 4.000 m³	m³km		0,38
SICRO OUT	5901684	Transporte de cascalho fino com draga hopper - capacidade da cisterna de 5.000 m³	m³km		0,34
SICRO OUT	5901685	Transporte de cascalho fino com draga hopper - capacidade da cisterna de 750 m³	m³km		1,22
SICRO OUT	5914360	Transporte de cimento com caminhão distribuidor de 17 m³ - rodovia em leito natural	tkm		1,10
SICRO OUT	5914361	Transporte de cimento com caminhão distribuidor de 17 m³ - rodovia em revestimento primário	tkm		0,88
SICRO OUT	5914362	Transporte de cimento com caminhão distribuidor de 17 m³ - rodovia pavimentada	tkm		0,71
SICRO OUT	5914364	Transporte de cimento ou cal hidratada a granel com caminhão silo de 30 m³ - rodovia em leito natural	tkm		0,86
SICRO OUT	5914365	Transporte de cimento ou cal hidratada a granel com caminhão silo de 30 m³ - rodovia em revestimento primário	tkm		0,69
SICRO OUT	5914366	Transporte de cimento ou cal hidratada a granel com caminhão silo de 30 m³ - rodovia pavimentada	tkm		0,56
SICRO OUT	5914315	Transporte de concreto com caminhão basculante de 7 m³ - rodovia em leito natural	tkm		1,01
SICRO OUT	5914330	Transporte de concreto com caminhão basculante de 7 m³ - rodovia em revestimento primário	tkm		0,81
SICRO OUT	5914345	Transporte de concreto com caminhão basculante de 7 m³ - rodovia pavimentada	tkm		0,66
SICRO OUT	5914367	Transporte de detritos com caminhão de hidrojetamento de alta pressão e vácuo de 9 m³ - rodovia em leito natural	tkm		1,69
SICRO OUT	5914368	Transporte de detritos com caminhão de hidrojetamento de alta pressão e vácuo de 9 m³ - rodovia em revestimento primário	tkm		1,35
SICRO OUT	5914369	Transporte de detritos com caminhão de hidrojetamento de alta pressão e vácuo de 9 m³ - rodovia pavimentada	tkm		1,09
SICRO OUT	5914489	Transporte de dormentes de concreto monobloco protendido de bitola larga com locomotiva diesel-elétrica em vagão plataforma com capacidade de 98 t - bitola larga	tkm		0,23
SICRO OUT	5914491	Transporte de dormentes de concreto monobloco protendido de bitola métrica com locomotiva diesel-elétrica em vagão plataforma com capacidade de 82 t - bitola métrica	tkm		0,26
SICRO OUT	5914490	Transporte de dormentes de concreto monobloco protendido de bitola mista com locomotiva diesel-elétrica em vagão plataforma com capacidade de 98 t - bitola larga	tkm		0,23
SICRO OUT	5914495	Transporte de dormentes de concreto monobloco protendido para AMV de bitola larga ou mista com locomotiva diesel-elétrica em vagão plataforma com capacidade de 98 t - bitola larga	tkm		1,47
SICRO OUT	5914494	Transporte de dormentes de concreto monobloco protendido para AMV de bitola métrica com locomotiva diesel-elétrica em vagão plataforma com capacidade de 82 t - bitola métrica	tkm		3,26
SICRO OUT	5914487	Transporte de dormentes de madeira de bitola larga com locomotiva diesel-elétrica em vagão plataforma com capacidade de 98 t - bitola larga	tkm		0,22
SICRO OUT	5914488	Transporte de dormentes de madeira de bitola métrica com locomotiva diesel-elétrica em vagão plataforma com capacidade de 82 t - bitola métrica	tkm		0,26
SICRO OUT	5914493	Transporte de dormentes de madeira para AMV de bitola larga ou mista com locomotiva diesel-elétrica em vagão plataforma com capacidade de 98 t - bitola larga	tkm		5,42
SICRO OUT	5914492	Transporte de dormentes de madeira para AMV de bitola métrica com locomotiva diesel-elétrica em vagão plataforma com capacidade de 82 t - bitola métrica	tkm		12,97
SICRO OUT	5914482	Transporte de lastro de brita com locomotiva diesel-elétrica em vagão hopper aberto com capacidade de 45 m³ - bitola métrica	tkm		0,58
SICRO OUT	5914483	Transporte de lastro de brita com locomotiva diesel-elétrica em vagão hopper aberto com capacidade de 63 m³ - bitola larga	tkm		0,42
SICRO OUT	5914480	Transporte de materiais metálicos e acessórios diversos com locomotiva diesel-elétrica em vagão fechado com capacidade de 64 t - bitola métrica	tkm		0,60
SICRO OUT	5914481	Transporte de materiais metálicos e acessórios diversos com locomotiva diesel-elétrica em vagão fechado com capacidade de 99 t - bitola larga	tkm		0,39
SICRO OUT	5914485	Transporte de materiais metálicos para AMV de bitola larga com locomotiva diesel-elétrica em vagão plataforma com capacidade de 98 t - bitola larga	tkm		3,73
SICRO OUT	5914486	Transporte de materiais metálicos para AMV de bitola métrica com locomotiva diesel-elétrica em vagão plataforma com capacidade de 82 t - bitola métrica	tkm		4,66
SICRO OUT	5914484	Transporte de materiais metálicos para AMV de bitola mista com locomotiva diesel-elétrica em vagão plataforma com capacidade de 98 t - bitola larga	tkm		3,23
SICRO OUT	5914620	Transporte de material betuminoso com caminhão tanque distribuidor - rodovia em leito natural	tkm		2,61
SICRO OUT	5914621	Transporte de material betuminoso com caminhão tanque distribuidor - rodovia em revestimento primário	tkm		2,09
SICRO OUT	5914622	Transporte de material betuminoso com caminhão tanque distribuidor - rodovia pavimentada	tkm		1,70
SICRO OUT	5901695	Transporte de material de 1ª categoria com batelão autopropelido com capacidade de 300 m³	m³km		0,71
SICRO OUT	5901696	Transporte de material de 1ª categoria com batelão autopropelido com capacidade de 500 m³	m³km		0,53
SICRO OUT	5901697	Transporte de material de 1ª categoria com batelão rebocado com capacidade de 66 m³	m³km		2,17
SICRO OUT	5901698	Transporte de material de 1ª categoria com batelão rebocado montado na obra com capacidade de 66 m³	m³km		2,17
SICRO OUT	5916654	Transporte de material de 3ª categoria com batelão autopropelido com capacidade de 300 m³	m³km		1,29
SICRO OUT	5916637	Transporte de material de 3ª categoria com batelão rebocado com capacidade de 66 m³	m³km		6,33
SICRO OUT	5916618	Transporte de material de 3ª categoria com batelão rebocado montado na obra com capacidade de 66 m³	m³km		6,33
SICRO OUT	5914334	Transporte de material de 3ª categoria com caminhão basculante de 12 m³ para rocha - rodovia em leito natural	tkm		1,16
SICRO OUT	5914335	Transporte de material de 3ª categoria com caminhão basculante de 12 m³ para rocha - rodovia em revestimento primário	tkm		0,92
SICRO OUT	5914336	Transporte de material de 3ª categoria com caminhão basculante de 12 m³ para rocha - rodovia pavimentada	tkm		0,75
SICRO OUT	5914346	Transporte de material de 3ª categoria com caminhão basculante de 8 m³ para rocha - rodovia em leito natural	tkm		1,69
SICRO OUT	5914347	Transporte de material de 3ª categoria com caminhão basculante de 8 m³ para rocha - rodovia em revestimento primário	tkm		1,35
SICRO OUT	5914348	Transporte de material de 3ª categoria com caminhão basculante de 8 m³ para rocha - rodovia pavimentada	tkm		1,10
SICRO OUT	5914611	Transporte de mistura betuminosa a quente com caminhão com caçamba térmica de 6 m³ - rodovia em leito natural	tkm		1,82
SICRO OUT	5914613	Transporte de mistura betuminosa a quente com caminhão com caçamba térmica de 6 m³ - rodovia em revestimento primário	tkm		1,45
SICRO OUT	5914612	Transporte de mistura betuminosa a quente com caminhão com caçamba térmica de 6 m³ - rodovia pavimentada	tkm		1,18
SICRO OUT	5901686	Transporte de silte com draga hopper - capacidade da cisterna de 1.000 m³	m³km		2,47
SICRO OUT	5901687	Transporte de silte com draga hopper - capacidade da cisterna de 10.000 m³	m³km		0,73
SICRO OUT	5901688	Transporte de silte com draga hopper - capacidade da cisterna de 15.000 m³	m³km		0,70
SICRO OUT	5901689	Transporte de silte com draga hopper - capacidade da cisterna de 2.000 m³	m³km		1,54
SICRO OUT	5901690	Transporte de silte com draga hopper - capacidade da cisterna de 20.000 m³	m³km		0,68
SICRO OUT	5901691	Transporte de silte com draga hopper - capacidade da cisterna de 3.000 m³	m³km		1,26
SICRO OUT	5901692	Transporte de silte com draga hopper - capacidade da cisterna de 4.000 m³	m³km		1,11
SICRO OUT	5901693	Transporte de silte com draga hopper - capacidade da cisterna de 5.000 m³	m³km		0,99
SICRO OUT	5901694	Transporte de silte com draga hopper - capacidade da cisterna de 750 m³	m³km		3,52
SICRO OUT	5914512	Transporte de TLS TR45 de 120 m com locomotiva diesel-elétrica em vagão plataforma com capacidade de 82 t - bitola métrica	tkm		1,39

FONTE	CÓDIGO	DESCRIÇÃO	UNIDADE	DESONERADO	NÃO DESONERADO
SICRO OUT	5914496	Transporte de TLS TR45 de 120 m com locomotiva diesel-elétrica em vagão plataforma com capacidade de 98 t - bitola larga	tkm		1,07
SICRO OUT	5914513	Transporte de TLS TR45 de 240 m com locomotiva diesel-elétrica em vagão plataforma com capacidade de 82 t - bitola métrica	tkm		0,78
SICRO OUT	5914497	Transporte de TLS TR45 de 240 m com locomotiva diesel-elétrica em vagão plataforma com capacidade de 98 t - bitola larga	tkm		0,59
SICRO OUT	5914500	Transporte de TLS TR57 de 120 m com locomotiva diesel-elétrica em vagão plataforma com capacidade de 82 t - bitola métrica	tkm		1,09
SICRO OUT	5914498	Transporte de TLS TR57 de 120 m com locomotiva diesel-elétrica em vagão plataforma com capacidade de 98 t - bitola larga	tkm		0,84
SICRO OUT	5914501	Transporte de TLS TR57 de 240 m com locomotiva diesel-elétrica em vagão plataforma com capacidade de 82 t - bitola métrica	tkm		0,61
SICRO OUT	5914499	Transporte de TLS TR57 de 240 m com locomotiva diesel-elétrica em vagão plataforma com capacidade de 98 t - bitola larga	tkm		0,46
SICRO OUT	5914504	Transporte de TLS TR68 de 120 m com locomotiva diesel-elétrica em vagão plataforma com capacidade de 82 t - bitola métrica	tkm		0,92
SICRO OUT	5914502	Transporte de TLS TR68 de 120 m com locomotiva diesel-elétrica em vagão plataforma com capacidade de 98 t - bitola larga	tkm		0,71
SICRO OUT	5914505	Transporte de TLS TR68 de 240 m com locomotiva diesel-elétrica em vagão plataforma com capacidade de 82 t - bitola métrica	tkm		0,52
SICRO OUT	5914503	Transporte de TLS TR68 de 240 m com locomotiva diesel-elétrica em vagão plataforma com capacidade de 98 t - bitola larga	tkm		0,39
SICRO OUT	5914508	Transporte de TLS UIC60 de 120 m com locomotiva diesel-elétrica em vagão plataforma com capacidade de 82 t - bitola métrica	tkm		1,03
SICRO OUT	5914506	Transporte de TLS UIC60 de 120 m com locomotiva diesel-elétrica em vagão plataforma com capacidade de 98 t - bitola larga	tkm		0,79
SICRO OUT	5914509	Transporte de TLS UIC60 de 240 m com locomotiva diesel-elétrica em vagão plataforma com capacidade de 82 t - bitola métrica	tkm		0,58
SICRO OUT	5914507	Transporte de TLS UIC60 de 240 m com locomotiva diesel-elétrica em vagão plataforma com capacidade de 98 t - bitola larga	tkm		0,43
SICRO OUT	5915491	Transporte de veículos de médio porte com guincho de resgate de 20 t - rodovia em leito natural	km		17,88
SICRO OUT	5915492	Transporte de veículos de médio porte com guincho de resgate de 20 t - rodovia em revestimento primário	km		14,30
SICRO OUT	5915493	Transporte de veículos de médio porte com guincho de resgate de 20 t - rodovia pavimentada	km		11,61
SICRO OUT	5915488	Transporte de veículos leves com guincho de resgate de 4 t - rodovia em leito natural	km		12,98
SICRO OUT	5915489	Transporte de veículos leves com guincho de resgate de 4 t - rodovia em revestimento primário	km		10,39
SICRO OUT	5915490	Transporte de veículos leves com guincho de resgate de 4 t - rodovia pavimentada	km		8,43
SICRO OUT	5915494	Transporte de veículos pesados com guincho de resgate de 35 t - rodovia em leito natural	km		30,18
SICRO OUT	5915495	Transporte de veículos pesados com guincho de resgate de 35 t - rodovia em revestimento primário	km		24,14
SICRO OUT	5915496	Transporte de veículos pesados com guincho de resgate de 35 t - rodovia pavimentada	km		19,60
SICRO OUT	5915325	Transporte em cavalo mecânico com dolly de 4 eixos com capacidade de 57 t - rodovia em leito natural	km		68,26
SICRO OUT	5915326	Transporte em cavalo mecânico com dolly de 4 eixos com capacidade de 57 t - rodovia em revestimento primário	km		54,58
SICRO OUT	5915327	Transporte em cavalo mecânico com dolly de 4 eixos com capacidade de 57 t - rodovia pavimentada	km		44,33
SICRO OUT	5915328	Transporte em cavalo mecânico com dollys de 3 e 4 eixos com capacidade de 77 t - rodovia em leito natural	km		79,99
SICRO OUT	5915329	Transporte em cavalo mecânico com dollys de 3 e 4 eixos com capacidade de 77 t - rodovia em revestimento primário	km		63,96
SICRO OUT	5915330	Transporte em cavalo mecânico com dollys de 3 e 4 eixos com capacidade de 77 t - rodovia pavimentada	km		51,94
SICRO OUT	5915331	Transporte em cavalo mecânico com dollys de 5 e 4 eixos com capacidade de 111 t - rodovia em leito natural	km		159,27
SICRO OUT	5915332	Transporte em cavalo mecânico com dollys de 5 e 4 eixos com capacidade de 111 t - rodovia em revestimento primário	km		127,35
SICRO OUT	5915333	Transporte em cavalo mecânico com dollys de 5 e 4 eixos com capacidade de 111 t - rodovia pavimentada	km		103,43
SICRO OUT	5915364	Transporte em cavalo mecânico com reboques de 5 e 4 eixos com capacidade de 130 t - rodovia em leito natural	km		179,97
SICRO OUT	5915365	Transporte em cavalo mecânico com reboques de 5 e 4 eixos com capacidade de 130 t - rodovia em revestimento primário	km		143,90
SICRO OUT	5915361	Transporte em cavalo mecânico com reboques de 5 e 4 eixos com capacidade de 130 t - rodovia pavimentada	km		116,87
SICRO OUT	5919716	Transporte fluvial de materiais diversos com pontão flutuante - capacidade de 500 t	km		187,92
SICRO OUT	5919717	Transporte fluvial do flutuante	km		160,94
SICRO OUT	6106220	Armação de fuste de tubulão em aço CA-50 com apoio de guindaste - fornecimento, preparo e colocação	kg		11,29
SICRO OUT	6106183	Escavação manual de base alargada de tubulão a céu aberto em material de 1ª categoria na profundidade de 10 a 15 m	m³		289,97
SICRO OUT	6106182	Escavação manual de base alargada de tubulão a céu aberto em material de 1ª categoria na profundidade de até 10 m	m³		248,55
SICRO OUT	6106194	Escavação manual de base alargada de tubulão a céu aberto em material de 2ª categoria na profundidade até 10 m	m³		719,12
SICRO OUT	6106195	Escavação manual de base alargada de tubulão a céu aberto em material de 2ª categoria na profundidade de 10 a 15 m	m³		797,15
SICRO OUT	6106331	Escavação manual de base alargada de tubulão a céu aberto em material de 3ª categoria a frio na profundidade até 10 m	m³		1.820,12
SICRO OUT	6106332	Escavação manual de base alargada de tubulão a céu aberto em material de 3ª categoria a frio na profundidade de 10 a 15 m	m³		1.937,61
SICRO OUT	6106206	Escavação manual de base alargada de tubulão a céu aberto em material de 3ª categoria na profundidade até 10 m	m³		2.074,89
SICRO OUT	6106207	Escavação manual de base alargada de tubulão a céu aberto em material de 3ª categoria na profundidade de 10 a 15 m	m³		2.212,12
SICRO OUT	6106222	Escavação manual de fuste de tubulão a céu aberto em material de 1ª categoria na profundidade de 10 a 15 m	m³		289,97
SICRO OUT	6106221	Escavação manual de fuste de tubulão a céu aberto em material de 1ª categoria na profundidade de até 10 m	m³		248,55
SICRO OUT	6106224	Escavação manual de fuste de tubulão a céu aberto em material de 2ª categoria na profundidade até 10 m	m³		719,12
SICRO OUT	6106225	Escavação manual de fuste de tubulão a céu aberto em material de 2ª categoria na profundidade de 10 a 15 m	m³		797,15
SICRO OUT	6106228	Escavação manual de fuste de tubulão a céu aberto em material de 3ª categoria na profundidade até 10 m	m³		1.805,40
SICRO OUT	6106229	Escavação manual de fuste de tubulão a céu aberto em material de 3ª categoria na profundidade de 10 a 15 m	m³		1.923,39
SICRO OUT	6106328	Escavação mecânica de fuste de tubulão com çaçamba para rocha em material de 2ª categoria	m³		130,12
SICRO OUT	6106330	Escavação mecânica de fuste de tubulão com çaçamba para rocha em material de 3ª categoria	m³		646,87
SICRO OUT	6106326	Escavação mecânica de fuste de tubulão com çaçamba para solos em material de 1ª categoria	m³		53,70
SICRO OUT	6106324	Escavação mecânica de fuste de tubulão com Hammer Grab em material de 1ª categoria	m³		33,42
SICRO OUT	6106327	Escavação mecânica de fuste de tubulão com trado para rocha em material de 2ª categoria	m³		130,11
SICRO OUT	6106329	Escavação mecânica de fuste de tubulão com trado para rocha em material de 3ª categoria	m³		647,88
SICRO OUT	6106325	Escavação mecânica de fuste de tubulão com trado para solos em material de 1ª categoria	m³		53,84
SICRO OUT	6208126	Armação de tela de aço eletrossoldada em túneis com auxílio de plataforma pantográfica - confecção e instalação	kg		20,78
SICRO OUT	6205797	Cambotas metálicas treliçadas - confecção e instalação	kg		12,38
SICRO OUT	6205791	Coluna de jet grouting horizontal CCPH em solo - D = 40 cm - perfuração e injeção	m		330,89
SICRO OUT	6205792	Coluna de jet grouting horizontal CCPH em solo - D = 50 cm - perfuração e injeção	m		401,35
SICRO OUT	6205793	Coluna de jet grouting horizontal CCPH em solo - D = 60 cm - perfuração e injeção	m		476,82
SICRO OUT	6205796	Coluna de jet grouting vertical em solo - D = 100 cm - perfuração e injeção	m		874,46
SICRO OUT	6219451	Coluna de jet grouting vertical em solo - D = 110 cm - perfuração e injeção	m		950,92
SICRO OUT	6219452	Coluna de jet grouting vertical em solo - D = 120 cm - perfuração e injeção	m		1.032,39
SICRO OUT	6205794	Coluna de jet grouting vertical em solo - D = 80 cm - perfuração e injeção	m		736,55
SICRO OUT	6205795	Coluna de jet grouting vertical em solo - D = 90 cm - perfuração e injeção	m		803,00
SICRO OUT	6219521	Desmonte a frio e carga de rocha em túnel com cunha hidráulica - DMT de 0 a 200 m	m³		164,58
SICRO OUT	6219527	Drenagem de túnel com manta drenante de malha de polietileno e geotêxtil em face revestida com argamassa polimérica com espessura de 25 mm	m²		422,05

FONTE	CÓDIGO	DESCRIÇÃO	UNIDADE	DESONERADO	NÃO DESONERADO
SICRO OUT	6219526	Dreno filtrante em tubos de PVC D = 40 mm aplicado em paredes e tetos de túnel - fornecimento e instalação	m		54,77
SICRO OUT	6219525	Dreno não filtrante em tubos de PVC D = 40 mm aplicado em paredes e tetos de túnel - fornecimento e instalação	m		50,88
SICRO OUT	6219508	Enfilagem tubular sistema autoperfurante - D = 76 mm	m		366,62
SICRO OUT	6219511	Enfilagem tubular sistema convencional schedule 40 - D = 65 mm	m		281,73
SICRO OUT	6219500	Escavação subterrânea e carregamento do material da calota em túnel classe I - DMT de 0 a 200 m - seção acima de 90 m²	m³		139,05
SICRO OUT	6219418	Escavação subterrânea e carregamento do material da calota em túnel classe I - DMT de 0 a 200 m - seção de 20 a 40 m²	m³		302,15
SICRO OUT	6219412	Escavação subterrânea e carregamento do material da calota em túnel classe I - DMT de 0 a 200 m - seção de 40 a 60 m²	m³		211,87
SICRO OUT	6219406	Escavação subterrânea e carregamento do material da calota em túnel classe I - DMT de 0 a 200 m - seção de 60 a 90 m²	m³		149,35
SICRO OUT	6219501	Escavação subterrânea e carregamento do material da calota em túnel classe II - DMT de 0 a 200 m - seção acima de 90 m²	m³		150,64
SICRO OUT	6219419	Escavação subterrânea e carregamento do material da calota em túnel classe II - DMT de 0 a 200 m - seção de 20 a 40 m²	m³		332,95
SICRO OUT	6219413	Escavação subterrânea e carregamento do material da calota em túnel classe II - DMT de 0 a 200 m - seção de 40 a 60 m²	m³		231,57
SICRO OUT	6219407	Escavação subterrânea e carregamento do material da calota em túnel classe II - DMT de 0 a 200 m - seção de 60 a 90 m²	m³		162,02
SICRO OUT	6219502	Escavação subterrânea e carregamento do material da calota em túnel classe III - DMT de 0 a 200 m - seção acima de 90 m²	m³		162,77
SICRO OUT	6219420	Escavação subterrânea e carregamento do material da calota em túnel classe III - DMT de 0 a 200 m - seção de 20 a 40 m²	m³		372,99
SICRO OUT	6219414	Escavação subterrânea e carregamento do material da calota em túnel classe III - DMT de 0 a 200 m - seção de 40 a 60 m²	m³		254,86
SICRO OUT	6219408	Escavação subterrânea e carregamento do material da calota em túnel classe III - DMT de 0 a 200 m - seção de 60 a 90 m²	m³		175,08
SICRO OUT	6219503	Escavação subterrânea e carregamento do material da calota em túnel classe IV - DMT de 0 a 200 m - seção acima de 90 m²	m³		188,60
SICRO OUT	6219421	Escavação subterrânea e carregamento do material da calota em túnel classe IV - DMT de 0 a 200 m - seção de 20 a 40 m²	m³		443,96
SICRO OUT	6219415	Escavação subterrânea e carregamento do material da calota em túnel classe IV - DMT de 0 a 200 m - seção de 40 a 60 m²	m³		298,05
SICRO OUT	6219409	Escavação subterrânea e carregamento do material da calota em túnel classe IV - DMT de 0 a 200 m - seção de 60 a 90 m²	m³		204,37
SICRO OUT	6219518	Escavação subterrânea e carregamento do material do rebaixo em túnel classe I a IV - DMT de 0 a 200 m	m³		51,95
SICRO OUT	6219504	Escavação subterrânea e carregamento em túnel classe V - DMT de 0 a 200 m - seção acima de 90 m²	m³		116,84
SICRO OUT	6219422	Escavação subterrânea e carregamento em túnel classe V - DMT de 0 a 200 m - seção de 20 a 40 m²	m³		261,67
SICRO OUT	6219416	Escavação subterrânea e carregamento em túnel classe V - DMT de 0 a 200 m - seção de 40 a 60 m²	m³		200,72
SICRO OUT	6219410	Escavação subterrânea e carregamento em túnel classe V - DMT de 0 a 200 m - seção de 60 a 90 m²	m³		139,62
SICRO OUT	6219505	Escavação subterrânea e carregamento em túnel classe VI - DMT de 0 a 200 m - seção acima de 90 m²	m³		101,57
SICRO OUT	6219423	Escavação subterrânea e carregamento em túnel classe VI - DMT de 0 a 200 m - seção de 20 a 40 m²	m³		239,34
SICRO OUT	6219417	Escavação subterrânea e carregamento em túnel classe VI - DMT de 0 a 200 m - seção de 40 a 60 m²	m³		181,22
SICRO OUT	6219411	Escavação subterrânea e carregamento em túnel classe VI - DMT de 0 a 200 m - seção de 60 a 90 m²	m³		123,06
SICRO OUT	6219520	Pré-fissuramento em túnel	m²		60,76
SICRO OUT	6219433	Pregagem da frente com vergalhão de fibra de vidro D = 25 mm com perfuração em D = 75 mm e injeção de calda de cimento	m		115,27
SICRO OUT	6205801	Pregagem da frente em tubo de PVC D = 50 mm com perfuração em D = 100 mm e injeção de argamassa de cimento e areia 1:1	m		74,38
SICRO OUT	6219524	Prego guia para controle de espessura de concreto projetado D = 16 mm em túnel - fornecimento e instalação	un		11,27
SICRO OUT	6416036	Usinagem de agregados para microrrevestimento a frio - faixa I - brita comercial	m³		143,95
SICRO OUT	6416038	Usinagem de agregados para microrrevestimento a frio - faixa II - brita produzida	m³		66,23
SICRO OUT	6416037	Usinagem de agregados para microrrevestimento a frio - faixa III - brita comercial	m³		153,12
SICRO OUT	6416035	Usinagem de agregados para microrrevestimento a frio - faixa III - brita produzida	m³		74,61
SICRO OUT	6416076	Usinagem de areia-asfalto a quente - faixa A - areia comercial	t		149,18
SICRO OUT	6416075	Usinagem de areia-asfalto a quente - faixa A - areia extraída	t		98,63
SICRO OUT	6416226	Usinagem de areia-asfalto a quente - faixa B - areia comercial	t		138,49
SICRO OUT	6416225	Usinagem de areia-asfalto a quente - faixa B - areia extraída	t		86,84
SICRO OUT	6416084	Usinagem de areia-asfalto a quente com asfalto polímero - faixa A - areia comercial	t		140,68
SICRO OUT	6416083	Usinagem de areia-asfalto a quente com asfalto polímero - faixa A - areia extraída	t		87,57
SICRO OUT	6416234	Usinagem de areia-asfalto a quente com asfalto polímero - faixa B - areia comercial	t		146,82
SICRO OUT	6416233	Usinagem de areia-asfalto a quente com asfalto polímero - faixa B - areia extraída	t		94,66
SICRO OUT	6416236	Usinagem de areia-asfalto a quente com asfalto polímero - faixa C - areia comercial	t		150,83
SICRO OUT	6416235	Usinagem de areia-asfalto a quente com asfalto polímero - faixa C - areia extraída	t		99,34
SICRO OUT	6416040	Usinagem de brita graduada com brita comercial em usina de 300 t/h	m³		217,28
SICRO OUT	6416039	Usinagem de brita graduada com brita produzida em usina de 300 t/h	m³		92,31
SICRO OUT	6416042	Usinagem de brita graduada tratada com cimento e brita comercial em usina de 300 t/h	m³		273,93
SICRO OUT	6416041	Usinagem de brita graduada tratada com cimento e brita produzida em usina de 300 t/h	m³		151,99
SICRO OUT	6416080	Usinagem de concreto asfáltico - faixa A - areia e brita comerciais	t		162,63
SICRO OUT	6416079	Usinagem de concreto asfáltico - faixa A - areia extraída e brita produzida	t		109,03
SICRO OUT	6416143	Usinagem de concreto asfáltico - faixa B - areia e brita comerciais	t		165,06
SICRO OUT	6416262	Usinagem de concreto asfáltico - faixa B - areia extraída e brita produzida	t		111,91
SICRO OUT	6416078	Usinagem de concreto asfáltico - faixa C - areia e brita comerciais	t		163,12
SICRO OUT	6416077	Usinagem de concreto asfáltico - faixa C - areia extraída e brita produzida	t		110,31
SICRO OUT	6416088	Usinagem de concreto asfáltico com asfalto polímero - faixa A - areia e brita comerciais	t		164,11
SICRO OUT	6416087	Usinagem de concreto asfáltico com asfalto polímero - faixa A - areia extraída e brita produzida	t		109,25
SICRO OUT	6416246	Usinagem de concreto asfáltico com asfalto polímero - faixa B - areia e brita comerciais	t		165,56
SICRO OUT	6416245	Usinagem de concreto asfáltico com asfalto polímero - faixa B - areia extraída e brita produzida	t		112,15
SICRO OUT	6416248	Usinagem de concreto asfáltico com asfalto polímero - faixa C - areia e brita comerciais	t		167,18
SICRO OUT	6416247	Usinagem de concreto asfáltico com asfalto polímero - faixa C - areia extraída e brita produzida	t		115,26
SICRO OUT	6416214	Usinagem de concreto asfáltico com borracha (Gap Graded) - brita comercial	t		203,82
SICRO OUT	6416218	Usinagem de concreto asfáltico com borracha (Gap Graded) - brita produzida	t		151,86
SICRO OUT	6416211	Usinagem de concreto asfáltico com borracha - faixa A - brita comercial	t		202,93
SICRO OUT	6416215	Usinagem de concreto asfáltico com borracha - faixa A - brita produzida	t		152,40
SICRO OUT	6416212	Usinagem de concreto asfáltico com borracha - faixa B - brita comercial	t		206,25
SICRO OUT	6416216	Usinagem de concreto asfáltico com borracha - faixa B - brita produzida	t		156,68
SICRO OUT	6416213	Usinagem de concreto asfáltico com borracha - faixa C - brita comercial	t		207,03
SICRO OUT	6416217	Usinagem de concreto asfáltico com borracha - faixa C - brita produzida	t		158,79
SICRO OUT	6416289	Usinagem de concreto asfáltico reciclado a frio com espuma de asfalto, agregado comercial e cimento	m³		123,17
SICRO OUT	6416098	Usinagem de concreto asfáltico reciclado em usina fixa com adição de material fresado e brita comercial	t		147,66
SICRO OUT	6416097	Usinagem de concreto asfáltico reciclado em usina fixa com adição de material fresado e brita produzida	t		113,71
SICRO OUT	6416258	Usinagem de micro pré-misturado a quente com asfalto polímero - brita comercial	t		159,51
SICRO OUT	6416259	Usinagem de micro pré-misturado a quente com asfalto polímero - brita produzida	t		111,41
SICRO OUT	6416074	Usinagem de pré-misturado a frio - faixa A - areia e brita comerciais	m³		244,90
SICRO OUT	6416073	Usinagem de pré-misturado a frio - faixa A - areia extraída e brita produzida	m³		116,93
SICRO OUT	6416220	Usinagem de pré-misturado a frio - faixa B - areia e brita comerciais	m³		245,07
SICRO OUT	6416219	Usinagem de pré-misturado a frio - faixa B - areia extraída e brita produzida	m³		113,90
SICRO OUT	6416222	Usinagem de pré-misturado a frio - faixa C - areia e brita comerciais	m³		255,54
SICRO OUT	6416221	Usinagem de pré-misturado a frio - faixa C - areia extraída e brita produzida	m³		129,11

FONTE	CÓDIGO	DESCRIÇÃO	UNIDADE	DESONERADO	NÃO DESONERADO
SICRO OUT	6416224	Usinagem de pré-misturado a frio - faixa D - areia e brita comerciais	m³		256,05
SICRO OUT	6416223	Usinagem de pré-misturado a frio - faixa D - areia extraída e brita produzida	m³		126,08
SICRO OUT	6416082	Usinagem de pré-misturado a frio com asfalto polímero - faixa A - areia e brita comerciais	m³		244,90
SICRO OUT	6416081	Usinagem de pré-misturado a frio com asfalto polímero - faixa A - areia extraída e brita produzida	m³		116,93
SICRO OUT	6416228	Usinagem de pré-misturado a frio com asfalto polímero - faixa B - areia e brita comerciais	m³		245,07
SICRO OUT	6416227	Usinagem de pré-misturado a frio com asfalto polímero - faixa B - areia extraída e brita produzida	m³		113,90
SICRO OUT	6416230	Usinagem de pré-misturado a frio com asfalto polímero - faixa C - areia e brita comerciais	m³		254,41
SICRO OUT	6416229	Usinagem de pré-misturado a frio com asfalto polímero - faixa C - areia extraída e brita produzida	m³		128,58
SICRO OUT	6416232	Usinagem de pré-misturado a frio com asfalto polímero - faixa D - areia e brita comerciais	m³		254,92
SICRO OUT	6416231	Usinagem de pré-misturado a frio com asfalto polímero - faixa D - areia extraída e brita produzida	m³		125,56
SICRO OUT	6416086	Usinagem de pré-misturado a quente com asfalto polímero - faixa I - camada porosa de atrito - areia e brita comerciais	t		165,04
SICRO OUT	6416085	Usinagem de pré-misturado a quente com asfalto polímero - faixa I - camada porosa de atrito - areia extraída e brita produzida	t		108,81
SICRO OUT	6416238	Usinagem de pré-misturado a quente com asfalto polímero - faixa II - camada porosa de atrito - areia e brita comerciais	t		156,54
SICRO OUT	6416237	Usinagem de pré-misturado a quente com asfalto polímero - faixa II - camada porosa de atrito - areia extraída e brita produzida	t		99,11
SICRO OUT	6416240	Usinagem de pré-misturado a quente com asfalto polímero - faixa III - camada porosa de atrito - areia e brita comerciais	t		162,79
SICRO OUT	6416239	Usinagem de pré-misturado a quente com asfalto polímero - faixa III - camada porosa de atrito - areia extraída e brita produzida	t		107,28
SICRO OUT	6416242	Usinagem de pré-misturado a quente com asfalto polímero - faixa IV - camada porosa de atrito - areia e brita comerciais	t		169,59
SICRO OUT	6416241	Usinagem de pré-misturado a quente com asfalto polímero - faixa IV - camada porosa de atrito - areia extraída e brita produzida	t		113,20
SICRO OUT	6416244	Usinagem de pré-misturado a quente com asfalto polímero - faixa V - camada porosa de atrito - areia e brita comerciais	t		168,49
SICRO OUT	6416243	Usinagem de pré-misturado a quente com asfalto polímero - faixa V - camada porosa de atrito - areia extraída e brita produzida	t		112,81
SICRO OUT	6416250	Usinagem de solo areia (70% - 30%) - material de jazida e areia comercial	m³		52,80
SICRO OUT	6416153	Usinagem de solo areia (70% - 30%) - material de jazida e areia extraída	m³		16,52
SICRO OUT	6416185	Usinagem de solo brita (70% - 30%) com 3% cimento - material de jazida e brita comercial	m³		116,79
SICRO OUT	6416184	Usinagem de solo brita (70% - 30%) com 3% cimento - material de jazida e brita produzida	m³		82,10
SICRO OUT	6416030	Usinagem de solo brita (70% - 30%) com material de jazida e brita comercial em usina de 300 t/h	m³		69,40
SICRO OUT	6416029	Usinagem de solo brita (70% - 30%) com material de jazida e brita produzida em usina de 300 t/h	m³		33,63
SICRO OUT	6416056	Usinagem de solo cimento com 7% de cimento com material de jazida em usina de 300 t/h	m³		114,73
SICRO OUT	6416278	Usinagem de solo escória de aciaria (50% - 50%) com material de jazida em usina de 300 t/h	m³		22,32
SICRO OUT	6416047	Usinagem de solo melhorado com 3% de cimento com material de jazida em usina de 300 t/h	m³		55,86
SICRO OUT	6416090	Usinagem para pavimento de concreto com formas deslizantes - areia e brita comerciais	m³		430,34
SICRO OUT	6416089	Usinagem para pavimento de concreto com formas deslizantes - areia extraída e brita produzida	m³		321,16
SICRO OUT	6416094	Usinagem para pavimento de concreto compactado com rolo - brita comercial	m³		360,20
SICRO OUT	6416093	Usinagem para pavimento de concreto compactado com rolo - brita produzida	m³		238,50
SICRO OUT	6416092	Usinagem para sub-base de concreto compactado com rolo - brita comercial	m³		297,94
SICRO OUT	6416091	Usinagem para sub-base de concreto compactado com rolo - brita produzida	m³		170,71
SICRO OUT	6817809	Confecção de BSCC - seção canal de 1,5 x 1,5 m - areia e brita comerciais	m		1.058,30
SICRO OUT	6817810	Confecção de BSCC - seção canal de 1,5 x 1,5 m - areia extraída e brita produzida	m		967,15
SICRO OUT	6817811	Confecção de BSCC - seção canal de 2,0 x 1,5 m - areia e brita comerciais	m		1.133,47
SICRO OUT	6817812	Confecção de BSCC - seção canal de 2,0 x 1,5 m - areia extraída e brita produzida	m		1.032,73
SICRO OUT	6817813	Confecção de BSCC - seção canal de 2,0 x 2,0 m - tipo I - areia e brita comerciais	m		1.762,85
SICRO OUT	6817814	Confecção de BSCC - seção canal de 2,0 x 2,0 m - tipo I - areia extraída e brita produzida	m		1.604,54
SICRO OUT	6817815	Confecção de BSCC - seção canal de 2,0 x 2,0 m - tipo II - areia e brita comerciais	m		1.503,00
SICRO OUT	6817816	Confecção de BSCC - seção canal de 2,0 x 2,0 m - tipo II - areia extraída e brita produzida	m		1.344,69
SICRO OUT	6817817	Confecção de BSCC - seção canal de 2,5 x 1,5 m - areia e brita comerciais	m		1.218,74
SICRO OUT	6817818	Confecção de BSCC - seção canal de 2,5 x 1,5 m - areia extraída e brita produzida	m		1.109,60
SICRO OUT	6817819	Confecção de BSCC - seção canal de 2,5 x 2,0 m - tipo I - areia e brita comerciais	m		1.854,43
SICRO OUT	6817820	Confecção de BSCC - seção canal de 2,5 x 2,0 m - tipo I - areia extraída e brita produzida	m		1.684,13
SICRO OUT	6817821	Confecção de BSCC - seção canal de 2,5 x 2,0 m - tipo II - areia e brita comerciais	m		1.603,17
SICRO OUT	6817822	Confecção de BSCC - seção canal de 2,5 x 2,0 m - tipo II - areia extraída e brita produzida	m		1.432,87
SICRO OUT	6817823	Confecção de BSCC - seção canal de 3,0 x 1,5 m - areia e brita comerciais	m		1.308,75
SICRO OUT	6817824	Confecção de BSCC - seção canal de 3,0 x 1,5 m - areia extraída e brita produzida	m		1.190,02
SICRO OUT	6817825	Confecção de BSCC - seção canal de 3,0 x 2,0 m - tipo I - areia e brita comerciais	m		1.889,10
SICRO OUT	6817826	Confecção de BSCC - seção canal de 3,0 x 2,0 m - tipo I - areia extraída e brita produzida	m		1.706,81
SICRO OUT	6817827	Confecção de BSCC - seção canal de 3,0 x 2,0 m - tipo II - areia e brita comerciais	m		1.703,34
SICRO OUT	6817828	Confecção de BSCC - seção canal de 3,0 x 2,0 m - tipo II - areia extraída e brita produzida	m		1.521,04
SICRO OUT	6817753	Confecção de BSCC - seção fechada de 1,5 x 1,5 m - altura do aterro de 0,25 a 1,00 m - areia e brita comerciais	m		1.438,02
SICRO OUT	6817754	Confecção de BSCC - seção fechada de 1,5 x 1,5 m - altura do aterro de 0,25 a 1,00 m - areia extraída e brita produzida	m		1.309,69
SICRO OUT	6817755	Confecção de BSCC - seção fechada de 1,5 x 1,5 m - altura do aterro de 1,00 a 2,50 m - areia e brita comerciais	m		1.380,61
SICRO OUT	6817756	Confecção de BSCC - seção fechada de 1,5 x 1,5 m - altura do aterro de 1,00 a 2,50 m - areia extraída e brita produzida	m		1.252,29
SICRO OUT	6817763	Confecção de BSCC - seção fechada de 1,5 x 1,5 m - altura do aterro de 10,00 a 12,50 m - areia e brita comerciais	m		1.742,76
SICRO OUT	6817764	Confecção de BSCC - seção fechada de 1,5 x 1,5 m - altura do aterro de 10,00 a 12,50 m - areia extraída e brita produzida	m		1.572,25
SICRO OUT	6817765	Confecção de BSCC - seção fechada de 1,5 x 1,5 m - altura do aterro de 12,50 a 15,00 m - areia e brita comerciais	m		2.028,32
SICRO OUT	6817766	Confecção de BSCC - seção fechada de 1,5 x 1,5 m - altura do aterro de 12,50 a 15,00 m - areia extraída e brita produzida	m		1.871,43
SICRO OUT	6817757	Confecção de BSCC - seção fechada de 1,5 x 1,5 m - altura do aterro de 2,50 a 5,00 m - areia e brita comerciais	m		1.380,61
SICRO OUT	6817758	Confecção de BSCC - seção fechada de 1,5 x 1,5 m - altura do aterro de 2,50 a 5,00 m - areia extraída e brita produzida	m		1.252,29
SICRO OUT	6817759	Confecção de BSCC - seção fechada de 1,5 x 1,5 m - altura do aterro de 5,00 a 7,50 m - areia e brita comerciais	m		1.500,25
SICRO OUT	6817760	Confecção de BSCC - seção fechada de 1,5 x 1,5 m - altura do aterro de 5,00 a 7,50 m - areia extraída e brita produzida	m		1.373,55
SICRO OUT	6817761	Confecção de BSCC - seção fechada de 1,5 x 1,5 m - altura do aterro de 7,50 a 10,00 m - areia e brita comerciais	m		1.838,03
SICRO OUT	6817762	Confecção de BSCC - seção fechada de 1,5 x 1,5 m - altura do aterro de 7,50 a 10,00 m - areia extraída e brita produzida	m		1.667,52
SICRO OUT	6817767	Confecção de BSCC - seção fechada de 2,0 x 2,0 m - altura do aterro de 0,25 a 1,00 m - areia e brita comerciais	m		2.080,94
SICRO OUT	6817768	Confecção de BSCC - seção fechada de 2,0 x 2,0 m - altura do aterro de 0,25 a 1,00 m - areia extraída e brita produzida	m		1.916,63
SICRO OUT	6817769	Confecção de BSCC - seção fechada de 2,0 x 2,0 m - altura do aterro de 1,00 a 2,50 m - areia e brita comerciais	m		1.772,52
SICRO OUT	6817770	Confecção de BSCC - seção fechada de 2,0 x 2,0 m - altura do aterro de 1,00 a 2,50 m - areia extraída e brita produzida	m		1.608,21
SICRO OUT	6817777	Confecção de BSCC - seção fechada de 2,0 x 2,0 m - altura do aterro de 10,00 a 12,50 m - areia e brita comerciais	m		2.916,48
SICRO OUT	6817778	Confecção de BSCC - seção fechada de 2,0 x 2,0 m - altura do aterro de 10,00 a 12,50 m - areia extraída e brita produzida	m		2.720,70
SICRO OUT	6817779	Confecção de BSCC - seção fechada de 2,0 x 2,0 m - altura do aterro de 12,50 a 15,00 m - areia e brita comerciais	m		3.448,11
SICRO OUT	6817780	Confecção de BSCC - seção fechada de 2,0 x 2,0 m - altura do aterro de 12,50 a 15,00 m - areia extraída e brita produzida	m		3.200,20
SICRO OUT	6817771	Confecção de BSCC - seção fechada de 2,0 x 2,0 m - altura do aterro de 2,50 a 5,00 m - areia e brita comerciais	m		2.021,70
SICRO OUT	6817772	Confecção de BSCC - seção fechada de 2,0 x 2,0 m - altura do aterro de 2,50 a 5,00 m - areia extraída e brita produzida	m		1.859,48

FONTE	CÓDIGO	DESCRIÇÃO	UNIDADE	DESONERADO	NÃO DESONERADO
SICRO OUT	6817773	Confeção de BSCC - seção fechada de 2,0 x 2,0 m - altura do aterro de 5,00 a 7,50 m - areia e brita comerciais	m		2.429,87
SICRO OUT	6817774	Confeção de BSCC - seção fechada de 2,0 x 2,0 m - altura do aterro de 5,00 a 7,50 m - areia extraída e brita produzida	m		2.211,99
SICRO OUT	6817775	Confeção de BSCC - seção fechada de 2,0 x 2,0 m - altura do aterro de 7,50 a 10,00 m - areia e brita comerciais	m		2.680,96
SICRO OUT	6817776	Confeção de BSCC - seção fechada de 2,0 x 2,0 m - altura do aterro de 7,50 a 10,00 m - areia extraída e brita produzida	m		2.480,50
SICRO OUT	6817781	Confeção de BSCC - seção fechada de 2,5 x 2,5 m - altura do aterro de 0,25 a 1,00 m - areia e brita comerciais	m		2.824,71
SICRO OUT	6817782	Confeção de BSCC - seção fechada de 2,5 x 2,5 m - altura do aterro de 0,25 a 1,00 m - areia extraída e brita produzida	m		2.624,42
SICRO OUT	6817783	Confeção de BSCC - seção fechada de 2,5 x 2,5 m - altura do aterro de 1,00 a 2,50 m - areia e brita comerciais	m		2.333,16
SICRO OUT	6817784	Confeção de BSCC - seção fechada de 2,5 x 2,5 m - altura do aterro de 1,00 a 2,50 m - areia extraída e brita produzida	m		2.132,87
SICRO OUT	6817791	Confeção de BSCC - seção fechada de 2,5 x 2,5 m - altura do aterro de 10,00 a 12,50 m - areia e brita comerciais	m		4.266,82
SICRO OUT	6817792	Confeção de BSCC - seção fechada de 2,5 x 2,5 m - altura do aterro de 10,00 a 12,50 m - areia extraída e brita produzida	m		3.965,71
SICRO OUT	6817793	Confeção de BSCC - seção fechada de 2,5 x 2,5 m - altura do aterro de 12,50 a 15,00 m - areia e brita comerciais	m		4.807,17
SICRO OUT	6817794	Confeção de BSCC - seção fechada de 2,5 x 2,5 m - altura do aterro de 12,50 a 15,00 m - areia extraída e brita produzida	m		4.506,06
SICRO OUT	6817785	Confeção de BSCC - seção fechada de 2,5 x 2,5 m - altura do aterro de 2,50 a 5,00 m - areia e brita comerciais	m		2.975,73
SICRO OUT	6817786	Confeção de BSCC - seção fechada de 2,5 x 2,5 m - altura do aterro de 2,50 a 5,00 m - areia extraída e brita produzida	m		2.710,49
SICRO OUT	6817787	Confeção de BSCC - seção fechada de 2,5 x 2,5 m - altura do aterro de 5,00 a 7,50 m - areia e brita comerciais	m		3.452,85
SICRO OUT	6817788	Confeção de BSCC - seção fechada de 2,5 x 2,5 m - altura do aterro de 5,00 a 7,50 m - areia extraída e brita produzida	m		3.208,80
SICRO OUT	6817789	Confeção de BSCC - seção fechada de 2,5 x 2,5 m - altura do aterro de 7,50 a 10,00 m - areia e brita comerciais	m		3.853,31
SICRO OUT	6817790	Confeção de BSCC - seção fechada de 2,5 x 2,5 m - altura do aterro de 7,50 a 10,00 m - areia extraída e brita produzida	m		3.614,97
SICRO OUT	6817795	Confeção de BSCC - seção fechada de 3,0 x 3,0 m - altura do aterro de 0,25 a 1,00 m - areia e brita comerciais	m		3.631,82
SICRO OUT	6817796	Confeção de BSCC - seção fechada de 3,0 x 3,0 m - altura do aterro de 0,25 a 1,00 m - areia extraída e brita produzida	m		3.398,55
SICRO OUT	6817797	Confeção de BSCC - seção fechada de 3,0 x 3,0 m - altura do aterro de 1,00 a 2,50 m - areia e brita comerciais	m		3.121,49
SICRO OUT	6817798	Confeção de BSCC - seção fechada de 3,0 x 3,0 m - altura do aterro de 1,00 a 2,50 m - areia extraída e brita produzida	m		2.888,22
SICRO OUT	6817805	Confeção de BSCC - seção fechada de 3,0 x 3,0 m - altura do aterro de 10,00 a 12,50 m - areia e brita comerciais	m		5.935,02
SICRO OUT	6817806	Confeção de BSCC - seção fechada de 3,0 x 3,0 m - altura do aterro de 10,00 a 12,50 m - areia extraída e brita produzida	m		5.580,70
SICRO OUT	6817807	Confeção de BSCC - seção fechada de 3,0 x 3,0 m - altura do aterro de 12,50 a 15,00 m - areia e brita comerciais	m		6.533,93
SICRO OUT	6817808	Confeção de BSCC - seção fechada de 3,0 x 3,0 m - altura do aterro de 12,50 a 15,00 m - areia extraída e brita produzida	m		6.179,61
SICRO OUT	6817799	Confeção de BSCC - seção fechada de 3,0 x 3,0 m - altura do aterro de 2,50 a 5,00 m - areia e brita comerciais	m		3.896,20
SICRO OUT	6817800	Confeção de BSCC - seção fechada de 3,0 x 3,0 m - altura do aterro de 2,50 a 5,00 m - areia extraída e brita produzida	m		3.583,60
SICRO OUT	6817801	Confeção de BSCC - seção fechada de 3,0 x 3,0 m - altura do aterro de 5,00 a 7,50 m - areia e brita comerciais	m		4.758,99
SICRO OUT	6817802	Confeção de BSCC - seção fechada de 3,0 x 3,0 m - altura do aterro de 5,00 a 7,50 m - areia extraída e brita produzida	m		4.478,09
SICRO OUT	6817803	Confeção de BSCC - seção fechada de 3,0 x 3,0 m - altura do aterro de 7,50 a 10,00 m - areia e brita comerciais	m		5.401,14
SICRO OUT	6817804	Confeção de BSCC - seção fechada de 3,0 x 3,0 m - altura do aterro de 7,50 a 10,00 m - areia extraída e brita produzida	m		5.046,83
SICRO OUT	6817885	Corpo de BSCC - seção canal de 1,5 x 1,5 m - pré-moldado - areia e brita comerciais	m		1.317,84
SICRO OUT	6817886	Corpo de BSCC - seção canal de 1,5 x 1,5 m - pré-moldado - areia extraída e brita produzida	m		1.194,06
SICRO OUT	6817887	Corpo de BSCC - seção canal de 2,0 x 1,5 m - pré-moldado - areia e brita comerciais	m		1.436,75
SICRO OUT	6817888	Corpo de BSCC - seção canal de 2,0 x 1,5 m - pré-moldado - areia extraída e brita produzida	m		1.295,64
SICRO OUT	6817889	Corpo de BSCC - seção canal de 2,0 x 2,0 m - pré-moldado - tipo I - areia e brita comerciais	m		2.107,05
SICRO OUT	6817890	Corpo de BSCC - seção canal de 2,0 x 2,0 m - pré-moldado - tipo I - areia extraída e brita produzida	m		1.907,00
SICRO OUT	6817891	Corpo de BSCC - seção canal de 2,0 x 2,0 m - pré-moldado - tipo II - areia e brita comerciais	m		1.847,20
SICRO OUT	6817892	Corpo de BSCC - seção canal de 2,0 x 2,0 m - pré-moldado - tipo II - areia extraída e brita produzida	m		1.647,15
SICRO OUT	6817893	Corpo de BSCC - seção canal de 2,5 x 1,5 m - pré-moldado - areia e brita comerciais	m		1.605,28
SICRO OUT	6817894	Corpo de BSCC - seção canal de 2,5 x 1,5 m - pré-moldado - areia extraída e brita produzida	m		1.445,96
SICRO OUT	6817895	Corpo de BSCC - seção canal de 2,5 x 2,0 m - pré-moldado - tipo I - areia e brita comerciais	m		2.267,42
SICRO OUT	6817896	Corpo de BSCC - seção canal de 2,5 x 2,0 m - pré-moldado - tipo I - areia extraída e brita produzida	m		2.046,74
SICRO OUT	6817897	Corpo de BSCC - seção canal de 2,5 x 2,0 m - pré-moldado - tipo II - areia e brita comerciais	m		2.016,16
SICRO OUT	6817898	Corpo de BSCC - seção canal de 2,5 x 2,0 m - pré-moldado - tipo II - areia extraída e brita produzida	m		1.795,48
SICRO OUT	6817899	Corpo de BSCC - seção canal de 3,0 x 1,5 m - pré-moldado - areia e brita comerciais	m		1.763,39
SICRO OUT	6817900	Corpo de BSCC - seção canal de 3,0 x 1,5 m - pré-moldado - areia extraída e brita produzida	m		1.585,57
SICRO OUT	6817901	Corpo de BSCC - seção canal de 3,0 x 2,0 m - pré-moldado - tipo I - areia e brita comerciais	m		2.374,79
SICRO OUT	6817902	Corpo de BSCC - seção canal de 3,0 x 2,0 m - pré-moldado - tipo I - areia extraída e brita produzida	m		2.132,03
SICRO OUT	6817903	Corpo de BSCC - seção canal de 3,0 x 2,0 m - pré-moldado - tipo II - areia e brita comerciais	m		2.189,03
SICRO OUT	6817904	Corpo de BSCC - seção canal de 3,0 x 2,0 m - pré-moldado - tipo II - areia extraída e brita produzida	m		1.946,26
SICRO OUT	6817829	Corpo de BSCC - seção fechada de 1,5 x 1,5 m - pré-moldado - altura do aterro de 0,25 a 1,00 m - areia e brita comerciais	m		1.759,13
SICRO OUT	6817830	Corpo de BSCC - seção fechada de 1,5 x 1,5 m - pré-moldado - altura do aterro de 0,25 a 1,00 m - areia extraída e brita produzida	m		1.597,89
SICRO OUT	6817831	Corpo de BSCC - seção fechada de 1,5 x 1,5 m - pré-moldado - altura do aterro de 1,00 a 2,50 m - areia e brita comerciais	m		1.701,72
SICRO OUT	6817832	Corpo de BSCC - seção fechada de 1,5 x 1,5 m - pré-moldado - altura do aterro de 1,00 a 2,50 m - areia extraída e brita produzida	m		1.540,49
SICRO OUT	6817839	Corpo de BSCC - seção fechada de 1,5 x 1,5 m - pré-moldado - altura do aterro de 10,00 a 12,50 m - areia e brita comerciais	m		2.070,14
SICRO OUT	6817840	Corpo de BSCC - seção fechada de 1,5 x 1,5 m - pré-moldado - altura do aterro de 10,00 a 12,50 m - areia extraída e brita produzida	m		1.865,52
SICRO OUT	6817841	Corpo de BSCC - seção fechada de 1,5 x 1,5 m - pré-moldado - altura do aterro de 12,50 a 15,00 m - areia e brita comerciais	m		2.355,70
SICRO OUT	6817842	Corpo de BSCC - seção fechada de 1,5 x 1,5 m - pré-moldado - altura do aterro de 12,50 a 15,00 m - areia extraída e brita produzida	m		2.164,70
SICRO OUT	6817833	Corpo de BSCC - seção fechada de 1,5 x 1,5 m - pré-moldado - altura do aterro de 2,50 a 5,00 m - areia e brita comerciais	m		1.701,72
SICRO OUT	6817834	Corpo de BSCC - seção fechada de 1,5 x 1,5 m - pré-moldado - altura do aterro de 2,50 a 5,00 m - areia extraída e brita produzida	m		1.540,49
SICRO OUT	6817835	Corpo de BSCC - seção fechada de 1,5 x 1,5 m - pré-moldado - altura do aterro de 5,00 a 7,50 m - areia e brita comerciais	m		1.821,36
SICRO OUT	6817836	Corpo de BSCC - seção fechada de 1,5 x 1,5 m - pré-moldado - altura do aterro de 5,00 a 7,50 m - areia extraída e brita produzida	m		1.661,75
SICRO OUT	6817837	Corpo de BSCC - seção fechada de 1,5 x 1,5 m - pré-moldado - altura do aterro de 7,50 a 10,00 m - areia e brita comerciais	m		2.165,41
SICRO OUT	6817838	Corpo de BSCC - seção fechada de 1,5 x 1,5 m - pré-moldado - altura do aterro de 7,50 a 10,00 m - areia extraída e brita produzida	m		1.960,79
SICRO OUT	6817843	Corpo de BSCC - seção fechada de 2,0 x 2,0 m - pré-moldado - altura do aterro de 0,25 a 1,00 m - areia e brita comerciais	m		2.469,71
SICRO OUT	6817844	Corpo de BSCC - seção fechada de 2,0 x 2,0 m - pré-moldado - altura do aterro de 0,25 a 1,00 m - areia extraída e brita produzida	m		2.264,50

FONTE	CÓDIGO	DESCRIÇÃO	UNIDADE	DESONERADO	NÃO DESONERADO
SICRO OUT	6817845	Corpo de BSCC - seção fechada de 2,0 x 2,0 m - pré-moldado - altura do aterro de 1,00 a 2,50 m - areia e brita comerciais	m		2.161,29
SICRO OUT	6817846	Corpo de BSCC - seção fechada de 2,0 x 2,0 m - pré-moldado - altura do aterro de 1,00 a 2,50 m - areia extraída e brita produzida	m		1.956,08
SICRO OUT	6817853	Corpo de BSCC - seção fechada de 2,0 x 2,0 m - pré-moldado - altura do aterro de 10,00 a 12,50 m - areia e brita comerciais	m		3.316,13
SICRO OUT	6817854	Corpo de BSCC - seção fechada de 2,0 x 2,0 m - pré-moldado - altura do aterro de 10,00 a 12,50 m - areia extraída e brita produzida	m		3.077,06
SICRO OUT	6817855	Corpo de BSCC - seção fechada de 2,0 x 2,0 m - pré-moldado - altura do aterro de 12,50 a 15,00 m - areia e brita comerciais	m		3.849,43
SICRO OUT	6817856	Corpo de BSCC - seção fechada de 2,0 x 2,0 m - pré-moldado - altura do aterro de 12,50 a 15,00 m - areia extraída e brita produzida	m		3.558,21
SICRO OUT	6817847	Corpo de BSCC - seção fechada de 2,0 x 2,0 m - pré-moldado - altura do aterro de 2,50 a 5,00 m - areia e brita comerciais	m		2.415,08
SICRO OUT	6817848	Corpo de BSCC - seção fechada de 2,0 x 2,0 m - pré-moldado - altura do aterro de 2,50 a 5,00 m - areia extraída e brita produzida	m		2.210,78
SICRO OUT	6817849	Corpo de BSCC - seção fechada de 2,0 x 2,0 m - pré-moldado - altura do aterro de 5,00 a 7,50 m - areia e brita comerciais	m		2.824,91
SICRO OUT	6817850	Corpo de BSCC - seção fechada de 2,0 x 2,0 m - pré-moldado - altura do aterro de 5,00 a 7,50 m - areia extraída e brita produzida	m		2.564,93
SICRO OUT	6817851	Corpo de BSCC - seção fechada de 2,0 x 2,0 m - pré-moldado - altura do aterro de 7,50 a 10,00 m - areia e brita comerciais	m		3.080,61
SICRO OUT	6817852	Corpo de BSCC - seção fechada de 2,0 x 2,0 m - pré-moldado - altura do aterro de 7,50 a 10,00 m - areia extraída e brita produzida	m		2.836,86
SICRO OUT	6817857	Corpo de BSCC - seção fechada de 2,5 x 2,5 m - pré-moldado - altura do aterro de 0,25 a 1,00 m - areia e brita comerciais	m		3.291,04
SICRO OUT	6817858	Corpo de BSCC - seção fechada de 2,5 x 2,5 m - pré-moldado - altura do aterro de 0,25 a 1,00 m - areia extraída e brita produzida	m		3.039,77
SICRO OUT	6817859	Corpo de BSCC - seção fechada de 2,5 x 2,5 m - pré-moldado - altura do aterro de 1,00 a 2,50 m - areia e brita comerciais	m		2.799,49
SICRO OUT	6817860	Corpo de BSCC - seção fechada de 2,5 x 2,5 m - pré-moldado - altura do aterro de 1,00 a 2,50 m - areia extraída e brita produzida	m		2.548,22
SICRO OUT	6817867	Corpo de BSCC - seção fechada de 2,5 x 2,5 m - pré-moldado - altura do aterro de 10,00 a 12,50 m - areia e brita comerciais	m		4.745,70
SICRO OUT	6817868	Corpo de BSCC - seção fechada de 2,5 x 2,5 m - pré-moldado - altura do aterro de 10,00 a 12,50 m - areia extraída e brita produzida	m		4.391,20
SICRO OUT	6817869	Corpo de BSCC - seção fechada de 2,5 x 2,5 m - pré-moldado - altura do aterro de 12,50 a 15,00 m - areia e brita comerciais	m		5.290,65
SICRO OUT	6817870	Corpo de BSCC - seção fechada de 2,5 x 2,5 m - pré-moldado - altura do aterro de 12,50 a 15,00 m - areia extraída e brita produzida	m		4.934,98
SICRO OUT	6817861	Corpo de BSCC - seção fechada de 2,5 x 2,5 m - pré-moldado - altura do aterro de 2,50 a 5,00 m - areia e brita comerciais	m		3.443,74
SICRO OUT	6817862	Corpo de BSCC - seção fechada de 2,5 x 2,5 m - pré-moldado - altura do aterro de 2,50 a 5,00 m - areia extraída e brita produzida	m		3.127,49
SICRO OUT	6817863	Corpo de BSCC - seção fechada de 2,5 x 2,5 m - pré-moldado - altura do aterro de 5,00 a 7,50 m - areia e brita comerciais	m		3.925,46
SICRO OUT	6817864	Corpo de BSCC - seção fechada de 2,5 x 2,5 m - pré-moldado - altura do aterro de 5,00 a 7,50 m - areia extraída e brita produzida	m		3.629,22
SICRO OUT	6817865	Corpo de BSCC - seção fechada de 2,5 x 2,5 m - pré-moldado - altura do aterro de 7,50 a 10,00 m - areia e brita comerciais	m		4.325,92
SICRO OUT	6817866	Corpo de BSCC - seção fechada de 2,5 x 2,5 m - pré-moldado - altura do aterro de 7,50 a 10,00 m - areia extraída e brita produzida	m		4.035,39
SICRO OUT	6817871	Corpo de BSCC - seção fechada de 3,0 x 3,0 m - pré-moldado - altura do aterro de 0,25 a 1,00 m - areia e brita comerciais	m		4.195,12
SICRO OUT	6817872	Corpo de BSCC - seção fechada de 3,0 x 3,0 m - pré-moldado - altura do aterro de 0,25 a 1,00 m - areia extraída e brita produzida	m		3.901,69
SICRO OUT	6817873	Corpo de BSCC - seção fechada de 3,0 x 3,0 m - pré-moldado - altura do aterro de 1,00 a 2,50 m - areia e brita comerciais	m		3.684,79
SICRO OUT	6817874	Corpo de BSCC - seção fechada de 3,0 x 3,0 m - pré-moldado - altura do aterro de 1,00 a 2,50 m - areia extraída e brita produzida	m		3.391,36
SICRO OUT	6817881	Corpo de BSCC - seção fechada de 3,0 x 3,0 m - pré-moldado - altura do aterro de 10,00 a 12,50 m - areia e brita comerciais	m		6.510,74
SICRO OUT	6817882	Corpo de BSCC - seção fechada de 3,0 x 3,0 m - pré-moldado - altura do aterro de 10,00 a 12,50 m - areia extraída e brita produzida	m		6.093,88
SICRO OUT	6817883	Corpo de BSCC - seção fechada de 3,0 x 3,0 m - pré-moldado - altura do aterro de 12,50 a 15,00 m - areia e brita comerciais	m		7.114,25
SICRO OUT	6817884	Corpo de BSCC - seção fechada de 3,0 x 3,0 m - pré-moldado - altura do aterro de 12,50 a 15,00 m - areia extraída e brita produzida	m		6.696,21
SICRO OUT	6817875	Corpo de BSCC - seção fechada de 3,0 x 3,0 m - pré-moldado - altura do aterro de 2,50 a 5,00 m - areia e brita comerciais	m		4.465,77
SICRO OUT	6817876	Corpo de BSCC - seção fechada de 3,0 x 3,0 m - pré-moldado - altura do aterro de 2,50 a 5,00 m - areia extraída e brita produzida	m		4.091,81
SICRO OUT	6817877	Corpo de BSCC - seção fechada de 3,0 x 3,0 m - pré-moldado - altura do aterro de 5,00 a 7,50 m - areia e brita comerciais	m		5.328,56
SICRO OUT	6817878	Corpo de BSCC - seção fechada de 3,0 x 3,0 m - pré-moldado - altura do aterro de 5,00 a 7,50 m - areia extraída e brita produzida	m		4.986,30
SICRO OUT	6817879	Corpo de BSCC - seção fechada de 3,0 x 3,0 m - pré-moldado - altura do aterro de 7,50 a 10,00 m - areia e brita comerciais	m		5.976,98
SICRO OUT	6817880	Corpo de BSCC - seção fechada de 3,0 x 3,0 m - pré-moldado - altura do aterro de 7,50 a 10,00 m - areia extraída e brita produzida	m		5.560,11
SICRO OUT	7119788	Administração local do Estaleiro Padrão	mês		269.978,73
SICRO OUT	7119714	Amarração do sistema de fundeio - profundidade de até 50 m	un		2.068,69
SICRO OUT	7119715	Ânodo de sacrifício para proteção do casco - fornecimento e instalação	un		1.671,09
SICRO OUT	7119678	Beneficiamento de aço naval para construção de instalações portuárias de pequeno porte - excluso o aço naval	t		8.396,16
SICRO OUT	7119712	Cabo de segurança para conexão da ponte - fornecimento e instalação	un		13.508,40
SICRO OUT	7119694	Confeção de morto de concreto de 13 t	un		8.181,43
SICRO OUT	7119695	Confeção de morto de concreto de 14 t	un		8.859,34
SICRO OUT	7119696	Confeção de morto de concreto de 22 t	un		13.969,89
SICRO OUT	7119697	Confeção de morto de concreto de 36 t	un		22.158,89
SICRO OUT	7119698	Confeção de morto de concreto de 48 t	un		28.342,63
SICRO OUT	7119688	Confeção de poita de concreto com garras metálicas de 13,3 t (peso submerso = 8 t)	un		8.169,11
SICRO OUT	7119689	Confeção de poita de concreto com garras metálicas de 25 t (peso submerso = 15 t)	un		15.749,82
SICRO OUT	7119690	Confeção de poita de concreto com garras metálicas de 30 t (peso submerso = 18 t)	un		18.791,76
SICRO OUT	7119691	Confeção de poita de concreto com garras metálicas de 41,7 t (peso submerso = 25 t)	un		26.038,37
SICRO OUT	7119692	Confeção de poita de concreto com garras metálicas de 45,8 t (peso submerso = 27,5 t)	un		28.624,21
SICRO OUT	7119693	Confeção de poita de concreto com garras metálicas de 58,3 t (peso submerso = 35 t)	un		36.373,46
SICRO OUT	7119687	Confeção de poita de concreto com garras metálicas de 6,7 t (peso submerso = 4 t)	un		4.310,71
SICRO OUT	7119681	Confeção de poita de concreto de 13,3 t (peso submerso = 8 t)	un		8.921,77
SICRO OUT	7119682	Confeção de poita de concreto de 25 t (peso submerso = 15 t)	un		17.116,37
SICRO OUT	7119683	Confeção de poita de concreto de 30 t (peso submerso = 18 t)	un		20.421,11
SICRO OUT	7119684	Confeção de poita de concreto de 41,7 t (peso submerso = 25 t)	un		28.271,93

FONTE	CÓDIGO	DESCRIÇÃO	UNIDADE	DESONERADO	NÃO DESONERADO
SICRO OUT	7119685	Confeção de poita de concreto de 45,8 t (peso submerso = 27,5 t)	un		31.072,90
SICRO OUT	7119686	Confeção de poita de concreto de 58,3 t (peso submerso = 35 t)	un		39.470,64
SICRO OUT	7119680	Confeção de poita de concreto de 6,7 t (peso submerso = 4 t)	un		4.700,88
SICRO OUT	7119710	Defensa de pneus para proteção do flutuante - confeção e instalação	un		717,32
SICRO OUT	7107375	Fornecimento e instalação de reservatório metálico tipo taça de 10.000 litros pintura interna e externa com escada de acesso e base de concreto armado - areia e brita comerciais	un		24.960,85
SICRO OUT	7107376	Fornecimento e instalação de reservatório metálico tipo taça de 20.000 litros pintura interna e externa com escada de acesso e base de concreto armado - areia e brita comerciais	un		35.475,12
SICRO OUT	7107377	Fornecimento e instalação de reservatório metálico tipo taça de 30.000 litros pintura interna e externa com escada de acesso e base de concreto armado - areia e brita comerciais	un		50.594,97
SICRO OUT	7107374	Fornecimento e instalação de reservatório metálico tipo taça de 5.000 litros pintura interna e externa com escada de acesso e base de concreto armado - areia e brita comerciais	un		16.864,85
SICRO OUT	7119708	Guincho manual para sistema de fundeio com capacidade de tração de 100 kN - fornecimento e instalação	un		157.353,86
SICRO OUT	7119709	Guincho manual para sistema de fundeio com capacidade de tração de 200 kN - fornecimento e instalação	un		219.886,42
SICRO OUT	7119706	Implantação do sistema naval tipo I - ponte móvel e flutuante principal	un		48.674,27
SICRO OUT	7119707	Implantação do sistema naval tipo II - pontes móveis, flutuante intermediário e flutuante principal	un		115.792,88
SICRO OUT	7119787	Instalações do Estaleiro Padrão para o beneficiamento de estruturas navais, inclusive mobiliário, equipamentos de informática e de segurança	m²		346,93
SICRO OUT	7119647	Lançamento da embarcação sobre carreira em água	un		2.572,10
SICRO OUT	7119679	Lançamento de poita de concreto - peso submerso	t		44,02
SICRO OUT	7119711	Mancal de conexão - confeção e instalação	un		951,37
SICRO OUT	7119713	Molinete manual para sistema de fundeio com capacidade de tração de 70 kN - fornecimento e instalação	un		249.646,04
SICRO OUT	7119646	Transporte interno em estaleiro para movimentação de peças	t		1.111,18
SICRO OUT	7119699	Tratamento superficial e pintura da área interna do flutuante (tanques de reserva de fluabilidade)	m²		20,19
SICRO OUT	7119702	Tratamento superficial e pintura da ponte e demais estruturas metálicas navais - exceto flutuantes	m²		62,88
SICRO OUT	7119701	Tratamento superficial e pintura das obras mortas do flutuante (convés principal, convés superior, casaria e estruturas apoiadas sobre o convés) - exceto piso	m²		62,88
SICRO OUT	7119700	Tratamento superficial e pintura das obras vivas e mortas externas do flutuante (fundo, costados e espelhos de proa e popa)	m²		56,58
SICRO OUT EQ	E9001	Conjunto vibratório para tubos de concreto com encaixe PB e 3 jogos de fôrmas - D = 0,60 m - 2,20 kW			18,44
SICRO OUT EQ	E9002	Conjunto vibratório para tubos de concreto com encaixe PB e 3 jogos de fôrmas - D = 0,80 m - 2,20 kW			22,19
SICRO OUT EQ	E9003	Conjunto vibratório para tubos de concreto com encaixe PB e 3 jogos de fôrmas - D = 1,00 m - 2,20 kW			26,55
SICRO OUT EQ	E9004	Conjunto vibratório para tubos de concreto com encaixe PB e 3 jogos de fôrmas - D = 1,20 m - 2,20 kW			28,14
SICRO OUT EQ	E9005	Conjunto vibratório para tubos de concreto com encaixe PB e 3 jogos de fôrmas - D = 1,50 m - 2,20 kW			28,83
SICRO OUT EQ	E9006	Equipamento para sondagem manual			0,88
SICRO OUT EQ	E9007	Bomba de pistão triplex com capacidade de 7,80 m³/h (130 l/min) - 8,20 kW			32,76
SICRO OUT EQ	E9008	Transportador manual de tubos de concreto com capacidade de 1 t			3,14
SICRO OUT EQ	E9009	Embarcação rebocadora - 268 kW			413,83
SICRO OUT EQ	E9010	Balança plataforma digital à bateria, com mesa de 75 x 75 cm e capacidade de 500 kg			1,27
SICRO OUT EQ	E9011	Carro manual modelo plataforma de 200 x 80 cm com capacidade de 800 kg			0,64
SICRO OUT EQ	E9014	Defletômetro de impacto (FWD) instalado em picape com reboque e faixa de carga de 7 a 120 kN - 147 kW			362,21
SICRO OUT EQ	E9015	Elevador de obra com capacidade de 1.000 kg - 9 kW			38,34
SICRO OUT EQ	E9016	Usina misturadora móvel de reciclagem a frio com sistema de espuma de asfalto - 129 kW			1.706,16
SICRO OUT EQ	E9017	Escavadeira hidráulica sobre esteira com capacidade de 0,4 m³ - 64 kW			205,15
SICRO OUT EQ	E9020	Recicladora a frio - 455 kW			1.286,22
SICRO OUT EQ	E9021	Grupo gerador - 456 kVA			376,35
SICRO OUT EQ	E9022	Pórtico metálico rolante com capacidade de 25 t - 30 kW			120,64
SICRO OUT EQ	E9023	Guindaste móvel sobre esteiras com dragline com capacidade de 1,9 a 2,3 m³ - 270 kW			460,26
SICRO OUT EQ	E9024	Misturador de nata cimento - 1,50 kW			28,82
SICRO OUT EQ	E9025	Conjunto bomba e macaco hidráulico para protensão com capacidade de 7.000 kN - 15 kW			53,37
SICRO OUT EQ	E9026	Bomba para injeção de nata de cimento com capacidade de 2 MPa - 2,20 kW			5,10
SICRO OUT EQ	E9028	Bomba de alta pressão para hidrojateamento com capacidade de 18 MPa - 5,20 kW			37,61
SICRO OUT EQ	E9029	Conjunto bomba e macaco hidráulico para protensão com capacidade de 8.000 kN - 20 kW			56,95
SICRO OUT EQ	E9030	Bomba de protensão com leitura digital para tensionamento de estais - 3 kW			1,79
SICRO OUT EQ	E9031	Elevador de cremalheira com cabine simples, com capacidade de 1.500 kg e altura de até 100 m - 15 kW			80,49
SICRO OUT EQ	E9032	Equipamento para regulação final de estais com até 37 cordoalhas - D = 15,7 mm - 20 kW			50,89
SICRO OUT EQ	E9033	Equipamento para regulação final de estais de 38 a 55 cordoalhas - D = 15,7 mm - 30 kW			55,47
SICRO OUT EQ	E9034	Equipamento para regulação final de estais de 56 a 73 cordoalhas - D = 15,7 mm - 40 kW			63,12
SICRO OUT EQ	E9035	Equipamento para regulação final de estais de 74 a 91 cordoalhas - D = 15,7 mm - 50 kW			70,76
SICRO OUT EQ	E9036	Grua fixa para alturas de 60 a 102 m, com alcance de 60 m com capacidade de 1.500 kg na ponta da lança - 37 kW			442,45
SICRO OUT EQ	E9038	Macaco hidráulico monocordoalha para tensionamento de estais - 3 kW			42,52
SICRO OUT EQ	E9039	Máquina de solda por termofusão para tubos PEAD com gerador de 4 kW			59,29
SICRO OUT EQ	E9040	Serra mármore - 1,45 kW			0,07
SICRO OUT EQ	E9042	Trator sobre esteiras com lâmina - 97 kW			234,51
SICRO OUT EQ	E9043	Embarcação de alumínio com comprimento de 6 m e motor de popa - 18,60 kW			75,92
SICRO OUT EQ	E9044	Central de concreto com capacidade de 150 m³/h - dosadora e misturadora			387,23
SICRO OUT EQ	E9045	Conjunto bomba e macaco hidráulico para elevação com capacidade de 496 kN			56,61
SICRO OUT EQ	E9046	Conjunto bomba e macaco hidráulico para elevação com capacidade de 929 kN			58,88
SICRO OUT EQ	E9047	Conjunto bomba e macaco hidráulico para elevação com capacidade de 1.390 kN			64,69
SICRO OUT EQ	E9048	Conjunto bomba e macaco hidráulico para elevação com capacidade de 1.859 kN			67,69
SICRO OUT EQ	E9049	Bomba de alta pressão para hidrojateamento com capacidade de 250 MPa - 72 kW			202,67
SICRO OUT EQ	E9050	Guindaste móvel sobre pneus com 2 eixos com capacidade de 18 t - 97 kW			427,23
SICRO OUT EQ	E9051	Máquina levantadora e posicionadora de via - 7,40 kW			170,21
SICRO OUT EQ	E9052	Empilhadeira a diesel com capacidade de 10 t - 82 kW			219,86
SICRO OUT EQ	E9053	Perfuratriz hidráulica montada em flutuante - 32 kW			72,49
SICRO OUT EQ	E9054	Equipamento sobre forma-trilho para execução e acabamento de pavimento de concreto - 13,40 kW			242,63
SICRO OUT EQ	E9055	Guincho pneumático com capacidade de 2,5 t			83,38
SICRO OUT EQ	E9056	Plataforma autoelevatória de 12 x 24 m com capacidade de 150 t			124,42
SICRO OUT EQ	E9057	Batelão sem propulsão com capacidade de 66 m³			31,33
SICRO OUT EQ	E9058	Plataforma flutuante de 12 x 24 x 1,8 m com capacidade de 150 t			43,46
SICRO OUT EQ	E9059	Plataforma autoelevatória de 12 x 24 m montada na obra com capacidade de 150 t			124,42
SICRO OUT EQ	E9060	Perfuratriz pneumática rotoperçussiva montada em flutuante com pressão de 0,70 MPa e capacidade de 2.500 gpm			68,78
SICRO OUT EQ	E9061	Lixadeira elétrica manual angular - 2 kW			0,21
SICRO OUT EQ	E9062	Soprador de ar quente manual - 1,60 kW			1,08
SICRO OUT EQ	E9063	Equipamento de estabilização dinâmica da via - 300 kW			2.544,32
SICRO OUT EQ	E9064	Transportador manual gerica com capacidade de 180 l			1,62
SICRO OUT EQ	E9065	Carro controle ferroviário - 186 kW			2.754,34
SICRO OUT EQ	E9066	Grupo gerador - 14 kVA			17,83
SICRO OUT EQ	E9067	Veículo ferroviário para capina química com capacidade de 12.000 l - 115 kW			233,99
SICRO OUT EQ	E9068	Perfuratriz hidráulica rotoperçussiva para CCPH - 123 kW			558,31
SICRO OUT EQ	E9069	Vibrador de imersão para concreto - 4,10 kW			8,43
SICRO OUT EQ	E9070	Ponte rolante com capacidade de 5 t e vão de até 15 m - 10 kW			54,21
SICRO OUT EQ	E9071	Transportador manual carrinho de mão com capacidade de 80 l			0,77
SICRO OUT EQ	E9072	Martelo hidráulico vibratório com unidade hidráulica - 486 kW			802,25
SICRO OUT EQ	E9073	Bomba de concreto rebocável com capacidade de 30 m³/h - 74 kW			182,14
SICRO OUT EQ	E9074	Tanque de estocagem de asfalto com agitadores de 60.000 l			70,56
SICRO OUT EQ	E9075	Trado cavadeira de 12"			0,12
SICRO OUT EQ	E9076	Equipamento para pintura eletrostática com cabine dupla de 7,00 kW e estufa de 80.000 kcal			46,74
SICRO OUT EQ	E9077	Perfuratriz de circulação reversa tipo Wirth ou similar com unidade hidráulica (Power Pack) - 273 kW			871,79

FONTE	CÓDIGO	DESCRIÇÃO	UNIDADE	DESONERADO	NÃO DESONERADO
SICRO OUT EQ	E9078	Treliça lançadeira com capacidade de carga de 100 a 120 t e vão máximo de 45 m - 110 kW			252,20
SICRO OUT EQ	E9079	Bomba submersível com capacidade de 360 m³/h - 23 kW			30,32
SICRO OUT EQ	E9080	Carrelone com capacidade máxima de 70 t			180,64
SICRO OUT EQ	E9081	Fischietti simples com capacidade de 70 t			36,79
SICRO OUT EQ	E9083	Vagão fechado FLT com capacidade de 99 t			32,08
SICRO OUT EQ	E9084	Vagão tanque convencional TCT com capacidade de 97 t e 103.000 l			47,93
SICRO OUT EQ	E9085	Vagão gôndola GDE com capacidade de 93,5 t / 29 m³			24,87
SICRO OUT EQ	E9086	Bomba de concreto rebocável com capacidade de 41 m³/h - 74 kW			191,10
SICRO OUT EQ	E9089	Roçadeira costal - 1,40 kW			8,61
SICRO OUT EQ	E9091	Embarcação empurradora fluvial - 372 kW			534,26
SICRO OUT EQ	E9093	Veículo leve - 53 kW (sem motorista)			35,47
SICRO OUT EQ	E9094	Guindaste móvel sobre pneus com 6 eixos com capacidade máxima de 350 t - 450 kW			2.392,87
SICRO OUT EQ	E9095	Guindaste móvel sobre pneus com 8 eixos com capacidade máxima de 500 t - 500 kW			4.098,87
SICRO OUT EQ	E9096	Minicarregadeira de pneus - 45,50 kW			151,49
SICRO OUT EQ	E9101	Removedora de faixas de sinalização viária - 9,69 kW			25,73
SICRO OUT EQ	E9102	Extrusora para sarjeta de concreto - 10,44 kW			47,77
SICRO OUT EQ	E9103	Extrusora para meio-fio de concreto - 10,44 kW			45,89
SICRO OUT EQ	E9105	Embarcação empurradora multipropósito - 2 x 186 kW			720,18
SICRO OUT EQ	E9106	Balsa de convés com capacidade de 200 t			77,39
SICRO OUT EQ	E9107	Compactador manual com soquete vibratório - 2,24 kW			5,39
SICRO OUT EQ	E9108	Soldadora de trilha por aquecimento na via - 400 kW			760,88
SICRO OUT EQ	E9110	Escavadeira hidráulica sobre esteiras para rocha com caçamba com capacidade de 1,56 m³ - 118 kW			414,09
SICRO OUT EQ	E9111	Jateador abrasivo úmido com capacidade de 350 kg de abrasivo			73,74
SICRO OUT EQ	E9112	Sinalizador direcional móvel com sistema fotovoltaico de energia e montado em chassi sobre pneus			3,59
SICRO OUT EQ	E9113	Painel de Mensagem Variável - PMV móvel, com sistema fotovoltaico de energia e montado em chassi sobre pneus			26,82
SICRO OUT EQ	E9116	Semáforo móvel com 3 lentes e bateria - D = 200 mm			1,22
SICRO OUT EQ	E9117	Carregadeira de pneus para rocha com capacidade de 2,50 m³ - 105 kW			339,99
SICRO OUT EQ	E9118	Cortadora de pavimento com disco diamantado de 450 a 1.500 mm - 55,40 kW			155,40
SICRO OUT EQ	E9119	Minicarregadeira sobre pneus com valetadeira - 55,40 kW			186,53
SICRO OUT EQ	E9120	Equipamento de cravação sobre esteira para geodreno com haste para profundidade de até 20 m - 186 kW			773,70
SICRO OUT EQ	E9122	Perfuratriz tipo Bottom Feed para coluna de brita - 194 kW			808,79
SICRO OUT EQ	E9125	Veículo tipo van furgão com capacidade de 1,54 t - 93 kW			80,01
SICRO OUT EQ	E9126	Draga backhoe com capacidade de 7 m³ - 1.000 kW			4.648,48
SICRO OUT EQ	E9127	Escavadeira hidráulica com martelo hidráulico de 520 kg - 75 kW			455,28
SICRO OUT EQ	E9134	Miniônibus com capacidade para 30 passageiros - 111 kW			213,24
SICRO OUT EQ	E9141	Rebarbador hidráulico com bomba manual com capacidade de força de 9.000 kgf			13,34
SICRO OUT EQ	E9144	Pórtico metálico rolante com talha com capacidade de 5 t - 10 kW			52,70
SICRO OUT EQ	E9148	Macaco de protensão de fios com bomba - 3,72 kW			52,82
SICRO OUT EQ	E9149	Máquina de aplicação e extração de grampo elástico tipo Pandrol - 6,70 kW			56,91
SICRO OUT EQ	E9151	Britador de mandíbulas móvel sobre esteiras, sem peneira, com capacidade de 140 m³/h - 170 kW			581,93
SICRO OUT EQ	E9152	Ferramenta de fixação à pólvora de ação direta			0,19
SICRO OUT EQ	E9153	Ferramenta de fixação à pólvora e sistema à pistão			0,18
SICRO OUT EQ	E9154	Equipamento para selagem com material asfáltico rebocável com capacidade de 370 l - 35 kW			99,56
SICRO OUT EQ	E9155	Caldeira de asfalto rebocável com capacidade de 600 l - 5,20 kW			17,62
SICRO OUT EQ	E9156	Soprador de ar costal - 2,6 kW			5,47
SICRO OUT EQ	E9157	Locomotiva diesel-elétrica CC - bitola métrica - 2.237 kW			1.779,08
SICRO OUT EQ	E9158	Locomotiva diesel-elétrica CC - bitola larga - 2.237 kW			1.779,08
SICRO OUT EQ	E9159	Vagão plataforma PNE com capacidade de 82 t - bitola métrica			29,52
SICRO OUT EQ	E9160	Vagão plataforma PNT com capacidade de 98 t - bitola larga			33,77
SICRO OUT EQ	E9161	Vagão fechado com porta para carga e descarga de paletes FLD com capacidade de 64 t - bitola métrica			29,28
SICRO OUT EQ	E9162	Vagão fechado com porta para carga e descarga de paletes FLT com capacidade de 99 t - bitola larga			32,08
SICRO OUT EQ	E9163	Vagão hopper aberto com descarga automática HNE com capacidade de 45 m³ - bitola métrica			35,29
SICRO OUT EQ	E9164	Vagão hopper aberto com descarga automática HNT com capacidade de 63 m³ - bitola larga			36,70
SICRO OUT EQ	E9167	Equipamento para carga e descarga de TLS de até 250 m - 90 kW			240,27
SICRO OUT EQ	E9168	Carregadeira de pneus com implemento de garfo - 195 kW			382,61
SICRO OUT EQ	E9200	Carregadeira de pneus para rocha com capacidade de 2,50 m³ - 105 kW com periculosidade			347,30
SICRO OUT EQ	E9203	Escavadeira hidráulica com martelo hidráulico de 1.700 kg - 103 kW com periculosidade			706,20
SICRO OUT EQ	E9204	Perfuratriz sobre esteiras - 145 kW com periculosidade			415,46
SICRO OUT EQ	E9205	Equipamento de corte a plasma CNC - 12.000 x 5.500 mm - 19,5 kW			167,94
SICRO OUT EQ	E9206	Equipamento de solda MIG automática com acessórios - 14,6 kVA			15,59
SICRO OUT EQ	E9207	Máquina de solda elétrica retificadora 425 A - 18,70 kW			0,92
SICRO OUT EQ	E9209	Martetele perfurador/rompedor a ar comprimido de 25 kg para rocha, com insalubridade, com capacidade de 2.040 gpm			39,48
SICRO OUT EQ	E9213	Jumbo eletro-hidráulico com 3 braços - 155 kW/237 kW com periculosidade			2.141,28
SICRO OUT EQ	E9242	Estação transmissora de superfície para televisualização			1,36
SICRO OUT EQ	E9243	Câmara hiperbárica com filtro, serpentina e reservatório de ar para mergulho raso - D = 1,80 m e H = 2,22 m.			74,27
SICRO OUT EQ	E9244	Estação transmissora de superfície para comunicação sem fio			4,51
SICRO OUT EQ	E9245	Estação transmissora de superfície para comunicação com fio			0,76
SICRO OUT EQ	E9246	Painel de controle de ar com manômetros e pneumômetros			1,45
SICRO OUT EQ	E9247	Sistema de Sino aberto (sinete) para mergulho até 50 m - 33,50 kW			90,98
SICRO OUT EQ	E9248	Sistema de ar comprimido para mergulho até 30 m com pressão de trabalho de 1,4 MPa - 7,46 kW			13,96
SICRO OUT EQ	E9249	Sistema de ar comprimido para mergulho até 50 m com pressão de trabalho de 1,7 MPa - 16,18 kW			25,34
SICRO OUT EQ	E9251	Fonte de plasma para corte manual - 65A - 15 kW			5,83
SICRO OUT EQ	E9252	Serra de esquadria com braço telescópico - D = 250 mm (10") - 1,80 kW			0,85
SICRO OUT EQ	E9253	Rebordeadeira diâmetro máximo 3,00 m - 4,85 kW			6,52
SICRO OUT EQ	E9254	Dobradeira viradeira manual comprimento máximo de dobra de até 2.000 mm			1,72
SICRO OUT EQ	E9255	Fonte de plasma para corte manual - 45A - 10 kW			3,89
SICRO OUT EQ	E9256	Equipamento para pintura com cal rebocável com dois bicos aplicadores e capacidade de 2.200 l			35,64
SICRO OUT EQ	E9501	Ventilador axial para ventilação forçada com velocidade de saída de 32,8 m/s - D = 1.000 mm - 30 kW			74,39
SICRO OUT EQ	E9502	Bate-estaca de gravidade para 6 t - 119 kW			217,09
SICRO OUT EQ	E9503	Guilhotina hidráulica 16 x 6.100 mm - 30 kW			146,59
SICRO OUT EQ	E9505	Prensa dobradeira capacidade 320 t - comprimento até 3.100 mm - 30 kW			104,74
SICRO OUT EQ	E9507	Plotadora de recorte com computador e programa computacional			23,67
SICRO OUT EQ	E9510	Ventilador centrífugo baixa pressão com capacidade de 58 m³/min - 3,68 kW			2,18
SICRO OUT EQ	E9511	Carregadeira de pneus com capacidade de 3,40 m³ - 195 kW			435,90
SICRO OUT EQ	E9512	Veículo leve - 53 kW			64,66
SICRO OUT EQ	E9513	Compressor de ar portátil de 160,46 l/s (340 PCM) - 81 kW			114,43
SICRO OUT EQ	E9514	Distribuidor de agregados sobre pneus autopropelido - 130 kW			267,20
SICRO OUT EQ	E9515	Escavadeira hidráulica sobre esteiras com caçamba com capacidade de 1,56 m³ - 118 kW			303,22
SICRO OUT EQ	E9516	Perfuratriz hidráulica sobre esteiras - 283 kW			922,97
SICRO OUT EQ	E9518	Grade de 24 discos rebocável de D = 60 cm (24")			4,78
SICRO OUT EQ	E9519	Betoneira com motor a gasolina com capacidade de 600 l - 10 kW			51,37
SICRO OUT EQ	E9521	Grupo gerador - 3,2 kVA			4,60
SICRO OUT EQ	E9522	Caldeira de asfalto rebocável com capacidade de 1.500 l - 6,5 kW			25,06
SICRO OUT EQ	E9523	Motocrapeer - 304 kW			918,57
SICRO OUT EQ	E9524	Motoniveladora - 93 kW			280,28
SICRO OUT EQ	E9525	Ponte rolante com capacidade de 15 t e vão de até 15 m - 20 kW			331,09
SICRO OUT EQ	E9526	Retrocavadeira de pneus - capacidade da caçamba da pá-carregadeira de 0,76 m³ e da retrocavadeira de 0,29 m³ - 58 kW			150,76
SICRO OUT EQ	E9527	Martetele perfurador/rompedor a ar comprimido de 25 kg para rocha com capacidade de 2.040 gpm			32,46

FONTE	CÓDIGO	DESCRIÇÃO	UNIDADE	DESONERADO	NÃO DESONERADO
SICRO OUT EQ	E9528	Empilhadeira a diesel com capacidade de 4 t - 60 kW			154,64
SICRO OUT EQ	E9529	Jateador para estruturas metálicas com transportador a roletes - 22 kW			575,28
SICRO OUT EQ	E9530	Rolo compactador liso vibratório autopropeleido por pneus de 11 t - 97 kW			233,36
SICRO OUT EQ	E9532	Equipamento de solda MIG com acessórios - 14,6 kVA			14,30
SICRO OUT EQ	E9535	Serra circular com bancada - D = 30 cm - 4 kW			28,60
SICRO OUT EQ	E9536	Embarcação de transporte de pessoal e apoio logístico - 30 kW			102,57
SICRO OUT EQ	E9538	Conjunto vibratório para meio tubo de concreto com encaixe PB e 3 jogos de fôrmas - D = 0,30 m - 2,20 kW			4,38
SICRO OUT EQ	E9539	Equipamento de batimetria monofeixe			46,01
SICRO OUT EQ	E9540	Trator sobre esteiras com lâmina - 127 kW			269,66
SICRO OUT EQ	E9541	Trator sobre esteiras com lâmina - 259 kW			752,45
SICRO OUT EQ	E9543	Compressor de ar respirável para recarga de cilindros de mergulho com capacidade de até 35 MPa e 3,58 l/s - 5,52 kW			7,71
SICRO OUT EQ	E9544	Vassoura mecânica rebocável com largura de 2,44 m			12,47
SICRO OUT EQ	E9545	Vibroacabadora de asfalto sobre esteiras - 82 kW			509,88
SICRO OUT EQ	E9547	Máquina de solda elétrica transformadora 250 A - 9,20 kW			0,21
SICRO OUT EQ	E9548	Bomba centrífuga com capacidade de 7,1 a 22 m³/h - 1,50 kW			0,41
SICRO OUT EQ	E9551	Obturador mecânico simples com extensão de 12 m			0,78
SICRO OUT EQ	E9552	Nível ótico com capacidade de aumento de 32x			2,29
SICRO OUT EQ	E9553	Estação total eletrônica com alcance máximo de 3.000 m			5,07
SICRO OUT EQ	E9556	Compactador manual de placa vibratória - 3,00 kW			6,87
SICRO OUT EQ	E9558	Tanque de estocagem de asfalto com capacidade de 30.000 l			57,61
SICRO OUT EQ	E9559	Aquecedor de fluido térmico - 12 kW			69,90
SICRO OUT EQ	E9560	Ônibus com capacidade para 80 passageiros - 175 kW			350,49
SICRO OUT EQ	E9561	GPS geodésico de simples frequência (L1)			4,26
SICRO OUT EQ	E9562	GPS geodésico de dupla frequência (L1/L2)			9,18
SICRO OUT EQ	E9563	Perfuratriz hidráulica sobre esteiras com clamshell - 220 kW			596,83
SICRO OUT EQ	E9565	Trator sobre esteiras com lâmina e escarificador - 259 kW			758,57
SICRO OUT EQ	E9566	Guindaste móvel sobre esteiras com clamshell de 1,9 m³ - 220 kW			487,27
SICRO OUT EQ	E9567	Fresadora de piso de concreto - 6,7 kW			15,26
SICRO OUT EQ	E9568	Furadeira de impacto de 12,5 mm - 0,80 kW			0,21
SICRO OUT EQ	E9569	Guindaste móvel sobre esteiras com clamshell de 4,6 m³ - 403 kW			391,51
SICRO OUT EQ	E9570	Furadeira com base magnética - 1,20 kW			0,71
SICRO OUT EQ	E9574	Perfuratriz sobre esteiras - 145 kW			408,15
SICRO OUT EQ	E9576	Escavadeira hidráulica de longo alcance sobre esteiras - 103 kW			288,63
SICRO OUT EQ	E9577	Trator agrícola sobre pneus - 77 kW			135,25
SICRO OUT EQ	E9578	Conjunto vibratório para meio tubo de concreto com encaixe PB e 3 jogos de fôrmas - D = 0,40 m - 2,20 kW			4,70
SICRO OUT EQ	E9580	Fresadora e distribuidora com controle de greide - 287 kW			740,21
SICRO OUT EQ	E9581	Carregadeira de pneus para rocha com capacidade de 1,72 m³ - 113 kW			293,85
SICRO OUT EQ	E9583	Distribuidor de agregados rebocável com capacidade de 1,9 m³			14,14
SICRO OUT EQ	E9584	Carregadeira de pneus com capacidade de 1,72 m³ - 113 kW			188,98
SICRO OUT EQ	E9585	Motosserra com motor a gasolina - 2,30 kW			34,23
SICRO OUT EQ	E9586	Régua vibratória dupla com 4 m - 4,10 kW			8,27
SICRO OUT EQ	E9587	Serra para corte de concreto - 4 kW			9,24
SICRO OUT EQ	E9588	Vibroacabadora de concreto sobre esteiras com fôrmas deslizantes - 205 kW			922,72
SICRO OUT EQ	E9589	Máquina texturizadora e aplicadora de cura química em pavimento de concreto - 44,80 kW			213,31
SICRO OUT EQ	E9590	Central de concreto com capacidade de 40 m³/h - dosadora fixa			90,76
SICRO OUT EQ	E9591	Serra para corte de concreto e asfalto - 10 kW			20,81
SICRO OUT EQ	E9593	Draga hopper com capacidade de 750 m³			4.239,63
SICRO OUT EQ	E9594	Draga hopper com capacidade de 1.000 m³			4.740,31
SICRO OUT EQ	E9595	Draga hopper com capacidade de 2.000 m³			6.700,91
SICRO OUT EQ	E9596	Draga hopper com capacidade de 3.000 m³			8.814,63
SICRO OUT EQ	E9597	Draga hopper com capacidade de 4.000 m³			10.828,41
SICRO OUT EQ	E9598	Draga hopper com capacidade de 5.000 m³			12.789,01
SICRO OUT EQ	E9599	Central de concreto com capacidade de 30 m³/h - dosadora RS			75,57
SICRO OUT EQ	E9601	Embarcação de transporte de pessoal e apoio logístico - 130 kW			320,45
SICRO OUT EQ	E9603	Embarcação empurradora multipropósito com guindaste hidráulico de 74 kN.m - 165 kW			389,73
SICRO OUT EQ	E9606	Embarcação rebocadora - 2 x 268 kW			686,99
SICRO OUT EQ	E9607	Conjunto de britagem para rachão com capacidade de 80 m³/h - 224 kW			306,52
SICRO OUT EQ	E9609	Draga de sucção para extração de areia com tubo de descarga de 150 mm - 100 kW			139,98
SICRO OUT EQ	E9610	Compressor de ar portátil de 42,48 l/s (90 PCM) - 18,50 kW			39,02
SICRO OUT EQ	E9611	Conjunto de britagem com capacidade de 80 m³/h - 313 kW			991,18
SICRO OUT EQ	E9612	Plataforma flutuante montada na obra de 12 x 24 x 1,8 m com capacidade de 150 t			68,70
SICRO OUT EQ	E9613	Guindaste móvel sobre esteiras com pinça com capacidade de 40 t - 186 kW			776,50
SICRO OUT EQ	E9614	Bomba com capacidade de 136 m³/h e câmara de vácuo - 5,60 kW			1,72
SICRO OUT EQ	E9615	Usina misturadora de solos com capacidade de 300 t/h - 44 kW			213,59
SICRO OUT EQ	E9617	Usina misturadora de pré-misturado a frio com capacidade de 60 t/h - 23,50 kW			60,15
SICRO OUT EQ	E9618	Batelão autopropeleido com capacidade de 300 m³ - 224 kW			811,77
SICRO OUT EQ	E9619	Batelão autopropeleido com capacidade de 500 m³ - 373 kW			1.000,85
SICRO OUT EQ	E9620	Pontão flutuante de 15 x 30 x 1,8 m com capacidade de 500 t			115,15
SICRO OUT EQ	E9621	Bomba de injeção de argamassa e nata com capacidade de 1,08 m³/h (18 l/min) e misturador com tambor de 0,100 m³ - 6,20 kW			35,70
SICRO OUT EQ	E9622	Máquina de bancada universal para corte de chapa - 1,50 kW			13,85
SICRO OUT EQ	E9623	Máquina de bancada guilhotina - 4,00 kW			15,05
SICRO OUT EQ	E9624	Draga hopper com capacidade de 10.000 m³			22.075,21
SICRO OUT EQ	E9625	Draga hopper com capacidade de 15.000 m³			31.374,42
SICRO OUT EQ	E9626	Draga hopper com capacidade de 20.000 m³			40.731,78
SICRO OUT EQ	E9627	Embarcação hotel com capacidade para 15 pessoas - 199 kW			324,78
SICRO OUT EQ	E9628	Fábrica de pré-moldado de concreto para balizador - 2,20 kW			3,76
SICRO OUT EQ	E9629	Compressor de ar portátil de 185,95 l/s (394 PCM) - 81,50 kW			117,05
SICRO OUT EQ	E9630	Bomba submersível com capacidade de 75 m³/h - 3,6 kW			0,91
SICRO OUT EQ	E9631	Bomba para concreto projetado via seca com capacidade de 6 m³/h - 7,5 kW			80,11
SICRO OUT EQ	E9632	Conjunto vibratório para tubos de concreto com encaixe PB e 3 jogos de fôrmas - D = 0,20 m - 2,20 kW			13,78
SICRO OUT EQ	E9633	Conjunto vibratório para tubos de concreto com encaixe PB e 3 jogos de fôrmas - D = 0,30 m - 2,20 kW			15,78
SICRO OUT EQ	E9634	Conjunto vibratório para tubos de concreto com encaixe PB e 3 jogos de fôrmas - D = 0,40 m - 2,20 kW			17,34
SICRO OUT EQ	E9635	Draga de sucção e recalque com potência da bomba de 294 kW e cortador de 30 kW			411,55
SICRO OUT EQ	E9636	Draga de sucção e recalque com potência da bomba de 483 kW e cortador de 55 kW			639,38
SICRO OUT EQ	E9637	Draga de sucção e recalque com potência da bomba de 746 kW e cortador de 110 kW			1.050,59
SICRO OUT EQ	E9638	Draga de sucção e recalque com potência da bomba de 1.350 kW e cortador de 170 kW			1.712,08
SICRO OUT EQ	E9639	Embarcação hotel com capacidade para 30 pessoas - 2 x 112 kW			479,59
SICRO OUT EQ	E9640	Compressor de ar portátil de 33,51 l/s (71 PCM) - 14 kW			26,58
SICRO OUT EQ	E9641	Compressor de ar portátil de 75,04 l/s (159 PCM) - 33 kW			50,21
SICRO OUT EQ	E9642	Perfuratriz hidráulica sobre esteiras para estaca raiz - 56 kW			283,45
SICRO OUT EQ	E9643	Equipamento para pintura a ar comprimido de pistola com caneca com capacidade de 1.000 ml e compressor de 1,50 kW			0,48
SICRO OUT EQ	E9646	Compressor de ar portátil de 58,52 l/s (124 PCM) - 27 kW			44,55
SICRO OUT EQ	E9647	Compactador manual com soquete vibratório - 4,10 kW			9,15
SICRO OUT EQ	E9648	Compressor de ar portátil de 422,86 l/s (896 PCM) - 213 kW			278,91
SICRO OUT EQ	E9649	Compressor de ar portátil de 94,39 l/s (200 PCM) - 36 kW			54,87
SICRO OUT EQ	E9651	Guindaste móvel sobre esteiras com Hammer Grab - 186 kW			481,07
SICRO OUT EQ	E9652	Compressor de ar portátil de 540,85 l/s (1.146 PCM) - 331,10 kW			414,71
SICRO OUT EQ	E9653	Guindaste móvel sobre esteiras com trado para escavação em solos - 186 kW			625,83

FONTE	CÓDIGO	DESCRIÇÃO	UNIDADE	DESONERADO	NÃO DESONERADO
SICRO OUT EQ	E9654	Guindaste móvel sobre esteiras com trado com bits escavação em rocha - 186 kW			625,83
SICRO OUT EQ	E9656	Guindaste móvel sobre esteiras com çaçamba para escavação em solos - 186 kW			624,12
SICRO OUT EQ	E9657	Guindaste móvel sobre esteiras com çaçamba para escavação em rocha - 186 kW			624,12
SICRO OUT EQ	E9660	Guindaste móvel sobre esteiras com capacidade de 40 t - 186 kW			431,13
SICRO OUT EQ	E9661	Compressor de ar portátil de 89,67 l/s (190 PCM) - 36 kW			53,64
SICRO OUT EQ	E9662	Equipamento para solda e corte com oxiacetileno			1,07
SICRO OUT EQ	E9664	Guindaste móvel sobre esteiras com capacidade de 80 t - 212 kW			683,20
SICRO OUT EQ	E9668	Mesa vibratória - 2,20 kW			3,53
SICRO OUT EQ	E9671	Compressor de ar portátil de 363,87 l/s (771 PCM) - 158,13 kW			217,03
SICRO OUT EQ	E9673	Equipamento de batimetria multiflexe			214,98
SICRO OUT EQ	E9674	Equipamento de medição de descarga líquida com ADCP			98,86
SICRO OUT EQ	E9675	Martelete perfurador/rompedor elétrico - 1,50 kW			0,87
SICRO OUT EQ	E9676	Embarcação de transporte de pessoal e apoio logístico - 90 kW			239,02
SICRO OUT EQ	E9677	Martelete perfurador/rompedor a ar comprimido de 10 kg com capacidade de 1.800 gpm			31,18
SICRO OUT EQ	E9678	Fresadora a frio - 455 kW			1.360,19
SICRO OUT EQ	E9681	Rolo compactador liso tandem vibratório autopropelido de 10,4 t - 82 kW			262,85
SICRO OUT EQ	E9682	Rolo compactador liso tandem vibratório autopropelido de 1,6 t - 18 kW			92,61
SICRO OUT EQ	E9683	Martelete perfurador/rompedor elétrico - 0,90 kW			0,95
SICRO OUT EQ	E9684	Veículo leve picape 4 x 4 com capacidade de 1,10 t - 147 kW			113,23
SICRO OUT EQ	E9685	Rolo compactador pé de carneiro vibratório autopropelido por pneus de 11,6 t - 82 kW			201,71
SICRO OUT EQ	E9689	Usina de asfalto a quente gravimétrica com capacidade de 100/140 t/h - 260 kW			1.171,62
SICRO OUT EQ	E9691	Guincho tracionador de cordoalhas - 7,50 kW			85,61
SICRO OUT EQ	E9692	Caldeira para aquecimento e injeção de cera - 1 kW			38,69
SICRO OUT EQ	E9694	Misturador de argamassa de alta turbulência com capacidade de 220 l - 13 kW			31,98
SICRO OUT EQ	E9697	Minicarregadeira de pneus com vassoura de 1,68 m - 45,50 kW			153,80
SICRO OUT EQ	E9699	Trituradora de galhos e troncos rebocável com capacidade de até 350 mm de diâmetro com guincho - 96,94 kW			208,08
SICRO OUT EQ	E9700	Fresadora a frio - 155 kW			742,31
SICRO OUT EQ	E9701	Jateador pressurizado multiabrasivo com capacidade de 280 l			32,33
SICRO OUT EQ	E9703	Fábrica de pré-moldado de concreto para mourão - 2,20 kW			3,76
SICRO OUT EQ	E9704	Batelão sem propulsão montado na obra com capacidade de 66 m ³			31,33
SICRO OUT EQ	E9705	Misturador de lama bentonítica - 4 kW			30,26
SICRO OUT EQ	E9706	Martelete perfurador/rompedor a ar comprimido de 28 kg para concreto com capacidade de 1.230 gpm			32,18
SICRO OUT EQ	E9707	Desarenador - 15 kW			29,84
SICRO OUT EQ	E9708	Microtrator com roçadeira - 10 kW			42,15
SICRO OUT EQ	E9710	Socadora automática de linha - 253 kW			3.177,71
SICRO OUT EQ	E9712	Reguladora e distribuidora de lastro - 300 kW			1.732,21
SICRO OUT EQ	E9714	Bate-estaca com martelo hidráulico - 450 kW			700,40
SICRO OUT EQ	E9716	Conjunto bomba e macaco hidráulico para protensão com capacidade de 590 kN - 3,70 kW			42,17
SICRO OUT EQ	E9717	Máquina policorte - 2,20 kW			0,15
SICRO OUT EQ	E9718	Pórtico duplo de descarga e posicionamento de dormente - 89 kW			981,56
SICRO OUT EQ	E9719	Talha manual com capacidade de 3 t			0,60
SICRO OUT EQ	E9720	Conjunto bomba e macaco hidráulico para protensão com capacidade de 250 kN - 3,70 kW			41,75
SICRO OUT EQ	E9721	Conjunto bomba e macaco hidráulico para protensão com capacidade de 1.150 kN - 5 kW			43,44
SICRO OUT EQ	E9722	Conjunto bomba e macaco hidráulico para protensão com capacidade de 2.000 kN - 5 kW			45,38
SICRO OUT EQ	E9723	Conjunto bomba e macaco hidráulico para protensão com capacidade de 2.500 kN - 7 kW			46,33
SICRO OUT EQ	E9724	Conjunto bomba e macaco hidráulico para protensão com capacidade de 4.000 kN - 10 kW			46,75
SICRO OUT EQ	E9725	Conjunto bomba e macaco hidráulico para protensão com capacidade de 5.400 kN - 10 kW			47,24
SICRO OUT EQ	E9726	Bate-estaca Strauss - 15 kW			55,96
SICRO OUT EQ	E9727	Posicionadora de trilhos - 7,40 kW			74,14
SICRO OUT EQ	E9728	Tirefonadora/parafusadora portátil - 3,10 kW			13,57
SICRO OUT EQ	E9729	Equipamento para pintura eletrostática com cabine simples de 5,50 kW e estufa de 2x120.000 kcal			26,38
SICRO OUT EQ	E9730	Grupo vibrador com gerador - 2,80 kW			11,94
SICRO OUT EQ	E9731	Máquina de furar dormente portátil - 1,50 kW			14,25
SICRO OUT EQ	E9732	Máquina para furar dormente - 6,70 kW			23,49
SICRO OUT EQ	E9733	Máquina tirefonadora e parafusadora - 6,70 kW			24,00
SICRO OUT EQ	E9734	Bomba projetora de argamassa com capacidade de 2 m ³ /h - 5,50 kW			57,23
SICRO OUT EQ	E9735	Máquina para serrar trilho - 5,00 kW			11,64
SICRO OUT EQ	E9736	Máquina para furar trilho - 1,20 kW			8,75
SICRO OUT EQ	E9737	Conjunto para pré-aquecimento de trilho em solda aluminotérmica			0,70
SICRO OUT EQ	E9738	Máquina de esmerilhar topo e lateral de boleto - 5,20 kW			22,32
SICRO OUT EQ	E9742	Trator agrícola sobre pneus com roçadeira articulada e capacidade de 1,12 m - 77 kW			179,12
SICRO OUT EQ	E9745	Trator agrícola sobre pneus com roçadeira de arraste e capacidade de 1,50 m - 77 kW			138,89
SICRO OUT EQ	E9746	Conjunto bomba e prensa para luva de emenda de 25 mm			31,19
SICRO OUT EQ	E9747	Conjunto bomba e prensa para luva de emenda de 32 mm			31,38
SICRO OUT EQ	E9748	Rosqueadeira para rosca cônica - 0,75 kW			28,26
SICRO OUT EQ	E9749	Jateador portátil multiabrasivo com capacidade de 300 kg			29,00
SICRO OUT EQ	E9750	Bomba de injeção de argamassa com capacidade de 50 l/min			6,68
SICRO OUT EQ	E9753	Grupo gerador - 23 kVA			25,08
SICRO OUT EQ	E9754	Grupo gerador - 68 kVA			61,78
SICRO OUT EQ	E9755	Bomba de alta pressão para jet grouting de até 45 MPa - 150 kW			441,20
SICRO OUT EQ	E9756	Calandra para chapas de aço até 25 mm - 22 kW			119,88
SICRO OUT EQ	E9758	Vibroacabadora de asfalto sobre pneus - 82 kW			409,33
SICRO OUT EQ	E9760	Perfuratriz manual para coroa diamantada - 1,60 kW			3,15
SICRO OUT EQ	E9761	Guincho de coluna com capacidade de 200 kg - 0,92 kW			0,63
SICRO OUT EQ	E9762	Rolo compactador de pneus autopropelido de 27 t - 85 kW			241,13
SICRO OUT EQ	E9763	Grupo gerador - 40 kVA			40,83
SICRO OUT EQ	E9764	Grupo gerador - 7,2 kVA			10,27
SICRO OUT EQ	E9765	Grupo gerador - 569 kVA			468,31
SICRO OUT EQ	E9766	Prensa hidráulica para fabricação de blocos pré-moldados - 20 kW			106,76
SICRO OUT EQ	E9767	Compressor de ar portátil de 9,44 l/s (20 PCM) a gasolina - 5,22 kW			10,88
SICRO OUT EQ	E9768	Compressor de ar portátil de 373,78 l/s (792 PCM) - 213,30 kW			266,36
SICRO OUT EQ	E9769	Cunha hidráulica com três cilindros e acessórios com capacidade de 3.000 kN - 5,60 kW			75,60
SICRO OUT EQ	E9770	Retroescavadeira de pneus com çaçamba de escavação trapezoidal ou triangular com seção de corte inferior a 0,10 m ² - 58 kW			150,76
SICRO OUT EQ	E9771	Retroescavadeira de pneus com çaçamba de escavação trapezoidal ou triangular com seção de corte de 0,10 a 0,15 m ² - 58 kW			150,76
SICRO OUT EQ	E9772	Retroescavadeira de pneus com çaçamba de escavação trapezoidal ou triangular com seção de corte de 0,15 a 0,20 m ² - 58 kW			150,76
SICRO OUT EQ	E9773	Retroescavadeira de pneus com çaçamba de escavação trapezoidal ou triangular com seção de corte de 0,20 a 0,30 m ² - 58 kW			150,76
SICRO OUT EQ	E9774	Retroescavadeira de pneus com çaçamba de escavação trapezoidal ou triangular com seção de corte de 0,30 a 0,50 m ² - 58 kW			150,76
SICRO OUT EQ	E9775	Escavadeira hidráulica com martelo hidráulico de 1.700 kg - 103 kW			698,89
SICRO OUT EQ	E9776	Grupo gerador - 174 kVA			148,88
SICRO OUT EQ	E9777	Extrusora de barreira de concreto - 74 kW			857,95
SICRO OUT EQ	E9778	Grupo gerador - 338 kVA			278,51
SICRO OUT EQ	E9779	Grupo gerador - 113 kVA			96,89
SICRO OUT EQ	E9780	Misturador automático para grauteamento com capacidade de 20 m ³ /h - 7 kW			79,84
SICRO OUT EQ	E9781	Misturador com bomba para grauteamento tipo Flex E ou similar - 25 kW			125,42
SICRO OUT EQ	E9782	Perfuratriz pneumática com avanço de coluna de 33,5 kg com capacidade de 2.280 gpm			34,52
SICRO OUT EQ	E9784	Plataforma autopropelida com alcance de 12 m com capacidade de 700 kg - 24 kW			128,00

FUNÇÃO	FONTE	CÓDIGO	DESCRIÇÃO	UNIDADE	DESONERADO	NÃO DESONERADO
SICRO OUT EQ	E9785	E9785	Guindaste móvel sobre pneus com 2 eixos com capacidade máxima de 55 t - 186 kW			377,13
SICRO OUT EQ	E9788	E9788	Misturador de argamassa com capacidade de 0,250 m³ - 3,70 kW			34,54
SICRO OUT EQ	E9789	E9789	Carro manual modelo plataforma de 150 x 80 cm com capacidade de 800 kg			0,62
SICRO OUT EQ	E9790	E9790	Bomba para concreto projetado via úmida com capacidade de 10 m³/h - 14,70 kW			104,94
SICRO OUT EQ	E9791	E9791	Bomba pneumática para injeção de resina com capacidade de 0,18 m³/h			8,57
SICRO OUT EQ	E9793	E9793	Robot para concreto projetado com capacidade de 30 m³/h - 70 kW - com compressor diesel			1.241,13
SICRO OUT EQ	E9795	E9795	Perfuratriz de superfície sobre pneus com martelo de topo e controle remoto via rádio - 60 kW			294,50
SICRO OUT EQ	E9797	E9797	Jumbo eletro-hidráulico com 3 braços - 155 kW/237 kW			2.131,20
SICRO OUT EQ	E9798	E9798	Perfuratriz hidráulica rotoperçussiva - 123 kW			357,37
SICRO OUT EQ	E9013	E9013	Caminhão tanque de asfalto com capacidade de 31.000 l - 265 kW			420,38
SICRO OUT EQ	A9335	A9335	Cavalo mecânico estradeiro 6 x 2, PBT 23.000 kg - 265 kW - condição de trabalho severa - motorista de caminhão			394,17
SICRO OUT EQ	A9364	A9364	Tanque isotérmico de asfalto com capacidade de 31.000 l			26,22
SICRO OUT EQ	E9018	E9018	Caminhão com dolly intermediário e semirreboque de 4 eixos com capacidade de 53 t - 323 kW			517,71
SICRO OUT EQ	A9324	A9324	Cavalo mecânico estradeiro 6 x 4, PBT 23.000 kg - 323 kW - motorista de veículo especial			406,86
SICRO OUT EQ	A9355	A9355	Semirreboque com 4 eixos			93,43
SICRO OUT EQ	A9382	A9382	Dolly intermediário com 2 eixos para semirreboque			17,43
SICRO OUT EQ	E9027	E9027	Caminhão distribuidor de cimento e cal com capacidade de 17 m³ - 210 kW			422,57
SICRO OUT EQ	A9333	A9333	Caminhão plataforma 8 x 2, PBT 36.000 kg e distância entre eixos 4,8 m - 210 kW - motorista de caminhão			334,49
SICRO OUT EQ	A9365	A9365	Distribuidor de cimento montado sobre chassi com capacidade de 17 m³			88,08
SICRO OUT EQ	E9037	E9037	Plataforma de inspeção sob pontes montada em caminhão com capacidade de 500 kg e alcance de 15 m - 188 kW			645,28
SICRO OUT EQ	A9334	A9334	Caminhão plataforma 8 x 2, PBT 29.000 kg e distância entre eixos 4,8 m - 188 kW - condição de trabalho severa - motorista de veículo especial			316,26
SICRO OUT EQ	A9378	A9378	Plataforma telescópica para inspeção de pontes montada sobre chassi com capacidade de 500 kg			329,02
SICRO OUT EQ	E9041	E9041	Caminhão carroceria com guindauto com capacidade de 45 t.m - 188 kW			389,52
SICRO OUT EQ	A9313	A9313	Caminhão plataforma 6 x 2, PBT 23.000 kg e distância entre eixos 5,4 m - 188 kW - motorista de veículo especial			303,33
SICRO OUT EQ	A9351	A9351	Carroceria de madeira com capacidade de 11 t			6,14
SICRO OUT EQ	A9373	A9373	Guindaste articulado montado sobre chassi com capacidade de 45 t.m			80,05
SICRO OUT EQ	E9082	E9082	Bate-estaca hidráulico para defensas montado em caminhão guindauto com capacidade de 20 t.m e carroceria de 4 t - 136 kW			347,10
SICRO OUT EQ	A9323	A9323	Caminhão plataforma 4 x 2, PBT 14.300 kg e distância entre eixos 4,8 m - 136 kW - condição de trabalho severa - motorista de caminhão			228,59
SICRO OUT EQ	A9347	A9347	Carroceria de madeira com capacidade de 4 t			3,52
SICRO OUT EQ	A9372	A9372	Guindaste articulado montado sobre chassi com capacidade de 20 t.m			60,25
SICRO OUT EQ	A9379	A9379	Bate-estaca hidráulico para defensas metálicas montada sobre chassi			54,74
SICRO OUT EQ	E9097	E9097	Caminhão de resgate de veículos leves com plataforma com capacidade de 4 t - 115 kW			209,91
SICRO OUT EQ	A9326	A9326	Caminhão plataforma 4 x 2 PBT 9.600 kg e distância entre eixos 3,7 m - 115 kW - motorista de veículo especial			199,45
SICRO OUT EQ	A9374	A9374	Plataforma hidráulica para resgate de veículos montada sobre chassi com capacidade de 4 t			10,46
SICRO OUT EQ	E9098	E9098	Caminhão de resgate de veículos de porte médio com capacidade do guincho de 20 t - 136 kW			289,10
SICRO OUT EQ	A9306	A9306	Caminhão plataforma 4 x 2, PBT 16.000 kg e distância entre eixos 3,6 m - 136 kW - motorista de veículo especial			236,86
SICRO OUT EQ	A9375	A9375	Guincho rebocador para resgate de veículos montada sobre chassi com capacidade de 20 t			52,24
SICRO OUT EQ	E9099	E9099	Caminhão de resgate de veículos pesados com dois guinchos com capacidade de 35 t - 240 kW			487,96
SICRO OUT EQ	A9320	A9320	Caminhão plataforma 6 x 2, PBT 23.000 kg e distância entre eixos 4,8 m - 240 kW - motorista de veículo especial			377,51
SICRO OUT EQ	A9376	A9376	Guincho rebocador para resgate de veículos montada sobre chassi com capacidade de 35 t			110,46
SICRO OUT EQ	E9100	E9100	Cavalo mecânico sem reboque - 210 kW			256,89
SICRO OUT EQ	A9310	A9310	Cavalo mecânico 4 x 2, PBT 16.000 kg - 210 kW - motorista de caminhão			256,89
SICRO OUT EQ	E9114	E9114	Painel com seta luminosa para montagem em caminhão			5,53
SICRO OUT EQ	A9380	A9380	Painel com seta luminosa montado sobre chassi			5,53
SICRO OUT EQ	E9115	E9115	Amortecedor retrátil (AMC) para montagem em caminhão			85,40
SICRO OUT EQ	A9381	A9381	Amortecedor retrátil montado em caminhão			85,40
SICRO OUT EQ	E9145	E9145	Caminhão basculante para concreto com capacidade de 7 m³ - 188 kW			275,37
SICRO OUT EQ	A9316	A9316	Caminhão plataforma 8 x 2, PBT 29.000 kg e distância entre eixos 4,8 m - 188 kW - motorista de caminhão			264,79
SICRO OUT EQ	A9340	A9340	Caçamba basculante para concreto com capacidade de 7 m³			10,57
SICRO OUT EQ	E9146	E9146	Caminhão silo com capacidade de 30 m³ - 265 kW			437,20
SICRO OUT EQ	A9335	A9335	Cavalo mecânico estradeiro 6 x 2, PBT 23.000 kg - 265 kW - condição de trabalho severa - motorista de caminhão			394,17
SICRO OUT EQ	A9357	A9357	Semirreboque silo para cimento com capacidade de 30 m³			43,03
SICRO OUT EQ	E9169	E9169	Cavalo mecânico com dolly pneumático de 4 eixos e mesas de giro com capacidade de 57 t - 323 kW			551,89
SICRO OUT EQ	A9324	A9324	Cavalo mecânico estradeiro 6 x 4, PBT 23.000 kg - 323 kW - motorista de veículo especial			406,86
SICRO OUT EQ	A9385	A9385	Conjunto de duas mesas de giro para quinta roda ou reboque com capacidade de 100 t cada			54,29
SICRO OUT EQ	A9389	A9389	Dolly pneumático com capacidade de 48 t e 4 eixos			90,74
SICRO OUT EQ	E9170	E9170	Cavalo mecânico com dois dollys pneumáticos de 3 e 4 eixos e mesas de giro com capacidade de 77 t - 323 kW			646,69
SICRO OUT EQ	A9385	A9385	Conjunto de duas mesas de giro para quinta roda ou reboque com capacidade de 100 t cada			54,29
SICRO OUT EQ	A9386	A9386	Cavalo mecânico estradeiro 6 x 4, CMT 123.000 kg - 323 kW - motorista de veículo especial			431,99
SICRO OUT EQ	A9387	A9387	Dolly pneumático com capacidade de 28,5 t e 3 eixos			69,66
SICRO OUT EQ	A9389	A9389	Dolly pneumático com capacidade de 48 t e 4 eixos			90,74
SICRO OUT EQ	E9171	E9171	Cavalo mecânico com dois dollys pneumáticos de 4 e 5 eixos e mesas de giro com capacidade de 111 t - 440 kW			1.287,65
SICRO OUT EQ	A9325	A9325	Cavalo mecânico 8 x 8, PBT 26.000 kg - 440 kW - motorista de veículo especial			1.030,78
SICRO OUT EQ	A9385	A9385	Conjunto de duas mesas de giro para quinta roda ou reboque com capacidade de 100 t cada			54,29
SICRO OUT EQ	A9388	A9388	Dolly pneumático com capacidade de 60 t e 5 eixos			111,82
SICRO OUT EQ	A9389	A9389	Dolly pneumático com capacidade de 48 t e 4 eixos			90,74
SICRO OUT EQ	E9199	E9199	Caminhão com sistema de hidrojateamento de alta pressão e vácuo para limpeza e desobstrução de bueiros com capacidade total de 15.600 l - 188 kW			342,24
SICRO OUT EQ	A9299	A9299	Equipamento com sistema de hidrojateamento de alta pressão e vácuo para limpeza e desobstrução de bueiros com diâmetro de até 1.500 mm com capacidade total de 15.600 l			38,90
SICRO OUT EQ	A9313	A9313	Caminhão plataforma 6 x 2, PBT 23.000 kg e distância entre eixos 5,4 m - 188 kW - motorista de veículo especial			303,33
SICRO OUT EQ	E9201	E9201	Caminhão basculante para rocha com capacidade de 12 m³ - 188 kW com periculosidade			311,30
SICRO OUT EQ	A9327	A9327	Caminhão plataforma 8 x 2 PBT 29.000 kg e distância entre eixos 4,8 m - 188 kW - motorista de veículo especial com periculosidade			278,61
SICRO OUT EQ	A9343	A9343	Caçamba basculante para rocha com capacidade de 12 m³			32,69
SICRO OUT EQ	E9202	E9202	Plataforma pantográfica montada em caminhão - 115 kW com periculosidade			314,07
SICRO OUT EQ	A9300	A9300	Caminhão plataforma 4 x 2, PBT 8.300 kg e distância entre eixos 3,7 m - 115 kW - motorista de veículo especial com periculosidade			204,99
SICRO OUT EQ	A9383	A9383	Plataforma pantográfica hidráulica montada sobre chassi com capacidade de 600 kg - com periculosidade			109,08
SICRO OUT EQ	E9506	E9506	Caminhão basculante com capacidade de 6 m³ - 136 kW			183,27
SICRO OUT EQ	A9307	A9307	Caminhão plataforma 4 x 2, PBT 16.000 kg e distância entre eixos 3,6 m - 136 kW - motorista de caminhão			171,46
SICRO OUT EQ	A9338	A9338	Caçamba basculante com capacidade de 6 m³			11,81
SICRO OUT EQ	E9508	E9508	Caminhão carroceria com capacidade de 9 t - 136 kW			180,14
SICRO OUT EQ	A9309	A9309	Caminhão plataforma 4 x 2, PBT 16.000 kg e distância entre eixos 4,8 m - 136 kW - motorista de caminhão			174,43
SICRO OUT EQ	A9350	A9350	Carroceria de madeira com capacidade de 9 t			5,71
SICRO OUT EQ	E9509	E9509	Caminhão tanque distribuidor de asfalto com capacidade de 6.000 l - 7 kW/136 kW			253,35
SICRO OUT EQ	A9323	A9323	Caminhão plataforma 4 x 2, PBT 14.300 kg e distância entre eixos 4,8 m - 136 kW - condição de trabalho severa - motorista de caminhão			228,59
SICRO OUT EQ	A9363	A9363	Tanque espargidor de asfalto com capacidade de 6.000 l - 7 kW			24,76
SICRO OUT EQ	E9520	E9520	Caminhão com caçamba térmica com capacidade de 6 m³ - 188 kW			264,45
SICRO OUT EQ	A9311	A9311	Caminhão plataforma 6 x 2, PBT 23.000 kg e distância entre eixos 4,8 m - 188 kW - motorista de caminhão			251,06
SICRO OUT EQ	A9339	A9339	Caçamba térmica com capacidade de 6 m³			13,39
SICRO OUT EQ	E9571	E9571	Caminhão tanque com capacidade de 10.000 l - 188 kW			313,91
SICRO OUT EQ	A9332	A9332	Caminhão plataforma 6 x 2, PBT 23.000 kg e distância entre eixos 4,8 m - 188 kW - condição de trabalho severa - motorista de caminhão			297,17
SICRO OUT EQ	A9360	A9360	Tanque para transporte de água com capacidade de 10.000 l			16,74
SICRO OUT EQ	E9575	E9575	Caminhão basculante com caçamba estanque com capacidade de 14 m³ - 188 kW			286,51

FONTE	CÓDIGO	DESCRIÇÃO	UNIDADE	DESONERADO	NÃO DESONERADO
SICRO OUT EQ	A9317	Caminhão plataforma 8 x 2, PBT 29.000 kg e distância entre eixos 4,8 m - 188 kW - motorista de veículo especial			270,15
SICRO OUT EQ	A9345	Caçamba basculante estanque com capacidade de 14 m³			16,36
SICRO OUT EQ	E9579	Caminhão basculante com capacidade de 10 m³ - 188 kW			279,78
SICRO OUT EQ	A9316	Caminhão plataforma 8 x 2, PBT 29.000 kg e distância entre eixos 4,8 m - 188 kW - motorista de caminhão			264,79
SICRO OUT EQ	A9342	Caçamba basculante com capacidade de 10 m³			14,99
SICRO OUT EQ	E9592	Caminhão carroceria com capacidade de 15 t - 188 kW			258,76
SICRO OUT EQ	A9314	Caminhão plataforma 6 x 2, PBT 23.000 kg e distância entre eixos 5,4 m - 188 kW - motorista de caminhão			251,87
SICRO OUT EQ	A9352	Carroceria de madeira com capacidade de 15 t			6,89
SICRO OUT EQ	E9600	Caminhão betoneira com capacidade de 8 m³ - 188 kW			300,62
SICRO OUT EQ	A9317	Caminhão plataforma 8 x 2, PBT 29.000 kg e distância entre eixos 4,8 m - 188 kW - motorista de veículo especial			270,15
SICRO OUT EQ	A9346	Misturador de concreto para montagem em chassi de caminhão com capacidade de 8 m³			30,47
SICRO OUT EQ	E9604	Caminhão basculante para rocha com capacidade de 8 m³ - 210 kW			295,08
SICRO OUT EQ	A9315	Caminhão basculante 6 x 4, PBT 23.000 kg e distância entre eixos 3,6 m - 210 kW - motorista de caminhão			283,86
SICRO OUT EQ	A9341	Caçamba basculante para rocha com capacidade de 8 m³			11,22
SICRO OUT EQ	E9605	Caminhão tanque com capacidade de 6.000 l - 136 kW			242,67
SICRO OUT EQ	A9323	Caminhão plataforma 4 x 2, PBT 14.300 kg e distância entre eixos 4,8 m - 136 kW - condição de trabalho severa - motorista de caminhão			228,59
SICRO OUT EQ	A9358	Tanque para transporte de água com capacidade de 6.000 l			14,08
SICRO OUT EQ	E9644	Caminhão demarcador de faixas com sistema de pintura a frio - 28 kW/115 kW			368,88
SICRO OUT EQ	A9302	Caminhão plataforma 4 x 2, PBT 8.300 kg e distância entre eixos 4,4 m - 115 kW - motorista de veículo especial			196,71
SICRO OUT EQ	A9368	Equipamento demarcador de faixas a frio montado sobre chassi com capacidade de 800 l - 28 kW			172,17
SICRO OUT EQ	E9645	Caminhão demarcador de faixas com sistema de pintura a quente - 5 kW/30,10 kW/136 kW			549,72
SICRO OUT EQ	A9305	Caminhão plataforma 4 x 2, PBT 14.300 kg e distância entre eixos 4,8 m - 136 kW - motorista de veículo especial			233,94
SICRO OUT EQ	A9328	Compressor de ar portátil de 70,79 l/s (150 PCM) sem reboque - 30,10 kW			47,08
SICRO OUT EQ	A9369	Equipamento demarcador de faixas a quente montado sobre chassi com capacidade de 500 l - 5,0 kW			268,69
SICRO OUT EQ	E9663	Caminhão basculante com capacidade de 4 m³ - 136 kW			177,65
SICRO OUT EQ	A9304	Caminhão plataforma 4 x 2, PBT 14.300 kg e distância entre eixos 4,8 m - 136 kW - motorista de caminhão			168,14
SICRO OUT EQ	A9336	Caçamba basculante com capacidade de 4 m³			9,51
SICRO OUT EQ	E9665	Cavalo mecânico com semirreboque com capacidade de 22 t - 240 kW			375,96
SICRO OUT EQ	A9318	Cavalo mecânico 4 x 2, PBT 16.000 kg - 240 kW - motorista de veículo especial			310,99
SICRO OUT EQ	A9353	Semirreboque com 2 eixos			64,98
SICRO OUT EQ	E9666	Cavalo mecânico com semirreboque com capacidade de 30 t - 265 kW			401,18
SICRO OUT EQ	A9321	Cavalo mecânico estradeiro 6 x 2, PBT 23.000 kg - 265 kW - motorista de caminhão			329,18
SICRO OUT EQ	A9354	Semirreboque com 3 eixos			72,00
SICRO OUT EQ	E9667	Caminhão basculante com capacidade de 14 m³ - 188 kW			286,48
SICRO OUT EQ	A9317	Caminhão plataforma 8 x 2, PBT 29.000 kg e distância entre eixos 4,8 m - 188 kW - motorista de veículo especial			270,15
SICRO OUT EQ	A9344	Caçamba basculante com capacidade de 14 m³			16,33
SICRO OUT EQ	E9669	Caminhão tanque com capacidade de 8.000 l - 136 kW			249,17
SICRO OUT EQ	A9331	Caminhão plataforma 4 x 2, PBT 16.000 kg e distância entre eixos 4,8 m - 136 kW - condição de trabalho severa - motorista de caminhão			234,46
SICRO OUT EQ	A9359	Tanque para transporte de água com capacidade de 8.000 l			14,71
SICRO OUT EQ	E9670	Usina móvel de lama asfáltica ou microrrevestimento com cavalo mecânico com capacidade de 12 m³ - 95,6 kW/240 kW			711,32
SICRO OUT EQ	A9319	Cavalo mecânico 4 x 2, PBT 16.000 kg - 240 kW - condição de trabalho severa - motorista de veículo especial			369,85
SICRO OUT EQ	A9367	Usina de lama asfáltica ou microrrevestimento asfáltico rebocável com capacidade de 12 m³ - 95,6 kW			341,48
SICRO OUT EQ	E9672	Caminhão basculante para rocha com capacidade de 12 m³ - 188 kW			302,83
SICRO OUT EQ	A9317	Caminhão plataforma 8 x 2, PBT 29.000 kg e distância entre eixos 4,8 m - 188 kW - motorista de veículo especial			270,15
SICRO OUT EQ	A9343	Caçamba basculante para rocha com capacidade de 12 m³			32,69
SICRO OUT EQ	E9679	Cavalo mecânico com dois reboques hidropneumáticos de 5 e 4 eixos e mesas de giro com capacidade de 130 t - 440 kW			1.454,97
SICRO OUT EQ	A9325	Cavalo mecânico 8 x 8, PBT 26.000 kg - 440 kW - motorista de veículo especial			1.030,78
SICRO OUT EQ	A9384	Reboque hidropneumático com capacidade de 166 t e 4 eixos			168,85
SICRO OUT EQ	A9385	Conjunto de duas mesas de giro para quinta roda ou reboque com capacidade de 100 t cada			54,29
SICRO OUT EQ	A9390	Reboque hidropneumático com capacidade de 117 t e 5 eixos			201,04
SICRO OUT EQ	E9680	Caminhão tanque com capacidade de 13.000 l - 188 kW			316,41
SICRO OUT EQ	A9332	Caminhão plataforma 6 x 2, PBT 23.000 kg e distância entre eixos 4,8 m - 188 kW - condição de trabalho severa - motorista de caminhão			297,17
SICRO OUT EQ	A9361	Tanque para transporte de água com capacidade de 13.000 l			19,25
SICRO OUT EQ	E9686	Caminhão carroceria com guindauto com capacidade de 20 t.m - 136 kW			304,33
SICRO OUT EQ	A9308	Caminhão plataforma 4 x 2, PBT 16.000 kg e distância entre eixos 4,8 m - 136 kW - motorista de veículo especial			239,82
SICRO OUT EQ	A9349	Carroceria de madeira com capacidade de 7 t			4,26
SICRO OUT EQ	A9372	Guindaste articulado montado sobre chassi com capacidade de 20 t.m			60,25
SICRO OUT EQ	E9687	Caminhão carroceria com capacidade de 5 t - 115 kW			147,08
SICRO OUT EQ	A9303	Caminhão plataforma 4 x 2, PBT 9.600 kg e distância entre eixos 3,7 m - 115 kW - motorista de caminhão			143,33
SICRO OUT EQ	A9348	Carroceria de madeira com capacidade de 5 t			3,75
SICRO OUT EQ	E9690	Caminhão carroceria com guindauto e cesto aéreo com capacidade de 10 t.m - 136 kW			330,86
SICRO OUT EQ	A9308	Caminhão plataforma 4 x 2, PBT 16.000 kg e distância entre eixos 4,8 m - 136 kW - motorista de veículo especial			239,82
SICRO OUT EQ	A9329	Cesto aéreo simples isolado com capacidade para 135 kg			3,80
SICRO OUT EQ	A9330	Guindaste articulado montado sobre chassi com capacidade de 10 t.m			81,54
SICRO OUT EQ	A9350	Carroceria de madeira com capacidade de 9 t			5,71
SICRO OUT EQ	E9693	Caminhão demarcador de faixas com sistema de pintura Spray - 115 kW			783,16
SICRO OUT EQ	A9322	Caminhão plataforma 4 x 2, PBT 9.600 kg e distância entre eixos 3,7 m - 115 kW - condição de trabalho severa - motorista de caminhão			194,10
SICRO OUT EQ	A9370	Equipamento demarcador de faixas sistema spray montado sobre chassi com capacidade 1.080 l			589,06
SICRO OUT EQ	E9783	Plataforma pantográfica montada em caminhão - 115 kW			299,41
SICRO OUT EQ	A9301	Caminhão plataforma 4 x 2, PBT 8.300 kg e distância entre eixos 3,7 m - 115 kW - motorista de veículo especial			196,53
SICRO OUT EQ	A9377	Plataforma pantográfica hidráulica montada sobre chassi com capacidade de 600 kg			102,88
SICRO OUT EQ	E9787	Bomba para concreto com lança montada sobre chassi com capacidade de 50 m³/h - 136 kW			571,90
SICRO OUT EQ	A9308	Caminhão plataforma 4 x 2, PBT 16.000 kg e distância entre eixos 4,8 m - 136 kW - motorista de veículo especial			239,82
SICRO OUT EQ	A9371	Bomba para concreto com lança montada sobre chassi com capacidade de 50 m³/h			332,08
SICRO OUT EQ	E9792	Caminhão para hidrossemeadura com capacidade de 7.500 l - 136 kW			337,49
SICRO OUT EQ	A9323	Caminhão plataforma 4 x 2, PBT 14.300 kg e distância entre eixos 4,8 m - 136 kW - condição de trabalho severa - motorista de caminhão			228,59
SICRO OUT EQ	A9362	Tanque para hidrossemeadura com capacidade de 7.500 l			108,90
SICRO OUT MAT	M0003	Aço CA 25	kg		6,79
SICRO OUT MAT	M0004	Aço CA 50	kg		6,33
SICRO OUT MAT	M0005	Brita 0	m³		150,20
SICRO OUT MAT	M0006	Fibra de poliamida para concreto	kg		26,71
SICRO OUT MAT	M0007	Fibra de aço para concreto	kg		13,57
SICRO OUT MAT	M0008	Detergente líquido neutro	l		4,76
SICRO OUT MAT	M0009	Aço CP 175 RB	kg		9,55
SICRO OUT MAT	M0010	Aditivo superplastificante para concreto e argamassa	kg		15,54
SICRO OUT MAT	M0011	Aditivo modificador de viscosidade para concreto e argamassa	kg		11,43
SICRO OUT MAT	M0012	Silicato de alumínio	kg		2,05
SICRO OUT MAT	M0013	Grampo de ancoragem em aço CA 50 - D = 12,5 mm	kg		6,33
SICRO OUT MAT	M0014	Aço CA 60	kg		7,72
SICRO OUT MAT	M0015	Espoleta elétrica Nº 8 - D = 6,0 mm	un		23,07
SICRO OUT MAT	M0016	Grampo sargento em ferro fundido tipo C com abertura útil de 105 mm (4")	un		53,85
SICRO OUT MAT	M0017	Saco de aniagem ou de rafia de 50 kg - C = 95 cm e L = 65 cm	un		2,91
SICRO OUT MAT	M0018	Grampo pesado em aço-carbono para cabo de aço - D = 13 mm (1/2")	un		16,84
SICRO OUT MAT	M0019	Esticador em aço tipo olhal x olhal para cabo de aço - D = 13 mm	un		137,16

FONTE	CÓDIGO	DESCRIÇÃO	UNIDADE	DESONERADO	NÃO DESONERADO
SICRO OUT MAT	M0020	Grampo de ancoragem em aço CA 50 - D = 6,3 mm	kg		7,74
SICRO OUT MAT	M0021	Herbicida glifosato para áreas contínuas	l		27,17
SICRO OUT MAT	M0025	Adesivo plástico para tubos de PVC	kg		51,07
SICRO OUT MAT	M0026	Aditivo aglutinante para argamassa	l		9,08
SICRO OUT MAT	M0028	Areia média	m ³		100,58
SICRO OUT MAT	M0029	Silica ativa para concreto e argamassa (microsilica)	kg		1,91
SICRO OUT MAT	M0030	Aditivo plastificante e retardador de pega para concreto e argamassa	kg		7,02
SICRO OUT MAT	M0032	Adesivo de contato para laminado elastoplástico	kg		41,78
SICRO OUT MAT	M0035	Diluyente tipo aguarrás para tintas e vernizes	l		15,17
SICRO OUT MAT	M0039	Gasolina comum	l		5,07
SICRO OUT MAT	M0041	Contêiner com 2 banheiros - L = 2,44 m e C = 6,09 m (1 TEU)	un		87.105,16
SICRO OUT MAT	M0042	Contêiner com janela - L = 2,44 m e C = 6,09 m (1 TEU)	un		65.176,33
SICRO OUT MAT	M0043	Óleo diesel	l		4,91
SICRO OUT MAT	M0044	Abrasive de vidro com granulometria de 210 a 420 micra	kg		8,69
SICRO OUT MAT	M0045	Barreira plástica monobloco para canalização de trânsito - C = 100 cm, L = 50 cm e H = 55 cm	un		536,33
SICRO OUT MAT	M0046	Barreira plástica para canalização de trânsito - C = 60 cm, L = 45 cm e H = 60 cm	un		317,71
SICRO OUT MAT	M0047	Cone de sinalização em polietileno - H = 75 cm e base quadrada de 40 x 40 cm	un		102,96
SICRO OUT MAT	M0048	Balizador cônico refletivo em polietileno semiflexível - H = 114 cm e base octogonal de D = 40 cm	un		133,91
SICRO OUT MAT	M0049	Delimitador de tráfego flexível com chumbador e duas faixas refletivas - H = 77 cm e D = 21 cm	un		168,81
SICRO OUT MAT	M0050	Aditivo natural tipo goma xantana para hidrossemeadura	kg		103,80
SICRO OUT MAT	M0051	Cilindro canalizador de tráfego em polietileno - H = 117 cm e base quadrada de 60 x 60 cm	un		204,72
SICRO OUT MAT	M0052	Fita adesiva de PVC - L = 50 mm e C = 50 m	m		0,10
SICRO OUT MAT	M0053	Tela plástica em polipropileno na cor laranja para tapume - L = 1,2 m	m		1,94
SICRO OUT MAT	M0054	Fita zebrada de cor laranja e branca - L = 7 a 8 cm	m		0,08
SICRO OUT MAT	M0055	Barreira plástica articulável modular - C = 240 cm e H = 100 cm	un		1.255,74
SICRO OUT MAT	M0056	Ferramenta de corte para removedora de faixa de sinalização (Smith Cutter)	un		6.669,14
SICRO OUT MAT	M0057	Contêiner com janela - L = 4,88 m e C = 6,09 m (1 TEU duplo)	un		117.340,22
SICRO OUT MAT	M0058	Contêiner com janela e 2 banheiros - L = 4,88 m e C = 6,09 m (1 TEU duplo)	un		121.862,51
SICRO OUT MAT	M0059	Contêiner com revestimento térmico, janela e banheiro - L = 2,44 m e C = 6,09 m (1 TEU)	un		85.052,60
SICRO OUT MAT	M0060	Contêiner com janela - L = 2,44 m e C = 4,58 m (3/4 TEU)	un		53.626,02
SICRO OUT MAT	M0065	Contêiner com janela e banheiro - L = 2,44 m e 4,58 m (3/4 TEU)	un		65.304,94
SICRO OUT MAT	M0066	Contêiner com revestimento térmico, janela e banheiro - L = 2,44 m e C = 12,90 m (2 TEU)	un		107.857,14
SICRO OUT MAT	M0067	Tubo PEAD PE 100 PN 10 com flanges - D = 160 mm	m		182,92
SICRO OUT MAT	M0068	Caibro de pinho - L = 7,5 cm e E = 10,0 cm	m		24,00
SICRO OUT MAT	M0069	Arame farpado em aço galvanizado - D = 1,60 mm	m		0,87
SICRO OUT MAT	M0071	Contêiner com 3 janelas para guarita - L = 2,44 m e C = 3,05 m (1/2 TEU)	un		37.936,17
SICRO OUT MAT	M0072	Arame liso em aço galvanizado - D = 2,10 mm (14 BWG)	kg		16,70
SICRO OUT MAT	M0073	Muda de árvore com altura de 0,30 a 0,80 m	un		13,28
SICRO OUT MAT	M0074	Muda de arbusto com altura até 0,50 m	un		21,36
SICRO OUT MAT	M0075	Arame liso recozido em aço-carbono - D = 1,24 mm (18 BWG)	kg		10,43
SICRO OUT MAT	M0076	Disco de corte abrasivo para policorte - D = 300 mm	un		15,40
SICRO OUT MAT	M0080	Areia fina	m ³		102,67
SICRO OUT MAT	M0081	Areia grossa	m ³		92,30
SICRO OUT MAT	M0082	Areia média lavada	m ³		102,64
SICRO OUT MAT	M0083	Argamassa pré-dosada para grauteamento	kg		2,26
SICRO OUT MAT	M0084	Argamassa pré-dosada autoadensável para grauteamento	kg		1,94
SICRO OUT MAT	M0085	Ancoragem ativa para 4 cordoalhas - D = 12,7 mm	un		382,18
SICRO OUT MAT	M0086	Ancoragem ativa para 6 cordoalhas - D = 12,7 mm	un		492,92
SICRO OUT MAT	M0087	Ancoragem ativa para 7 cordoalhas - D = 12,7 mm	un		569,66
SICRO OUT MAT	M0088	Ancoragem ativa para 8 cordoalhas - D = 12,7 mm	un		665,91
SICRO OUT MAT	M0089	Ancoragem ativa para 9 cordoalhas - D = 12,7 mm	un		752,37
SICRO OUT MAT	M0091	Ancoragem ativa para 10 cordoalhas - D = 12,7 mm	un		833,95
SICRO OUT MAT	M0092	Ancoragem ativa para 12 cordoalhas - D = 12,7 mm	un		1.055,07
SICRO OUT MAT	M0093	Ancoragem ativa para 15 cordoalhas - D = 12,7 mm	un		1.463,33
SICRO OUT MAT	M0094	Ancoragem ativa para 19 cordoalhas - D = 12,7 mm	un		1.861,04
SICRO OUT MAT	M0098	Bambu com diâmetro médio de 10 cm	m		19,58
SICRO OUT MAT	M0099	Equipamentos para a fábrica de dormentes de concreto protendido	ISF		549,79
SICRO OUT MAT	M0100	Ancoragem ativa para 22 cordoalhas - D = 12,7 mm	un		2.408,62
SICRO OUT MAT	M0101	Ancoragem ativa para 27 cordoalhas - D = 12,7 mm	un		2.938,23
SICRO OUT MAT	M0102	Ancoragem ativa para 31 cordoalhas - D = 12,7 mm	un		3.285,88
SICRO OUT MAT	M0103	Aditivo acelerador de pega para concreto e argamassa projetados	kg		6,76
SICRO OUT MAT	M0104	Asfalto diluído de petróleo - CM-30	t		-
SICRO OUT MAT	M0105	Ancoragem ativa para 4 cordoalhas - D = 15,2 mm	un		472,89
SICRO OUT MAT	M0106	Ancoragem ativa para 6 cordoalhas - D = 15,2 mm	un		627,89
SICRO OUT MAT	M0107	Geocomposto para drenagem	m ²		32,94
SICRO OUT MAT	M0108	Ancoragem ativa para 7 cordoalhas - D = 15,2 mm	un		739,43
SICRO OUT MAT	M0109	Geodreno vertical - L = 10 cm e E = 5 mm	m		4,77
SICRO OUT MAT	M0110	Ancoragem ativa para 10 cordoalhas - D = 15,2 mm	un		1.140,96
SICRO OUT MAT	M0111	Ancoragem ativa para 9 cordoalhas - D = 15,2 mm	un		1.016,41
SICRO OUT MAT	M0112	Disco diamantado segmentado para corte de pavimento - D = 1.000 mm	un		5.880,87
SICRO OUT MAT	M0113	Ancoragem ativa para 12 cordoalhas - D = 15,2 mm	un		1.395,23
SICRO OUT MAT	M0114	Disco diamantado segmentado para corte de pavimento - D = 1.500 mm	un		26.165,11
SICRO OUT MAT	M0115	Biomanta vegetal de fibras de coco entrelaçadas com fios de polipropileno biodegradáveis - densidade 0,4 kg/m ²	m ²		6,52
SICRO OUT MAT	M0116	Mangote flangeado de borracha reforçada com lonas sintéticas - C = 1,80 m e D = 0,30 m	un		16.659,47
SICRO OUT MAT	M0117	Mangote flangeado de borracha reforçada com lonas sintéticas - C = 1,80 m e D = 0,40 m	un		21.227,74
SICRO OUT MAT	M0118	Mangote flangeado de borracha reforçada com lonas sintéticas - C = 1,80 m e D = 0,45 m	un		24.571,53
SICRO OUT MAT	M0119	Mangote flangeado de borracha reforçada com lonas sintéticas - C = 1,80 m e D = 0,50 m	un		26.899,41
SICRO OUT MAT	M0120	Tubo PEAD PE 100 PN 8 com flanges - D = 250 mm	m		326,18
SICRO OUT MAT	M0121	Tubo PEAD PE 100 PN 8 com flanges - D = 400 mm	m		2.087,77
SICRO OUT MAT	M0122	Tubo PEAD PE 100 PN 8 com flanges - D = 450 mm	m		2.620,99
SICRO OUT MAT	M0123	Tubo PEAD PE 100 PN 8 com flanges - D = 500 mm	m		2.935,66
SICRO OUT MAT	M0124	Flutuador bipartido em polietileno com núcleo de espuma em poliuretano para tubos - D = 0,30 m	un		4.355,40
SICRO OUT MAT	M0125	Flutuador bipartido em polietileno com núcleo de espuma em poliuretano para tubos - D = 0,40 m	un		5.984,14
SICRO OUT MAT	M0126	Flutuador bipartido em polietileno com núcleo de espuma em poliuretano para tubos - D = 0,45 m	un		6.858,97
SICRO OUT MAT	M0127	Flutuador bipartido em polietileno com núcleo de espuma em poliuretano para tubos - D = 0,50 m	un		7.417,85
SICRO OUT MAT	M0128	Biomanta vegetal de fibras de palha entrelaçadas com fios de polipropileno biodegradáveis - densidade 0,6 kg/m ²	m ²		5,72
SICRO OUT MAT	M0129	Retenedor de sedimento em fibras vegetais - D = 20 cm	m		54,84
SICRO OUT MAT	M0130	Ancoragem ativa para 15 cordoalhas - D = 15,2 mm	un		1.835,19
SICRO OUT MAT	M0131	Tubo PEAD corrugado com paredes estruturadas para drenagem - D = 400 mm	m		210,96
SICRO OUT MAT	M0132	Tubo PEAD corrugado com paredes estruturadas para drenagem - D = 450 mm	m		234,87
SICRO OUT MAT	M0133	Tubo PEAD corrugado com paredes estruturadas para drenagem - D = 500 mm	m		334,57
SICRO OUT MAT	M0134	Tubo PEAD corrugado com paredes estruturadas para drenagem - D = 600 mm	m		504,73
SICRO OUT MAT	M0135	Tubo PEAD corrugado com paredes estruturadas para drenagem - D = 750 mm	m		658,18
SICRO OUT MAT	M0136	Tubo PEAD corrugado com paredes estruturadas para drenagem - D = 800 mm	m		738,94
SICRO OUT MAT	M0137	Tubo PEAD corrugado com paredes estruturadas para drenagem - D = 900 mm	m		987,78
SICRO OUT MAT	M0138	Ancoragem ativa para 19 cordoalhas - D = 15,2 mm	un		2.388,76
SICRO OUT MAT	M0139	Tubo PEAD corrugado com paredes estruturadas para drenagem - D = 1.000 mm	m		1.322,14
SICRO OUT MAT	M0140	Bentonita	kg		2,67
SICRO OUT MAT	M0141	Tubo PEAD corrugado com paredes estruturadas para drenagem - D = 1.050 mm	m		1.388,93

FONTE	CÓDIGO	DESCRIÇÃO	UNIDADE	DESONERADO	NÃO DESONERADO
SICRO OUT MAT	M0142	Tubo PEAD corrugado com paredes estruturadas para drenagem - D = 1.200 mm	m		1.747,31
SICRO OUT MAT	M0143	Tubo PEAD corrugado com paredes estruturadas para drenagem - D = 1.500 mm	m		2.083,62
SICRO OUT MAT	M0144	Tubo PEAD corrugado com paredes estruturadas para drenagem - D = 1.800 mm	m		7.048,03
SICRO OUT MAT	M0145	Ancoragem ativa para 22 cordoalhas - D = 15,2 mm	un		3.093,21
SICRO OUT MAT	M0146	Ancoragem ativa para 27 cordoalhas - D = 15,2 mm	un		4.052,35
SICRO OUT MAT	M0147	Tubo PEAD corrugado com paredes estruturadas para drenagem - D = 2.000 mm	m		8.480,77
SICRO OUT MAT	M0148	Ancoragem ativa para lajes para 1 cordoalha - D = 12,7 mm	un		89,81
SICRO OUT MAT	M0149	Tubo PEAD corrugado com paredes estruturadas para drenagem - D = 2.500 mm	m		13.992,64
SICRO OUT MAT	M0150	Tubo PEAD corrugado com paredes estruturadas para drenagem - D = 3.000 mm	m		19.418,12
SICRO OUT MAT	M0151	Ancoragem ativa para lajes para 2 cordoalhas - D = 12,7 mm	un		171,91
SICRO OUT MAT	M0152	Ancoragem ativa para lajes para 3 cordoalhas - D = 12,7 mm	un		232,58
SICRO OUT MAT	M0153	Ancoragem ativa para lajes para 4 cordoalhas - D = 12,7 mm	un		310,69
SICRO OUT MAT	M0156	Bloco de concreto - L = 19 cm, A = 19 cm e C = 39 cm	un		4,24
SICRO OUT MAT	M0158	Tela metálica galvanizada dobrada em L - C = 2,0 m, L = 0,4 m e H = 0,4 m	un		474,08
SICRO OUT MAT	M0160	Extintor de incêndio tipo espuma mecânica - V = 10 l	un		546,32
SICRO OUT MAT	M0161	Barra de fibra de vidro (vergalhão) - D = 25,0 mm	m		61,07
SICRO OUT MAT	M0162	Corrente de elo soldado em aço galvanizado com acabamento polido - D = 3,18 mm (1/8")	m		7,52
SICRO OUT MAT	M0163	Gonzo com aba em aço galvanizado - D = 12,7 mm (1/2")	un		2,73
SICRO OUT MAT	M0164	Tubo em aço galvanizado - E = 1,50 mm e seção de 20 x 20 mm	m		13,44
SICRO OUT MAT	M0166	Tubo em aço galvanizado - E = 2,25 mm e D = 20 mm (3/4")	m		34,80
SICRO OUT MAT	M0167	Tela de poliamida industrial - E = 0,40 mm e malha de 1,6 mm	m ²		15,14
SICRO OUT MAT	M0168	Abraçadeira de poliamida - E = 3,6 mm e C = 200 mm	un		0,21
SICRO OUT MAT	M0169	Roda em aço e pneu com câmara de ar 83/203 mm (3,25"/8") para carrinho de mão	un		71,16
SICRO OUT MAT	M0173	Ancoragem ativa para lajes para 1 cordoalha - D = 15,2 mm	un		100,92
SICRO OUT MAT	M0178	Ancoragem ativa para lajes para 2 cordoalhas - D = 15,2 mm	un		226,37
SICRO OUT MAT	M0181	Ancoragem ativa para lajes para 3 cordoalhas - D = 15,2 mm	un		284,47
SICRO OUT MAT	M0184	Ancoragem ativa para lajes para 4 cordoalhas - D = 15,2 mm	un		375,69
SICRO OUT MAT	M0191	Brita 1	m ³		140,81
SICRO OUT MAT	M0192	Brita 2	m ³		140,81
SICRO OUT MAT	M0193	Brita 3	m ³		140,81
SICRO OUT MAT	M0194	Escória de aciaria	m ³		12,40
SICRO OUT MAT	M0198	Parafuso de cabeça chata em aço - D = 4,5 mm e bucha plástica - D = 8 mm (S8)	un		0,31
SICRO OUT MAT	M0199	Coroa de botões cruzados linha R32 - D = 43 mm (1 11/16")	un		321,15
SICRO OUT MAT	M0201	Coroa de botões esféricos linha T38 - D = 89 mm (3 1/2")	un		872,67
SICRO OUT MAT	M0202	Coroa de botões esféricos linha T45 - D = 76 mm (3")	un		674,64
SICRO OUT MAT	M0204	Instalações físicas para a central de pré-moldagem de dormentes de concreto protendido	CMCC		1.735,15
SICRO OUT MAT	M0217	Enxofre	kg		5,22
SICRO OUT MAT	M0220	Adubo à base de nitrogênio, fósforo e potássio (NPK)	kg		3,91
SICRO OUT MAT	M0222	Filer calcário	kg		0,20
SICRO OUT MAT	M0223	Sementes para hidrossemeadura	kg		31,58
SICRO OUT MAT	M0224	Guia-chapéu pré-moldada - C = 120 cm	un		64,43
SICRO OUT MAT	M0225	Adubo orgânico composto	kg		0,27
SICRO OUT MAT	M0229	Gabião tipo colchão em liga de zinco e alumínio revestido com polímero de malha hexagonal - E = 0,17 m	m ²		213,53
SICRO OUT MAT	M0230	Gabião tipo caixa em liga de zinco e alumínio de malha hexagonal - C = 2,00 m, L = 1,00 m e H = 0,50 m	un		636,96
SICRO OUT MAT	M0231	Gabião tipo caixa em liga de zinco e alumínio de malha hexagonal - C = 2,00 m, L = 1,00 m e H = 1,00 m	un		995,19
SICRO OUT MAT	M0232	Gabião tipo caixa em liga de zinco e alumínio revestido com polímero de malha hexagonal - C = 2,00 m, L = 1,00 m e H = 0,50 m	un		790,50
SICRO OUT MAT	M0233	Gabião tipo caixa em liga de zinco e alumínio revestido com polímero de malha hexagonal - C = 2,00 m, L = 1,00 m e H = 1,00 m	un		1.107,01
SICRO OUT MAT	M0234	Gabião tipo saco em liga de zinco e alumínio revestido com polímero de malha hexagonal - D = 0,65 m	m ³		577,22
SICRO OUT MAT	M0235	Gabião tipo colchão em liga de zinco e alumínio revestido com polímero de malha hexagonal - E = 0,23 m	m ²		224,19
SICRO OUT MAT	M0236	Gabião tipo colchão em liga de zinco e alumínio revestido com polímero de malha hexagonal - E = 0,30 m	m ²		246,73
SICRO OUT MAT	M0237	Energia elétrica	kWh		0,88
SICRO OUT MAT	M0253	Cabo de cobre flexível antichama isolado em PVC - tensão de 450/750 V e seção de 16 mm ²	m		13,27
SICRO OUT MAT	M0254	Mistura gasosa de argônio e dióxido de carbono para solda MIG/MAG	m ³		45,67
SICRO OUT MAT	M0256	Tinta à base de etil silicato de zinco bicomponente para fundo preparador de pintura	l		87,27
SICRO OUT MAT	M0257	Diluyente para tinta à base de etil silicato de zinco	l		31,24
SICRO OUT MAT	M0260	Cabo de cobre PP flexível isolado em PVC - tensão de 300/500 V e seção de 3 x 1,5 mm ²	m		4,41
SICRO OUT MAT	M0264	Bomba de combustível industrial eletrônica simples	un		26.180,24
SICRO OUT MAT	M0265	Tanque de combustível aéreo horizontal com escada para visita - capacidade de 5.000 l	un		20.453,36
SICRO OUT MAT	M0266	Cabo de cobre flexível antichama isolado em PVC - tensão de 0,6/1,0 kV e seção de 240 mm ²	m		128,98
SICRO OUT MAT	M0267	Módulo de torre de elevador de cremalheira	un		3.856,30
SICRO OUT MAT	M0268	Módulo de ancoragem de torre de elevador de cremalheira	un		2.915,33
SICRO OUT MAT	M0269	Cabo de cobre flexível antichama isolado em PVC - tensão de 0,6/1,0 kV e seção de 50 mm ²	m		32,38
SICRO OUT MAT	M0284	Caibro de pinho - L = 7,5 cm e E = 7,5 cm	m		18,00
SICRO OUT MAT	M0285	Pontaletes para escoramento - D = 15 cm	m		9,60
SICRO OUT MAT	M0286	Tábua - E = 2,5 cm e L = 30 cm	m		17,18
SICRO OUT MAT	M0289	Tábua - E = 2,5 cm e L = 15 cm	m		8,59
SICRO OUT MAT	M0290	Tábua - E = 2,5 cm e L = 10 cm	m		5,72
SICRO OUT MAT	M0301	Pontaletes para escoramento - D = 10 cm	m		4,27
SICRO OUT MAT	M0310	Peça de madeira - L = 7,5 cm e E = 2,5 cm	m		6,00
SICRO OUT MAT	M0311	Filtro de aspiração de ar externo com capacidade 3,58 l/s para compressor de ar respirável	un		200,00
SICRO OUT MAT	M0312	Filtro de purificação de ar comprimido com capacidade de 35 MPa para compressor de ar respirável	un		222,06
SICRO OUT MAT	M0344	Cal hidratada - a granel	kg		0,50
SICRO OUT MAT	M0345	Cal hidratada - saco	kg		0,82
SICRO OUT MAT	M0346	Disco de aço para bomba de projeção via seca	un		330,00
SICRO OUT MAT	M0347	Disco de aço para bomba de projeção via úmida	un		1.116,53
SICRO OUT MAT	M0348	Disco de borracha para bomba de projeção via seca	un		265,00
SICRO OUT MAT	M0349	Disco de borracha para bomba de projeção via úmida	un		600,60
SICRO OUT MAT	M0350	Bico para bomba de projeção	un		290,00
SICRO OUT MAT	M0351	Mangote para bomba de projeção	m		298,25
SICRO OUT MAT	M0364	Perfil cartola em aço carbono SAE 1010/1020 galvanizado - 50 x 70 x 3 mm - aba 20 mm	m		134,23
SICRO OUT MAT	M0365	Cantoneira em ferro de abas iguais - L = 25,4 mm e E = 4,76 mm	kg		10,54
SICRO OUT MAT	M0366	Cantoneira em aço ASTM A36 galvanizado	kg		10,02
SICRO OUT MAT	M0395	Chapa de alumínio - E = 1,5 mm	m ²		197,58
SICRO OUT MAT	M0408	Chumbador de expansão controlada por torque em aço zincado para concreto - D = 12,5 mm	un		8,71
SICRO OUT MAT	M0409	Chumbador de expansão controlada por torque em aço zincado para concreto - D = 6,3 mm	un		1,02
SICRO OUT MAT	M0410	Chumbador de expansão controlada por torque em aço zincado para concreto - D = 20,0 mm	un		19,59
SICRO OUT MAT	M0411	Chumbador de expansão controlada por torque em aço zincado para concreto - D = 10,0 mm	un		3,89
SICRO OUT MAT	M0412	Chumbador de expansão controlada por torque em aço zincado para concreto - D = 16,0 mm	un		12,50
SICRO OUT MAT	M0413	Chumbador de expansão controlada por torque em aço zincado para concreto - D = 25,0 mm	un		31,27
SICRO OUT MAT	M0421	Argamassa expansiva para desmonte de rocha e demolição de concreto	kg		10,88
SICRO OUT MAT	M0424	Cimento Portland CP II - 32 - saco	kg		0,77
SICRO OUT MAT	M0427	Cordoalha nua tipo CP 190 RB - D = 12,7 mm	kg		11,87
SICRO OUT MAT	M0428	Cordoalha nua tipo CP 190 RB - D = 15,2 mm	kg		11,87
SICRO OUT MAT	M0429	Perfil de alumínio tipo L421 para placa de sinalização - seção de 33 x 40 mm	m		15,44
SICRO OUT MAT	M0434	Tirante de barra de aço - tensão de escoamento = 950 MPa, tensão de ruptura = 1.050 MPa e D = 32 mm	m		286,21
SICRO OUT MAT	M0442	Compensado plastificado - E = 10 mm	m ²		46,17
SICRO OUT MAT	M0443	Compensado plastificado - E = 12 mm	m ²		57,44
SICRO OUT MAT	M0444	Luva em aço para emenda tipo prensada - D = 12,5 mm	un		17,69
SICRO OUT MAT	M0445	Luva em aço para emenda tipo prensada - D = 16,0 mm	un		24,93

FONTE	CÓDIGO	DESCRIÇÃO	UNIDADE	DESONERADO	NÃO DESONERADO
SICRO OUT MAT	M0446	Compensado resinado - E = 10 mm	m ²		32,69
SICRO OUT MAT	M0447	Compensado resinado - E = 12 mm	m ²		39,38
SICRO OUT MAT	M0448	Compensado resinado - E = 14 mm	m ²		46,35
SICRO OUT MAT	M0450	Compensado de virola - E = 6 mm	m ²		38,75
SICRO OUT MAT	M0451	Concreto usinado - fck = 20 MPa (comercial)	m ³		-
SICRO OUT MAT	M0452	Concreto usinado - fck = 25 MPa (comercial)	m ³		-
SICRO OUT MAT	M0453	Concreto usinado - fck = 30 MPa (comercial)	m ³		-
SICRO OUT MAT	M0454	Concreto usinado - fck = 35 MPa (comercial)	m ³		-
SICRO OUT MAT	M0459	Compensado plastificado - E = 14 mm	m ²		67,04
SICRO OUT MAT	M0467	Luva em aço para emenda tipo prensada - D = 20,0 mm	un		35,27
SICRO OUT MAT	M0468	Luva em aço para emenda tipo prensada - D = 25,0 mm	un		71,09
SICRO OUT MAT	M0469	Luva em aço para emenda tipo prensada - D = 32,0 mm	un		140,87
SICRO OUT MAT	M0470	Luva em aço para emenda com rosca cônica - D = 12,5 mm	un		15,96
SICRO OUT MAT	M0471	Luva em aço para emenda com rosca cônica - D = 16,0 mm	un		27,58
SICRO OUT MAT	M0472	Luva em aço para emenda com rosca cônica - D = 20,0 mm	un		36,39
SICRO OUT MAT	M0481	Luva em aço para emenda com rosca cônica - D = 25,0 mm	un		52,38
SICRO OUT MAT	M0502	Luva em aço para emenda com rosca cônica - D = 32,0 mm	un		77,92
SICRO OUT MAT	M0505	Broca de widia - D = 6,5 mm e C = 100 mm	un		4,10
SICRO OUT MAT	M0506	Broca de widia - D = 8 mm e C = 120 mm	un		8,12
SICRO OUT MAT	M0511	Abrasivo tipo granalha de aço	kg		10,36
SICRO OUT MAT	M0512	Bico venturi longo - D = 7,9 mm (5/16")	un		505,33
SICRO OUT MAT	M0521	Laminado elastoplástico - E = 1,5 mm	m ²		228,65
SICRO OUT MAT	M0532	Escora tubular galvanizada regulável telescópica para tunnel liner - L = 2,42 a 4,00 m e capacidade de 1.750 a 625 kg	kg		20,44
SICRO OUT MAT	M0533	Escora tubular galvanizada regulável - L = 3,00 a 4,50 m e capacidade de 2.100 a 750 kg	un		192,38
SICRO OUT MAT	M0534	Escora tubular galvanizada regulável - L = 2,00 a 3,10 m e capacidade de 3.200 a 1.500 kg	un		144,85
SICRO OUT MAT	M0536	Quadro tubular contraventado com acessórios - C = 1,00 m, L = 1,00 m e H = 1,25 m	un		402,76
SICRO OUT MAT	M0537	Sapata ajustável para andaime - base quadrada de 15 x 15 cm	un		86,87
SICRO OUT MAT	M0538	Escada metálica tipo marinho para andaime	m		122,50
SICRO OUT MAT	M0539	Quadro tubular contraventado para andaime - H = 100 cm e L = 100 cm	un		184,58
SICRO OUT MAT	M0540	Quadro tubular contraventado para andaime - H = 100 cm e L = 150 cm	un		256,74
SICRO OUT MAT	M0541	Quadro tubular contraventado para andaime - H = 100 cm e L = 200 cm	un		275,81
SICRO OUT MAT	M0542	Diagonal tubular para andaime - C = 141 cm	un		67,61
SICRO OUT MAT	M0543	Diagonal tubular para andaime - C = 212 cm	un		74,41
SICRO OUT MAT	M0544	Diagonal tubular para andaime - C = 283 cm	un		78,97
SICRO OUT MAT	M0545	Plataforma metálica de piso para andaime - C = 100 e L = 33 cm	un		232,18
SICRO OUT MAT	M0546	Plataforma metálica de piso para andaime - C = 150 e L = 37 cm	un		236,62
SICRO OUT MAT	M0547	Plataforma metálica de piso para andaime - C = 200 e L = 33 cm	un		292,47
SICRO OUT MAT	M0548	Quadro tubular tipo guarda-corpo para andaime - H = 120 cm e L = 100 cm	un		189,72
SICRO OUT MAT	M0549	Quadro tubular tipo guarda-corpo com acessórios para andaime - H = 120 cm e L = 150 cm	un		261,78
SICRO OUT MAT	M0550	Quadro tubular tipo guarda-corpo com acessórios para andaime - H = 120 cm e L = 200 cm	un		367,72
SICRO OUT MAT	M0560	Desmoldante para fôrmas de madeira	l		13,09
SICRO OUT MAT	M0562	Abraçadeira giratória em aço galvanizado para escada multidirecional - D = 48 mm	un		66,09
SICRO OUT MAT	M0563	Tube em aço galvanizado para escada multidirecional - C = 100 cm	un		99,30
SICRO OUT MAT	M0564	Peça base em aço galvanizado para escada multidirecional - C = 33 cm	un		145,25
SICRO OUT MAT	M0565	Poste vertical em aço galvanizado para escada multidirecional - C = 100 cm	un		256,21
SICRO OUT MAT	M0566	Poste vertical em aço galvanizado para escada multidirecional - C = 200 cm	un		424,69
SICRO OUT MAT	M0567	Travessa em aço galvanizado para escada multidirecional - C = 75 cm	un		179,46
SICRO OUT MAT	M0568	Travessa em aço galvanizado para escada multidirecional - C = 150 cm	un		316,44
SICRO OUT MAT	M0569	Travessa em aço galvanizado para escada multidirecional - C = 250 cm	un		401,46
SICRO OUT MAT	M0570	Diagonal em aço galvanizado para escada multidirecional - C = 150 cm para módulos de H = 200 cm	un		315,37
SICRO OUT MAT	M0571	Diagonal em aço galvanizado para escada multidirecional - C = 250 cm para módulos de H = 200 cm	un		340,56
SICRO OUT MAT	M0572	Piso em aço galvanizado para escada multidirecional - L = 32 cm e C = 150 cm	un		658,61
SICRO OUT MAT	M0573	Escada de alumínio para escada multidirecional - H = 200 cm e C = 250 cm	un		6.163,97
SICRO OUT MAT	M0574	Corrimão externo em alumínio para escada multidirecional - C = 250 cm	un		1.019,98
SICRO OUT MAT	M0575	Corrimão interno em alumínio para escada multidirecional - C = 250 cm	un		1.540,99
SICRO OUT MAT	M0576	Conexão tubular em aço galvanizado com semiabraçadeira para travessas - C = 30 cm e D = 48,3 mm	un		331,65
SICRO OUT MAT	M0601	Ponteiro para martetele - D = 32 mm e C = 1,00 m	un		759,05
SICRO OUT MAT	M0602	Ponteiro para rompedor hidráulico de 1.700 kg	un		7.222,50
SICRO OUT MAT	M0603	Ponteiro para rompedor hidráulico de 520 kg	un		5.890,69
SICRO OUT MAT	M0614	Concreto usinado - fctm,k = 4,5 MPa (comercial)	m ³		-
SICRO OUT MAT	M0615	Aditivo incorporador de ar para concreto e argamassa	kg		6,65
SICRO OUT MAT	M0639	Bico para corte a plasma CNC - 130A	un		161,79
SICRO OUT MAT	M0640	Bocal para corte a plasma CNC - 130A	un		109,64
SICRO OUT MAT	M0641	Capa do bico para corte a plasma CNC - 130A	un		1.319,00
SICRO OUT MAT	M0642	Capa do bocal para corte a plasma CNC - 130A	un		643,20
SICRO OUT MAT	M0643	Distribuidor de gás para corte a plasma CNC - 130A	un		184,42
SICRO OUT MAT	M0644	Eletrodo para corte a plasma CNC - 130A	un		120,07
SICRO OUT MAT	M0645	Tube de água para corte a plasma CNC - 130A	un		187,93
SICRO OUT MAT	M0646	Estaca pré-moldada de concreto protendido com compressão admissível de 100 t	m		212,05
SICRO OUT MAT	M0647	Estaca pré-moldada de concreto protendido com compressão admissível de 25 t	m		82,25
SICRO OUT MAT	M0648	Estaca pré-moldada de concreto protendido com compressão admissível de 35 t	m		101,05
SICRO OUT MAT	M0649	Estaca pré-moldada de concreto protendido com compressão admissível de 60 t	m		125,49
SICRO OUT MAT	M0650	Estaca pré-moldada de concreto protendido com compressão admissível de 75 t	m		165,62
SICRO OUT MAT	M0666	Martelo de fundo DTH - DN = 76 mm (3")	un		8.652,39
SICRO OUT MAT	M0667	Martelo de fundo DTH - DN = 127 mm (5")	un		12.385,29
SICRO OUT MAT	M0668	Martelo de fundo DTH - DN = 152 mm (6")	un		18.559,74
SICRO OUT MAT	M0669	Martelo de fundo DTH - DN = 203 mm (8")	un		30.956,89
SICRO OUT MAT	M0673	Estaca pré-moldada de concreto armado centrifugado com compressão admissível de 55 t	m		161,89
SICRO OUT MAT	M0677	Estaca pré-moldada de concreto armado centrifugado com compressão admissível de 80 t	m		235,90
SICRO OUT MAT	M0682	Aço em perfis ASTM A36	kg		8,66
SICRO OUT MAT	M0686	Estaca pré-moldada de concreto armado centrifugado com compressão admissível de 100 t	m		255,90
SICRO OUT MAT	M0717	Tinta à base de resina epóxi bicomponente para fundo preparador de pintura	l		252,67
SICRO OUT MAT	M0718	Tinta esmalte à base de resina epóxi bicomponente	l		58,74
SICRO OUT MAT	M0719	Diluyente epóxi	l		38,52
SICRO OUT MAT	M0721	Tinta anticorrosiva zarcão para fundo preparador de pintura	l		50,22
SICRO OUT MAT	M0722	Estaca pré-moldada de concreto armado centrifugado com compressão admissível de 125 t	m		322,61
SICRO OUT MAT	M0729	Fixador de cal para pintura	l		4,47
SICRO OUT MAT	M0734	Estaca pré-moldada de concreto armado centrifugado com compressão admissível de 170 t	m		510,00
SICRO OUT MAT	M0741	Grama tipo batatais	m ²		4,26
SICRO OUT MAT	M0745	Grampo em aço galvanizado para cerca - C = 25,4 mm e E = 3,76 mm (1" x 9 BWG)	kg		15,30
SICRO OUT MAT	M0755	Estaca pré-moldada de concreto armado centrifugado com compressão admissível de 230 t	m		542,87
SICRO OUT MAT	M0756	Estaca pré-moldada de concreto armado centrifugado com compressão admissível de 300 t	m		800,14
SICRO OUT MAT	M0767	Sinalizador a LED com bateria	un		202,30
SICRO OUT MAT	M0769	Lona plástica - E = 200 micra	m ²		1,65
SICRO OUT MAT	M0771	Cavelete em polietileno zebrado com faixa refletiva	un		355,00
SICRO OUT MAT	M0773	Perfil de alumínio tipo L463 para placa de sinalização - seção de 50 x 50 mm	m		53,83
SICRO OUT MAT	M0783	Massa asfáltica comercial - capa de rolamento	t		-
SICRO OUT MAT	M0784	Massa asfáltica comercial - binder	t		-
SICRO OUT MAT	M0786	Placa de poliestireno expandido (EPS)	m ³		302,28
SICRO OUT MAT	M0787	Suporte em aço-carbono galvanizado tipo perfil C para placa de sinalização	kg		27,33

FONTE	CÓDIGO	DESCRIÇÃO	UNIDADE	DESONERADO	NÃO DESONERADO
SICRO OUT MAT	M0789	Conjunto para fixação de placas em aço galvanizado composto por barra chata, abraçadeira, parafusos, porcas e arruelas	kg		30,04
SICRO OUT MAT	M0796	Semipórtico metálico para vão de 8,3 m e vento de 35 m/s	un		58.950,62
SICRO OUT MAT	M0798	Apoio de neoprene fretado	dm³		87,00
SICRO OUT MAT	M0804	Cabo de aço - D = 12,70 mm (1/2")	m		33,03
SICRO OUT MAT	M0805	Semipórtico duplo metálico para vão de 2 x 8,3 m e vento de 35 m/s	un		98.873,74
SICRO OUT MAT	M0808	Brita 4	m³		135,32
SICRO OUT MAT	M0809	Cabo de aço - D = 6,35 mm (1/4")	m		12,63
SICRO OUT MAT	M0810	Cabo de aço - D = 52,00 mm (2")	m		925,54
SICRO OUT MAT	M0812	Sapatilha em aço inox - D = 6,35 mm (1/4")	un		3,90
SICRO OUT MAT	M0818	Semipórtico metálico para vão de 8,3 m e vento de 40 m/s	un		65.466,81
SICRO OUT MAT	M0824	Semipórtico duplo metálico para vão de 2 x 8,3 m e vento de 40 m/s	un		109.710,16
SICRO OUT MAT	M0831	Pórtico metálico para vão de 15,9 m e vento de 40 m/s	un		110.533,00
SICRO OUT MAT	M0848	Semipórtico metálico para vão de 8,3 m e vento de 45 m/s	un		71.878,89
SICRO OUT MAT	M0849	Corda de sisal - D = 12,0 mm	m		2,19
SICRO OUT MAT	M0851	Grampo leve em aço-carbono para cabo de aço - D = 6,3 mm (1/4")	un		0,95
SICRO OUT MAT	M0852	Poste de concreto - carga nominal de 800 daN, H = 15 m e D = 520 mm	un		5.987,17
SICRO OUT MAT	M0858	Semipórtico duplo metálico para vão de 2 x 8,3 m e vento de 45 m/s	un		120.546,57
SICRO OUT MAT	M0865	Pórtico metálico para vão de 15,9 m e vento de 45 m/s	un		121.337,92
SICRO OUT MAT	M0868	Lâmpada fluorescente compacta eletrônica - potência de 20 W	un		10,84
SICRO OUT MAT	M0875	Manta asfáltica não-tecido em poliéster - E = 3 mm	m²		41,31
SICRO OUT MAT	M0876	Manta asfáltica não-tecido em poliéster - E = 4 mm	m²		51,33
SICRO OUT MAT	M0879	Lixa para ferro Nº 150	un		2,92
SICRO OUT MAT	M0942	Estaca prancha metálica	kg		14,46
SICRO OUT MAT	M0945	Parafuso de cabeça sextavada em aço galvanizado com porca e arruela de pressão - D = 6,35 mm (1/4")	cj		0,55
SICRO OUT MAT	M0946	Aço em perfis ASTM A572 grau 50	kg		13,74
SICRO OUT MAT	M0947	Parafuso de cabeça sextavada em aço galvanizado com porca e arruela de pressão - D = 9,525 mm (3/8")	cj		1,53
SICRO OUT MAT	M0948	Arruela lisa em aço ASTM F436 para parafuso - D = 12,7 mm	un		1,08
SICRO OUT MAT	M0949	Arruela lisa em aço ASTM F436 para parafuso - D = 16,0 mm	un		1,43
SICRO OUT MAT	M0950	Arruela lisa em aço ASTM F436 para parafuso - D = 20,0 mm	un		1,79
SICRO OUT MAT	M0951	Parafuso de cabeça sextavada em aço ASTM A325 de alta resistência com rosca parcial - D = 12,7 mm e C = 38,10 mm	un		2,44
SICRO OUT MAT	M0952	Parafuso de cabeça sextavada em aço ASTM A325 de alta resistência com rosca parcial - D = 12,7 mm e C = 44,45 mm	un		2,65
SICRO OUT MAT	M0953	Parafuso de cabeça sextavada em aço ASTM A325 de alta resistência com rosca parcial - D = 12,7 mm e C = 50,80 mm	un		2,92
SICRO OUT MAT	M0954	Parafuso de cabeça sextavada em aço ASTM A325 de alta resistência com rosca parcial - D = 12,7 mm e C = 57,15 mm	un		3,30
SICRO OUT MAT	M0955	Parafuso de cabeça sextavada em aço ASTM A325 de alta resistência com rosca parcial - D = 16 mm e C = 44,45 mm	un		4,62
SICRO OUT MAT	M0956	Parafuso de cabeça sextavada em aço ASTM A325 de alta resistência com rosca parcial - D = 16 mm e C = 50,80 mm	un		5,08
SICRO OUT MAT	M0957	Parafuso de cabeça sextavada em aço ASTM A325 de alta resistência com rosca parcial - D = 16 mm e C = 63,50 mm	un		6,47
SICRO OUT MAT	M0958	Parafuso de cabeça sextavada em aço ASTM A325 de alta resistência com rosca parcial - D = 20 mm e C = 50,80 mm	un		6,84
SICRO OUT MAT	M0959	Parafuso de cabeça sextavada em aço ASTM A325 de alta resistência com rosca parcial - D = 20 mm e C = 57,15 mm	un		8,54
SICRO OUT MAT	M0960	Parafuso de cabeça sextavada em aço ASTM A325 de alta resistência com rosca parcial - D = 20 mm e C = 63,50 mm	un		10,27
SICRO OUT MAT	M0961	Parafuso de cabeça sextavada em aço ASTM A325 de alta resistência com rosca parcial - D = 20 mm e C = 76,20 mm	un		10,23
SICRO OUT MAT	M0962	Tubo em aço galvanizado - E = 2,00 mm e D = 50,80 mm (2")	m		25,47
SICRO OUT MAT	M0963	Tubo em aço galvanizado - E = 3,00 mm e seção de 80 x 80 mm	m		73,21
SICRO OUT MAT	M0964	Aço em perfis ASTM A572 grau 50 perfurado	kg		14,15
SICRO OUT MAT	M0965	Pino conector de cisalhamento para laje steel deck - D = 19 mm e C = 80 mm	un		7,79
SICRO OUT MAT	M0966	Porca sextavada pesada em aço ASTM A194 grau 2H para parafuso - D = 12,7 mm	un		1,23
SICRO OUT MAT	M0967	Porca sextavada pesada em aço ASTM A194 grau 2H para parafuso - D = 16 mm	un		2,70
SICRO OUT MAT	M0968	Porca sextavada pesada em aço ASTM A194 grau 2H para parafuso - D = 20 mm	un		4,28
SICRO OUT MAT	M0969	Steel deck em aço galvanizado ASTM A653 grau 40	m²		222,41
SICRO OUT MAT	M0970	Chapa de aço ASTM A572 grau 50 cortada e perfurada	kg		18,79
SICRO OUT MAT	M0971	Suporte em aço-carbono para corrimão de guarda-corpo metálico	un		23,21
SICRO OUT MAT	M0972	Fluido de resfriamento para usinagem de metais	l		18,48
SICRO OUT MAT	M0998	Madeira estrutural de eucalipto	m³		1.998,62
SICRO OUT MAT	M0999	Tela em aço CA 60 soldada nervurada	kg		9,48
SICRO OUT MAT	M1000	Tela em aço galvanizado para alambrado - E = 1,64 mm (BWG 16) e malha de 50 mm	m²		26,49
SICRO OUT MAT	M1001	Tela em aço galvanizado para passarelas rodoviárias - E = 2,75 mm e malha de 50 mm	m²		74,63
SICRO OUT MAT	M1010	Manta de PVC reforçada com tela de poliéster - E = 1,2 mm	m²		127,09
SICRO OUT MAT	M1011	Manta de PVC reforçada com tela de poliéster - E = 1,5 mm	m²		172,39
SICRO OUT MAT	M1022	Massa para vidro	kg		4,00
SICRO OUT MAT	M1066	Cera de proteção para ancoragem de estais	kg		33,18
SICRO OUT MAT	M1078	Parafuso de cabeça sextavada em aço inox - D = 12,7 mm (1/2") e C = 127,0 mm (5")	un		4,66
SICRO OUT MAT	M1079	Parafuso de cabeça sextavada em aço galvanizado tipo autoatarrachante com arruela de vedação - D = 6,3 mm e C = 19 mm	un		0,46
SICRO OUT MAT	M1097	Pedra de mão ou rachão	m³		133,27
SICRO OUT MAT	M1103	Pedrisco	m³		147,61
SICRO OUT MAT	M1118	Cruzeta de madeira para poste - H = 240 cm	un		188,39
SICRO OUT MAT	M1129	Junta de dilatação em perfil extrudado de borracha vulcanizada	m		-
SICRO OUT MAT	M1130	Selante elástico à base de poliuretano	kg		112,10
SICRO OUT MAT	M1131	Cordão de polietileno expandido de baixa densidade - D = 15,0 mm	m		0,24
SICRO OUT MAT	M1132	Junta de dilatação em elastômero e perfil VV - L = 20 mm e H = 40 mm	m		361,59
SICRO OUT MAT	M1134	Junta de dilatação em elastômero e perfil VV - L = 25 mm e H = 50 mm	m		485,48
SICRO OUT MAT	M1135	Pó de pedra	m³		127,24
SICRO OUT MAT	M1136	Cordão de polietileno expandido de baixa densidade - D = 10,0 mm	m		0,25
SICRO OUT MAT	M1142	Junta de dilatação em elastômero e perfil VV - L = 35 mm e H = 60 mm	m		865,14
SICRO OUT MAT	M1150	Adesivo estrutural à base de resina epóxi bicomponente tipo ADE-52 ou similar	kg		128,84
SICRO OUT MAT	M1151	Junta de dilatação em elastômero e perfil VV - L = 40 mm e H = 70 mm	m		1.228,26
SICRO OUT MAT	M1152	Junta de dilatação em elastômero e perfil VV - L = 50 mm e H = 80 mm	m		1.509,83
SICRO OUT MAT	M1176	Arame liso em aço galvanizado - D = 1,65 mm (16 BWG)	kg		20,16
SICRO OUT MAT	M1205	Prego de ferro	kg		14,97
SICRO OUT MAT	M1210	Pórtico metálico para vão de 15,9 m e vento de 35 m/s	un		99.728,08
SICRO OUT MAT	M1218	Projeto externo em alumínio fundido para lâmpada de até 2.000 W	un		536,03
SICRO OUT MAT	M1242	Coroa diamantada - D = 15,87 mm (5/8")	un		418,07
SICRO OUT MAT	M1243	Coroa diamantada - D = 19,50 mm (3/4")	un		429,80
SICRO OUT MAT	M1244	Coroa diamantada - D = 25,40 mm (1")	un		530,10
SICRO OUT MAT	M1245	Barra em aço SAE 1010/1020 rosçada - D = 9,5 mm (3/8")	m		10,30
SICRO OUT MAT	M1300	Roller bit - Tooth cutter - série 8 - D = 700 mm	un		207.919,31
SICRO OUT MAT	M1301	Roller bit - Tooth cutter - série 8 - D = 800 mm	un		223.527,34
SICRO OUT MAT	M1302	Roller bit - Tooth cutter - série 8 - D = 900 mm	un		239.212,61
SICRO OUT MAT	M1303	Roller bit - Tooth cutter - série 8 - D = 1.000 mm	un		266.762,93
SICRO OUT MAT	M1304	Roller bit - Tooth cutter - série 8 - D = 1.100 mm	un		295.255,26

FONTE	CÓDIGO	DESCRIÇÃO	UNIDADE	DESONERADO	NÃO DESONERADO
SICRO OUT MAT	M1305	Roller bit - Tooth cutter - série 8 - D = 1.200 mm	un		300.174,96
SICRO OUT MAT	M1306	Roller bit - Tooth cutter - série 8 - D = 1.300 mm	un		385.929,59
SICRO OUT MAT	M1307	Roller bit - Tooth cutter - série 13 - D = 1.400 mm	un		392.232,40
SICRO OUT MAT	M1308	Roller bit - Tooth cutter - série 13 - D = 1.500 mm	un		439.948,35
SICRO OUT MAT	M1309	Roller bit - Tooth cutter - série 13 - D = 1.600 mm	un		482.273,25
SICRO OUT MAT	M1310	Roller bit - Tooth cutter - série 13 - D = 1.700 mm	un		495.669,82
SICRO OUT MAT	M1311	Roller bit - Tooth cutter - série 13 - D = 1.800 mm	un		536.708,03
SICRO OUT MAT	M1312	Roller bit - Tooth cutter - cantilever - D = 600 mm	un		177.264,00
SICRO OUT MAT	M1313	Roller bit - TCI button cutter - cantilever - D = 600 mm	un		181.905,78
SICRO OUT MAT	M1314	Roller bit - TCI button cutter - série 8 - D = 700 mm	un		195.861,99
SICRO OUT MAT	M1315	Roller bit - TCI button cutter - série 8 - D = 800 mm	un		209.813,06
SICRO OUT MAT	M1316	Roller bit - TCI button cutter - série 8 - D = 900 mm	un		223.797,19
SICRO OUT MAT	M1317	Roller bit - TCI button cutter - série 8 - D = 1.000 mm	un		248.051,41
SICRO OUT MAT	M1318	Roller bit - TCI button cutter - série 8 - D = 1.100 mm	un		273.231,57
SICRO OUT MAT	M1319	Roller bit - TCI button cutter - série 8 - D = 1.200 mm	un		278.074,70
SICRO OUT MAT	M1320	Roller bit - TCI button cutter - série 8 - D = 1.300 mm	un		298.277,31
SICRO OUT MAT	M1321	Roller bit - TCI button cutter - série 13 - D = 1.400 mm	un		304.472,94
SICRO OUT MAT	M1322	Roller bit - TCI button cutter - série 13 - D = 1.500 mm	un		325.112,78
SICRO OUT MAT	M1323	Roller bit - TCI button cutter - série 13 - D = 1.600 mm	un		372.703,44
SICRO OUT MAT	M1324	Roller bit - TCI button cutter - série 13 - D = 1.700 mm	un		385.881,80
SICRO OUT MAT	M1325	Roller bit - TCI button cutter - série 13 - D = 1.800 mm	un		416.105,06
SICRO OUT MAT	M1328	Ripa de madeira - E = 4,0 cm e L = 1,5 cm	m		1,92
SICRO OUT MAT	M1337	Série de brocas integrais S11	un		765,45
SICRO OUT MAT	M1341	Parafuso de cabeça sextavada em aço galvanizado - D = 15,875 mm (5/8") e C = 101,600 mm (4")	un		5,14
SICRO OUT MAT	M1350	Muda de árvore ornamental com altura de 2,00 a 3,00 m	un		94,99
SICRO OUT MAT	M1351	Muda de árvore ornamental com altura de 1,00 a 2,00 m	un		75,69
SICRO OUT MAT	M1356	Muda de árvore ornamental com altura até 1,00 m	un		33,17
SICRO OUT MAT	M1358	Sarrafo em madeira de terceira - E = 2,5 cm e L = 5 cm	m		2,86
SICRO OUT MAT	M1359	Muda de árvore frutífera com altura de 2,00 a 3,00 m	un		185,05
SICRO OUT MAT	M1360	Muda de árvore frutífera com altura de 1,00 a 2,00 m	un		92,53
SICRO OUT MAT	M1361	Muda de árvore frutífera com altura até 1,00 m	un		43,86
SICRO OUT MAT	M1362	Tapete de floríferas com altura até 0,50 m	m²		65,27
SICRO OUT MAT	M1364	Herbicida glifosato para aplicação localizada	l		28,15
SICRO OUT MAT	M1366	Desengraxante líquido biodegradável	l		30,87
SICRO OUT MAT	M1367	Chapa fina em aço galvanizado	kg		12,06
SICRO OUT MAT	M1368	Pingadeira de elastômero com aba inclinada - L = 40 mm e H = 40 mm	m		167,47
SICRO OUT MAT	M1369	Selador acrílico para pintura	l		9,63
SICRO OUT MAT	M1370	Aditivo látex de polímero SBR para concreto e argamassa	l		7,18
SICRO OUT MAT	M1376	Chapa fina em aço ASTM A36	kg		11,09
SICRO OUT MAT	M1377	Treliça nervurada eletrossoldada em aço CA 60	kg		10,53
SICRO OUT MAT	M1378	Chapa grossa em aço ASTM A36	kg		10,39
SICRO OUT MAT	M1379	Argamassa polimérica monocomponente para reparos estruturais	kg		5,07
SICRO OUT MAT	M1382	Areia grossa lavada	m³		93,99
SICRO OUT MAT	M1383	Areia fina lavada	m³		106,32
SICRO OUT MAT	M1384	Tubo em aço-carbono com funil cônico tremonha para lançamento de concreto	kg		25,90
SICRO OUT MAT	M1385	Disco de corte diamantado para concreto e asfalto - D = 350 mm	un		449,45
SICRO OUT MAT	M1387	Adesivo estrutural à base de resina epóxi de média viscosidade	kg		65,65
SICRO OUT MAT	M1388	Cordoalha tipo CP 177 RB para estais - D = 15,7 mm	kg		24,68
SICRO OUT MAT	M1390	Adesivo estrutural à base de resina epóxi de baixa viscosidade	kg		255,52
SICRO OUT MAT	M1391	Ponteiro para martetele - D = 22 mm e C = 1,00 m	un		421,56
SICRO OUT MAT	M1397	Eletrodo revestido E60XX	kg		35,59
SICRO OUT MAT	M1398	Vareta em aço-carbono para solda oxiacetileno AWS A 5.2 R45	kg		36,59
SICRO OUT MAT	M1399	Broca de widia - D = 14 mm e C = 150 mm	un		30,01
SICRO OUT MAT	M1400	Adesivo estrutural à base de resina epóxi de alta viscosidade	kg		60,65
SICRO OUT MAT	M1401	Bico de adesão para injeção de adesivo estrutural à base de resina epóxi	un		7,60
SICRO OUT MAT	M1402	Bico de perfuração para injeção de adesivo estrutural à base de resina epóxi	un		5,22
SICRO OUT MAT	M1404	Aplicador manual de adesivo estrutural	un		2.840,62
SICRO OUT MAT	M1405	Disco diamantado para desbaste - D = 180 mm	un		485,37
SICRO OUT MAT	M1406	Broca de aço rápido - D = 12,5 mm e C = 151 mm	un		35,89
SICRO OUT MAT	M1408	Grelha metálica para canaletas - C = 1,00 m e L = 0,30 m	un		418,98
SICRO OUT MAT	M1409	Porta-grelha metálica - C = 1,00 m e L = 0,30 m	m		108,81
SICRO OUT MAT	M1429	Tábua de pinho de terceira - E = 2,5 cm	m²		57,25
SICRO OUT MAT	M1432	Tampão de ferro fundido articulado para águas pluviais - DN 600 classe 400	un		627,25
SICRO OUT MAT	M1433	Grelha metálica para canaletas - C = 0,50 m e L = 0,50 m	un		280,95
SICRO OUT MAT	M1434	Porta-grelha metálica - C = 0,50 m e L = 0,50 m	m		159,34
SICRO OUT MAT	M1446	Geogrelha bidirecional em polipropileno extrudado - resistência à tração de 30 kN/m, deformação inferior a 5% e malha de 36 x 34 mm	m²		30,47
SICRO OUT MAT	M1447	Geogrelha unidirecional em poliéster - resistência à tração longitudinal de 50 kN/m	m²		21,41
SICRO OUT MAT	M1448	Geogrelha unidirecional em poliéster - resistência à tração longitudinal de 90 kN/m	m²		27,33
SICRO OUT MAT	M1449	Geogrelha unidirecional em poliéster - resistência à tração longitudinal de 100 kN/m	m²		28,27
SICRO OUT MAT	M1450	Geogrelha unidirecional em poliéster - resistência à tração longitudinal de 150 kN/m	m²		30,23
SICRO OUT MAT	M1451	Geogrelha unidirecional em poliéster - resistência à tração longitudinal de 200 kN/m	m²		39,33
SICRO OUT MAT	M1452	Geogrelha unidirecional em poliéster - resistência à tração longitudinal de 300 kN/m	m²		58,33
SICRO OUT MAT	M1453	Geogrelha unidirecional em poliéster - resistência à tração longitudinal de 400 kN/m	m²		77,04
SICRO OUT MAT	M1454	Geocélula em PEAD - H = 75 mm e célula de 289 cm²	m²		41,13
SICRO OUT MAT	M1455	Geocélula em PEAD - H = 100 mm e célula de 289 cm²	m²		51,61
SICRO OUT MAT	M1456	Geocélula em PEAD - H = 150 mm e célula de 289 cm²	m²		61,99
SICRO OUT MAT	M1457	Geocélula em PEAD - H = 200 mm e célula de 289 cm²	m²		73,43
SICRO OUT MAT	M1458	Geocélula em PEAD - H = 75 mm e célula de 460 cm²	m²		33,89
SICRO OUT MAT	M1459	Geocélula em PEAD - H = 100 mm e célula de 460 cm²	m²		42,29
SICRO OUT MAT	M1460	Geocélula em PEAD - H = 150 mm e célula de 460 cm²	m²		50,45
SICRO OUT MAT	M1461	Geocélula em PEAD - H = 200 mm e célula de 460 cm²	m²		59,39
SICRO OUT MAT	M1462	Geocélula em PEAD - H = 75 mm e célula de 1.206 cm²	m²		30,44
SICRO OUT MAT	M1463	Geocélula em PEAD - H = 100 mm e célula de 1.206 cm²	m²		39,72
SICRO OUT MAT	M1464	Geocélula em PEAD - H = 150 mm e célula de 1.206 cm²	m²		47,23
SICRO OUT MAT	M1465	Geocélula em PEAD - H = 200 mm e célula de 1.206 cm²	m²		55,30
SICRO OUT MAT	M1472	Tubo de PVC rosqueável para água fria - D = 75 mm (3")	m		60,54
SICRO OUT MAT	M1481	Coroa diamantada - D = 31,80 mm (1 1/4")	un		651,08
SICRO OUT MAT	M1496	Coroa diamantada - D = 38,10 mm (1 1/2")	un		656,19
SICRO OUT MAT	M1498	Coroa diamantada - D = 44,50 mm (1 3/4")	un		709,52
SICRO OUT MAT	M1518	Coroa diamantada - D = 50,80 mm (2")	un		743,24
SICRO OUT MAT	M1519	Coroa diamantada - D = 63,50 mm (2 1/2")	un		808,82
SICRO OUT MAT	M1520	Coroa diamantada - D = 76,20 mm (3")	un		1.173,42
SICRO OUT MAT	M1526	Coroa diamantada - D = 101,60 mm (4")	un		1.598,32
SICRO OUT MAT	M1527	Broca de widia - D = 10 mm e C = 150 mm	un		11,30
SICRO OUT MAT	M1528	Broca de widia - D = 13 mm e C = 150 mm	un		21,36
SICRO OUT MAT	M1546	Telha trapezoidal em aço zincado - E = 0,43 mm	m²		51,89
SICRO OUT MAT	M1553	Geotêxtil não-tecido agulhado em poliéster - resistência à tração longitudinal de 31 kN/m	m²		15,67
SICRO OUT MAT	M1556	Terra vegetal produzida	m³		-
SICRO OUT MAT	M1575	Tinta látex à base de resina acrílica	l		12,08
SICRO OUT MAT	M1577	Tinta plástica à base de resina metacrilica aplicada a frio por dispersão ou extrusão	kg		32,61

FONTE	CÓDIGO	DESCRIÇÃO	UNIDADE	DESONERADO	NÃO DESONERADO
SICRO OUT MAT	M1585	Massa termoplástica aplicada por extrusão	kg		12,60
SICRO OUT MAT	M1591	Suporte polimérico ecológico maciço colapsível para placa de sinalização - D = 6,4 cm	m		196,79
SICRO OUT MAT	M1600	Trilho TR25 em aço-carbono usado	kg		5,42
SICRO OUT MAT	M1602	Trilho TR37 em aço-carbono usado	kg		5,42
SICRO OUT MAT	M1603	Trilho TR45 em aço-carbono usado	kg		5,42
SICRO OUT MAT	M1605	Trilho TR57 em aço-carbono usado	kg		5,42
SICRO OUT MAT	M1606	Trilho TR68 em aço-carbono usado	kg		5,42
SICRO OUT MAT	M1614	Tubo em aço galvanizado com rosca BSP classe leve - D = 50 mm (2")	m		69,70
SICRO OUT MAT	M1616	Tubo em aço galvanizado com rosca BSP classe leve - D = 20 mm (3/4")	m		11,22
SICRO OUT MAT	M1617	Tubo em aço galvanizado com rosca BSP classe leve - D = 80 mm (3")	m		125,58
SICRO OUT MAT	M1618	Tubo em aço galvanizado com rosca BSP classe leve - D = 100 mm (4")	m		158,11
SICRO OUT MAT	M1624	Suporte polimérico ecológico maciço colapsível para placa de sinalização - seção de 8 x 8 cm	m		257,32
SICRO OUT MAT	M1636	Suporte polimérico ecológico maciço colapsível para placa de sinalização - seção de 7 x 15 cm	m		525,15
SICRO OUT MAT	M1638	Mourão de madeira - H = 2,10 m e D = 0,10 m	un		20,18
SICRO OUT MAT	M1639	Mourão de madeira - H = 2,20 m e D = 0,15 m	un		47,58
SICRO OUT MAT	M1640	Nonel iniciador - C = 300,0 m	un		298,87
SICRO OUT MAT	M1642	Coroa de botões esféricos - D = 130 mm (5 1/8")	un		3.024,89
SICRO OUT MAT	M1643	Coroa de botões esféricos - D = 194 mm (7 5/8")	un		6.983,02
SICRO OUT MAT	M1644	Coroa de botões esféricos - D = 251 mm (9 7/8")	un		8.385,74
SICRO OUT MAT	M1645	Coroa de botões esféricos - D = 305 mm (12")	un		12.473,61
SICRO OUT MAT	M1646	Coroa de botões esféricos - D = 355 mm (14")	un		7.572,30
SICRO OUT MAT	M1648	Dente de corte para trado ou çaçamba de perfuração	un		30,49
SICRO OUT MAT	M1649	Coroa de botões esféricos linha ST68 - D = 102 mm (4")	un		2.996,76
SICRO OUT MAT	M1650	Coroa de botões esféricos para tirante autoinjetável - D = 87 mm (3 7/16")	un		530,17
SICRO OUT MAT	M1651	Tricone para tirante autoinjetável - D = 120 mm	un		312,18
SICRO OUT MAT	M1653	Coroa piloto de botões esféricos para sistema autopercussor - D = 76,2 mm (3")	un		1.156,59
SICRO OUT MAT	M1655	Tubo de PVC ponta e bolsa para esgoto - D = 50 mm (2")	m		7,30
SICRO OUT MAT	M1656	Tubo de PVC ponta e bolsa para esgoto - D = 75 mm (3")	m		12,37
SICRO OUT MAT	M1657	Tubo PEAD corrugado perfurado para drenagem - D = 170 mm	m		30,37
SICRO OUT MAT	M1658	Tubo PEAD corrugado perfurado para drenagem - D = 230 mm	m		44,13
SICRO OUT MAT	M1662	Suporte em madeira de eucalipto tratado - seção de 8 x 8 cm	m		13,30
SICRO OUT MAT	M1665	Tubo de PVC rosqueável para água fria - D = 40 mm (1 1/2")	m		21,21
SICRO OUT MAT	M1673	Tubo de PVC rosqueável para água fria - D = 100 mm (4")	m		74,30
SICRO OUT MAT	M1675	Tubo de PVC rosqueável para água fria - D = 150 mm (6")	m		76,87
SICRO OUT MAT	M1702	Duto flexível de ventilação em PVC - D = 1,20 m	m		108,64
SICRO OUT MAT	M1719	Broca integral série H19 - D = 24 mm e C = 0,4 m	un		466,28
SICRO OUT MAT	M1720	Geotêxtil não-tecido agulhado em poliéster - resistência à tração longitudinal de 10 kN/m	m²		6,03
SICRO OUT MAT	M1731	Haste de perfuração simples para jet grouting - D = 88,9 mm (3 1/2") e C = 3,00 m	un		1.972,06
SICRO OUT MAT	M1732	Luva em aço galvanizado com rosca BSP classe leve - D = 50 mm (2")	un		12,75
SICRO OUT MAT	M1733	Manta drenante em malha de polietileno e geotêxtil de polipropileno em uma das faces	m²		48,19
SICRO OUT MAT	M1735	Punho linha ST68 para perfuração - D = 80 mm (3 5/32")	un		7.745,37
SICRO OUT MAT	M1736	Adesivo à base de resina poliéster bicomponente para ancoragem	kg		52,64
SICRO OUT MAT	M1737	Tubo em aço-carbono para ar comprimido - D = 150 mm (6")	m		220,49
SICRO OUT MAT	M1739	Haste linha T45 para perfuratriz sobre esteiras - D = 45,0 mm (1 3/4") e C = 3,60 m	un		4.334,38
SICRO OUT MAT	M1740	Punho linha T45 para perfuratriz sobre esteiras - D = 45 mm (1 3/4")	un		2.412,99
SICRO OUT MAT	M1741	Luva em aço linha T45 para perfuratriz sobre esteiras - D = 45,0 mm (1 3/4")	un		510,88
SICRO OUT MAT	M1742	Coroa de botões esféricos linha T45 - D = 89 mm (3 1/2")	un		1.444,44
SICRO OUT MAT	M1747	Tubo em aço-carbono para sistema autopercussor - D = 76,2 mm	m		145,95
SICRO OUT MAT	M1748	Tubo em aço-carbono iniciador para sistema autopercussor com anel da coroa piloto - D = 76,2 mm (3") e C = 3 m	un		1.077,43
SICRO OUT MAT	M1749	Haste linha ST68 para perfuração - D = 87,0 mm (3 7/16") e C = 1,83 m	un		9.965,46
SICRO OUT MAT	M1750	Hidromonitor com bico de injeção para jet grouting - D = 88,9 mm (3 1/2")	un		10.525,77
SICRO OUT MAT	M1751	Válvula manchete - D = 73 mm	un		5,55
SICRO OUT MAT	M1752	Borracha para obturador mecânico	un		390,00
SICRO OUT MAT	M1753	Disco de corte diamantado segmentado para concreto - D = 110 mm	un		36,74
SICRO OUT MAT	M1754	Conjunto de lâminas de corte para trituradora de galhos e troncos	un		4.407,55
SICRO OUT MAT	M1755	Pó calcário dolomítico	kg		0,18
SICRO OUT MAT	M1756	Material formador de camada protetora para hidrossemeadura	kg		2,34
SICRO OUT MAT	M1765	Tubo em aço-carbono schedule 40 - D = 65 mm (2 1/2")	m		119,32
SICRO OUT MAT	M1773	Ancoragem regulável para estais de 19 cordoalhas - D = 15,7 mm	un		27.634,37
SICRO OUT MAT	M1774	Ancoragem regulável para estais de 31 cordoalhas - D = 15,7 mm	un		44.730,77
SICRO OUT MAT	M1775	Ancoragem regulável para estais de 37 cordoalhas - D = 15,7 mm	un		53.127,98
SICRO OUT MAT	M1776	Ancoragem regulável para estais de 55 cordoalhas - D = 15,7 mm	un		77.837,95
SICRO OUT MAT	M1777	Ancoragem regulável para estais de 61 cordoalhas - D = 15,7 mm	un		85.858,70
SICRO OUT MAT	M1778	Ancoragem regulável para estais de 73 cordoalhas - D = 15,7 mm	un		102.204,71
SICRO OUT MAT	M1779	Ancoragem regulável para estais de 91 cordoalhas - D = 15,7 mm	un		126.887,05
SICRO OUT MAT	M1780	Ancoragem fixa para estais de 19 cordoalhas - D = 15,7 mm	un		17.707,29
SICRO OUT MAT	M1781	Ancoragem fixa para estais de 31 cordoalhas - D = 15,7 mm	un		28.760,38
SICRO OUT MAT	M1782	Ancoragem fixa para estais de 37 cordoalhas - D = 15,7 mm	un		34.220,87
SICRO OUT MAT	M1783	Ancoragem fixa para estais de 55 cordoalhas - D = 15,7 mm	un		50.486,47
SICRO OUT MAT	M1784	Ancoragem fixa para estais de 61 cordoalhas - D = 15,7 mm	un		56.089,44
SICRO OUT MAT	M1785	Ancoragem fixa para estais de 73 cordoalhas - D = 15,7 mm	un		69.614,77
SICRO OUT MAT	M1786	Ancoragem fixa para estais de 91 cordoalhas - D = 15,7 mm	un		90.006,71
SICRO OUT MAT	M1787	Estaca de tutoramento - D = 5 cm e H = 2 m	un		9,96
SICRO OUT MAT	M1789	Ancoragem ativa para 31 cordoalhas - D = 15,2 mm	un		5.925,06
SICRO OUT MAT	M1790	Gás liquefeito de petróleo (GLP)	kg		8,40
SICRO OUT MAT	M1795	Gás oxigênio	m³		20,36
SICRO OUT MAT	M1796	Gás acetileno	kg		99,11
SICRO OUT MAT	M1797	Fita de espuma EPDM para vedação com adesivo em uma face - E = 4 mm e L = 40 mm	m		3,17
SICRO OUT MAT	M1800	Manta asfáltica não-tecido em poliéster - antirraiz - E = 3 mm	m²		43,57
SICRO OUT MAT	M1811	Longarina de madeira de primeira - L = 16 cm e E = 6 cm	m		45,10
SICRO OUT MAT	M1812	Estronca de madeira - D = 20 cm	m		30,00
SICRO OUT MAT	M1814	Tela metálica galvanizada dobrada em L - C = 2,0 m, L = 0,5 m e H = 0,5 m	un		535,99
SICRO OUT MAT	M1815	Tela metálica de dupla torção em liga de zinco e alumínio - malha de 8 x 10 cm	m²		90,53
SICRO OUT MAT	M1819	Cartucho de cimento - D = 25 mm e C = 320 mm	un		3,19
SICRO OUT MAT	M1820	Cartucho de resina poliéster - D = 38 mm e C = 500 mm	un		15,31
SICRO OUT MAT	M1844	Ancoragem ativa para 8 cordoalhas - D = 15,2 mm	un		850,75
SICRO OUT MAT	M1845	Ancoragem passiva aderente para 10 cordoalhas - D = 15,2 mm	un		144,53
SICRO OUT MAT	M1868	Tinta em pó à base de resina epóxi	kg		104,34
SICRO OUT MAT	M1869	Coroa de botões esféricos - D = 120 mm (4 3/4")	un		2.317,18
SICRO OUT MAT	M1870	Cunha metálica para cordoalha - D = 12,7 mm	un		15,11
SICRO OUT MAT	M1874	Martelo de fundo DTH - DN = 102 mm (4")	un		9.946,74
SICRO OUT MAT	M1875	Haste de perfuração com rosca API 2 3/8" - D = 73 mm (2 7/8")	m		1.175,73
SICRO OUT MAT	M1876	Válvula manchete - D = 32 mm	un		2,47
SICRO OUT MAT	M1877	Válvula manchete - D = 40 mm	un		4,01
SICRO OUT MAT	M1879	Tubo PEAD PE 80 PN 6 - D = 40 mm	m		11,19
SICRO OUT MAT	M1880	Tubo PEAD PE 80 PN 16 - D = 20 mm	m		4,19
SICRO OUT MAT	M1907	Tubo PEAD PE 80 PN 8 - D = 32 mm	m		5,05
SICRO OUT MAT	M1909	Tubo PEAD PE 80 PN 8 - D = 40 mm	m		8,44
SICRO OUT MAT	M1911	Tubo PEAD PE 80 PN 8 - D = 50 mm	m		12,88
SICRO OUT MAT	M1912	Tubo PEAD PE 80 PN 8 - D = 63 mm	m		18,75
SICRO OUT MAT	M1913	Tubo PEAD PE 80 PN 8 - D = 75 mm	m		25,02

FONTE	CÓDIGO	DESCRIÇÃO	UNIDADE	DESONERADO	NÃO DESONERADO
SICRO OUT MAT	M1919	Tubo PEAD PE 80 PN 8 - D = 110 mm	m		88,34
SICRO OUT MAT	M1922	Tubo de PVC espaguete - D = 14 mm	m		1,21
SICRO OUT MAT	M1924	Tirante de barra de aço - tensão de escoamento = 500 MPa, tensão de ruptura = 750 MPa e D = 25 mm	kg		15,34
SICRO OUT MAT	M1926	Espaçador plástico tipo disco separador para tirante com 6 cordoalhas - D = 12,7 mm	un		1,10
SICRO OUT MAT	M1927	Espaçador plástico tipo disco separador para tirante com 8 cordoalhas - D = 12,7 mm	un		1,10
SICRO OUT MAT	M1928	Espaçador plástico tipo disco separador para tirante com 10 cordoalhas - D = 12,7 mm	un		1,10
SICRO OUT MAT	M1931	Espaçador plástico tipo disco separador para tirante com 12 cordoalhas - D = 12,7 mm	un		1,10
SICRO OUT MAT	M1935	Espaçador plástico tipo centralizador carambola para tirante de barra de aço - D = 32,0 mm	un		8,49
SICRO OUT MAT	M1936	Espaçador plástico tipo centralizador carambola para tirante de barra de aço - D = 30,0 mm	un		8,48
SICRO OUT MAT	M1937	Espaçador plástico tipo centralizador carambola para tirante de barra de aço - D = 40,0 mm	un		8,51
SICRO OUT MAT	M1941	Óleo tipo A1	l		5,17
SICRO OUT MAT	M1942	Espaçador plástico tipo centralizador carambola para tirante de barra de aço - D = 47,0 mm	un		9,84
SICRO OUT MAT	M1943	Cimento asfáltico de petróleo - CAP 50/70	t		-
SICRO OUT MAT	M1944	Cimento asfáltico de petróleo - CAP 150/200	t		-
SICRO OUT MAT	M1945	Cimento asfáltico de petróleo - CAP 85/100	t		-
SICRO OUT MAT	M1946	Emulsão asfáltica - RR-1C	t		-
SICRO OUT MAT	M1947	Emulsão asfáltica - RM-1C	t		-
SICRO OUT MAT	M1948	Espaçador plástico tipo centralizador carambola para tirante de barra de aço - D = 50,0 mm	un		9,84
SICRO OUT MAT	M1949	Emulsão asfáltica - RL-1C	t		-
SICRO OUT MAT	M1950	Emulsão asfáltica com polímero - RC-1C-E	t		-
SICRO OUT MAT	M1952	Cimento asfáltico de petróleo com polímero - CAP 150/200-E	t		-
SICRO OUT MAT	M1953	Aditivo asfáltico de reciclagem para misturas a quente	t		9.367,40
SICRO OUT MAT	M1954	Cimento Portland CP II - 32 - a granel	kg		0,70
SICRO OUT MAT	M1955	Cimento asfáltico de petróleo com polímero - CAP 55/75-E	t		-
SICRO OUT MAT	M1956	Emulsão asfáltica com polímero - RR-2C-E	t		-
SICRO OUT MAT	M1958	Emulsão asfáltica com polímero - RM-1C-E	t		-
SICRO OUT MAT	M1959	Espaçador plástico tipo centralizador carambola para tirante de barra de aço - D = 53,0 mm	un		12,08
SICRO OUT MAT	M1960	Espaçador plástico tipo centralizador carambola para tirante de barra de aço - D = 57,0 mm	un		19,47
SICRO OUT MAT	M1961	Espaçador plástico tipo centralizador carambola para tirante de barra de aço - D = 63,0 mm	un		23,77
SICRO OUT MAT	M1962	Espaçador plástico tipo centralizador carambola para tirante de barra de aço - D = 69,0 mm	un		23,78
SICRO OUT MAT	M1965	Cantoneira em ferro de abas iguais - L = 63,5 mm e E = 9,53 mm	kg		10,83
SICRO OUT MAT	M1966	Defensa metálica maleável simples	un		3.076,43
SICRO OUT MAT	M1967	Defensa metálica maleável dupla	un		3.813,60
SICRO OUT MAT	M1968	Defensa metálica semimaleável simples	un		2.018,65
SICRO OUT MAT	M1969	Defensa metálica semimaleável dupla	un		2.810,27
SICRO OUT MAT	M1970	Dente de corte para fresadora de 155 kW	un		40,23
SICRO OUT MAT	M1971	Módulo de transição de defesa metálica tipo dupla onda com lâmina adicional para barreira rígida	un		6.821,92
SICRO OUT MAT	M1974	Dente de corte para fresadora de 455 kW	un		42,52
SICRO OUT MAT	M1976	Terminal aéreo de defesa metálica (tipo A)	un		401,46
SICRO OUT MAT	M1977	Terminal de ancoragem de defesa metálica em barreira rígida (tipo D)	un		401,46
SICRO OUT MAT	M1979	Luva em aço para emenda de tirantes - D = 38 mm e C = 115 mm	un		70,47
SICRO OUT MAT	M1980	Luva em aço para emenda de tirantes - D = 48 mm e C = 120 mm	un		74,96
SICRO OUT MAT	M1981	Luva em aço para emenda de tirantes - D = 60 mm e C = 160 mm	un		105,79
SICRO OUT MAT	M1982	Luva em aço para emenda de tirantes - D = 50 mm e C = 130 mm	un		82,18
SICRO OUT MAT	M1983	Luva em aço para emenda de tirantes - D = 63 mm e C = 180 mm	un		130,54
SICRO OUT MAT	M1984	Luva em aço para emenda de tirantes - D = 73 mm e C = 180 mm	un		160,10
SICRO OUT MAT	M1985	Luva em aço para emenda de tirantes - D = 73 mm e C = 200 mm	un		165,19
SICRO OUT MAT	M1986	Luva em aço para emenda de tirantes - D = 82 mm e C = 200 mm	un		194,65
SICRO OUT MAT	M1987	Luva em aço para emenda de tirantes - D = 89 mm e C = 210 mm	un		216,43
SICRO OUT MAT	M1988	Luva em aço para emenda de tirantes - D = 97 mm e C = 210 mm	un		289,66
SICRO OUT MAT	M1990	Placa de ancoragem para tirante de barra de aço - E = 16,0 mm e seção de 160 x 160 mm	un		103,89
SICRO OUT MAT	M1991	Placa de ancoragem para tirante de barra de aço - E = 16,0 mm e seção de 200 x 200 mm	un		162,33
SICRO OUT MAT	M1994	Placa de ancoragem para tirante de barra de aço - E = 22,0 mm e seção de 200 x 200 mm	un		227,11
SICRO OUT MAT	M1996	Amortecedor retrátil tipo TAU II paralelo PCB ou similar para velocidade de projeto de 100 km/h	un		200.311,54
SICRO OUT MAT	M1997	Amortecedor retrátil tipo TAU II combinado PCB ou similar para velocidade de projeto de 100 km/h e âncora traseira de 900 mm	un		234.615,39
SICRO OUT MAT	M1998	Amortecedor retrátil tipo TAU II combinado PCB ou similar para velocidade de projeto de 100 km/h e âncora traseira de 1.060 mm	un		273.875,12
SICRO OUT MAT	M1999	Amortecedor retrátil tipo TAU II combinado PCB ou similar para velocidade de projeto de 100 km/h e âncora traseira de 1.220 mm	un		287.239,81
SICRO OUT MAT	M2000	Amortecedor retrátil tipo TAU II combinado PCB ou similar para velocidade de projeto de 100 km/h e âncora traseira de 1.370 mm	un		305.418,71
SICRO OUT MAT	M2001	Dispositivo de ancoragem de fixação elástica Pandrol	un		15,57
SICRO OUT MAT	M2002	Amortecedor retrátil tipo TAU II combinado PCB ou similar para velocidade de projeto de 100 km/h e âncora traseira de 1.520 mm	un		318.989,14
SICRO OUT MAT	M2003	Amortecedor retrátil tipo TAU II afunilado PCB ou similar para velocidade de projeto velocidade de 100 km/h e âncora traseira de 1.680 mm	un		293.950,83
SICRO OUT MAT	M2004	Amortecedor retrátil tipo TAU II afunilado PCB ou similar para velocidade de projeto de 100 km/h e âncora traseira de 1.830 mm	un		315.856,66
SICRO OUT MAT	M2005	Placa de ancoragem para tirante de barra de aço - E = 32,0 mm e seção de 250 x 250 mm	un		576,29
SICRO OUT MAT	M2006	Placa de ancoragem para tirante de barra de aço - E = 38,0 mm e seção de 250 x 250 mm	un		607,72
SICRO OUT MAT	M2007	Placa de ancoragem para tirante de barra de aço - E = 51,0 mm e seção de 300 x 300 mm	un		1.168,41
SICRO OUT MAT	M2008	Placa de ancoragem para tirante de barra de aço - E = 64,0 mm e seção de 350 x 350 mm	un		1.987,92
SICRO OUT MAT	M2009	Placa de ancoragem para tirante com 6 cordoalhas de D = 12,7 mm	un		225,16
SICRO OUT MAT	M2010	Placa de ancoragem para tirante com 8 cordoalhas de D = 12,7 mm	un		296,09
SICRO OUT MAT	M2011	Placa de ancoragem para tirante com 10 cordoalhas de D = 12,7 mm	un		360,26
SICRO OUT MAT	M2012	Placa de ancoragem para tirante com 12 cordoalhas de D = 12,7 mm	un		458,25
SICRO OUT MAT	M2014	Mourão de madeira - H = 2,20 m e D = 0,10 m	un		21,14
SICRO OUT MAT	M2016	Amortecedor retrátil tipo TAU II afunilado PCB ou similar para velocidade de projeto de 100 km/h e âncora traseira de 1.980 mm	un		318.900,06
SICRO OUT MAT	M2017	Porca em aço para ancoragem de tirantes - D = 38 mm e E = 55 mm	un		38,80
SICRO OUT MAT	M2018	Gastalho - L = 10 cm e E = 2 cm	m		4,59
SICRO OUT MAT	M2019	Porca em aço para ancoragem de tirantes - D = 38 mm e E = 60 mm	un		46,74
SICRO OUT MAT	M2020	Porca em aço para ancoragem de tirantes - D = 48 mm e E = 65 mm	un		50,83
SICRO OUT MAT	M2021	Amortecedor retrátil tipo TAU II afunilado PCB ou similar para velocidade de projeto de 100 km/h e âncora traseira de 2.130 mm	un		325.296,05
SICRO OUT MAT	M2024	Cordel detonante NP 10	m		2,33
SICRO OUT MAT	M2025	Retardo de cordel	un		37,15
SICRO OUT MAT	M2026	Estopim	m		2,70
SICRO OUT MAT	M2027	Tinta à base de resina acrílica estirenada para demarcação viária	l		57,44
SICRO OUT MAT	M2028	Coroa de botões cônicos - TCI tricone - D = 75 mm (2 15/16")	un		1.121,37
SICRO OUT MAT	M2029	Porca em aço para ancoragem de tirantes - D = 60 mm e E = 65 mm	un		70,67
SICRO OUT MAT	M2030	Porca em aço para ancoragem de tirantes - D = 73 mm e E = 80 mm	un		120,95
SICRO OUT MAT	M2031	Porca em aço para ancoragem de tirantes - D = 73 mm e E = 100 mm	un		137,67
SICRO OUT MAT	M2032	Porca em aço para ancoragem de tirantes - D = 82 mm e E = 100 mm	un		151,80
SICRO OUT MAT	M2033	Porca em aço para ancoragem de tirantes - D = 89 mm e E = 100 mm	un		191,06
SICRO OUT MAT	M2034	Solvente para tinta à base de resina acrílica	l		17,78
SICRO OUT MAT	M2035	Porca em aço para ancoragem de tirantes - D = 97 mm e E = 100 mm	un		219,11
SICRO OUT MAT	M2036	Tinta à base de resina acrílica emulsionada em água para demarcação viária	l		23,60
SICRO OUT MAT	M2037	Microesferas refletivas de vidro tipo I-B	kg		11,07
SICRO OUT MAT	M2038	Microesferas refletivas de vidro tipo II-A	kg		12,14

FONTE	CÓDIGO	DESCRIÇÃO	UNIDADE	DESONERADO	NÃO DESONERADO
SICRO OUT MAT	M2040	Massa termoplástica para aspersão	kg		12,42
SICRO OUT MAT	M2041	Adesivo à base de resina poliéster	kg		35,32
SICRO OUT MAT	M2042	Emulsão explosiva encartuchada	kg		13,04
SICRO OUT MAT	M2044	Tinta à base de resina acrílica emulsionada em água para pré-marcação viária	l		23,60
SICRO OUT MAT	M2045	Microesferas refletivas de vidro tipo II-C	kg		10,77
SICRO OUT MAT	M2046	Coroa de botões cônicos - TCI tricone - D = 121 mm (4 3/4")	un		1.545,35
SICRO OUT MAT	M2047	Tirante autoinjjetável de aço - tensão de escoamento = 440 MPa, tensão de ruptura = 580 MPa, seção de 684 mm ² e D = 40 mm	m		161,42
SICRO OUT MAT	M2048	Tirante autoinjjetável de aço - tensão de escoamento = 470 MPa, tensão de ruptura = 600 MPa, seção de 822 mm ² e D = 40 mm	m		191,13
SICRO OUT MAT	M2049	Tirante autoinjjetável de aço - tensão de escoamento = 700 MPa, tensão de ruptura = 830 MPa, seção de 936 mm ² e D = 40 mm	m		240,85
SICRO OUT MAT	M2050	Geotêxtil não-tecido agulhado em poliéster - resistência à tração longitudinal de 9 kN/m	m ²		5,64
SICRO OUT MAT	M2051	Geotêxtil não-tecido agulhado em poliéster - resistência à tração longitudinal de 14 kN/m	m ²		7,54
SICRO OUT MAT	M2052	Tirante autoinjjetável de aço - tensão de escoamento = 630 MPa, tensão de ruptura = 740 MPa, seção de 1.330 mm ² e D = 50 mm	m		293,74
SICRO OUT MAT	M2053	Tirante autoinjjetável de aço - tensão de escoamento = 630 MPa, tensão de ruptura = 740 MPa, seção de 1.569 mm ² e D = 50 mm	m		371,04
SICRO OUT MAT	M2054	Tirante de barra de aço - tensão de escoamento = 600 MPa, tensão de ruptura = 720 MPa e D = 30 mm	m		115,16
SICRO OUT MAT	M2055	Tirante de barra de aço - tensão de escoamento = 600 MPa, tensão de ruptura = 720 MPa e D = 40 mm	m		194,89
SICRO OUT MAT	M2056	Tirante de barra de aço - tensão de escoamento = 680 MPa, tensão de ruptura = 870 MPa e D = 44 mm	m		235,20
SICRO OUT MAT	M2057	Tirante de barra de aço - tensão de escoamento = 600 MPa, tensão de ruptura = 720 MPa e D = 50 mm	m		306,38
SICRO OUT MAT	M2058	Tirante de barra de aço - tensão de escoamento = 600 MPa, tensão de ruptura = 720 MPa e D = 53 mm	m		346,16
SICRO OUT MAT	M2059	Tirante de barra de aço - tensão de escoamento = 600 MPa, tensão de ruptura = 720 MPa e D = 57 mm	m		389,62
SICRO OUT MAT	M2060	Amortecedor retrátil tipo TAU II afunilado PCB ou similar para velocidade de projeto de 100 km/h e âncora traseira de 2.290 mm	un		332.265,90
SICRO OUT MAT	M2061	Amortecedor retrátil tipo TAU II afunilado PCB ou similar para velocidade de projeto de 100 km/h e âncora traseira de 2.440 mm	un		335.073,92
SICRO OUT MAT	M2062	Coroa de botões esféricos linha T38 - D = 64 mm (2 1/2")	un		722,09
SICRO OUT MAT	M2063	Tirante de barra de aço - tensão de escoamento = 600 MPa, tensão de ruptura = 720 MPa e D = 63 mm	m		485,26
SICRO OUT MAT	M2064	Termoplástico pré-formado - E = 2,00 mm	m ²		336,38
SICRO OUT MAT	M2065	Haste linha T38 para perfuratriz sobre esteiras - D = 38,0 mm (1 1/2") e C = 3,05 m	un		1.976,11
SICRO OUT MAT	M2066	Luva em aço linha T38 para perfuratriz sobre esteiras - D = 38,0 mm (1 1/2")	un		348,75
SICRO OUT MAT	M2067	Punho linha T38 para perfuratriz sobre esteiras - D = 38 mm (1 1/2")	un		1.000,72
SICRO OUT MAT	M2069	Tirante de barra de aço - tensão de escoamento = 600 MPa, tensão de ruptura = 720 MPa e D = 69 mm	m		590,29
SICRO OUT MAT	M2070	Haste linha R/T38 - R32 para jumbo hidráulico - D = 38 mm (1 1/2") e C = 4,50 m	un		4.190,83
SICRO OUT MAT	M2071	Coroa de botões esféricos linha R32 - D = 51 mm (2")	un		579,02
SICRO OUT MAT	M2072	Luva de acoplamento linha T38 para jumbo hidráulico - D = 38,0 mm (1 1/2")	un		247,22
SICRO OUT MAT	M2073	Punho linha T38 para jumbo hidráulico - D = 38 mm (1 1/2")	un		1.438,97
SICRO OUT MAT	M2074	Cartucho de absorção de energia para amortecedor retrátil - tipo A	un		5.626,84
SICRO OUT MAT	M2075	Cartucho de absorção de energia para amortecedor retrátil - tipo B	un		5.506,88
SICRO OUT MAT	M2079	Fio de poliámdia Nº 40 - E = 0,40 mm	m		0,09
SICRO OUT MAT	M2087	Placa de ancoragem para tirante de barra de aço - E = 25,4 mm e seção de 225 x 225 mm	un		314,02
SICRO OUT MAT	M2088	Placa de ancoragem para tirante de barra de aço - E = 20,0 mm e seção de 200 x 200 mm	un		195,59
SICRO OUT MAT	M2089	Porca sextavada em aço para ancoragem de tirantes - D = 50 mm e E = 85 mm	un		93,45
SICRO OUT MAT	M2090	Porca em aço para ancoragem de tirantes - D = 73 mm e E = 60 mm	un		88,63
SICRO OUT MAT	M2091	Porca sextavada em aço para ancoragem de tirantes - D = 50 mm e E = 50 mm	un		67,75
SICRO OUT MAT	M2092	Emulsão asfáltica para impressão	t		-
SICRO OUT MAT	M2093	Material fresado	m ³		-
SICRO OUT MAT	M2094	Porca em aço para ancoragem de tirantes - D = 49 mm e E = 60 mm	un		57,82
SICRO OUT MAT	M2095	Porca em aço para ancoragem de tirantes - D = 61 mm e E = 70 mm	un		85,42
SICRO OUT MAT	M2096	Porca em aço para ancoragem de tirantes - D = 73 mm e E = 110 mm	un		151,08
SICRO OUT MAT	M2097	Emulsão asfáltica - RR-2C	t		-
SICRO OUT MAT	M2100	Placa de ancoragem para tirante de barra de aço - E = 16,0 mm e seção de 140 x 140 mm	un		88,27
SICRO OUT MAT	M2101	Porca sextavada em aço para ancoragem de tirantes - D = 50 mm e E = 41 mm	un		48,63
SICRO OUT MAT	M2102	Adesivo à base de PVA	kg		13,75
SICRO OUT MAT	M2103	Tirante de barra de aço - tensão de escoamento = 686 MPa, tensão de ruptura = 789 MPa e D = 19 mm	kg		14,13
SICRO OUT MAT	M2104	Tirante de barra de aço - tensão de escoamento = 686 MPa, tensão de ruptura = 789 MPa e D = 22 mm	kg		14,25
SICRO OUT MAT	M2105	Tirante de barra de aço - tensão de escoamento = 686 MPa, tensão de ruptura = 789 MPa e D = 25 mm	kg		14,50
SICRO OUT MAT	M2106	Tirante de barra de aço - tensão de escoamento = 686 MPa, tensão de ruptura = 789 MPa e D = 32 mm	kg		14,53
SICRO OUT MAT	M2107	Tirante de barra de aço - tensão de escoamento = 686 MPa, tensão de ruptura = 789 MPa e D = 36 mm	kg		14,79
SICRO OUT MAT	M2110	Mandíbula móvel para britador - abertura de alimentação com L = 930 mm	un		24.309,51
SICRO OUT MAT	M2111	Mandíbula fixa para britador - abertura de alimentação com L = 930 mm	un		31.697,80
SICRO OUT MAT	M2112	Manta do britador cônico HP200 ou similar	un		20.933,95
SICRO OUT MAT	M2113	Revestimento do bojo interno do britador cônico HP200 ou similar	un		24.470,66
SICRO OUT MAT	M2114	Cunha lateral superior para britador	un		2.674,14
SICRO OUT MAT	M2115	Cunha lateral inferior para britador	un		2.031,49
SICRO OUT MAT	M2117	Meio tubo de concreto simples - D = 0,40 m	m		38,87
SICRO OUT MAT	M2118	Calha metálica semicircular corrugada e galvanizada, incluindo fixações - D = 400 mm	m		604,80
SICRO OUT MAT	M2119	Mourão de madeira - H = 2,80 m e D = 0,15 m	un		60,55
SICRO OUT MAT	M2128	Tinta esmalte sintético acetinado	l		27,86
SICRO OUT MAT	M2130	Eletrodo revestido E70XX	kg		31,77
SICRO OUT MAT	M2135	Nonel de coluna (túnel) - C = 4,8 m	un		23,43
SICRO OUT MAT	M2137	Tubo de PVC soldável para água fria - D = 50 mm (2")	m		12,40
SICRO OUT MAT	M2138	Nonel de coluna - C = 12,0 m	un		21,99
SICRO OUT MAT	M2140	Coroa de diamante linha AWG	un		1.173,40
SICRO OUT MAT	M2141	Nonel de iniciação para fogacho - C = 6,0 m	un		15,87
SICRO OUT MAT	M2142	Nonel de coluna - C = 4,8 m	un		19,81
SICRO OUT MAT	M2143	Nonel de ligação - C = 6,0 m	un		17,20
SICRO OUT MAT	M2144	Nonel de coluna - C = 6,0 m	un		16,33
SICRO OUT MAT	M2145	Série de brocas integrais S12	un		974,12
SICRO OUT MAT	M2146	Nonel iniciador - C = 150,0 m	un		220,62
SICRO OUT MAT	M2147	Dente de corte para recicladora	un		54,18
SICRO OUT MAT	M2148	Porta-dente de corte para fresadora e recicladora a frio	un		470,78
SICRO OUT MAT	M2150	Selante elástico à base de poliuretano e asfalto	kg		53,30
SICRO OUT MAT	M2152	Aditivo de cura para concreto	kg		11,13
SICRO OUT MAT	M2153	Coroa de diamante linha HWG	un		2.077,54
SICRO OUT MAT	M2156	Coroa de diamante linha NWG	un		1.802,04
SICRO OUT MAT	M2158	Argamassa asfáltica	kg		26,89
SICRO OUT MAT	M2160	Tubo PEAD corrugado perfurado para drenagem - D = 100 mm	m		21,05
SICRO OUT MAT	M2162	Coroa de vidia linha AWG	un		494,74
SICRO OUT MAT	M2163	Tubo de concreto armado PA1 - D = 0,40 m	m		117,03
SICRO OUT MAT	M2164	Tubo de concreto armado PA2 - D = 0,40 m	m		117,59
SICRO OUT MAT	M2165	Tubo de concreto armado PA3 - D = 0,40 m	m		131,95
SICRO OUT MAT	M2166	Tubo de concreto armado PA4 - D = 0,40 m	m		167,95
SICRO OUT MAT	M2167	Tubo de concreto armado PA1 - D = 0,60 m	m		191,54
SICRO OUT MAT	M2168	Tubo de concreto armado PA2 - D = 0,60 m	m		211,75
SICRO OUT MAT	M2169	Tubo de concreto armado PA3 - D = 0,60 m	m		232,66
SICRO OUT MAT	M2170	Tubo de concreto armado PA4 - D = 0,60 m	m		297,62
SICRO OUT MAT	M2171	Tubo de concreto armado PA1 - D = 0,80 m	m		323,20
SICRO OUT MAT	M2172	Tubo de concreto armado PA2 - D = 0,80 m	m		340,54

FONTE	CÓDIGO	DESCRIÇÃO	UNIDADE	DESONERADO	NÃO DESONERADO
SICRO OUT MAT	M2173	Tubo de concreto armado PA3 - D = 0,80 m	m		382,16
SICRO OUT MAT	M2174	Tubo de concreto armado PA4 - D = 0,80 m	m		410,12
SICRO OUT MAT	M2175	Tubo de concreto armado PA1 - D = 1,00 m	m		455,66
SICRO OUT MAT	M2176	Tubo de concreto armado PA2 - D = 1,00 m	m		503,78
SICRO OUT MAT	M2177	Tubo de concreto armado PA3 - D = 1,00 m	m		519,35
SICRO OUT MAT	M2178	Tubo de concreto armado PA4 - D = 1,00 m	m		578,91
SICRO OUT MAT	M2179	Tubo de concreto armado PA1 - D = 1,20 m	m		564,27
SICRO OUT MAT	M2180	Tubo de concreto armado PA2 - D = 1,20 m	m		635,75
SICRO OUT MAT	M2181	Tubo de concreto armado PA3 - D = 1,20 m	m		746,32
SICRO OUT MAT	M2182	Tubo de concreto armado PA4 - D = 1,20 m	m		835,50
SICRO OUT MAT	M2183	Tubo de concreto armado PA1 - D = 1,50 m	m		952,50
SICRO OUT MAT	M2184	Tubo de concreto armado PA2 - D = 1,50 m	m		994,41
SICRO OUT MAT	M2185	Tubo de concreto armado PA3 - D = 1,50 m	m		1.086,75
SICRO OUT MAT	M2186	Tubo de concreto armado PA4 - D = 1,50 m	m		1.185,44
SICRO OUT MAT	M2187	Tubo de concreto armado PA1 - D = 0,50 m	m		150,46
SICRO OUT MAT	M2188	Tubo de concreto armado PA2 - D = 0,50 m	m		156,14
SICRO OUT MAT	M2189	Tubo de concreto armado PA3 - D = 0,50 m	m		162,86
SICRO OUT MAT	M2190	Tubo de concreto armado PA4 - D = 0,50 m	m		251,50
SICRO OUT MAT	M2192	Coroa de widia linha HWG	un		947,30
SICRO OUT MAT	M2193	Coroa de widia linha NWG	un		895,90
SICRO OUT MAT	M2197	Haste de paredes paralelas com niple linha NW	m		693,94
SICRO OUT MAT	M2198	Trilho UIC60 em aço-carbono - C = 12 m	t		17.567,31
SICRO OUT MAT	M2200	Trilho TR45 em aço-carbono - C = 12 m	t		16.564,97
SICRO OUT MAT	M2202	Trilho TR57 em aço-carbono - C = 12 m	t		16.564,97
SICRO OUT MAT	M2204	Trilho TR68 em aço-carbono - C = 12 m	t		16.564,97
SICRO OUT MAT	M2206	Lubrificador de trilhos e de flanges de rodas	un		92.458,15
SICRO OUT MAT	M2207	Tirefão - D = 24 mm e C = 188 mm	un		18,65
SICRO OUT MAT	M2208	Tirefão - D = 22 mm e C = 155 mm	un		10,65
SICRO OUT MAT	M2209	Retensor para via férrea de TR45	un		46,63
SICRO OUT MAT	M2210	Retensor para via férrea de TR57	un		48,38
SICRO OUT MAT	M2211	Retensor para via férrea de TR68	un		50,32
SICRO OUT MAT	M2213	Placa de apoio em aço laminado para UIC60 com fixação rígida	un		165,79
SICRO OUT MAT	M2214	Grampo elástico Pandrol para fixação elástica	un		14,32
SICRO OUT MAT	M2215	Placa de apoio em aço laminado para TR45 com fixação elástica	un		83,08
SICRO OUT MAT	M2216	Placa de apoio em aço laminado para TR57 com fixação elástica	un		120,28
SICRO OUT MAT	M2217	Placa de apoio em aço laminado para TR68 com fixação elástica	un		138,86
SICRO OUT MAT	M2218	Placa de apoio em aço laminado para TR45 com fixação rígida	un		69,98
SICRO OUT MAT	M2219	Placa de apoio em aço laminado para TR57 com fixação rígida	un		151,78
SICRO OUT MAT	M2220	Placa de apoio em aço laminado para TR68 com fixação rígida	un		163,67
SICRO OUT MAT	M2221	Retensor para via férrea de UIC60	un		52,19
SICRO OUT MAT	M2222	Placa de apoio em aço laminado para UIC60 com fixação elástica	un		138,19
SICRO OUT MAT	M2225	Tala de junção TJ 45 não isolada com 6 furos	par		686,95
SICRO OUT MAT	M2227	Tala de junção TJ 57 não isolada com 6 furos	par		837,69
SICRO OUT MAT	M2229	Tala de junção TJ 68 não isolada com 6 furos	par		995,59
SICRO OUT MAT	M2233	Parafuso de cabeça abaulada em aço inox com porca e arruela de pressão para tala de junção - D = 25,4 mm	un		45,51
SICRO OUT MAT	M2234	Tala de junção TJ 60 não isolada com 6 furos	par		919,66
SICRO OUT MAT	M2236	AMV tipo TR45, abertura 1:8, bitola métrica	un		281.337,04
SICRO OUT MAT	M2237	AMV tipo TR45, abertura 1:10, bitola métrica	un		308.477,14
SICRO OUT MAT	M2238	AMV tipo TR45, abertura 1:12, bitola métrica	un		338.331,52
SICRO OUT MAT	M2239	AMV tipo TR45, abertura 1:14, bitola métrica	un		371.171,03
SICRO OUT MAT	M2240	AMV tipo TR57, abertura 1:8, bitola métrica	un		353.640,45
SICRO OUT MAT	M2241	AMV tipo TR57, abertura 1:10, bitola métrica	un		388.010,88
SICRO OUT MAT	M2242	AMV tipo TR57, abertura 1:12, bitola métrica	un		425.818,48
SICRO OUT MAT	M2243	AMV tipo TR57, abertura 1:14, bitola métrica	un		467.406,80
SICRO OUT MAT	M2244	AMV tipo TR57, abertura 1:20, bitola métrica	un		563.868,75
SICRO OUT MAT	M2245	AMV tipo TR68, abertura 1:10, bitola métrica	un		460.985,92
SICRO OUT MAT	M2246	AMV tipo TR68, abertura 1:12, bitola métrica	un		511.058,81
SICRO OUT MAT	M2247	AMV tipo TR68, abertura 1:14, bitola métrica	un		560.674,28
SICRO OUT MAT	M2248	AMV tipo UIC60, abertura 1:10, bitola métrica	un		407.935,90
SICRO OUT MAT	M2249	AMV tipo TR68, abertura 1:20, bitola métrica	un		669.828,55
SICRO OUT MAT	M2250	AMV tipo TR45, abertura 1:8, bitola larga	un		321.986,91
SICRO OUT MAT	M2251	AMV tipo TR45, abertura 1:10, bitola larga	un		353.192,01
SICRO OUT MAT	M2252	AMV tipo TR45, abertura 1:12, bitola larga	un		387.517,85
SICRO OUT MAT	M2253	AMV tipo TR45, abertura 1:14, bitola larga	un		425.276,02
SICRO OUT MAT	M2254	AMV tipo TR57, abertura 1:8, bitola larga	un		405.160,54
SICRO OUT MAT	M2255	AMV tipo TR57, abertura 1:10, bitola larga	un		444.714,04
SICRO OUT MAT	M2256	AMV tipo TR57, abertura 1:12, bitola larga	un		488.191,92
SICRO OUT MAT	M2257	AMV tipo TR57, abertura 1:14, bitola larga	un		540.985,12
SICRO OUT MAT	M2258	AMV tipo TR57, abertura 1:20, bitola larga	un		646.201,56
SICRO OUT MAT	M2259	AMV tipo TR68, abertura 1:10, bitola larga	un		533.615,35
SICRO OUT MAT	M2260	AMV tipo TR68, abertura 1:12, bitola larga	un		585.486,63
SICRO OUT MAT	M2261	AMV tipo TR68, abertura 1:14, bitola larga	un		642.545,00
SICRO OUT MAT	M2262	AMV tipo UIC60, abertura 1:10, bitola larga	un		467.611,12
SICRO OUT MAT	M2263	AMV tipo TR68, abertura 1:20, bitola larga	un		782.976,36
SICRO OUT MAT	M2264	AMV tipo TR45, abertura 1:8, bitola mista	un		384.282,60
SICRO OUT MAT	M2265	AMV tipo TR45, abertura 1:10, bitola mista	un		421.717,31
SICRO OUT MAT	M2266	AMV tipo TR45, abertura 1:12, bitola mista	un		462.895,57
SICRO OUT MAT	M2267	AMV tipo TR45, abertura 1:14, bitola mista	un		513.159,12
SICRO OUT MAT	M2268	AMV tipo TR57, abertura 1:8, bitola mista	un		484.284,62
SICRO OUT MAT	M2269	AMV tipo TR57, abertura 1:10, bitola mista	un		536.687,06
SICRO OUT MAT	M2270	AMV tipo TR57, abertura 1:12, bitola mista	un		588.865,53
SICRO OUT MAT	M2271	AMV tipo TR57, abertura 1:14, bitola mista	un		646.261,83
SICRO OUT MAT	M2272	AMV tipo TR57, abertura 1:20, bitola mista	un		787.436,56
SICRO OUT MAT	M2273	AMV tipo TR68, abertura 1:10, bitola mista	un		637.391,07
SICRO OUT MAT	M2274	AMV tipo TR68, abertura 1:12, bitola mista	un		699.639,94
SICRO OUT MAT	M2275	AMV tipo TR68, abertura 1:14, bitola mista	un		783.016,54
SICRO OUT MAT	M2276	Revestimento com conector linha AW	m		295,10
SICRO OUT MAT	M2277	AMV tipo TR68, abertura 1:20, bitola mista	un		933.658,67
SICRO OUT MAT	M2281	Dormente de madeira bitola larga - C = 280 cm, L = 24 cm e H = 17 cm	un		452,90
SICRO OUT MAT	M2282	Dormente de madeira bitola métrica - C = 200 cm, L = 22 cm e H = 16 cm	un		279,10
SICRO OUT MAT	M2284	Revestimento com conector linha HW	m		586,30
SICRO OUT MAT	M2285	Revestimento com conector linha NW	m		491,00
SICRO OUT MAT	M2292	AMV tipo UIC60, abertura 1:12, bitola métrica	un		447.735,92
SICRO OUT MAT	M2293	AMV tipo UIC60, abertura 1:14, bitola métrica	un		491.515,97
SICRO OUT MAT	M2294	AMV tipo UIC60, abertura 1:20, bitola métrica	un		592.799,75
SICRO OUT MAT	M2298	AMV tipo UIC60, abertura 1:10, bitola mista	un		564.166,90
SICRO OUT MAT	M2299	AMV tipo UIC60, abertura 1:12, bitola mista	un		619.093,41
SICRO OUT MAT	M2300	AMV tipo UIC60, abertura 1:14, bitola mista	un		679.512,40
SICRO OUT MAT	M2301	AMV tipo UIC60, abertura 1:20, bitola mista	un		827.337,23
SICRO OUT MAT	M2303	Sapata de widia linha NW	un		628,22
SICRO OUT MAT	M2304	Broca de arraste com três asas linha NW	un		1.906,46

FUNTE	CÓDIGO	DESCRIÇÃO	UNIDADE	DESONERADO	NÃO DESONERADO
SICRO OUT MAT	M2308	Dormente de madeira para pontes - C = 300 cm, L = 25 cm e H = 20 cm	un		594,67
SICRO OUT MAT	M2313	AMV tipo UIC60, abertura 1:12, bitola larga	un		518.346,21
SICRO OUT MAT	M2314	AMV tipo UIC60, abertura 1:14, bitola larga	un		568.690,58
SICRO OUT MAT	M2316	AMV tipo UIC60, abertura 1:20, bitola larga	un		679.448,11
SICRO OUT MAT	M2317	Tubo de revestimento em aço-carbono schedule 40 para estaca raiz - ponteira schedule 80, D = 141,3 mm, peso 24 kg/m	m		597,36
SICRO OUT MAT	M2318	Tubo de revestimento em aço-carbono schedule 40 para estaca raiz - ponteira schedule 80, D = 168,3 mm, peso 31 kg/m	m		1.118,76
SICRO OUT MAT	M2319	Tubo de revestimento em aço-carbono schedule 40 para estaca raiz - ponteira schedule 80, D = 219,1 mm, peso 47 kg/m	m		1.721,28
SICRO OUT MAT	M2320	Tubo de revestimento em aço-carbono schedule 40 para estaca raiz - ponteira schedule 80, D = 273,0 mm, peso 67 kg/m	m		2.136,28
SICRO OUT MAT	M2321	Tubo de revestimento em aço-carbono schedule 40 para estaca raiz - ponteira schedule 80, D = 323,8 mm, peso 90 kg/m	m		2.703,01
SICRO OUT MAT	M2322	Tubo de revestimento em aço-carbono schedule 40 para estaca raiz - ponteira schedule 80, D = 406,0 mm, peso 143 kg/m	m		2.919,43
SICRO OUT MAT	M2325	Anel de compensação angular para tirantes de D = 30 mm	un		53,59
SICRO OUT MAT	M2326	Anel de compensação angular para tirantes de D = 32 mm	un		78,13
SICRO OUT MAT	M2327	Anel de compensação angular para tirantes de D = 40 mm	un		80,08
SICRO OUT MAT	M2328	Anel de compensação angular para tirantes de D = 44 mm	un		91,63
SICRO OUT MAT	M2329	Anel de compensação angular para tirantes de D = 50 mm	un		100,75
SICRO OUT MAT	M2330	Anel de compensação angular para tirantes de D = 53 mm	un		109,96
SICRO OUT MAT	M2331	Anel de compensação angular para tirantes de D = 57 mm	un		120,65
SICRO OUT MAT	M2332	Anel de compensação angular para tirantes de D = 63 mm	un		133,35
SICRO OUT MAT	M2333	Anel de compensação angular para tirantes de D = 69 mm	un		151,07
SICRO OUT MAT	M2334	Coroa de vidia linha BWG	un		740,28
SICRO OUT MAT	M2352	Conjunto para solda aluminotérmica de TR45 - porção, fôrmas, acendedor, pasta de vedação e cadinho descartável	un		1.177,52
SICRO OUT MAT	M2353	Conjunto para solda aluminotérmica de TR57 - porção, fôrmas, acendedor, pasta de vedação e cadinho descartável	un		1.177,61
SICRO OUT MAT	M2354	Conjunto para solda aluminotérmica de TR68 - porção, fôrmas, acendedor, pasta de vedação e cadinho descartável	un		1.248,92
SICRO OUT MAT	M2355	Conjunto para solda aluminotérmica de UIC60 - porção, fôrmas, acendedor, pasta de vedação e cadinho descartável	un		1.191,40
SICRO OUT MAT	M2356	Brita padrão para lastro ferroviário	m³		140,81
SICRO OUT MAT	M2358	Palmita de borracha para dormente de concreto	un		14,16
SICRO OUT MAT	M2364	Broca para furar trilho - D = 29 mm (1 1/8")	un		976,78
SICRO OUT MAT	M2365	Disco de corte abrasivo para máquina para serrar trilho - D = 350 mm	un		23,74
SICRO OUT MAT	M2370	Dormentes de madeira para AMV	m³		3.964,50
SICRO OUT MAT	M2379	Coroa de diamante linha BWG	un		1.472,43
SICRO OUT MAT	M2383	Revestimento com conector linha BW	m		434,78
SICRO OUT MAT	M2386	Coroa de poliamida - D = 12,0 mm e capacidade de carga de 2.200 kg	m		3,82
SICRO OUT MAT	M2388	Broca de vidia - D = 16 mm e C = 150 mm	un		42,68
SICRO OUT MAT	M2389	Broca de vidia - D = 19 mm e C = 160 mm	un		74,38
SICRO OUT MAT	M2419	Parafuso de cabeça abaulada em aço inox com porca e arruela - D = 6 mm (M6) e C = 30 mm	un		1,13
SICRO OUT MAT	M2420	Parafuso de cabeça abaulada em aço inox com porca e arruela - D = 8 mm (M8) e C = 50 mm	un		2,10
SICRO OUT MAT	M2421	Manguera cristal trançada de PVC com pressão de trabalho de 1,50 MPa (250 psi) - D = 9,5 mm (3/8")	m		3,97
SICRO OUT MAT	M2423	Fôrma plástica para nicho de protensão de cordoalha - D = 15,2 mm	un		2,13
SICRO OUT MAT	M2424	Fôrma plástica para nicho de protensão de cordoalha - D = 12,7 mm	un		1,10
SICRO OUT MAT	M2425	Cordoalha engraxada tipo CP 190 RB - D = 15,2 mm	kg		13,50
SICRO OUT MAT	M2426	Cordoalha engraxada tipo CP 190 RB - D = 12,7 mm	kg		13,50
SICRO OUT MAT	M2427	Bainha metálica para protensão - D = 35 mm	m		23,51
SICRO OUT MAT	M2428	Bainha metálica para protensão - D = 30 mm	m		22,14
SICRO OUT MAT	M2429	Ancoragem passiva aderente para 8 cordoalhas - D = 15,2 mm	un		106,87
SICRO OUT MAT	M2430	Ancoragem passiva aderente para 31 cordoalhas - D = 15,2 mm	un		633,52
SICRO OUT MAT	M2431	Ancoragem ativa para cordoalha engraxada - D = 12,7 mm	un		71,34
SICRO OUT MAT	M2432	Ancoragem ativa para cordoalha engraxada - D = 15,2 mm	un		103,34
SICRO OUT MAT	M2433	Ancoragem passiva aderente para 10 cordoalhas - D = 12,7 mm	un		134,93
SICRO OUT MAT	M2434	Ancoragem passiva aderente para 12 cordoalhas - D = 12,7 mm	un		157,68
SICRO OUT MAT	M2435	Ancoragem passiva aderente para 12 cordoalhas - D = 15,2 mm	un		167,28
SICRO OUT MAT	M2436	Ancoragem passiva aderente para 15 cordoalhas - D = 12,7 mm	un		217,38
SICRO OUT MAT	M2437	Ancoragem passiva aderente para 15 cordoalhas - D = 15,2 mm	un		237,22
SICRO OUT MAT	M2438	Ancoragem passiva aderente para 19 cordoalhas - D = 12,7 mm	un		268,08
SICRO OUT MAT	M2439	Ancoragem passiva aderente para 19 cordoalhas - D = 15,2 mm	un		293,29
SICRO OUT MAT	M2440	Ancoragem passiva aderente para 22 cordoalhas - D = 12,7 mm	un		358,15
SICRO OUT MAT	M2441	Ancoragem passiva aderente para 22 cordoalhas - D = 15,2 mm	un		360,81
SICRO OUT MAT	M2442	Ancoragem passiva aderente para 27 cordoalhas - D = 12,7 mm	un		492,96
SICRO OUT MAT	M2443	Ancoragem passiva aderente para 27 cordoalhas - D = 15,2 mm	un		515,54
SICRO OUT MAT	M2444	Ancoragem passiva aderente para 31 cordoalhas - D = 12,7 mm	un		570,28
SICRO OUT MAT	M2445	Ancoragem passiva aderente para 4 cordoalhas - D = 12,7 mm	un		55,31
SICRO OUT MAT	M2446	Ancoragem passiva aderente para 4 cordoalhas - D = 15,2 mm	un		59,26
SICRO OUT MAT	M2447	Ancoragem passiva aderente para 6 cordoalhas - D = 12,7 mm	un		84,52
SICRO OUT MAT	M2448	Ancoragem passiva aderente para 6 cordoalhas - D = 15,2 mm	un		88,18
SICRO OUT MAT	M2449	Ancoragem passiva aderente para 7 cordoalhas - D = 12,7 mm	un		103,20
SICRO OUT MAT	M2450	Ancoragem passiva aderente para 7 cordoalhas - D = 15,2 mm	un		106,87
SICRO OUT MAT	M2451	Ancoragem passiva aderente para 8 cordoalhas - D = 12,7 mm	un		103,20
SICRO OUT MAT	M2452	Ancoragem passiva aderente para 9 cordoalhas - D = 12,7 mm	un		130,41
SICRO OUT MAT	M2453	Ancoragem passiva aderente para 9 cordoalhas - D = 15,2 mm	un		136,30
SICRO OUT MAT	M2454	Ancoragem passiva aderente para lajes para 1 cordoalha - D = 12,7 mm	un		18,16
SICRO OUT MAT	M2455	Ancoragem passiva aderente para lajes para 1 cordoalha - D = 15,2 mm	un		23,65
SICRO OUT MAT	M2456	Ancoragem passiva aderente para lajes para 2 cordoalhas - D = 12,7 mm	un		21,43
SICRO OUT MAT	M2457	Ancoragem passiva aderente para lajes para 2 cordoalhas - D = 15,2 mm	un		28,79
SICRO OUT MAT	M2458	Ancoragem passiva aderente para lajes para 3 cordoalhas - D = 12,7 mm	un		40,64
SICRO OUT MAT	M2459	Ancoragem passiva aderente para lajes para 3 cordoalhas - D = 15,2 mm	un		40,64
SICRO OUT MAT	M2460	Ancoragem passiva aderente para lajes para 4 cordoalhas - D = 12,7 mm	un		47,85
SICRO OUT MAT	M2461	Ancoragem passiva aderente para lajes para 4 cordoalhas - D = 15,2 mm	un		61,45
SICRO OUT MAT	M2462	Manguera cristal trançada de PVC com pressão de trabalho de 1,50 MPa (250 psi) - D = 19,0 mm (3/4")	m		8,70
SICRO OUT MAT	M2465	Bainha metálica para protensão - D = 40 mm	m		26,03
SICRO OUT MAT	M2466	Bainha metálica para protensão - D = 45 mm	m		28,71
SICRO OUT MAT	M2467	Bainha metálica para protensão - D = 50 mm	m		31,11
SICRO OUT MAT	M2468	Bainha metálica para protensão - D = 55 mm	m		33,97
SICRO OUT MAT	M2469	Bainha metálica para protensão - D = 60 mm	m		38,90
SICRO OUT MAT	M2470	Bainha metálica para protensão - D = 65 mm	m		40,53
SICRO OUT MAT	M2471	Bainha metálica para protensão - D = 70 mm	m		44,28
SICRO OUT MAT	M2472	Bainha metálica para protensão - D = 75 mm	m		45,85
SICRO OUT MAT	M2473	Bainha metálica para protensão - D = 80 mm	m		50,06
SICRO OUT MAT	M2474	Bainha metálica para protensão - D = 85 mm	m		53,24
SICRO OUT MAT	M2475	Bainha metálica para protensão - D = 90 mm	m		61,58
SICRO OUT MAT	M2476	Bainha metálica para protensão - D = 95 mm	m		65,80
SICRO OUT MAT	M2477	Bainha metálica para protensão - D = 100 mm	m		67,48
SICRO OUT MAT	M2478	Bainha metálica para protensão - D = 110 mm	m		75,88

FONTE	CÓDIGO	DESCRIÇÃO	UNIDADE	DESONERADO	NÃO DESONERADO
SICRO OUT MAT	M2479	Bainha metálica para protensão - D = 120 mm	m		81,27
SICRO OUT MAT	M2480	Bainha metálica para protensão - D = 130 mm	m		85,85
SICRO OUT MAT	M2481	Bainha metálica ovalizada para protensão - seção de 19 x 36 mm	m		24,49
SICRO OUT MAT	M2482	Bainha metálica ovalizada para protensão - seção de 19 x 48 mm	m		27,14
SICRO OUT MAT	M2483	Bainha metálica ovalizada para protensão - seção de 19 x 62 mm	m		30,68
SICRO OUT MAT	M2484	Bainha metálica ovalizada para protensão - seção de 22 x 32 mm	m		22,65
SICRO OUT MAT	M2485	Bainha metálica ovalizada para protensão - seção de 22 x 55 mm	m		28,62
SICRO OUT MAT	M2486	Bainha metálica ovalizada para protensão - seção de 22 x 73 mm	m		33,45
SICRO OUT MAT	M2487	Espaçador plástico tipo centralizador carambola para grampo de barra de aço - D ≤ 25,4 mm	un		0,48
SICRO OUT MAT	M2488	Cinta para elevação de cargas tipo Grab com 1 ramal, anel de suspensão e gancho - C = 3 m a 5 m, capacidade de carga de 5.000 kg, F. S. = 4:1	un		1.300,03
SICRO OUT MAT	M2489	Cinta para elevação de cargas tipo Grab com 2 ramaís, anel de suspensão e ganchos - C = 3 m a 5 m, capacidade de carga de 5.000 kg, F. S. = 4:1	un		2.824,98
SICRO OUT MAT	M2490	Cinta para elevação de cargas tipo sling com 1 ramal - C = 2 m a 3 m, capacidade de carga de 1.000 kg, F. S. = 7:1	un		43,23
SICRO OUT MAT	M2500	Chapa metálica corrugada galvanizada para tunnel liner - E = 2,2 mm e D = 1,2 m	m		4.292,85
SICRO OUT MAT	M2501	Chapa metálica corrugada galvanizada para tunnel liner - E = 2,2 mm e D = 1,4 m	m		4.874,21
SICRO OUT MAT	M2502	Chapa metálica corrugada galvanizada para tunnel liner - E = 2,2 mm e D = 1,6 m	m		5.768,58
SICRO OUT MAT	M2503	Chapa metálica corrugada galvanizada para tunnel liner - E = 2,2 mm e D = 1,8 m	m		6.594,91
SICRO OUT MAT	M2504	Chapa metálica corrugada galvanizada para tunnel liner - E = 2,2 mm e D = 2,0 m	m		7.268,15
SICRO OUT MAT	M2505	Chapa metálica corrugada galvanizada para tunnel liner - E = 2,2 mm e D = 2,2 m	m		8.031,72
SICRO OUT MAT	M2506	Chapa metálica corrugada galvanizada para tunnel liner - E = 2,2 mm e D = 2,4 m	m		8.659,89
SICRO OUT MAT	M2507	Chapa metálica corrugada galvanizada para tunnel liner - E = 2,2 mm e D = 2,6 m	m		9.422,12
SICRO OUT MAT	M2508	Chapa metálica corrugada galvanizada para tunnel liner - E = 2,2 mm e D = 2,8 m	m		10.090,18
SICRO OUT MAT	M2509	Chapa metálica corrugada galvanizada para tunnel liner - E = 2,2 mm e D = 3,0 m	m		10.902,68
SICRO OUT MAT	M2510	Chapa metálica corrugada galvanizada para tunnel liner - E = 2,7 mm e D = 3,2 m	m		13.616,64
SICRO OUT MAT	M2511	Chapa metálica corrugada galvanizada para tunnel liner - E = 2,7 mm e D = 3,4 m	m		14.578,96
SICRO OUT MAT	M2512	Chapa metálica corrugada galvanizada para tunnel liner - E = 2,7 mm e D = 3,6 m	m		15.324,10
SICRO OUT MAT	M2513	Chapa metálica corrugada galvanizada para tunnel liner - E = 2,7 mm e D = 3,8 m	m		16.199,94
SICRO OUT MAT	M2514	Chapa metálica corrugada galvanizada para tunnel liner - E = 2,7 mm e D = 4,0 m	m		17.012,38
SICRO OUT MAT	M2515	Chapa metálica corrugada galvanizada para tunnel liner - E = 3,4 mm e D = 4,2 m	m		21.182,23
SICRO OUT MAT	M2516	Chapa metálica corrugada galvanizada para tunnel liner - E = 3,4 mm e D = 4,4 m	m		22.101,15
SICRO OUT MAT	M2517	Chapa metálica corrugada galvanizada para tunnel liner - E = 3,4 mm e D = 4,6 m	m		23.185,73
SICRO OUT MAT	M2518	Chapa metálica corrugada galvanizada para tunnel liner - E = 3,9 mm e D = 4,8 m	m		26.910,96
SICRO OUT MAT	M2519	Chapa metálica corrugada galvanizada para tunnel liner - E = 3,9 mm e D = 5,0 m	m		28.154,52
SICRO OUT MAT	M2520	Chapa metálica corrugada galvanizada revestida com epóxi para tunnel liner - E = 2,2 mm e D = 1,2 m	m		4.596,02
SICRO OUT MAT	M2521	Chapa metálica corrugada galvanizada revestida com epóxi para tunnel liner - E = 2,2 mm e D = 1,4 m	m		5.218,42
SICRO OUT MAT	M2522	Chapa metálica corrugada galvanizada revestida com epóxi para tunnel liner - E = 2,2 mm e D = 1,6 m	m		6.175,97
SICRO OUT MAT	M2523	Chapa metálica corrugada galvanizada revestida com epóxi para tunnel liner - E = 2,2 mm e D = 1,8 m	m		7.059,13
SICRO OUT MAT	M2524	Chapa metálica corrugada galvanizada revestida com epóxi para tunnel liner - E = 2,2 mm e D = 2,0 m	m		7.779,74
SICRO OUT MAT	M2525	Chapa metálica corrugada galvanizada revestida com epóxi para tunnel liner - E = 2,2 mm e D = 2,2 m	m		8.597,01
SICRO OUT MAT	M2526	Chapa metálica corrugada galvanizada revestida com epóxi para tunnel liner - E = 2,2 mm e D = 2,4 m	m		9.269,38
SICRO OUT MAT	M2527	Chapa metálica corrugada galvanizada revestida com epóxi para tunnel liner - E = 2,2 mm e D = 2,6 m	m		10.085,29
SICRO OUT MAT	M2528	Chapa metálica corrugada galvanizada revestida com epóxi para tunnel liner - E = 2,2 mm e D = 2,8 m	m		10.804,73
SICRO OUT MAT	M2529	Chapa metálica corrugada galvanizada revestida com epóxi para tunnel liner - E = 2,2 mm e D = 3,0 m	m		11.670,07
SICRO OUT MAT	M2530	Chapa metálica corrugada galvanizada revestida com epóxi para tunnel liner - E = 2,7 mm e D = 3,2 m	m		14.285,63
SICRO OUT MAT	M2531	Chapa múltipla metálica corrugada galvanizada tipo MP 100 ou similar - E = 1,60 mm e D = 0,60 m	m		1.440,46
SICRO OUT MAT	M2532	Chapa múltipla metálica corrugada galvanizada tipo MP 100 ou similar - E = 1,60 mm e D = 0,70 m	m		1.665,53
SICRO OUT MAT	M2533	Chapa múltipla metálica corrugada galvanizada tipo MP 100 ou similar - E = 1,60 mm e D = 0,80 m	m		1.890,61
SICRO OUT MAT	M2534	Chapa múltipla metálica corrugada galvanizada tipo MP 100 ou similar - E = 1,60 mm e D = 0,90 m	m		2.070,67
SICRO OUT MAT	M2535	Chapa múltipla metálica corrugada galvanizada tipo MP 100 ou similar - E = 1,60 mm e D = 1,00 m	m		2.295,74
SICRO OUT MAT	M2536	Chapa múltipla metálica corrugada galvanizada tipo MP 100 ou similar - E = 1,60 mm e D = 1,10 m	m		2.610,87
SICRO OUT MAT	M2537	Chapa múltipla metálica corrugada galvanizada tipo MP 100 ou similar - E = 1,60 mm e D = 1,20 m	m		2.790,93
SICRO OUT MAT	M2538	Chapa múltipla metálica corrugada galvanizada tipo MP 100 ou similar - E = 1,60 mm e D = 1,30 m	m		3.016,00
SICRO OUT MAT	M2539	Chapa múltipla metálica corrugada galvanizada tipo MP 100 ou similar - E = 1,60 mm e D = 1,40 m	m		3.196,07
SICRO OUT MAT	M2540	Chapa múltipla metálica corrugada galvanizada tipo MP 100 ou similar - E = 1,60 mm e D = 1,50 m	m		3.421,09
SICRO OUT MAT	M2541	Chapa múltipla metálica corrugada galvanizada tipo MP 100 ou similar - E = 1,60 mm e D = 1,60 m	m		3.646,21
SICRO OUT MAT	M2542	Chapa múltipla metálica corrugada galvanizada tipo MP 100 ou similar - E = 1,60 mm e D = 1,70 m	m		3.826,26
SICRO OUT MAT	M2543	Chapa múltipla metálica corrugada galvanizada tipo MP 100 ou similar - E = 1,60 mm e D = 1,80 m	m		4.051,28
SICRO OUT MAT	M2544	Chapa múltipla metálica corrugada galvanizada tipo MP 100 ou similar - E = 2,00 mm e D = 1,90 m	m		4.759,62
SICRO OUT MAT	M2545	Chapa múltipla metálica corrugada galvanizada tipo MP 100 ou similar - E = 2,00 mm e D = 2,00 m	m		5.016,95
SICRO OUT MAT	M2546	Chapa múltipla metálica corrugada galvanizada tipo MP 100 ou similar - E = 2,00 mm e D = 2,10 m	m		5.359,85
SICRO OUT MAT	M2547	Chapa múltipla metálica corrugada galvanizada tipo MP 100 ou similar - E = 2,00 mm e D = 2,20 m	m		5.488,63
SICRO OUT MAT	M2548	Chapa múltipla metálica corrugada galvanizada tipo MP 100 ou similar - E = 2,00 mm e D = 2,30 m	m		5.702,98
SICRO OUT MAT	M2549	Chapa múltipla metálica corrugada galvanizada tipo MP 100 ou similar - E = 2,70 mm e D = 1,50 m	m		7.591,95
SICRO OUT MAT	M2550	Chapa múltipla metálica corrugada galvanizada tipo MP 100 ou similar - E = 3,40 mm e D = 2,50 m	m		9.629,49
SICRO OUT MAT	M2551	Chapa múltipla metálica corrugada galvanizada tipo MP 100 ou similar - E = 3,40 mm e D = 2,60 m	m		10.176,64
SICRO OUT MAT	M2552	Chapa múltipla metálica corrugada galvanizada tipo MP 100 ou similar - E = 3,40 mm e D = 2,70 m	m		10.373,17
SICRO OUT MAT	M2553	Chapa múltipla metálica corrugada galvanizada tipo MP 100 ou similar - E = 3,40 mm e D = 2,80 m	m		10.882,17
SICRO OUT MAT	M2554	Chapa múltipla metálica corrugada galvanizada tipo MP 152 ou similar - E = 2,70 mm e D = 1,50 m	m		7.166,01
SICRO OUT MAT	M2555	Chapa múltipla metálica corrugada galvanizada tipo MP 152 ou similar - E = 2,70 mm e D = 1,80 m	m		8.664,87
SICRO OUT MAT	M2556	Chapa múltipla metálica corrugada galvanizada tipo MP 152 ou similar - E = 2,70 mm e D = 1,90 m	m		8.946,10
SICRO OUT MAT	M2557	Chapa múltipla metálica corrugada galvanizada tipo MP 152 ou similar - E = 2,70 mm e D = 2,15 m	m		10.163,78
SICRO OUT MAT	M2558	Chapa múltipla metálica corrugada galvanizada tipo MP 152 ou similar - E = 2,70 mm e D = 2,30 m	m		10.725,96
SICRO OUT MAT	M2559	Chapa múltipla metálica corrugada galvanizada tipo MP 152 ou similar - E = 2,70 mm e D = 2,65 m	m		12.553,21
SICRO OUT MAT	M2560	Chapa múltipla metálica corrugada galvanizada tipo MP 152 ou similar - E = 2,70 mm e D = 3,05 m	m		14.332,03
SICRO OUT MAT	M2561	Chapa múltipla metálica corrugada galvanizada tipo MP 152 ou similar - E = 2,70 mm e D = 3,10 m	m		15.222,61
SICRO OUT MAT	M2562	Chapa múltipla metálica corrugada galvanizada tipo MP 152 ou similar - E = 2,70 mm e D = 3,40 m	m		16.113,27
SICRO OUT MAT	M2563	Chapa múltipla metálica corrugada galvanizada tipo MP 152 ou similar - E = 2,70 mm e D = 3,65 m	m		17.284,72
SICRO OUT MAT	M2564	Chapa múltipla metálica corrugada galvanizada tipo MP 152 ou similar - E = 2,70 mm e D = 3,80 m	m		17.893,38
SICRO OUT MAT	M2565	Chapa múltipla metálica corrugada galvanizada tipo MP 152 ou similar - E = 2,70 mm e D = 4,20 m	m		19.720,66
SICRO OUT MAT	M2566	Chapa múltipla metálica corrugada galvanizada tipo MP 152 ou similar - E = 2,70 mm e D = 4,60 m	m		21.498,04
SICRO OUT MAT	M2567	Chapa múltipla metálica corrugada galvanizada tipo MP 152 ou similar - E = 3,40 mm e D = 4,80 m	m		24.615,26
SICRO OUT MAT	M2568	Chapa múltipla metálica corrugada galvanizada tipo MP 152 ou similar - E = 3,40 mm e D = 5,00 m	m		25.310,17
SICRO OUT MAT	M2569	Chapa múltipla metálica corrugada galvanizada tipo MP 152 ou similar - E = 3,90 mm e D = 5,35 m	m		31.935,66
SICRO OUT MAT	M2570	Chapa múltipla metálica corrugada galvanizada tipo MP 152 ou similar - E = 3,90 mm e D = 5,70 m	m		34.221,17
SICRO OUT MAT	M2571	Chapa múltipla metálica corrugada galvanizada tipo MP 152 ou similar - E = 4,70 mm e D = 6,10 m	m		42.161,80
SICRO OUT MAT	M2572	Chapa múltipla metálica corrugada galvanizada tipo MP 152 ou similar - E = 6,40 mm e D = 6,50 m	m		50.618,88
SICRO OUT MAT	M2573	Chapa múltipla metálica corrugada galvanizada tipo MP 152 ou similar - E = 6,40 mm e D = 6,85 m	m		53.601,95
SICRO OUT MAT	M2574	Chapa múltipla metálica corrugada galvanizada tipo MP 152 ou similar - E = 6,40 mm e D = 7,25 m	m		56.548,52
SICRO OUT MAT	M2580	Parafuso de cabeça sextavada em aço galvanizado com porca e arruela de pressão - D = 7,938 mm (5/16")	cj		0,66
SICRO OUT MAT	M2597	Concreto usinado - fck = 40 MPa (comercial)	m³		-
SICRO OUT MAT	M2598	Concreto usinado - fck = 45 MPa (comercial)	m³		-
SICRO OUT MAT	M2599	Concreto usinado - fck = 50 MPa (comercial)	m³		-
SICRO OUT MAT	M2601	Aparelho de apoio metálico esférico fixo com 4 chumbadores e capacidade de 1.000 kN	un		5.205,49
SICRO OUT MAT	M2602	Aparelho de apoio metálico esférico unidirecional com 4 chumbadores e capacidade de 1.500 kN	un		11.721,26
SICRO OUT MAT	M2603	Aparelho de apoio metálico esférico fixo com 4 chumbadores e capacidade de 1.500 kN	un		8.027,91
SICRO OUT MAT	M2604	Aparelho de apoio metálico esférico fixo com 4 chumbadores e capacidade de 2.000 kN	un		9.914,85
SICRO OUT MAT	M2605	Aparelho de apoio metálico esférico fixo com 4 chumbadores e capacidade de 2.500 kN	un		12.400,48
SICRO OUT MAT	M2606	Aparelho de apoio metálico esférico fixo com 4 chumbadores e capacidade de 3.000 kN	un		14.502,01
SICRO OUT MAT	M2607	Aparelho de apoio metálico esférico fixo com 4 chumbadores e capacidade de 3.500 kN	un		17.250,71
SICRO OUT MAT	M2608	Aparelho de apoio metálico esférico fixo com 4 chumbadores e capacidade de 4.000 kN	un		20.119,09

FONTE	CÓDIGO	DESCRIÇÃO	UNIDADE	DESONERADO	NÃO DESONERADO
SICRO OUT MAT	M2609	Aparelho de apoio metálico esférico unidirecional com 4 chumbadores e capacidade de 1.000 kN	un		8.070,93
SICRO OUT MAT	M2610	Aparelho de apoio metálico esférico unidirecional com 4 chumbadores e capacidade de 2.000 kN	un		14.331,88
SICRO OUT MAT	M2611	Aparelho de apoio metálico esférico unidirecional com 4 chumbadores e capacidade de 2.500 kN	un		17.255,44
SICRO OUT MAT	M2612	Aparelho de apoio metálico esférico unidirecional com 4 chumbadores e capacidade de 3.000 kN	un		20.839,17
SICRO OUT MAT	M2613	Aparelho de apoio metálico esférico unidirecional com 4 chumbadores e capacidade de 3.500 kN	un		23.942,77
SICRO OUT MAT	M2614	Aparelho de apoio metálico esférico unidirecional com 4 chumbadores e capacidade de 4.000 kN	un		31.753,01
SICRO OUT MAT	M2615	Aparelho de apoio metálico esférico fixo com 4 chumbadores e capacidade de 4.500 kN	un		37.748,16
SICRO OUT MAT	M2616	Aparelho de apoio metálico esférico fixo com 4 chumbadores e capacidade de 5.000 kN	un		42.035,96
SICRO OUT MAT	M2617	Aparelho de apoio metálico esférico fixo com 4 chumbadores e capacidade de 5.500 kN	un		45.857,51
SICRO OUT MAT	M2618	Aparelho de apoio metálico esférico fixo com 4 chumbadores e capacidade de 6.000 kN	un		50.007,60
SICRO OUT MAT	M2619	Aparelho de apoio metálico esférico fixo com 4 chumbadores e capacidade de 6.500 kN	un		56.117,87
SICRO OUT MAT	M2620	Aparelho de apoio metálico esférico fixo com 4 chumbadores e capacidade de 7.000 kN	un		58.574,72
SICRO OUT MAT	M2621	Aparelho de apoio metálico esférico fixo com 4 chumbadores e capacidade de 7.500 kN	un		64.867,95
SICRO OUT MAT	M2622	Aparelho de apoio metálico esférico fixo com 4 chumbadores e capacidade de 8.000 kN	un		69.339,87
SICRO OUT MAT	M2623	Grelha metálica para boca de lobo com capacidade de até 300 kN - C = 0,90 m e L = 0,30 m	un		587,34
SICRO OUT MAT	M2624	Grelha de piso em PVC para passagem de pedestres - C = 50 cm e L = 13 cm	un		68,35
SICRO OUT MAT	M2625	Marco em PVC para grelha de piso - L = 2,50 m	un		68,60
SICRO OUT MAT	M2626	Grelha de piso em PVC para passagem de veículos de até 3 t - C = 50 cm e L = 13 cm	un		92,50
SICRO OUT MAT	M2627	Grelha de piso em PVC para passagem de veículos de até 10 t - C = 50 cm e L = 13 cm	un		134,36
SICRO OUT MAT	M2628	Grelha de piso em PVC para passagem de pedestres - C = 50 cm e L = 20 cm	un		114,71
SICRO OUT MAT	M2629	Grelha de piso em PVC para passagem de veículos de até 3 t - C = 50 cm e L = 20 cm	un		136,27
SICRO OUT MAT	M2631	Grelha metálica para canaletas - C = 1,00 m e L = 0,10 m	un		69,93
SICRO OUT MAT	M2632	Grelha metálica para canaletas - C = 1,00 m e L = 0,15 m	un		139,59
SICRO OUT MAT	M2633	Porta-grelha metálica - C = 1,00 m e L = 0,15 m	m		100,13
SICRO OUT MAT	M2634	Grelha metálica para canaletas - C = 1,00 m e L = 0,20 m	un		291,05
SICRO OUT MAT	M2635	Porta-grelha metálica - C = 1,00 m e L = 0,20 m	m		101,61
SICRO OUT MAT	M2636	Porta-grelha metálica - C = 1,00 m e L = 0,10 m	m		74,20
SICRO OUT MAT	M2637	Aparelho de apoio metálico esférico fixo com 4 chumbadores e capacidade de 8.500 kN	un		72.499,65
SICRO OUT MAT	M2638	Aparelho de apoio metálico esférico fixo com 4 chumbadores e capacidade de 9.000 kN	un		77.997,79
SICRO OUT MAT	M2639	Aparelho de apoio metálico esférico fixo com 4 chumbadores e capacidade de 9.500 kN	un		82.389,82
SICRO OUT MAT	M2640	Aparelho de apoio metálico esférico fixo com 4 chumbadores e capacidade de 10.000 kN	un		87.309,82
SICRO OUT MAT	M2641	Aparelho de apoio metálico esférico unidirecional com 4 chumbadores e capacidade de 4.500 kN	un		46.950,11
SICRO OUT MAT	M2642	Aparelho de apoio metálico esférico unidirecional com 4 chumbadores e capacidade de 5.000 kN	un		51.989,59
SICRO OUT MAT	M2643	Aparelho de apoio metálico esférico unidirecional com 4 chumbadores e capacidade de 5.500 kN	un		56.471,23
SICRO OUT MAT	M2644	Aparelho de apoio metálico esférico unidirecional com 4 chumbadores e capacidade de 6.000 kN	un		59.812,43
SICRO OUT MAT	M2645	Aparelho de apoio metálico esférico unidirecional com 4 chumbadores e capacidade de 6.500 kN	un		67.852,56
SICRO OUT MAT	M2646	Aparelho de apoio metálico esférico unidirecional com 4 chumbadores e capacidade de 7.000 kN	un		72.907,31
SICRO OUT MAT	M2647	Aparelho de apoio metálico esférico unidirecional com 4 chumbadores e capacidade de 7.500 kN	un		78.385,48
SICRO OUT MAT	M2648	Fincapino de ação direta e pino com furo - D = 6,35 mm (1/4")	un		1,67
SICRO OUT MAT	M2649	Aparelho de apoio metálico esférico unidirecional com 4 chumbadores e capacidade de 8.000 kN	un		83.293,54
SICRO OUT MAT	M2650	Aparelho de apoio metálico esférico unidirecional com 4 chumbadores e capacidade de 8.500 kN	un		90.042,94
SICRO OUT MAT	M2651	Chapa múltipla metálica corrugada revestida em epóxi tipo MP 100 ou similar - E = 1,60 mm e D = 0,60 m	m		1.529,57
SICRO OUT MAT	M2652	Chapa múltipla metálica corrugada revestida em epóxi tipo MP 100 ou similar - E = 1,60 mm e D = 0,70 m	m		1.768,57
SICRO OUT MAT	M2653	Chapa múltipla metálica corrugada revestida em epóxi tipo MP 100 ou similar - E = 1,60 mm e D = 0,80 m	m		2.007,57
SICRO OUT MAT	M2654	Chapa múltipla metálica corrugada revestida em epóxi tipo MP 100 ou similar - E = 1,60 mm e D = 0,90 m	m		2.198,76
SICRO OUT MAT	M2655	Chapa múltipla metálica corrugada revestida em epóxi tipo MP 100 ou similar - E = 1,60 mm e D = 1,00 m	m		2.437,77
SICRO OUT MAT	M2656	Chapa múltipla metálica corrugada revestida em epóxi tipo MP 100 ou similar - E = 1,60 mm e D = 1,10 m	m		2.772,39
SICRO OUT MAT	M2657	Chapa múltipla metálica corrugada revestida em epóxi tipo MP 100 ou similar - E = 1,60 mm e D = 1,20 m	m		2.963,59
SICRO OUT MAT	M2658	Chapa múltipla metálica corrugada revestida em epóxi tipo MP 100 ou similar - E = 1,60 mm e D = 1,30 m	m		3.202,58
SICRO OUT MAT	M2659	Chapa múltipla metálica corrugada revestida em epóxi tipo MP 100 ou similar - E = 1,60 mm e D = 1,40 m	m		3.393,79
SICRO OUT MAT	M2660	Chapa múltipla metálica corrugada revestida em epóxi tipo MP 100 ou similar - E = 1,60 mm e D = 1,50 m	m		3.632,73
SICRO OUT MAT	M2661	Chapa múltipla metálica corrugada revestida em epóxi tipo MP 100 ou similar - E = 1,60 mm e D = 1,60 m	m		3.871,77
SICRO OUT MAT	M2662	Chapa múltipla metálica corrugada revestida em epóxi tipo MP 100 ou similar - E = 1,60 mm e D = 1,70 m	m		4.062,97
SICRO OUT MAT	M2663	Chapa múltipla metálica corrugada revestida em epóxi tipo MP 100 ou similar - E = 1,60 mm e D = 1,80 m	m		4.301,91
SICRO OUT MAT	M2664	Chapa múltipla metálica corrugada revestida em epóxi tipo MP 100 ou similar - E = 2,00 mm e D = 1,90 m	m		5.059,97
SICRO OUT MAT	M2665	Chapa múltipla metálica corrugada revestida em epóxi tipo MP 100 ou similar - E = 2,00 mm e D = 2,00 m	m		5.333,53
SICRO OUT MAT	M2666	Chapa múltipla metálica corrugada revestida em epóxi tipo MP 100 ou similar - E = 2,00 mm e D = 2,10 m	m		5.698,07
SICRO OUT MAT	M2667	Chapa múltipla metálica corrugada revestida em epóxi tipo MP 100 ou similar - E = 2,00 mm e D = 2,20 m	m		5.834,97
SICRO OUT MAT	M2668	Chapa múltipla metálica corrugada revestida em epóxi tipo MP 100 ou similar - E = 2,00 mm e D = 2,30 m	m		6.062,84
SICRO OUT MAT	M2669	Chapa múltipla metálica corrugada revestida em epóxi tipo MP 100 ou similar - E = 2,70 mm e D = 2,40 m	m		8.259,55
SICRO OUT MAT	M2670	Chapa múltipla metálica corrugada revestida em epóxi tipo MP 100 ou similar - E = 3,40 mm e D = 2,50 m	m		10.470,78
SICRO OUT MAT	M2671	Chapa múltipla metálica corrugada revestida em epóxi tipo MP 100 ou similar - E = 3,40 mm e D = 2,60 m	m		11.065,81
SICRO OUT MAT	M2672	Chapa múltipla metálica corrugada revestida em epóxi tipo MP 100 ou similar - E = 3,40 mm e D = 2,70 m	m		11.279,45
SICRO OUT MAT	M2673	Chapa múltipla metálica corrugada revestida em epóxi tipo MP 100 ou similar - E = 3,40 mm e D = 2,80 m	m		11.832,89
SICRO OUT MAT	M2674	Chapa múltipla metálica corrugada revestida em epóxi tipo MP 152 ou similar - E = 2,70 mm e D = 1,50 m	m		7.420,76
SICRO OUT MAT	M2675	Chapa múltipla metálica corrugada revestida em epóxi tipo MP 152 ou similar - E = 2,70 mm e D = 1,80 m	m		8.972,89
SICRO OUT MAT	M2676	Chapa múltipla metálica corrugada revestida em epóxi tipo MP 152 ou similar - E = 2,70 mm e D = 1,90 m	m		9.264,11
SICRO OUT MAT	M2677	Chapa múltipla metálica corrugada revestida em epóxi tipo MP 152 ou similar - E = 2,70 mm e D = 2,15 m	m		10.525,09
SICRO OUT MAT	M2678	Chapa múltipla metálica corrugada revestida em epóxi tipo MP 152 ou similar - E = 2,70 mm e D = 2,30 m	m		11.107,25
SICRO OUT MAT	M2679	Chapa múltipla metálica corrugada revestida em epóxi tipo MP 152 ou similar - E = 2,70 mm e D = 2,65 m	m		12.999,42
SICRO OUT MAT	M2680	Chapa múltipla metálica corrugada revestida em epóxi tipo MP 152 ou similar - E = 2,70 mm e D = 3,05 m	m		14.841,51
SICRO OUT MAT	M2681	Chapa múltipla metálica corrugada revestida em epóxi tipo MP 152 ou similar - E = 2,70 mm e D = 3,20 m	m		15.763,73
SICRO OUT MAT	M2682	Chapa múltipla metálica corrugada revestida em epóxi tipo MP 152 ou similar - E = 2,70 mm e D = 3,40 m	m		16.686,02
SICRO OUT MAT	M2683	Chapa múltipla metálica corrugada revestida em epóxi tipo MP 152 ou similar - E = 2,70 mm e D = 3,65 m	m		17.899,10
SICRO OUT MAT	M2684	Chapa múltipla metálica corrugada revestida em epóxi tipo MP 152 ou similar - E = 2,70 mm e D = 3,80 m	m		18.529,41
SICRO OUT MAT	M2685	Chapa múltipla metálica corrugada revestida em epóxi tipo MP 152 ou similar - E = 2,70 mm e D = 4,20 m	m		20.421,62
SICRO OUT MAT	M2686	Chapa múltipla metálica corrugada revestida em epóxi tipo MP 152 ou similar - E = 2,70 mm e D = 4,60 m	m		22.262,27
SICRO OUT MAT	M2687	Chapa múltipla metálica corrugada revestida em epóxi tipo MP 152 ou similar - E = 3,40 mm e D = 4,80 m	m		28.391,44
SICRO OUT MAT	M2688	Chapa múltipla metálica corrugada revestida em epóxi tipo MP 152 ou similar - E = 3,40 mm e D = 5,00 m	m		29.192,99
SICRO OUT MAT	M2689	Chapa múltipla metálica corrugada revestida em epóxi tipo MP 152 ou similar - E = 3,90 mm e D = 5,35 m	m		35.701,02
SICRO OUT MAT	M2690	Chapa múltipla metálica corrugada revestida em epóxi tipo MP 152 ou similar - E = 3,90 mm e D = 5,70 m	m		38.255,83
SICRO OUT MAT	M2691	Chapa múltipla metálica corrugada revestida em epóxi tipo MP 152 ou similar - E = 4,70 mm e D = 6,10 m	m		47.296,40
SICRO OUT MAT	M2692	Chapa múltipla metálica corrugada revestida em epóxi tipo MP 152 ou similar - E = 6,40 mm e D = 6,50 m	m		60.693,37
SICRO OUT MAT	M2693	Chapa múltipla metálica corrugada revestida em epóxi tipo MP 152 ou similar - E = 6,40 mm e D = 6,85 m	m		64.266,71
SICRO OUT MAT	M2694	Chapa múltipla metálica corrugada revestida em epóxi tipo MP 152 ou similar - E = 6,40 mm e D = 7,25 m	m		67.803,55
SICRO OUT MAT	M2695	Aparelho de apoio metálico esférico unidirecional com 4 chumbadores e capacidade de 9.000 kN	un		95.577,19
SICRO OUT MAT	M2696	Aparelho de apoio metálico esférico unidirecional com 4 chumbadores e capacidade de 9.500 kN	un		101.173,50
SICRO OUT MAT	M2697	Aparelho de apoio metálico esférico unidirecional com 4 chumbadores e capacidade de 10.000 kN	un		106.333,27
SICRO OUT MAT	M2698	Fincapino de ação indireta e pino liso - D = 6,35 mm (1/4")	un		0,73
SICRO OUT MAT	M2700	Corpo de BSCC pré-moldado comercial - seção de 1,5 m x 1,5 m - tipo I	m		1.995,40
SICRO OUT MAT	M2701	Corpo de BSCC pré-moldado comercial - seção de 1,5 m x 1,5 m - tipo II	m		2.107,00
SICRO OUT MAT	M2702	Corpo de BSCC pré-moldado comercial - seção de 1,5 m x 1,5 m - tipo III	m		2.156,84
SICRO OUT MAT	M2703	Corpo de BSCC pré-moldado comercial - seção de 1,5 m x 1,5 m - tipo IV	m		2.346,24
SICRO OUT MAT	M2704	Corpo de BSCC pré-moldado comercial - seção de 1,5 m x 1,5 m - tipo V	m		2.752,95
SICRO OUT MAT	M2705	Corpo de BSCC pré-moldado comercial - seção de 1,5 m x 1,5 m - tipo VI	m		2.868,14
SICRO OUT MAT	M2706	Corpo de BSCC pré-moldado comercial - seção de 1,5 m x 1,5 m - tipo VII	m		2.974,88
SICRO OUT MAT	M2707	Corpo de BSCC pré-moldado comercial - seção de 2,0 m x 2,0 m - tipo I	m		2.738,14
SICRO OUT MAT	M2708	Corpo de BSCC pré-moldado comercial - seção de 2,0 m x 2,0 m - tipo II	m		2.836,67
SICRO OUT MAT	M2709	Corpo de BSCC pré-moldado comercial - seção de 2,0 m x 2,0 m - tipo III	m		2.872,92
SICRO OUT MAT	M2710	Corpo de BSCC pré-moldado comercial - seção de 2,0 m x 2,0 m - tipo IV	m		3.381,45
SICRO OUT MAT	M2711	Corpo de BSCC pré-moldado comercial - seção de 2,0 m x 2,0 m - tipo V	m		3.625,48

FORNE	CÓDIGO	DESCRIÇÃO	UNIDADE	DESONERADO	NÃO DESONERADO
SICRO OUT MAT	M2712	Corpo de BSCC pré-moldado comercial - seção de 2,0 m x 2,0 m - tipo VI	m		3.696,38
SICRO OUT MAT	M2713	Corpo de BSCC pré-moldado comercial - seção de 2,0 m x 2,0 m - tipo VII	m		4.026,49
SICRO OUT MAT	M2714	Corpo de BSCC pré-moldado comercial - seção de 2,5 m x 2,5 m - tipo I	m		3.393,80
SICRO OUT MAT	M2715	Corpo de BSCC pré-moldado comercial - seção de 2,5 m x 2,5 m - tipo II	m		3.554,90
SICRO OUT MAT	M2716	Corpo de BSCC pré-moldado comercial - seção de 2,5 m x 2,5 m - tipo III	m		4.332,35
SICRO OUT MAT	M2717	Corpo de BSCC pré-moldado comercial - seção de 2,5 m x 2,5 m - tipo IV	m		4.547,30
SICRO OUT MAT	M2718	Corpo de BSCC pré-moldado comercial - seção de 2,5 m x 2,5 m - tipo V	m		4.713,35
SICRO OUT MAT	M2719	Corpo de BSCC pré-moldado comercial - seção de 2,5 m x 2,5 m - tipo VI	m		5.161,07
SICRO OUT MAT	M2720	Corpo de BSCC pré-moldado comercial - seção de 2,5 m x 2,5 m - tipo VII	m		5.286,59
SICRO OUT MAT	M2721	Corpo de BSCC pré-moldado comercial - seção de 3,0 m x 3,0 m - tipo I	m		4.730,13
SICRO OUT MAT	M2722	Corpo de BSCC pré-moldado comercial - seção de 3,0 m x 3,0 m - tipo II	m		5.427,53
SICRO OUT MAT	M2723	Corpo de BSCC pré-moldado comercial - seção de 3,0 m x 3,0 m - tipo III	m		5.663,22
SICRO OUT MAT	M2724	Corpo de BSCC pré-moldado comercial - seção de 3,0 m x 3,0 m - tipo IV	m		5.987,09
SICRO OUT MAT	M2725	Corpo de BSCC pré-moldado comercial - seção de 3,0 m x 3,0 m - tipo V	m		6.329,84
SICRO OUT MAT	M2726	Corpo de BSCC pré-moldado comercial - seção de 3,0 m x 3,0 m - tipo VI	m		6.441,14
SICRO OUT MAT	M2727	Corpo de BSCC pré-moldado comercial - seção de 3,0 m x 3,0 m - tipo VII	m		6.624,57
SICRO OUT MAT	M2728	Corpo de BSCC pré-moldado comercial - seção canal de 1,5 m x 1,5 m	m		1.917,72
SICRO OUT MAT	M2729	Corpo de BSCC pré-moldado comercial - seção canal de 2,0 m x 1,5 m	m		2.013,95
SICRO OUT MAT	M2730	Corpo de BSCC pré-moldado comercial - seção canal de 2,0 m x 2,0 m - tipo I	m		2.788,19
SICRO OUT MAT	M2731	Corpo de BSCC pré-moldado comercial - seção canal de 2,0 m x 2,0 m - tipo II	m		2.964,11
SICRO OUT MAT	M2732	Corpo de BSCC pré-moldado comercial - seção canal de 2,5 m x 1,5 m	m		2.477,14
SICRO OUT MAT	M2733	Corpo de BSCC pré-moldado comercial - seção canal de 2,5 m x 2,0 m - tipo I	m		3.321,74
SICRO OUT MAT	M2734	Corpo de BSCC pré-moldado comercial - seção canal de 2,5 m x 2,0 m - tipo II	m		3.872,35
SICRO OUT MAT	M2735	Corpo de BSCC pré-moldado comercial - seção canal de 3,0 m x 1,5 m	m		2.737,43
SICRO OUT MAT	M2736	Corpo de BSCC pré-moldado comercial - seção canal de 3,0 m x 2,0 m - tipo I	m		3.815,37
SICRO OUT MAT	M2737	Corpo de BSCC pré-moldado comercial - seção canal de 3,0 m x 2,0 m - tipo II	m		4.027,61
SICRO OUT MAT	M2738	Aparelho de apoio metálico esférico multidirecional com 4 chumbadores e capacidade de 1.000 kN	un		10.070,10
SICRO OUT MAT	M2739	Aparelho de apoio metálico esférico multidirecional com 4 chumbadores e capacidade de 1.500 kN	un		14.275,21
SICRO OUT MAT	M2740	Aparelho de apoio metálico esférico multidirecional com 4 chumbadores e capacidade de 2.000 kN	un		19.004,71
SICRO OUT MAT	M2741	Aparelho de apoio metálico esférico multidirecional com 4 chumbadores e capacidade de 2.500 kN	un		22.698,35
SICRO OUT MAT	M2742	Aparelho de apoio metálico esférico multidirecional com 4 chumbadores e capacidade de 3.000 kN	un		25.893,30
SICRO OUT MAT	M2743	Aparelho de apoio metálico esférico multidirecional com 4 chumbadores e capacidade de 3.500 kN	un		30.191,19
SICRO OUT MAT	M2744	Aparelho de apoio metálico esférico multidirecional com 4 chumbadores e capacidade de 4.000 kN	un		30.543,56
SICRO OUT MAT	M2745	Aparelho de apoio metálico esférico multidirecional com 4 chumbadores e capacidade de 4.500 kN	un		39.907,26
SICRO OUT MAT	M2746	Aparelho de apoio metálico esférico multidirecional com 4 chumbadores e capacidade de 5.000 kN	un		44.457,79
SICRO OUT MAT	M2747	Aparelho de apoio metálico esférico multidirecional com 4 chumbadores e capacidade de 5.500 kN	un		48.193,92
SICRO OUT MAT	M2748	Aparelho de apoio metálico esférico multidirecional com 4 chumbadores e capacidade de 6.000 kN	un		54.921,59
SICRO OUT MAT	M2749	Aparelho de apoio metálico esférico multidirecional com 4 chumbadores e capacidade de 6.500 kN	un		59.350,57
SICRO OUT MAT	M2750	Aparelho de apoio metálico esférico multidirecional com 4 chumbadores e capacidade de 7.000 kN	un		63.905,15
SICRO OUT MAT	M2751	Aparelho de apoio metálico esférico multidirecional com 4 chumbadores e capacidade de 7.500 kN	un		68.962,56
SICRO OUT MAT	M2752	Aparelho de apoio metálico esférico multidirecional com 4 chumbadores e capacidade de 8.000 kN	un		73.488,50
SICRO OUT MAT	M2753	Aparelho de apoio metálico esférico multidirecional com 4 chumbadores e capacidade de 8.500 kN	un		80.790,33
SICRO OUT MAT	M2754	Aparelho de apoio metálico esférico multidirecional com 4 chumbadores e capacidade de 9.000 kN	un		85.135,78
SICRO OUT MAT	M2755	Aparelho de apoio metálico esférico multidirecional com 4 chumbadores e capacidade de 9.500 kN	un		90.433,71
SICRO OUT MAT	M2756	Aparelho de apoio metálico esférico multidirecional com 4 chumbadores e capacidade de 10.000 kN	un		94.978,40
SICRO OUT MAT	M2757	Aparelho de apoio metálico elastomérico fixo com 4 chumbadores e capacidade de 700 kN	un		7.282,74
SICRO OUT MAT	M2758	Aparelho de apoio metálico elastomérico fixo com 4 chumbadores e capacidade de 1.500 kN	un		10.406,70
SICRO OUT MAT	M2759	Aparelho de apoio metálico elastomérico fixo com 4 chumbadores e capacidade de 2.500 kN	un		16.766,05
SICRO OUT MAT	M2760	Aparelho de apoio metálico elastomérico fixo com 4 chumbadores e capacidade de 4.000 kN	un		27.111,15
SICRO OUT MAT	M2761	Aparelho de apoio metálico elastomérico fixo com 4 chumbadores e capacidade de 5.500 kN	un		36.704,49
SICRO OUT MAT	M2762	Aparelho de apoio metálico elastomérico fixo com 4 chumbadores e capacidade de 7.500 kN	un		50.554,60
SICRO OUT MAT	M2763	Aparelho de apoio metálico elastomérico fixo com 4 chumbadores e capacidade de 10.000 kN	un		68.712,37
SICRO OUT MAT	M2764	Aparelho de apoio metálico elastomérico unidirecional com 4 chumbadores e capacidade de 700 kN	un		5.085,06
SICRO OUT MAT	M2765	Aparelho de apoio metálico elastomérico unidirecional com 4 chumbadores e capacidade de 1.500 kN	un		8.341,85
SICRO OUT MAT	M2766	Aparelho de apoio metálico elastomérico unidirecional com 4 chumbadores e capacidade de 2.500 kN	un		11.980,80
SICRO OUT MAT	M2767	Aparelho de apoio metálico elastomérico unidirecional com 4 chumbadores e capacidade de 4.000 kN	un		20.216,85
SICRO OUT MAT	M2768	Aparelho de apoio metálico elastomérico unidirecional com 4 chumbadores e capacidade de 5.500 kN	un		26.549,11
SICRO OUT MAT	M2769	Aparelho de apoio metálico elastomérico unidirecional com 4 chumbadores e capacidade de 7.500 kN	un		36.871,30
SICRO OUT MAT	M2770	Aparelho de apoio metálico elastomérico unidirecional com 4 chumbadores e capacidade de 10.000 kN	un		49.059,59
SICRO OUT MAT	M2771	Aparelho de apoio metálico elastomérico multidirecional com 4 chumbadores e capacidade de 700 kN	un		3.927,45
SICRO OUT MAT	M2772	Aparelho de apoio metálico elastomérico multidirecional com 4 chumbadores e capacidade de 1.500 kN	un		6.906,05
SICRO OUT MAT	M2773	Aparelho de apoio metálico elastomérico multidirecional com 4 chumbadores e capacidade de 2.500 kN	un		9.857,36
SICRO OUT MAT	M2774	Aparelho de apoio metálico elastomérico multidirecional com 4 chumbadores e capacidade de 4.000 kN	un		16.199,76
SICRO OUT MAT	M2775	Aparelho de apoio metálico elastomérico multidirecional com 4 chumbadores e capacidade de 5.500 kN	un		23.214,34
SICRO OUT MAT	M2776	Aparelho de apoio metálico elastomérico multidirecional com 4 chumbadores e capacidade de 7.500 kN	un		32.928,17
SICRO OUT MAT	M2777	Aparelho de apoio metálico elastomérico multidirecional com 4 chumbadores e capacidade de 10.000 kN	un		45.082,21
SICRO OUT MAT	M2780	Chapa metálica corrugada galvanizada para tunnel liner - E = 2,7 mm e D = 1,2 m	m		5.166,11
SICRO OUT MAT	M2781	Chapa metálica corrugada galvanizada para tunnel liner - E = 2,7 mm e D = 1,4 m	m		5.822,83
SICRO OUT MAT	M2782	Chapa metálica corrugada galvanizada para tunnel liner - E = 2,7 mm e D = 1,6 m	m		6.786,01
SICRO OUT MAT	M2783	Chapa metálica corrugada galvanizada para tunnel liner - E = 2,7 mm e D = 1,8 m	m		7.749,17
SICRO OUT MAT	M2784	Chapa metálica corrugada galvanizada para tunnel liner - E = 2,7 mm e D = 2,0 m	m		8.537,56
SICRO OUT MAT	M2785	Chapa metálica corrugada galvanizada para tunnel liner - E = 3,4 mm e D = 2,2 m	m		11.132,52
SICRO OUT MAT	M2786	Chapa metálica corrugada galvanizada para tunnel liner - E = 3,4 mm e D = 2,4 m	m		12.050,09
SICRO OUT MAT	M2787	Chapa metálica corrugada galvanizada para tunnel liner - E = 3,4 mm e D = 2,6 m	m		13.134,52
SICRO OUT MAT	M2788	Chapa metálica corrugada galvanizada para tunnel liner - E = 3,4 mm e D = 2,8 m	m		14.051,35
SICRO OUT MAT	M2789	Chapa metálica corrugada galvanizada para tunnel liner - E = 3,4 mm e D = 3,0 m	m		15.136,45
SICRO OUT MAT	M2790	Chapa metálica corrugada galvanizada para tunnel liner - E = 3,4 mm e D = 3,2 m	m		16.053,74
SICRO OUT MAT	M2791	Chapa metálica corrugada galvanizada para tunnel liner - E = 3,9 mm e D = 3,4 m	m		19.148,69
SICRO OUT MAT	M2792	Chapa metálica corrugada galvanizada para tunnel liner - E = 3,9 mm e D = 3,6 m	m		20.197,32
SICRO OUT MAT	M2793	Chapa metálica corrugada galvanizada para tunnel liner - E = 3,9 mm e D = 3,8 m	m		21.446,20
SICRO OUT MAT	M2794	Chapa metálica corrugada galvanizada para tunnel liner - E = 3,9 mm e D = 4,0 m	m		22.415,58
SICRO OUT MAT	M2795	Chapa metálica corrugada galvanizada para tunnel liner - E = 3,9 mm e D = 4,2 m	m		23.624,52
SICRO OUT MAT	M2796	Chapa metálica corrugada galvanizada para tunnel liner - E = 3,9 mm e D = 4,4 m	m		24.710,90
SICRO OUT MAT	M2797	Chapa metálica corrugada galvanizada para tunnel liner - E = 3,9 mm e D = 4,6 m	m		25.838,37
SICRO OUT MAT	M2798	Chapa metálica corrugada galvanizada para tunnel liner - E = 4,7 mm e D = 4,8 m	m		30.820,18
SICRO OUT MAT	M2799	Chapa metálica corrugada galvanizada para tunnel liner - E = 4,7 mm e D = 5,0 m	m		32.768,71
SICRO OUT MAT	M2800	Chapa metálica corrugada galvanizada revestida com epóxi para tunnel liner - E = 2,7 mm e D = 1,2 m	m		5.419,94
SICRO OUT MAT	M2801	Chapa metálica corrugada galvanizada revestida com epóxi para tunnel liner - E = 2,7 mm e D = 1,4 m	m		6.108,93
SICRO OUT MAT	M2802	Chapa metálica corrugada galvanizada revestida com epóxi para tunnel liner - E = 2,7 mm e D = 1,6 m	m		7.119,43
SICRO OUT MAT	M2803	Chapa metálica corrugada galvanizada revestida com epóxi para tunnel liner - E = 2,7 mm e D = 1,8 m	m		8.129,92
SICRO OUT MAT	M2804	Chapa metálica corrugada galvanizada revestida com epóxi para tunnel liner - E = 2,7 mm e D = 2,0 m	m		8.957,02
SICRO OUT MAT	M2805	Chapa metálica corrugada galvanizada revestida com epóxi para tunnel liner - E = 3,4 mm e D = 2,2 m	m		12.016,42
SICRO OUT MAT	M2806	Chapa metálica corrugada galvanizada revestida com epóxi para tunnel liner - E = 3,4 mm e D = 2,4 m	m		13.006,82
SICRO OUT MAT	M2807	Chapa metálica corrugada galvanizada revestida com epóxi para tunnel liner - E = 3,4 mm e D = 2,6 m	m		14.177,31
SICRO OUT MAT	M2808	Chapa metálica corrugada galvanizada revestida com epóxi para tunnel liner - E = 3,4 mm e D = 2,8 m	m		15.166,98
SICRO OUT MAT	M2809	Chapa metálica corrugada galvanizada revestida com epóxi para tunnel liner - E = 3,4 mm e D = 3,0 m	m		16.338,14
SICRO OUT MAT	M2810	Chapa metálica corrugada galvanizada revestida com epóxi para tunnel liner - E = 3,4 mm e D = 3,2 m	m		17.328,26
SICRO OUT MAT	M2811	Chapa múltipla metálica corrugada galvanizada tipo MP 152 lenticular ou similar - E = 2,70 mm, H = 1,40 m e vão = 1,95 m	m		8.590,07
SICRO OUT MAT	M2812	Chapa múltipla metálica corrugada galvanizada tipo MP 152 lenticular ou similar - E = 2,70 mm, H = 1,50 m e vão = 2,15 m	m		9.491,83

FORNECEDOR	CÓDIGO	DESCRIÇÃO	UNIDADE	DESONERADO	NÃO DESONERADO
SICRO OUT MAT	M2813	Chapa múltipla metálica corrugada galvanizada tipo MP 152 lenticular ou similar - E = 2,70 mm, H = 1,60 m e vão = 2,30 m	m		10.124,45
SICRO OUT MAT	M2814	Chapa múltipla metálica corrugada galvanizada tipo MP 152 lenticular ou similar - E = 2,70 mm, H = 1,65 m e vão = 2,55 m	m		10.741,97
SICRO OUT MAT	M2815	Chapa múltipla metálica corrugada galvanizada tipo MP 152 lenticular ou similar - E = 2,70 mm, H = 1,85 m e vão = 2,70 m	m		11.643,20
SICRO OUT MAT	M2816	Chapa múltipla metálica corrugada galvanizada tipo MP 152 lenticular ou similar - E = 2,70 mm, H = 1,90 m e vão = 2,75 m	m		11.959,67
SICRO OUT MAT	M2817	Chapa múltipla metálica corrugada galvanizada tipo MP 152 lenticular ou similar - E = 2,70 mm, H = 2,00 m e vão = 3,00 m	m		12.576,76
SICRO OUT MAT	M2818	Chapa múltipla metálica corrugada galvanizada tipo MP 152 lenticular ou similar - E = 2,70 mm, H = 2,10 m e vão = 3,20 m	m		13.193,68
SICRO OUT MAT	M2819	Chapa múltipla metálica corrugada galvanizada tipo MP 152 lenticular ou similar - E = 2,70 mm, H = 2,15 m e vão = 3,35 m	m		13.810,23
SICRO OUT MAT	M2820	Chapa múltipla metálica corrugada galvanizada tipo MP 152 lenticular ou similar - E = 2,70 mm, H = 2,25 m e vão = 3,55 m	m		14.427,59
SICRO OUT MAT	M2821	Chapa múltipla metálica corrugada galvanizada tipo MP 152 lenticular ou similar - E = 2,70 mm, H = 2,35 m e vão = 3,70 m	m		15.329,60
SICRO OUT MAT	M2822	Chapa múltipla metálica corrugada galvanizada tipo MP 152 lenticular ou similar - E = 2,70 mm, H = 2,45 m e vão = 3,90 m	m		15.963,12
SICRO OUT MAT	M2823	Chapa múltipla metálica corrugada galvanizada tipo MP 152 lenticular ou similar - E = 2,70 mm, H = 2,55 m e vão = 4,00 m	m		16.580,09
SICRO OUT MAT	M2824	Chapa múltipla metálica corrugada galvanizada tipo MP 152 lenticular ou similar - E = 2,70 mm, H = 2,80 m e vão = 4,15 m	m		17.195,74
SICRO OUT MAT	M2825	Chapa múltipla metálica corrugada galvanizada tipo MP 152 lenticular ou similar - E = 2,70 mm, H = 2,90 m e vão = 4,40 m	m		17.814,09
SICRO OUT MAT	M2826	Chapa múltipla metálica corrugada galvanizada tipo MP 152 lenticular ou similar - E = 2,70 mm, H = 3,00 m e vão = 4,60 m	m		18.731,87
SICRO OUT MAT	M2827	Chapa múltipla metálica corrugada galvanizada tipo MP 152 lenticular ou similar - E = 3,40 mm, H = 3,05 m e vão = 4,80 m	m		23.288,41
SICRO OUT MAT	M2828	Chapa múltipla metálica corrugada galvanizada tipo MP 152 lenticular ou similar - E = 3,40 mm, H = 3,15 m e vão = 5,05 m	m		24.375,45
SICRO OUT MAT	M2829	Chapa múltipla metálica corrugada galvanizada tipo MP 152 lenticular ou similar - E = 3,40 mm, H = 3,25 m e vão = 5,25 m	m		25.142,79
SICRO OUT MAT	M2830	Chapa múltipla metálica corrugada galvanizada tipo MP 152 lenticular ou similar - E = 3,90 mm, H = 3,35 m e vão = 5,45 m	m		28.788,14
SICRO OUT MAT	M2831	Chapa múltipla metálica corrugada galvanizada tipo MP 152 lenticular ou similar - E = 3,90 mm, H = 3,40 m e vão = 5,60 m	m		29.215,66
SICRO OUT MAT	M2832	Chapa múltipla metálica corrugada galvanizada tipo MP 152 lenticular ou similar - E = 4,70 mm, H = 3,50 m e vão = 5,80 m	m		35.086,29
SICRO OUT MAT	M2833	Chapa múltipla metálica corrugada galvanizada tipo MP 152 lenticular ou similar - E = 4,70 mm, H = 3,55 m e vão = 5,90 m	m		35.578,24
SICRO OUT MAT	M2834	Chapa múltipla metálica corrugada galvanizada tipo MP 152 lenticular ou similar - E = 4,70 mm, H = 3,65 m e vão = 6,10 m	m		36.945,65
SICRO OUT MAT	M2835	Chapa múltipla metálica corrugada galvanizada tipo MP 152 lenticular ou similar - E = 4,70 mm, H = 3,65 m e vão = 6,25 m	m		37.438,84
SICRO OUT MAT	M2836	Chapa múltipla metálica corrugada galvanizada tipo MP 152 lenticular ou similar - E = 6,40 mm, H = 3,75 m e vão = 6,40 m	m		51.330,14
SICRO OUT MAT	M2837	Chapa múltipla metálica corrugada galvanizada tipo MP 152 lenticular ou similar - E = 6,40 mm, H = 3,85 m e vão = 6,60 m	m		53.128,91
SICRO OUT MAT	M2838	Chapa múltipla metálica corrugada galvanizada tipo MP 152 ou similar para passagem de gado - E = 2,70 mm, H = 2,25 m e vão = 2,20 m	m		11.675,30
SICRO OUT MAT	M2839	Chapa múltipla metálica corrugada galvanizada tipo MP 152 ou similar para passagem de gado - E = 2,70 mm, H = 3,10 m e vão = 2,90 m	m		15.329,60
SICRO OUT MAT	M2840	Chapa múltipla metálica corrugada galvanizada tipo MP 152 ou similar para passagem inferior - E = 2,70 mm, H = 3,50 m e vão = 3,70 m	m		17.798,51
SICRO OUT MAT	M2841	Chapa múltipla metálica corrugada galvanizada tipo MP 152 ou similar para passagem inferior - E = 2,70 mm, H = 3,60 m e vão = 3,90 m	m		18.716,29
SICRO OUT MAT	M2842	Chapa múltipla metálica corrugada galvanizada tipo MP 152 ou similar para passagem inferior - E = 2,70 mm, H = 3,75 m e vão = 4,00 m	m		19.331,57
SICRO OUT MAT	M2843	Chapa múltipla metálica corrugada galvanizada tipo MP 152 ou similar para passagem inferior - E = 2,70 mm, H = 3,90 m e vão = 4,20 m	m		19.950,01
SICRO OUT MAT	M2844	Chapa múltipla metálica corrugada galvanizada tipo MP 152 ou similar para passagem inferior - E = 2,70 mm, H = 4,10 m e vão = 4,25 m	m		20.566,32
SICRO OUT MAT	M2845	Chapa múltipla metálica corrugada galvanizada tipo MP 152 ou similar para passagem inferior - E = 2,70 mm, H = 4,25 m e vão = 4,40 m	m		21.485,55
SICRO OUT MAT	M2846	Chapa múltipla metálica corrugada galvanizada tipo MP 152 ou similar para passagem inferior - E = 2,70 mm, H = 4,40 m e vão = 4,50 m	m		22.099,90
SICRO OUT MAT	M2847	Chapa múltipla metálica corrugada galvanizada tipo MP 152 ou similar para passagem inferior - E = 3,40 mm, H = 4,50 m e vão = 4,70 m	m		27.364,55
SICRO OUT MAT	M2848	Chapa múltipla metálica corrugada galvanizada tipo MP 152 ou similar para passagem inferior - E = 3,40 mm, H = 4,75 m e vão = 4,80 m	m		28.753,87
SICRO OUT MAT	M2849	Chapa múltipla metálica corrugada galvanizada tipo MP 152 ou similar para passagem inferior - E = 3,40 mm, H = 4,85 m e vão = 5,00 m	m		29.520,09
SICRO OUT MAT	M2850	Chapa múltipla metálica corrugada galvanizada tipo MP 152 ou similar para passagem inferior - E = 3,40 mm, H = 4,90 m e vão = 5,15 m	m		30.287,04
SICRO OUT MAT	M2851	Chapa múltipla metálica corrugada galvanizada tipo MP 152 ou similar para passagem inferior - E = 3,40 mm, H = 5,00 m e vão = 5,25 m	m		30.655,74
SICRO OUT MAT	M2852	Chapa múltipla metálica corrugada galvanizada tipo MP 152 ou similar para passagem inferior - E = 3,40 mm, H = 5,30 m e vão = 5,30 m	m		32.064,58
SICRO OUT MAT	M2853	Chapa múltipla metálica corrugada galvanizada tipo MP 152 ou similar para passagem inferior - E = 3,90 mm, H = 5,25 m e vão = 5,65 m	m		36.804,68
SICRO OUT MAT	M2854	Chapa múltipla metálica corrugada galvanizada tipo MP 152 ou similar para passagem inferior - E = 4,70 mm, H = 5,30 m e vão = 5,85 m	m		43.766,15
SICRO OUT MAT	M2855	Chapa múltipla metálica corrugada galvanizada tipo MP 152 ou similar para passagem inferior - E = 4,70 mm, H = 5,45 m e vão = 6,00 m	m		44.745,39
SICRO OUT MAT	M2856	Chapa múltipla metálica corrugada galvanizada tipo MP 152 ou similar para passagem inferior - E = 4,70 mm, H = 5,50 m e vão = 6,25 m	m		45.739,54
SICRO OUT MAT	M2857	Chapa múltipla metálica corrugada galvanizada de arco alto tipo MP 152S ou similar - E = 4,70 mm, H = 2,77 m e vão = 6,12 m	m		26.703,99
SICRO OUT MAT	M2858	Chapa múltipla metálica corrugada galvanizada de arco alto tipo MP 152S ou similar - E = 4,70 mm, H = 3,68 m e vão = 6,30 m	m		31.346,05
SICRO OUT MAT	M2859	Chapa múltipla metálica corrugada galvanizada de arco alto tipo MP 152S ou similar - E = 4,70 mm, H = 3,56 m e vão = 6,55 m	m		31.320,55
SICRO OUT MAT	M2860	Chapa múltipla metálica corrugada galvanizada de arco alto tipo MP 152S ou similar - E = 4,70 mm, H = 4,42 m e vão = 6,96 m	m		37.194,80
SICRO OUT MAT	M2861	Chapa múltipla metálica corrugada galvanizada de arco alto tipo MP 152S ou similar - E = 4,70 mm, H = 3,61 m e vão = 6,78 m	m		32.916,48
SICRO OUT MAT	M2862	Chapa múltipla metálica corrugada galvanizada de arco alto tipo MP 152S ou similar - E = 4,70 mm, H = 4,27 m e vão = 6,99 m	m		37.068,35

FUNÇÃO	FONTE	CÓDIGO	DESCRIÇÃO	UNIDADE	DESONERADO	NÃO DESONERADO
SICRO OUT MAT	M2863		Chapa múltipla metálica corrugada galvanizada de arco alto tipo MP 152S ou similar - E = 4,70 mm, H = 3,63 m e vão = 7,01 m	m		33.477,23
SICRO OUT MAT	M2864		Chapa múltipla metálica corrugada galvanizada de arco alto tipo MP 152S ou similar - E = 4,70 mm, H = 4,52 m e vão = 7,42 m	m		38.725,71
SICRO OUT MAT	M2865		Chapa múltipla metálica corrugada galvanizada de arco alto tipo MP 152S ou similar - E = 4,70 mm, H = 3,68 m e vão = 7,24 m	m		34.022,40
SICRO OUT MAT	M2866		Chapa múltipla metálica corrugada galvanizada de arco alto tipo MP 152S ou similar - E = 4,70 mm, H = 4,19 m e vão = 7,47 m	m		36.783,84
SICRO OUT MAT	M2867		Chapa múltipla metálica corrugada galvanizada de arco alto tipo MP 152S ou similar - E = 4,70 mm, H = 4,60 m e vão = 7,85 m	m		39.826,82
SICRO OUT MAT	M2868		Chapa múltipla metálica corrugada galvanizada de arco alto tipo MP 152S ou similar - E = 4,70 mm, H = 3,99 m e vão = 7,67 m	m		36.237,30
SICRO OUT MAT	M2869		Chapa múltipla metálica corrugada galvanizada de arco alto tipo MP 152S ou similar - E = 4,70 mm, H = 4,65 m e vão = 8,08 m	m		40.375,11
SICRO OUT MAT	M2870		Chapa múltipla metálica corrugada galvanizada de arco alto tipo MP 152S ou similar - E = 4,70 mm, H = 4,04 m e vão = 7,90 m	m		37.194,80
SICRO OUT MAT	M2871		Chapa múltipla metálica corrugada galvanizada de arco alto tipo MP 152S ou similar - E = 4,70 mm, H = 4,70 m e vão = 8,31 m	m		41.350,57
SICRO OUT MAT	M2872		Chapa múltipla metálica corrugada galvanizada de arco alto tipo MP 152S ou similar - E = 4,70 mm, H = 4,11 m e vão = 8,36 m	m		38.304,63
SICRO OUT MAT	M2873		Chapa múltipla metálica corrugada galvanizada de arco alto tipo MP 152S ou similar - E = 4,70 mm, H = 5,00 m e vão = 8,97 m	m		43.552,59
SICRO OUT MAT	M2874		Chapa múltipla metálica corrugada galvanizada de arco alto tipo MP 152S ou similar - E = 4,70 mm, H = 4,39 m e vão = 8,59 m	m		39.953,27
SICRO OUT MAT	M2875		Chapa múltipla metálica corrugada galvanizada de arco alto tipo MP 152S ou similar - E = 4,70 mm, H = 5,49 m e vão = 9,17 m	m		46.312,49
SICRO OUT MAT	M2876		Chapa múltipla metálica corrugada galvanizada de arco alto tipo MP 152S ou similar - E = 4,70 mm, H = 4,70 m e vão = 9,22 m	m		43.426,14
SICRO OUT MAT	M2877		Chapa múltipla metálica corrugada galvanizada de arco alto tipo MP 152S ou similar - E = 4,70 mm, H = 5,59 m e vão = 9,63 m	m		47.829,01
SICRO OUT MAT	M2878		Chapa múltipla metálica corrugada galvanizada de arco alto tipo MP 152S ou similar - E = 4,70 mm, H = 4,75 m e vão = 9,45 m	m		43.963,55
SICRO OUT MAT	M2879		Chapa múltipla metálica corrugada galvanizada de arco alto tipo MP 152S ou similar - E = 4,70 mm, H = 5,41 m e vão = 9,65 m	m		47.291,61
SICRO OUT MAT	M2880		Chapa múltipla metálica corrugada galvanizada de arco alto tipo MP 152S ou similar - E = 4,70 mm, H = 6,07 m e vão = 9,86 m	m		51.436,48
SICRO OUT MAT	M2881		Chapa múltipla metálica corrugada galvanizada de arco alto tipo MP 152S ou similar - E = 4,70 mm, H = 5,23 m e vão = 9,68 m	m		46.723,45
SICRO OUT MAT	M2882		Chapa múltipla metálica corrugada galvanizada de arco alto tipo MP 152S ou similar - E = 4,70 mm, H = 6,12 m e vão = 10,08 m	m		51.973,88
SICRO OUT MAT	M2883		Chapa múltipla metálica corrugada galvanizada de arco alto tipo MP 152S ou similar - E = 4,70 mm, H = 5,28 m e vão = 9,91 m	m		47.291,61
SICRO OUT MAT	M2884		Chapa múltipla metálica corrugada galvanizada de arco alto tipo MP 152S ou similar - E = 4,70 mm, H = 6,17 m e vão = 10,31 m	m		52.545,86
SICRO OUT MAT	M2885		Chapa múltipla metálica corrugada galvanizada de arco alto tipo MP 152S ou similar - E = 4,70 mm, H = 5,38 m e vão = 10,36 m	m		48.792,99
SICRO OUT MAT	M2886		Chapa múltipla metálica corrugada galvanizada de arco alto tipo MP 152S ou similar - E = 4,70 mm, H = 6,05 m e vão = 10,54 m	m		52.956,82
SICRO OUT MAT	M2887		Chapa múltipla metálica corrugada galvanizada de arco alto tipo MP 152S ou similar - E = 4,70 mm, H = 6,48 m e vão = 10,74 m	m		55.162,66
SICRO OUT MAT	M2888		Chapa múltipla metálica corrugada galvanizada de arco alto tipo MP 152S ou similar - E = 4,70 mm, H = 7,12 m e vão = 11,35 m	m		59.301,23
SICRO OUT MAT	M2889		Chapa múltipla metálica corrugada galvanizada de arco alto tipo MP 152S ou similar - E = 6,40 mm, H = 5,41 m e vão = 10,57 m	m		65.368,19
SICRO OUT MAT	M2890		Chapa múltipla metálica corrugada galvanizada de arco alto tipo MP 152S ou similar - E = 6,40 mm, H = 6,10 m e vão = 10,77 m	m		70.855,60
SICRO OUT MAT	M2891		Chapa múltipla metálica corrugada galvanizada de arco alto tipo MP 152S ou similar - E = 6,40 mm, H = 6,53 m e vão = 10,97 m	m		73.865,20
SICRO OUT MAT	M2892		Chapa múltipla metálica corrugada galvanizada de arco alto tipo MP 152S ou similar - E = 6,40 mm, H = 7,16 m e vão = 11,58 m	m		79.374,06
SICRO OUT MAT	M2893		Chapa múltipla metálica corrugada galvanizada tipo MP 152S ovoide ou similar - E = 4,70 mm, H = 7,82 m e vão = 7,21 m	m		62.973,53
SICRO OUT MAT	M2894		Chapa múltipla metálica corrugada galvanizada tipo MP 152S ovoide ou similar - E = 4,70 mm, H = 7,87 m e vão = 7,31 m	m		65.310,03
SICRO OUT MAT	M2895		Chapa múltipla metálica corrugada galvanizada tipo MP 152S ovoide ou similar - E = 4,70 mm, H = 7,90 m e vão = 7,77 m	m		66.400,65
SICRO OUT MAT	M2896		Chapa múltipla metálica corrugada galvanizada tipo MP 152S ovoide ou similar - E = 4,70 mm, H = 8,44 m e vão = 7,57 m	m		67.664,12
SICRO OUT MAT	M2897		Chapa múltipla metálica corrugada galvanizada tipo MP 152S ovoide ou similar - E = 4,70 mm, H = 8,23 m e vão = 8,36 m	m		70.928,43
SICRO OUT MAT	M2898		Chapa múltipla metálica corrugada galvanizada tipo MP 152S ovoide ou similar - E = 4,70 mm, H = 8,01 m e vão = 8,13 m	m		70.826,30
SICRO OUT MAT	M2899		Chapa múltipla metálica corrugada galvanizada tipo MP 152S ovoide ou similar - E = 4,70 mm, H = 8,48 m e vão = 8,56 m	m		71.045,56
SICRO OUT MAT	M2900		Chapa múltipla metálica corrugada galvanizada tipo MP 152S ovoide ou similar - E = 4,70 mm, H = 9,32 m e vão = 8,71 m	m		76.517,52
SICRO OUT MAT	M2901		Chapa múltipla metálica corrugada galvanizada tipo MP 152S ovoide ou similar - E = 4,70 mm, H = 9,04 m e vão = 9,15 m	m		77.054,93
SICRO OUT MAT	M2902		Chapa múltipla metálica corrugada galvanizada tipo MP 152S ovoide ou similar - E = 4,70 mm, H = 9,50 m e vão = 9,15 m	m		77.272,95
SICRO OUT MAT	M2908		Terminal absorvedor de energia de abertura com nível de contenção TL3 para defesa metálica	un		46.005,08
SICRO OUT MAT	M2909		Terminal absorvedor de energia de não abertura com nível de contenção TL3 para defesa metálica	un		62.361,00
SICRO OUT MAT	M2979		Chumbador em aço CA 25	kg		6,68
SICRO OUT MAT	M3089		Arame liso em aço galvanizado - D = 1,24 mm (18 BWG)	kg		22,51
SICRO OUT MAT	M3091		Porca sextavada em aço para ancoragem de tirantes - 20 mm ≤ D ≤ 40 mm	un		33,72
SICRO OUT MAT	M3093		Tela de poliamida - malha de 60 fios/cm	m ²		20,13
SICRO OUT MAT	M3094		Tirante de barra de aço - tensão de escoamento = 500 MPa, tensão de ruptura = 550 MPa e D = 32 mm	m		132,76
SICRO OUT MAT	M3095		Válvula manchete - D = 20 mm	un		2,40
SICRO OUT MAT	M3126		Barra chata em aço galvanizado	kg		10,07
SICRO OUT MAT	M3127		Luva para bainha metálica - D = 30 mm	un		3,78
SICRO OUT MAT	M3128		Luva para bainha metálica - D = 35 mm	un		3,85
SICRO OUT MAT	M3129		Luva para bainha metálica - D = 40 mm	un		4,27
SICRO OUT MAT	M3130		Luva para bainha metálica - D = 45 mm	un		5,40
SICRO OUT MAT	M3131		Luva para bainha metálica - D = 50 mm	un		5,80
SICRO OUT MAT	M3132		Luva para bainha metálica - D = 55 mm	un		6,63
SICRO OUT MAT	M3133		Luva para bainha metálica - D = 60 mm	un		7,09
SICRO OUT MAT	M3134		Luva para bainha metálica - D = 65 mm	un		7,70
SICRO OUT MAT	M3135		Luva para bainha metálica - D = 70 mm	un		7,78
SICRO OUT MAT	M3136		Luva para bainha metálica - D = 75 mm	un		8,72
SICRO OUT MAT	M3137		Luva para bainha metálica - D = 80 mm	un		9,05
SICRO OUT MAT	M3138		Luva para bainha metálica - D = 85 mm	un		9,39

FONTE	CÓDIGO	DESCRIÇÃO	UNIDADE	DESONERADO	NÃO DESONERADO
SICRO OUT MAT	M3139	Luva para bainha metálica - D = 90 mm	un		10,38
SICRO OUT MAT	M3140	Luva para bainha metálica - D = 95 mm	un		10,97
SICRO OUT MAT	M3141	Luva para bainha metálica - D = 100 mm	un		11,56
SICRO OUT MAT	M3142	Luva para bainha metálica - D = 110 mm	un		12,83
SICRO OUT MAT	M3143	Luva para bainha metálica - D = 120 mm	un		14,17
SICRO OUT MAT	M3144	Luva para bainha metálica - D = 130 mm	un		16,41
SICRO OUT MAT	M3145	Luva para bainha metálica ovalizada de 19 x 36 mm	un		9,01
SICRO OUT MAT	M3146	Luva para bainha metálica ovalizada de 19 x 48 mm	un		9,60
SICRO OUT MAT	M3147	Luva para bainha metálica ovalizada de 19 x 62 mm	un		10,06
SICRO OUT MAT	M3148	Luva para bainha metálica ovalizada de 22 x 32 mm	un		10,65
SICRO OUT MAT	M3149	Luva para bainha metálica ovalizada de 22 x 55 mm	un		11,01
SICRO OUT MAT	M3150	Luva para bainha metálica ovalizada de 22 x 73 mm	un		11,75
SICRO OUT MAT	M3153	Tinta em pó à base de resina poliéster	kg		82,08
SICRO OUT MAT	M3170	Apoio de neoprene não fretado - C = 100 mm, L = 100 mm e E = 20 mm	un		25,03
SICRO OUT MAT	M3171	Porca sextavada em aço galvanizado para parafuso - D = 9,525 mm (3/8")	un		0,34
SICRO OUT MAT	M3172	Porca sextavada em aço galvanizado para parafuso - D = 12 mm (M12)	un		0,60
SICRO OUT MAT	M3173	Parafuso de cabeça sextavada em aço galvanizado, classe 8.8 - D = 12 mm (M12) e C = 30 mm	un		1,92
SICRO OUT MAT	M3174	Ligação tipo barra chata em aço galvanizado para contenção - L = 45 mm e E = 4 mm	kg		16,23
SICRO OUT MAT	M3177	Fita metálica SAE 1010/1020 para solo reforçado - L = 50 mm e E = 4 mm	kg		17,91
SICRO OUT MAT	M3178	Material para aterro reforçado com fitas metálicas	m³		-
SICRO OUT MAT	M3179	Tubo PEAD PE 100 PN 5 para estais - D = 140 mm	m		188,14
SICRO OUT MAT	M3180	Tubo PEAD PE 100 PN 5 para estais - D = 160 mm	m		229,15
SICRO OUT MAT	M3181	Tubo PEAD PE 100 PN 5 para estais - D = 180 mm	m		275,06
SICRO OUT MAT	M3182	Tubo PEAD PE 100 PN 5 para estais - D = 200 mm	m		321,32
SICRO OUT MAT	M3183	Tubo PEAD PE 100 PN 5 para estais - D = 225 mm	m		367,98
SICRO OUT MAT	M3184	Tubo PEAD PE 100 PN 5 para estais - D = 250 mm	m		414,58
SICRO OUT MAT	M3185	Tubo PEAD PE 100 PN 5 para estais - D = 280 mm	m		442,43
SICRO OUT MAT	M3186	Tubo PEAD PE 100 PN 5 para estais - D = 315 mm	m		481,18
SICRO OUT MAT	M3187	Tubo antivandalismo em aço galvanizado para estais de 12 cordoalhas - D = 15,7 mm	m		1.939,46
SICRO OUT MAT	M3188	Tubo antivandalismo em aço galvanizado para estais de 19 cordoalhas - D = 15,7 mm	m		2.221,21
SICRO OUT MAT	M3189	Tubo antivandalismo em aço galvanizado para estais de 22 cordoalhas - D = 15,7 mm	m		2.410,35
SICRO OUT MAT	M3190	Tubo antivandalismo em aço galvanizado para estais de 31 cordoalhas - D = 15,7 mm	m		2.886,98
SICRO OUT MAT	M3191	Tubo antivandalismo em aço galvanizado para estais de 37 cordoalhas - D = 15,7 mm	m		2.892,46
SICRO OUT MAT	M3192	Tubo antivandalismo em aço galvanizado para estais de 43 cordoalhas - D = 15,7 mm	m		3.615,29
SICRO OUT MAT	M3193	Tubo antivandalismo em aço galvanizado para estais de 55 cordoalhas - D = 15,7 mm	m		3.627,12
SICRO OUT MAT	M3194	Tubo antivandalismo em aço galvanizado para estais de 61 cordoalhas - D = 15,7 mm	m		3.627,12
SICRO OUT MAT	M3195	Tubo antivandalismo em aço galvanizado para estais de 73 cordoalhas - D = 15,7 mm	m		4.187,55
SICRO OUT MAT	M3196	Tubo antivandalismo em aço galvanizado para estais de 85 cordoalhas - D = 15,7 mm	m		4.739,20
SICRO OUT MAT	M3197	Tubo antivandalismo em aço galvanizado para estais de 91 cordoalhas - D = 15,7 mm	m		4.751,12
SICRO OUT MAT	M3198	Tubo fôrma lado fixo em aço galvanizado para estais de 12 cordoalhas - D = 15,7 mm	m		2.158,97
SICRO OUT MAT	M3199	Tubo fôrma lado fixo em aço galvanizado para estais de 19 cordoalhas - D = 15,7 mm	m		2.463,64
SICRO OUT MAT	M3200	Tubo fôrma lado fixo em aço galvanizado para estais de 22 cordoalhas - D = 15,7 mm	m		3.084,30
SICRO OUT MAT	M3201	Tubo fôrma lado fixo em aço galvanizado para estais de 31 cordoalhas - D = 15,7 mm	m		4.179,41
SICRO OUT MAT	M3202	Tubo fôrma lado fixo em aço galvanizado para estais de 37 cordoalhas - D = 15,7 mm	m		4.436,89
SICRO OUT MAT	M3203	Tubo fôrma lado fixo em aço galvanizado para estais de 43 cordoalhas - D = 15,7 mm	m		5.855,70
SICRO OUT MAT	M3204	Tubo fôrma lado fixo em aço galvanizado para estais de 55 cordoalhas - D = 15,7 mm	m		7.385,01
SICRO OUT MAT	M3205	Tubo fôrma lado fixo em aço galvanizado para estais de 61 cordoalhas - D = 15,7 mm	m		7.385,01
SICRO OUT MAT	M3206	Tubo fôrma lado fixo em aço galvanizado para estais de 73 cordoalhas - D = 15,7 mm	m		8.643,45
SICRO OUT MAT	M3207	Tubo fôrma lado fixo em aço galvanizado para estais de 85 cordoalhas - D = 15,7 mm	m		9.854,57
SICRO OUT MAT	M3208	Tubo fôrma lado fixo em aço galvanizado para estais de 91 cordoalhas - D = 15,7 mm	m		9.937,36
SICRO OUT MAT	M3209	Tubo fôrma lado regulável em aço galvanizado para estais de 12 cordoalhas - D = 15,7 mm	m		1.864,29
SICRO OUT MAT	M3210	Tubo fôrma lado regulável em aço galvanizado para estais de 19 cordoalhas - D = 15,7 mm	m		2.147,70
SICRO OUT MAT	M3211	Tubo fôrma lado regulável em aço galvanizado para estais de 22 cordoalhas - D = 15,7 mm	m		2.726,44
SICRO OUT MAT	M3212	Tubo fôrma lado regulável em aço galvanizado para estais de 31 cordoalhas - D = 15,7 mm	m		3.642,81
SICRO OUT MAT	M3213	Tubo fôrma lado regulável em aço galvanizado para estais de 37 cordoalhas - D = 15,7 mm	m		3.870,19
SICRO OUT MAT	M3214	Tubo fôrma lado regulável em aço galvanizado para estais de 43 cordoalhas - D = 15,7 mm	m		5.105,96
SICRO OUT MAT	M3215	Tubo fôrma lado regulável em aço galvanizado para estais de 55 cordoalhas - D = 15,7 mm	m		6.437,18
SICRO OUT MAT	M3216	Tubo fôrma lado regulável em aço galvanizado para estais de 61 cordoalhas - D = 15,7 mm	m		6.437,18
SICRO OUT MAT	M3217	Tubo fôrma lado regulável em aço galvanizado para estais de 73 cordoalhas - D = 15,7 mm	m		7.537,64
SICRO OUT MAT	M3218	Tubo fôrma lado regulável em aço galvanizado para estais de 85 cordoalhas - D = 15,7 mm	m		8.590,79
SICRO OUT MAT	M3219	Tubo fôrma lado regulável em aço galvanizado para estais de 91 cordoalhas - D = 15,7 mm	m		8.673,58
SICRO OUT MAT	M3220	Coroa de botões esféricos - Ring bit - D = 104 mm (4 3/32")	un		979,01
SICRO OUT MAT	M3225	Película retrorrefletiva tipo III + SI (sinal impresso com película de sobreposição tipo V)	m²		436,51
SICRO OUT MAT	M3227	Tubo de revestimento em aço-carbono schedule 40 - DN = 101,6 mm (4")	m		257,95
SICRO OUT MAT	M3228	Cimento asfáltico de petróleo com borracha - CAP 50/70 com 15% de borracha de pneu	t		-
SICRO OUT MAT	M3229	Película retrorrefletiva tipo I + SI (sinal impresso com película de sobreposição tipo V)	m²		365,62
SICRO OUT MAT	M3230	Chapa de poliéster reforçada com fibra de vidro - E = 2,0 mm	m²		114,48
SICRO OUT MAT	M3231	Chapa de alumínio composto (ACM) - E = 3,0 mm	m²		164,97
SICRO OUT MAT	M3232	Película retrorrefletiva tipo X + SI (sinal impresso com película de sobreposição tipo V)	m²		534,63
SICRO OUT MAT	M3233	Fita adesiva estrutural dupla-face - E = 2 mm e L = 25 mm	m		8,86
SICRO OUT MAT	M3235	Película retrorrefletiva tipo I	m²		151,31
SICRO OUT MAT	M3236	Película retrorrefletiva tipo III + SI	m²		501,99
SICRO OUT MAT	M3237	Película retrorrefletiva tipo III	m²		255,40
SICRO OUT MAT	M3238	Película não retrorrefletiva tipo IV	m²		172,83
SICRO OUT MAT	M3239	Película retrorrefletiva tipo X	m²		417,83
SICRO OUT MAT	M3240	Duto flexível de ventilação de poliéster aluminizado sem isolamento - D = 200 mm	m		19,62
SICRO OUT MAT	M3241	Cabo de cobre flexível antichama isolado em HEPR - tensão de 0,6/1,0 kV e seção de 2 x 6 mm²	m		14,27
SICRO OUT MAT	M3242	Cabo de cobre flexível antichama isolado em HEPR - tensão de 0,6/1,0 kV e seção de 4 x 6 mm²	m		26,11
SICRO OUT MAT	M3245	Tinta plástica à base de resina metacrílica aplicada a frio por aspersão (spray)	kg		58,11
SICRO OUT MAT	M3270	Ancoragem fixa para estais de 12 cordoalhas - D = 15,7 mm	un		13.055,54
SICRO OUT MAT	M3271	Ancoragem fixa para estais de 22 cordoalhas - D = 15,7 mm	un		18.634,60
SICRO OUT MAT	M3272	Ancoragem fixa para estais de 43 cordoalhas - D = 15,7 mm	un		39.673,09
SICRO OUT MAT	M3273	Ancoragem fixa para estais de 85 cordoalhas - D = 15,7 mm	un		77.761,49
SICRO OUT MAT	M3274	Ancoragem regulável para estais de 12 cordoalhas - D = 15,7 mm	un		18.953,41
SICRO OUT MAT	M3275	Ancoragem regulável para estais de 22 cordoalhas - D = 15,7 mm	un		30.656,83
SICRO OUT MAT	M3276	Ancoragem regulável para estais de 43 cordoalhas - D = 15,7 mm	un		61.424,30
SICRO OUT MAT	M3277	Ancoragem regulável para estais de 85 cordoalhas - D = 15,7 mm	un		119.171,72
SICRO OUT MAT	M3278	Tubo PEAD PE 100 PN 5 para estais - D = 110 mm	m		167,07
SICRO OUT MAT	M3279	Arruela lisa em aço zincado branco para parafuso - D = 9,525 mm (3/8")	un		0,18
SICRO OUT MAT	M3280	Viga de madeira - E = 5 cm e L = 11 cm	m		23,65
SICRO OUT MAT	M3353	Purgador plástico	un		1,16
SICRO OUT MAT	M3360	Chumbador de expansão controlada por torque em aço zincado para concreto - D = 8,0 mm	un		2,44
SICRO OUT MAT	M3361	Corrente de elo soldado em aço SAE 1010/1020 com acabamento polido - E = 25,00 mm (1")	m		374,92
SICRO OUT MAT	M3362	Corrente de elo soldado em aço SAE 1010/1020 com acabamento polido - E = 12,50 mm (1/2")	m		97,38
SICRO OUT MAT	M3363	Corrente de elo soldado em aço SAE 1010/1020 com acabamento polido - E = 19,00 mm (3/4")	m		246,17
SICRO OUT MAT	M3364	Lanterna de sinalização náutica com acessórios de fixação - alcance 2 mn	un		3.968,08
SICRO OUT MAT	M3365	Lanterna de sinalização náutica com acessórios de fixação - alcance 3 mn	un		4.624,48
SICRO OUT MAT	M3366	Lanterna de sinalização náutica com acessórios de fixação - alcance 4 mn	un		7.097,88
SICRO OUT MAT	M3367	Lanterna de sinalização náutica com acessórios de fixação - alcance 6 mn	un		8.739,44
SICRO OUT MAT	M3368	Lanterna de sinalização náutica com acessórios de fixação - alcance 8 mn	un		9.812,18
SICRO OUT MAT	M3369	Manilha âncora em aço forjado com porca e cupilha - DN = 16,0 mm (5/8")	un		52,57

FONTE	CÓDIGO	DESCRIÇÃO	UNIDADE	DESONERADO	NÃO DESONERADO
SICRO OUT MAT	M3370	Manilha reta em aço forjado com porca e cupilha - DN = 38,1 mm (1 1/2")	un	-	566,82
SICRO OUT MAT	M3371	Manilha reta em aço forjado com porca e cupilha - DN = 25,4 mm (1")	un	-	134,75
SICRO OUT MAT	M3372	Suporte polimérico ecológico maciço colapsível para placa de sinalização - seção de 10 x 10 cm	m	-	432,81
SICRO OUT MAT	M3501	Placa de ancoragem para tirante de barra de aço - E = 12,7 mm e seção de 160 x 160 mm	un	-	83,09
SICRO OUT MAT	M3502	Mistura betuminosa	m³	-	-
SICRO OUT MAT	M3503	Material de base	m²	-	-
SICRO OUT MAT	M3504	Concreto	m³	-	-
SICRO OUT MAT	M3505	Material demolido - concreto simples	m³	-	-
SICRO OUT MAT	M3506	Material demolido - madeira	m³	-	-
SICRO OUT MAT	M3507	Revestimento asfáltico	m²	-	-
SICRO OUT MAT	M3508	Camada granular (base ou sub-base)	m³	-	-
SICRO OUT MAT	M3509	Material demolido - remendo profundo	m³	-	-
SICRO OUT MAT	M3510	Material demolido - alvenaria	m³	-	-
SICRO OUT MAT	M3511	Acessórios e materiais metálicos	t	-	-
SICRO OUT MAT	M3512	Material demolido - concreto armado	m³	-	-
SICRO OUT MAT	M3513	Material de 3ª categoria	m³	-	-
SICRO OUT MAT	M3514	Solo	m³	-	-
SICRO OUT MAT	M3515	Grãos, agregados e solos derramados na pista	t	-	-
SICRO OUT MAT	M3516	Veículos de pequeno porte incendiados em rodovia	un	-	-
SICRO OUT MAT	M3518	Tinta à base de resina epóxi bicomponente	l	-	60,15
SICRO OUT MAT	M3519	Tinta à base de resina epóxi poliaramida bicomponente para fundo preparador de pintura	l	-	102,59
SICRO OUT MAT	M3520	Tinta anticorrosiva à base de resina epóxi poliaramida bicomponente	l	-	96,28
SICRO OUT MAT	M3521	Guincho manual com capacidade de tração de 100 kN com cabo de aço	un	-	157.275,81
SICRO OUT MAT	M3522	Guincho manual com capacidade de tração de 200 kN com cabo de aço	un	-	219.801,29
SICRO OUT MAT	M3523	Pneu reaproveitado	un	-	59,31
SICRO OUT MAT	M3524	Sapatilha em aço inox - D = 13 mm (1/2")	un	-	25,06
SICRO OUT MAT	M3525	Molinete manual com capacidade de tração de 70 kN	un	-	249.565,57
SICRO OUT MAT	M3526	Ânodo de sacrifício em liga de zinco - peso = 20 kg	un	-	1.660,75
SICRO OUT MAT	M3527	Cabo de aço - D = 42,0 mm (1 5/8")	m	-	300,20
SICRO OUT MAT	M3528	Terminal soquete fechado em aço galvanizado compatível com cabo de aço de D = 42 mm	un	-	4.946,08
SICRO OUT MAT	M3529	Manilha reta em aço forjado com porca e cupilha - D = 57,2 mm (2 1/4")	un	-	1.603,98
SICRO OUT MAT	M3530	Tubo mecânico em aço-carbono	kg	-	37,44
SICRO OUT MAT	M3718	Material combustível removido	t	-	-
SICRO OUT MAT	M3719	Blocos de rocha ou matacões	m³	-	-
SICRO OUT MAT	M3720	Material asfáltico removido	t	-	-
SICRO OUT MAT	M3721	Estrutura de pórtico metálico removida	un	-	-
SICRO OUT MAT	M3722	Estrutura de semipórtico duplo metálico removida	un	-	-
SICRO OUT MAT	M3723	Estrutura de semipórtico metálico removida	un	-	-
SICRO OUT MAT	M3727	Mangueira para hidrojateamento com pressão de trabalho de até 17,5 MPa (2.538 psi) - D = 25 mm (1")	m	-	153,43
SICRO OUT MAT	M3728	Mangueira para sistema de sucção a vácuo com vazão de entrada de até 3,6 m³/h (60 l/min) - D = 72,5 mm (3")	m	-	153,80
SICRO OUT MAT	M3729	Detritos removidos de bueiros	m³	-	-
SICRO OUT MAT	M3730	Material triturado - galhos e troncos	m³	-	-
SICRO OUT MAT	M3772	Canal monobloco com corpo e grelha em concreto polímero com efeito autolimpante - carga de controle de 400 kN - C = 100,0 cm, L = 15,0 cm e H = 23,0 cm	m	-	390,69
SICRO OUT MAT	M3773	Canal monobloco com corpo e grelha em concreto polímero com efeito autolimpante - carga de controle de 400 kN - C = 100,0 cm, L = 25,0 cm e H = 32,0 cm	m	-	738,54
SICRO OUT MAT	M3774	Canal monobloco com corpo e grelha em concreto polímero com efeito autolimpante - carga de controle de 900 kN - C = 100,0 cm, L = 16,0 cm e H = 26,5 cm	m	-	735,64
SICRO OUT MAT	M3775	Canal monobloco com corpo e grelha em concreto polímero com efeito autolimpante - carga de controle de 900 kN - C = 100,0 cm, L = 21,0 cm e H = 28,0 cm	m	-	754,03
SICRO OUT MAT	M3776	Canal monobloco com corpo e grelha em concreto polímero com efeito autolimpante - carga de controle de 900 kN - C = 100,0 cm, L = 21,0 cm e H = 38,0 cm	m	-	787,42
SICRO OUT MAT	M3777	Canal monobloco com corpo e grelha em concreto polímero com efeito autolimpante - carga de controle de 900 kN - C = 100,0 cm, L = 21,0 cm e H = 48,0 cm	m	-	996,19
SICRO OUT MAT	M3778	Canal monobloco com corpo e grelha em concreto polímero com efeito autolimpante - carga de controle de 900 kN - C = 100,0 cm, L = 26,0 cm e H = 33,0 cm	m	-	1.057,60
SICRO OUT MAT	M3779	Canal monobloco com corpo e grelha em concreto polímero com efeito autolimpante - carga de controle de 900 kN - C = 100,0 cm, L = 26,0 cm e H = 53,0 cm	m	-	1.286,95
SICRO OUT MAT	M3780	Canal monobloco com corpo e grelha em concreto polímero com efeito autolimpante - carga de controle de 900 kN - C = 200,0 cm, L = 40,0 cm e H = 59,5 cm	m	-	4.812,39
SICRO OUT MAT	M3781	Canal em polietileno e polipropileno com efeito autolimpante e grelha de encaixe em poliaramida reforçada - carga de controle de 250 kN - C = 100,0 cm, L = 16,0 cm e H = 12,2 cm	m	-	273,79
SICRO OUT MAT	M3782	Canal em polietileno e polipropileno com efeito autolimpante e grelha de encaixe em poliaramida reforçada - carga de controle de 250 kN - C = 100,0 cm, L = 16,0 cm e H = 17,2 cm	m	-	297,65
SICRO OUT MAT	M3783	Canal em polietileno e polipropileno com efeito autolimpante e grelha de encaixe em poliaramida reforçada - carga de controle de 250 kN - C = 100,0 cm, L = 16,0 cm e H = 5,5 cm	m	-	248,05
SICRO OUT MAT	M3784	Canal em polietileno e polipropileno com efeito autolimpante e grelha de encaixe em ferro fundido dúctil - carga de controle de 400 kN - C = 100,0 cm, L = 14,7 cm e H = 15,7 cm	m	-	415,49
SICRO OUT MAT	M3785	Canal em polietileno e polipropileno com efeito autolimpante e grelha de encaixe em ferro fundido dúctil - carga de controle de 400 kN - C = 100,0 cm, L = 24,7 cm e H = 20,8 cm	m	-	936,81
SICRO OUT MAT	M3786	Canal em polietileno e polipropileno com efeito autolimpante e grelha de encaixe em ferro fundido dúctil - carga de controle de 400 kN - C = 100,0 cm, L = 34,9 cm e H = 25,8 cm	m	-	1.889,85
SICRO OUT MAT	M3787	Canal em polietileno e polipropileno com efeito autolimpante e grelha de encaixe em ferro fundido dúctil - carga de controle de 600 kN - C = 100,0 cm, L = 16,0 cm e H = 12,2 cm	m	-	529,07
SICRO OUT MAT	M3788	Canal em polietileno e polipropileno com efeito autolimpante e grelha de encaixe em ferro fundido dúctil - carga de controle de 600 kN - C = 100,0 cm, L = 21,2 cm e H = 18,0 cm	m	-	658,99
SICRO OUT MAT	M3789	Canal em polietileno e polipropileno com efeito autolimpante e grelha de encaixe em ferro fundido dúctil - carga de controle de 600 kN - C = 100,0 cm, L = 26,2 cm e H = 17,2 cm	m	-	843,27
SICRO OUT MAT	M3790	Canal em polietileno e polipropileno com efeito autolimpante e abertura de captação em ferro fundido dúctil - carga de controle de 900 kN - C = 100,0 cm, L = 21,0 cm e H = 57,9 cm	m	-	710,85
SICRO OUT MAT	M3791	Canal em polietileno e polipropileno com efeito autolimpante e abertura de captação em ferro fundido dúctil - carga de controle de 900 kN - C = 100,0 cm, L = 25,2 cm e H = 57,8 cm	m	-	1.152,18
SICRO OUT MAT	M3792	Canal em polietileno e polipropileno com efeito autolimpante e abertura de captação em ferro fundido dúctil - carga de controle de 900 kN - C = 100,0 cm, L = 42,0 cm e H = 95,0 cm	m	-	1.481,77
SICRO OUT MAT	M3793	Canal em polietileno e polipropileno com efeito autolimpante e abertura de captação em ferro fundido dúctil - carga de controle de 900 kN - C = 114,2 cm, L = 78,0 cm e H = 106,0 cm	m	-	2.058,81
SICRO OUT MAT	M3795	Custo equivalente da construção civil para construção do Estaleiro Padrão	m²	-	1.735,15
SICRO OUT MAT	M3801	Animais de grande porte mortos em rodovia	t	-	-
SICRO OUT MAT	M3802	Animais de pequeno porte mortos em rodovia	t	-	-
SICRO OUT MAT	M3803	Emborrachados de pneus espalhados em rodovia	t	-	-
SICRO OUT MAT	M3804	Espécimes arbóreos de até 20 m tombados na pista	t	-	-
SICRO OUT MAT	M3805	Espécimes arbóreos de 20 a 40 m tombados na pista	t	-	-
SICRO OUT MAT	M3806	Sucatas derramadas em rodovia	t	-	-
SICRO OUT MAT	M3807	Veículos de grande porte incendiados em rodovia	un	-	-
SICRO OUT MAT	M3808	Veículos de médio porte incendiados em rodovia	un	-	-
SICRO OUT MAT	M3809	Veículos de grande porte tombados em rodovia	un	-	-
SICRO OUT MAT	M3810	Veículos de médio porte tombados em rodovia	un	-	-
SICRO OUT MAT	M3811	Veículos de pequeno porte tombados em rodovia	un	-	-
SICRO OUT MAT	M3813	Vidros, caixas e engradados derramados na pista	t	-	-
SICRO OUT MAT	M3821	Tacha refletiva em plástico injetado bidirecional com um pino - tipo I	un	-	21,73
SICRO OUT MAT	M3822	Tacha refletiva em plástico injetado bidirecional com um pino - tipo II	un	-	29,15

FONTE	CÓDIGO	DESCRIÇÃO	UNIDADE	DESONERADO	NÃO DESONERADO
SICRO OUT MAT	M3823	Tacha refletiva em plástico injetado bidirecional com um pino - tipo III	un		29,15
SICRO OUT MAT	M3824	Tacha refletiva em plástico injetado bidirecional com um pino - tipo IV	un		25,99
SICRO OUT MAT	M3825	Tacha refletiva em plástico injetado bidirecional sem pino - tipo I	un		21,33
SICRO OUT MAT	M3826	Tacha refletiva em plástico injetado bidirecional sem pino - tipo II	un		24,14
SICRO OUT MAT	M3827	Tacha refletiva em plástico injetado bidirecional sem pino - tipo III	un		24,14
SICRO OUT MAT	M3828	Tacha refletiva em plástico injetado bidirecional sem pino - tipo IV	un		29,79
SICRO OUT MAT	M3829	Tacha refletiva em plástico injetado monodirecional com um pino - tipo I	un		17,62
SICRO OUT MAT	M3830	Tacha refletiva em plástico injetado monodirecional com um pino - tipo II	un		21,98
SICRO OUT MAT	M3831	Tacha refletiva em plástico injetado monodirecional com um pino - tipo III	un		22,85
SICRO OUT MAT	M3832	Tacha refletiva em plástico injetado monodirecional com um pino - tipo IV	un		29,25
SICRO OUT MAT	M3833	Tacha refletiva em plástico injetado monodirecional sem pino - tipo I	un		16,34
SICRO OUT MAT	M3834	Tacha refletiva em plástico injetado monodirecional sem pino - tipo II	un		21,40
SICRO OUT MAT	M3835	Tacha refletiva em plástico injetado monodirecional sem pino - tipo III	un		21,98
SICRO OUT MAT	M3836	Tacha refletiva em plástico injetado monodirecional sem pino - tipo IV	un		28,67
SICRO OUT MAT	M3837	Tacha refletiva em resina sintética bidirecional com um pino - tipo I	un		34,12
SICRO OUT MAT	M3838	Tacha refletiva em resina sintética bidirecional com um pino - tipo II	un		43,35
SICRO OUT MAT	M3839	Tacha refletiva em resina sintética bidirecional com um pino - tipo III	un		48,01
SICRO OUT MAT	M3840	Tacha refletiva em resina sintética bidirecional com um pino - tipo IV	un		48,34
SICRO OUT MAT	M3841	Tacha refletiva em resina sintética bidirecional sem pino - tipo I	un		33,52
SICRO OUT MAT	M3842	Tacha refletiva em resina sintética bidirecional sem pino - tipo II	un		42,79
SICRO OUT MAT	M3843	Tacha refletiva em resina sintética bidirecional sem pino - tipo III	un		47,36
SICRO OUT MAT	M3844	Tacha refletiva em resina sintética bidirecional sem pino - tipo IV	un		53,72
SICRO OUT MAT	M3845	Tacha refletiva em resina sintética monodirecional com um pino - tipo I	un		30,77
SICRO OUT MAT	M3846	Tacha refletiva em resina sintética monodirecional com um pino - tipo II	un		37,88
SICRO OUT MAT	M3847	Tacha refletiva em resina sintética monodirecional com um pino - tipo III	un		42,14
SICRO OUT MAT	M3848	Tacha refletiva em resina sintética monodirecional com um pino - tipo IV	un		46,78
SICRO OUT MAT	M3851	Tacha refletiva em resina sintética monodirecional sem pino - tipo I	un		30,07
SICRO OUT MAT	M3852	Tacha refletiva em resina sintética monodirecional sem pino - tipo II	un		37,17
SICRO OUT MAT	M3853	Tacha refletiva em resina sintética monodirecional sem pino - tipo III	un		41,34
SICRO OUT MAT	M3854	Tacha refletiva em resina sintética monodirecional sem pino - tipo IV	un		52,96
SICRO OUT MAT	M3855	Tacha refletiva metálica bidirecional com dois pinos - tipo II	un		26,21
SICRO OUT MAT	M3856	Tacha refletiva metálica bidirecional com dois pinos - tipo III	un		21,23
SICRO OUT MAT	M3857	Tacha refletiva metálica bidirecional com dois pinos - tipo IV	un		65,29
SICRO OUT MAT	M3858	Tacha refletiva metálica bidirecional com um pino - tipo II	un		23,52
SICRO OUT MAT	M3859	Tacha refletiva metálica bidirecional com um pino - tipo III	un		17,87
SICRO OUT MAT	M3860	Tacha refletiva metálica bidirecional com um pino - tipo IV	un		63,73
SICRO OUT MAT	M3861	Tacha refletiva metálica monodirecional com dois pinos - tipo II	un		21,05
SICRO OUT MAT	M3862	Tacha refletiva metálica monodirecional com dois pinos - tipo III	un		17,83
SICRO OUT MAT	M3863	Tacha refletiva metálica monodirecional com dois pinos - tipo IV	un		56,01
SICRO OUT MAT	M3864	Tacha refletiva metálica monodirecional com um pino - tipo II	un		17,41
SICRO OUT MAT	M3865	Tacha refletiva metálica monodirecional com um pino - tipo III	un		14,77
SICRO OUT MAT	M3866	Tacha refletiva metálica monodirecional com um pino - tipo IV	un		54,51
SICRO OUT MAT	M3867	Tachão refletivo em plástico injetado bidirecional	un		74,96
SICRO OUT MAT	M3868	Tachão refletivo em plástico injetado monodirecional	un		73,50
SICRO OUT MAT	M3869	Tachão refletivo em resina sintética bidirecional	un		63,23
SICRO OUT MAT	M3870	Tachão refletivo em resina sintética monodirecional	un		61,69
SICRO OUT MAT	M3900	Emulsão asfáltica com polímero - RR-1C-E	t		-
SICRO OUT MAT	M3901	Reservatório metálico tipo taça - capacidade de 5.000 l	un		15.625,00
SICRO OUT MAT	M3902	Reservatório metálico tipo taça - capacidade de 10.000 l	un		22.644,99
SICRO OUT MAT	M3903	Reservatório metálico tipo taça - capacidade de 20.000 l	un		30.082,63
SICRO OUT MAT	M3904	Reservatório metálico tipo taça - capacidade de 30.000 l	un		41.497,91
SICRO OUT MAT	M3905	AMV tipo TR37, abertura 1:8, bitola métrica	un		-
SICRO OUT MAT	M3906	AMV tipo TR37, abertura 1:10, bitola métrica	un		-
SICRO OUT MAT	M3907	AMV tipo TR37, abertura 1:12, bitola métrica	un		-
SICRO OUT MAT	M3908	AMV tipo TR37, abertura 1:14, bitola métrica	un		-
SICRO OUT MAT	M3909	Bico para corte a plasma manual - 65A	un		62,23
SICRO OUT MAT	M3910	Bico para corte a plasma manual - 45A	un		60,28
SICRO OUT MAT	M3911	Bocal para corte a plasma manual - 45A/65A	un		157,94
SICRO OUT MAT	M3912	Capa de retenção para corte a plasma manual - 45A/65A	un		271,81
SICRO OUT MAT	M3913	Eletrodo para corte a plasma manual - 45A/65A	un		76,14
SICRO OUT MAT	M3914	Distribuidor de gás para corte a plasma manual - 45A/65A	un		173,10
SICRO OUT MAT	M3915	Parafuso de cabeça sextavada em aço inox - D = 12,7 mm (1/2") e C = 38,1 mm (1.1/2")	un		4,98
SICRO OUT MAT	M3916	Porca sextavada em aço inox para parafuso - D = 12,7 mm (1/2")	un		2,13
SICRO OUT MAT	M3917	Arruela lisa em aço inox - D = 12,7 mm (1/2")	un		0,82
SICRO OUT MAT	M3918	Disco de corte com 80 dentes multimaterial - D = 250 mm	un		340,62
SICRO OUT MAT	M3919	Lixa d'água N° 360	un		1,10
SICRO OUT MAT	M3920	Diluyente para tinta epóxi bicomponente ou tricocomponente	l		61,34
SICRO OUT MAT	M3921	Tinta à base de resina epóxi óxido de ferro	l		160,72
SICRO OUT MAT	M3922	Diluyente para esmalte poliuretano de dois componentes	l		97,28
SICRO OUT MAT	M3923	Tinta esmalte poliuretano bicomponente	l		192,08
SICRO OUT MAT	M3924	Catalisador para tinta fosfatizante	l		60,58
SICRO OUT MAT	M3925	Tinta fosfatizante para fundo preparador de pintura	l		72,53
SICRO OUT MAT	M3926	Luva em aço galvanizado com rosca BSP classe leve - D = 12,5 mm (1/2")	un		3,30
SICRO OUT MAT	M3927	Plug tipo bujão em aço galvanizado com rosca BSP - D = 15 mm (1/2")	un		4,22
SICRO OUT MAT	M3928	Tubo em aço-carbono - E = 3,35 mm e D = 80 mm (3")	m		49,44
SICRO OUT MAT	M3929	Tubo em aço-carbono - E = 3,00 mm e D = 150 mm (6")	m		168,77
SICRO OUT MAT	M3931	Cantoneira em alumínio de abas iguais - L = 38,1 mm e E = 4,76 mm	kg		34,56
SICRO OUT MAT	M3932	Parafuso de cabeça sextavada em aço inox - D = 8 mm (M8) e C = 20 mm	un		1,32
SICRO OUT MAT	M3933	Porca sextavada em aço inox para parafuso - D = 8 mm (M8)	un		0,55
SICRO OUT MAT	M3934	Arruela lisa em aço inox para parafuso - D = 8,4 mm (M8)	un		0,21
SICRO OUT MAT	M3935	Arruela de pressão em aço inox para parafuso - D = 8,1 mm (M8)	un		0,28
SICRO OUT MAT	M3936	Parafuso de cabeça sextavada em aço inox - D = 12,7 mm (1/2") e C = 19,05 mm (3/4")	un		4,21
SICRO OUT MAT	M3939	Barra redonda em aço SAE 1020 - D = 25,4 mm (1")	m		40,33
SICRO OUT MAT	M3947	Tubo em aço - E = 3,00 mm e seção de 40 x 40 mm	m		26,49
SICRO OUT MAT	M3949	Desmoldante para fôrmas metálicas	l		17,32
SICRO OUT MAT	M4413	Arame E70S6 para solda MIG/MAG - D = 0,9 mm	kg		23,90
SICRO OUT MDC	P9801	Ajudante	h		21,20
SICRO OUT MDC	P9802	Ajudante especializado	h		24,89
SICRO OUT MDC	P9803	Almoxarife	mês		5.981,82
SICRO OUT MDC	P9804	Apontador	mês		5.117,02
SICRO OUT MDC	P9805	Armador	h		29,59
SICRO OUT MDC	P9806	Auxiliar administrativo	mês		5.073,37
SICRO OUT MDC	P9807	Bombeiro hidráulico	h		30,57
SICRO OUT MDC	P9808	Carpinteiro	h		27,72
SICRO OUT MDC	P9809	Encarregado administrativo	mês		7.883,73
SICRO OUT MDC	P9810	Eletricista	h		28,76
SICRO OUT MDC	P9811	Encarregado especializado	mês		7.910,34
SICRO OUT MDC	P9812	Engenheiro	mês		23.547,55
SICRO OUT MDC	P9814	Operacional	mês		3.701,51
SICRO OUT MDC	P9815	Jardineiro	h		27,12
SICRO OUT MDC	P9819	Engenheiro supervisor	mês		23.547,55

FUNTE	CÓDIGO	DESCRIÇÃO	UNIDADE	DESONERADO	NÃO DESONERADO
SICRO OUT MDC	P9821	Pedreiro	h		27,65
SICRO OUT MDC	P9822	Pintor	h		29,69
SICRO OUT MDC	P9823	Serralheiro	h		27,53
SICRO OUT MDC	P9824	Servente	h		20,27
SICRO OUT MDC	P9825	Soldador	h		33,18
SICRO OUT MDC	P9826	Chefe setor de finanças	mês		19.165,05
SICRO OUT MDC	P9827	Vigia	mês		4.438,03
SICRO OUT MDC	P9830	Montador	h		30,48
SICRO OUT MDC	P9833	Auxiliar de laboratório	mês		5.422,80
SICRO OUT MDC	P9836	Geólogo	h		112,15
SICRO OUT MDC	P9837	Oceanógrafo	mês		9.664,25
SICRO OUT MDC	P9840	Encarregado geral	mês		11.191,17
SICRO OUT MDC	P9842	Faxineiro	mês		3.798,62
SICRO OUT MDC	P9843	Operador de equipamento leve	h		27,47
SICRO OUT MDC	P9844	Capitão fluvial	mês		9.894,65
SICRO OUT MDC	P9845	Operador de equipamento pesado	h		31,17
SICRO OUT MDC	P9846	Operador de equipamento especial	h		40,18
SICRO OUT MDC	P9847	Perfurador de tubulão	h		21,15
SICRO OUT MDC	P9848	Desenhista	mês		6.623,67
SICRO OUT MDC	P9849	Condutor maquinista fluvial	mês		5.099,39
SICRO OUT MDC	P9850	Copeiro	mês		3.843,39
SICRO OUT MDC	P9851	Médico do trabalho	mês		17.963,87
SICRO OUT MDC	P9852	Blaster	h		35,73
SICRO OUT MDC	P9853	Pré-marcador	h		20,97
SICRO OUT MDC	P9854	Repcionista	mês		4.124,11
SICRO OUT MDC	P9855	Marinheiro de máquinas	mês		4.737,20
SICRO OUT MDC	P9856	Marinheiro de convés	h		25,24
SICRO OUT MDC	P9857	Marinheiro de convés - mensalista	mês		4.644,93
SICRO OUT MDC	P9858	Laboratorista	mês		7.091,38
SICRO OUT MDC	P9859	Trabalhador de via	h		19,83
SICRO OUT MDC	P9861	Selecionador de material pétreo	h		21,06
SICRO OUT MDC	P9864	Engenheiro de segurança do trabalho	mês		21.509,61
SICRO OUT MDC	P9865	Técnico em enfermagem	mês		7.139,77
SICRO OUT MDC	P9866	Motorista de caminhão	h		29,46
SICRO OUT MDC	P9867	Técnico especializado - mensalista	mês		6.870,62
SICRO OUT MDC	P9869	Encarregado de obras de artes especiais	mês		7.910,34
SICRO OUT MDC	P9870	Motorista de veículo leve	h		29,20
SICRO OUT MDC	P9871	Motorista de veículo especial	h		34,82
SICRO OUT MDC	P9875	Encarregado de turma	mês		5.284,57
SICRO OUT MDC	P9876	Técnico de segurança do trabalho	mês		6.999,56
SICRO OUT MDC	P9878	Secretária	mês		6.183,15
SICRO OUT MDC	P9880	Piloto fluvial	mês		6.798,91
SICRO OUT MDC	P9882	Técnico especializado	h		37,19
SICRO OUT MDC	P9883	Chefe do setor administrativo	mês		7.884,28
SICRO OUT MDC	P9884	Encarregado de terraplenagem	mês		7.910,34
SICRO OUT MDC	P9885	Frentista de túnel	h		21,57
SICRO OUT MDC	P9889	Técnico da qualidade	mês		7.455,23
SICRO OUT MDC	P9891	Engenheiro mecânico	mês		24.092,92
SICRO OUT MDC	P9892	Auxiliar de blaster	h		33,38
SICRO OUT MDC	P9893	Encarregado de pavimentação	mês		7.910,34
SICRO OUT MDC	P9896	Porteiro	mês		3.797,72
SICRO OUT MDC	P9897	Técnico de meio ambiente	mês		7.390,04
SICRO OUT MDC	P9900	Comprador	mês		7.006,97
SICRO OUT MDC	P9901	Encarregado de superestrutura ferroviária	mês		7.910,34
SICRO OUT MDC	P9903	Auxiliar técnico	mês		4.297,77
SICRO OUT MDC	P9907	Comandante de longo curso	mês		22.492,09
SICRO OUT MDC	P9908	Imediato	mês		17.179,96
SICRO OUT MDC	P9909	Oficial de náutica	mês		5.774,29
SICRO OUT MDC	P9910	Oficial de máquinas	mês		6.155,16
SICRO OUT MDC	P9911	Condutor de máquinas	mês		5.099,39
SICRO OUT MDC	P9912	Capitão fluvial com periculosidade	h		68,11
SICRO OUT MDC	P9913	Draquista	mês		7.358,67
SICRO OUT MDC	P9915	Maquinista	h		33,04
SICRO OUT MDC	P9916	Encarregado de conservação rodoviária	mês		7.910,34
SICRO OUT MDC	P9920	Mestre fluvial	mês		9.894,65
SICRO OUT MDC	P9921	Mergulhador raso autônomo de emergência	h		35,14
SICRO OUT MDC	P9922	Mergulhador raso dependente de emergência	h		36,25
SICRO OUT MDC	P9924	Mergulhador raso dependente	h		49,26
SICRO OUT MDC	P9925	Mergulhador raso autônomo	h		45,29
SICRO OUT MDC	P9926	Mergulhador raso auxiliar de superfície	h		32,90
SICRO OUT MDC	P9927	Frentista de túnel com periculosidade	h		25,84
SICRO OUT MDC	P9928	Servente com periculosidade	h		24,27
SICRO OUT MDC	P9929	Bombeiro hidráulico com periculosidade	h		37,40
SICRO OUT MDC	P9930	Eletricista com periculosidade	h		35,11
SICRO OUT MDC	P9931	Operador de equipamento de mergulho	h		52,78
SICRO OUT MDC	P9932	Operador de equipamento pesado com periculosidade	h		38,48
SICRO OUT MDC	P9933	Supervisor de mergulho raso	mês		9.734,97
SICRO OUT MDC	P9934	Motorista de veículo especial com periculosidade	h		43,28
SICRO OUT MDC	P9938	Operador de equipamento leve com periculosidade	h		33,67
SICRO OUT MDC	P9939	Operador de equipamento leve com insalubridade	h		34,49
SICRO OUT MDC	P9940	Piloto fluvial com periculosidade	h		46,29
SICRO OUT MDC	P9941	Mestre fluvial com periculosidade	h		68,11
SICRO OUT MDC	P9942	Marinheiro de convés com periculosidade	h		31,09
SICRO OUT MDC	P9943	Técnico de batimetria com periculosidade	h		42,42
SICRO OUT MDC	P9944	Operador de equipamento especial com periculosidade	h		50,26
SICRO OUT MDC	P9945	Draquista com periculosidade	h		50,23
SICRO OUT MDC	P9946	Engenheiro auxiliar	mês		20.597,98
SICRO OUT MDC	P9947	Técnico florestal	mês		7.390,04
SICRO OUT MDC	P9948	Motorista de veículo leve - mensalista	mês		5.391,73
SICRO OUT MDC	P9949	Topógrafo	mês		8.391,05
SICRO OUT MDC	P9950	Auxiliar de topografia	mês		5.452,73
SICRO OUT MDC	P9951	Médico de câmara hiperbárica	mês		20.333,70
SICRO OUT MDC	P9952	Pedreiro - mensalista	mês		5.113,78
SICRO OUT MDC	P9953	Eletricista - mensalista	mês		5.300,84
SICRO OUT MDC	P9954	Servente - mensalista	mês		3.752,16
SICRO OUT MDC	P9955	Engenheiro chefe	mês		30.585,93
SICRO OUT MDC	P9956	Motorista de caminhão com periculosidade	h		36,32
SICRO OUT MDC	P9972	Técnico de batimetria	mês		6.277,45
VOB E DES DE EC	2	MOBILIZAÇÃO E DESMOBILIZAÇÃO			21.392,56
COMPOSIÇÃO	2	MOBILIZAÇÃO E DESMOBILIZAÇÃO DE EQUIPAMENTOS			21.392,56
COMPOSIÇÃO	3	IMPRESSÃO DE BASE DE PAVIMENTAÇÃO COM ADP CM-30	m²		6,87

FONTE	CÓDIGO	DESCRIÇÃO	UNIDADE	DESONERADO	NÃO DESONERADO
COMPOSIÇÃO	4	PINTURA DE LIGACAO COM EMULSAO RR-2C	M²		2,23
COMPOSIÇÃO	4	AREIA ASFALTO A QUENTE (AAUQ) COM CAP 50/70, INCLUSO USINAGEM E APLICACAO, EXCLUSIVE TRANSPORTE	m³		2.286,06
COMPOSIÇÃO	5	AREIA ASFALTO A QUENTE (AAUQ) COM CAP 50/70, INCLUSO USINAGEM E APLICACAO, EXCLUSIVE TRANSPORTE	m³		2.286,06
COMPOSIÇÃO	6	EXECUÇÃO DE PASSEIO (CALÇADA) OU PISO DE CONCRETO COM CONCRETO MOLDADO IN LOCO, FEITO EM OBRA			123,84
COMPOSIÇÃO	7	Rampa padrão para acesso de deficientes a passeio público, em concreto simples fck=25mpa, desempolado.	und		1.076,32
		Demarcação de pavimentos com pintura de 1 demão de resina acrílica, e aplicação de micro-esferas para sinalização horizontal (estacionamentos, faixas de pedestres, etc.)	m²		11,64
COMPOSIÇÃO	8	Placa de identificação em aço escovado, dobrado nas extremidades dim. 21 x 11cm - fornecimento e instalação	und		189,76
COMPOSIÇÃO	9	Placa de identificação em aço escovado, dobrado nas extremidades dim. 21 x 11cm - fornecimento e instalação	und		189,76
COTAÇÃO ANP	001	ASFALTO DILUIDO DE PETROLEO CM-30 (COLETADO CAIXA NA ANP ACRESCIDO DE ICMS)	KG		4,32
ANP	001	ASFALTO DILUIDO DE PETROLEO CM-30 (COLETADO CAIXA NA ANP ACRESCIDO DE ICMS)	KG		4,32
ANP	002	EMULSAO ASFALTICA CATIONICA RR-2C PARA USO EM PAVIMENTACAO ASFALTICA (COLETADO CAIXA NA ANP ACRESCIDO DE ICMS)	KG		2,76
ANP	003	CIMENTO ASFALTICO DE PETROLEO A GRANEL (CAP) 50/70 (COLETADO CAIXA NA ANP ACRESCIDO DE ICMS)	T		4.180,67
ORSE	77	Aterro de caixão de edificação, com fornec. de areia, adensada com água	m³		181,59
ORSE	2497	Escavação manual de vala ou cava em material de 1ª categoria, profundidade até 1,50m	m³		49,59
ORSE	2620	Meio-fio pré-moldado de concreto simples (0,12 x 0,30 x 1,00m), sobre base de concreto simples e rejuntado com argamassa de cimento e areia traço 1:3	m		50,38
ORSE	3644	Acabamento de superfície de piso de concreto com despolamento manual	m²		15,36
		Piso tátil direcional e/ou alerta, de concreto, colorido, p/deficientes visuais, dimensões 25x25cm, aplicado com argamassa			
ORSE	7324	industrializada ac-ii, rejuntado, exclusive regularização de base	m²		150,41
ORSE	9399	Concreto simples fabricado na obra, fck=25 mpa, lançado e adensado	m³		618,89
ORSE		Demarcação de pavimentos com pintura de 1 demão de resina acrílica, e aplicação de micro-esferas para sinalização horizontal (Estacionamentos, faixas de pedestres, etc.)	M²		11,64
ORSE	7303	Placa de identificação em aço escovado, dobrado nas extremidades dim. 21 x 11cm	UN		189,76

FONTE	CÓDIGO	DESCRIÇÃO	UNIDADE	COEFIC.	CUSTO UNIT DESONERADO	CUSTO UNIT NÃO DESONER.
COMPOSIÇÃO	01	ADMINISTRAÇÃO LOCAL	UND		0,00	14.842,61
SINAPI	90778	ENGENHEIRO CIVIL DE OBRA PLENO COM ENCARGOS COMPLEMENTARES	H	100,4202	0,00	112,61
SINAPI	90776	ENCARREGADO GERAL COM ENCARGOS COMPLEMENTARES	H	110	0,00	32,13
COMPOSIÇÃO	02	MOBILIZAÇÃO E DESMOBILIZAÇÃO	UND		0,00	21.392,56
sinapi	5901	CAMINHÃO PIPA 10.000 L TRUCADO, PESO BRUTO TOTAL 23.000 KG, CARGA ÚTIL MÁXIMA 15.935	CHP	5,49421	0,00	321,06
sinapi	5932	MOTONIVELADORA POTÊNCIA BÁSICA LÍQUIDA (PRIMEIRA MARCHA) 125 HP, PESO BRUTO 13032	CHP	6	0,00	255,47
sinapi	96463	ROLO COMPACTADOR DE PNEUS, ESTÁTICO, PRESSÃO VARIÁVEL, POTÊNCIA 110 HP, PESO	CHP	4	0,00	223,01
sinapi	5851	TRATOR DE ESTEIRAS, POTÊNCIA 150 HP, PESO OPERACIONAL 16,7 T, COM RODA MOTRIZ ELEVADA	CHP	4	0,00	247,38
sinapi	5944	PÁ CARREGADEIRA SOBRE RODAS, POTÊNCIA 197 HP, CAPACIDADE DA CAÇAMBA 2,5 A 3,5 M3,	CHP	5	0,00	221,90
sinapi	89876	CAMINHÃO BASCULANTE 14 M3, COM CAVALO MECÂNICO DE CAPACIDADE MÁXIMA DE TRACÇÃO	CHP	7	0,00	330,11
sinapi	5684	ROLO COMPACTADOR VIBRATÓRIO DE UM CILINDRO AÇO LISO, POTÊNCIA 80 HP, PESO	CHP	5	0,00	163,02
sinapi	83362	ESPARGIDOR DE ASFALTO PRESSURIZADO, TANQUE 6 M3 COM ISOLAÇÃO TÉRMICA, AQUECIDO	CHP	5	0,00	279,42
sinapi	89035	TRATOR DE PNEUS, POTÊNCIA 85 CV, TRACÇÃO 4X4, PESO COM LASTRO DE 4.675 KG - CHP DIURNO.	CHP	5	0,00	128,58
sinapi	5839	VASSOURA MECÂNICA REBOCÁVEL COM ESCOVA CILÍNDRICA, LARGURA ÚTIL DE VARRIMENTO DE	CHP	8	0,00	9,89
sinapi	5835	VIBROACABADORA DE ASFALTO SOBRE ESTEIRAS, LARGURA DE PAVIMENTAÇÃO 1,90 M A 5,30 M,	CHP	8	0,00	341,56
sinapi	5940	PÁ CARREGADEIRA SOBRE RODAS, POTÊNCIA LÍQUIDA 128 HP, CAPACIDADE DA CAÇAMBA 1,7 A 2,8	CHP	8	0,00	181,42
sinapi	5867	ROLO COMPACTADOR VIBRATÓRIO TANDEM AÇO LISO, POTÊNCIA 58 HP, PESO SEM/COM LASTRO	CHP	8	0,00	165,04
sinapi	89876	CAMINHÃO BASCULANTE 14 M3, COM CAVALO MECÂNICO DE CAPACIDADE MÁXIMA DE TRACÇÃO	CHP	8	0,00	330,11
sinapi	67826	CAMINHÃO BASCULANTE 6 M3 TOCO, PESO BRUTO TOTAL 16.000 KG, CARGA ÚTIL MÁXIMA 11.130	CHP	9	0,00	190,52
COMPOSIÇÃO	03	IMPRIMAÇÃO DE BASE DE PAVIMENTAÇÃO COM ADP CM-30	M²		0,00	6,87
SINAPI	88316	SERVENTE COM ENCARGOS COMPLEMENTARES	H	0,006	0,00	22,36
SINAPI	5839	VASSOURA MECÂNICA REBOCÁVEL COM ESCOVA CILÍNDRICA, LARGURA ÚTIL DE VARRIMENTO DE	CHP	0,005	0,00	9,89
SINAPI	5841	VASSOURA MECÂNICA REBOCÁVEL COM ESCOVA CILÍNDRICA, LARGURA ÚTIL DE VARRIMENTO DE	CHI	0,0026	0,00	4,97
SINAPI	83362	ESPARGIDOR DE ASFALTO PRESSURIZADO, TANQUE 6 M3 COM ISOLAÇÃO TÉRMICA, AQUECIDO	CHP	0,0026	0,00	279,42
SINAPI	89035	TRATOR DE PNEUS, POTÊNCIA 85 CV, TRACÇÃO 4X4, PESO COM LASTRO DE 4.675 KG - CHP DIURNO.	CHP	0,0015	0,00	128,58
SINAPI	89036	TRATOR DE PNEUS, POTÊNCIA 85 CV, TRACÇÃO 4X4, PESO COM LASTRO DE 4.675 KG - CHI DIURNO.	CHI	0,006	0,00	45,74
SINAPI	91486	ESPARGIDOR DE ASFALTO PRESSURIZADO, TANQUE 6 M3 COM ISOLAÇÃO TÉRMICA, AQUECIDO	CHI	0,0046	0,00	73,30
ANP	001	ASFALTO DILUIDO DE PETRÓLEO CM-30 (COLETADO CAIXA NA ANP ACRESCIDO DE ICMS)	KG	1,2	0,00	4,32
COMPOSIÇÃO	04	PINTURA DE LIGAÇÃO COM EMULSAO RR-2C	M²		0,00	2,23
SINAPI	88316	SERVENTE COM ENCARGOS COMPLEMENTARES	H	0,0052	0,00	22,36
SINAPI	5839	VASSOURA MECÂNICA REBOCÁVEL COM ESCOVA CILÍNDRICA, LARGURA ÚTIL DE VARRIMENTO DE	CHP	0,002	0,00	9,89
SINAPI	5841	VASSOURA MECÂNICA REBOCÁVEL COM ESCOVA CILÍNDRICA, LARGURA ÚTIL DE VARRIMENTO DE	CHI	0,004	0,00	4,97
SINAPI	83362	ESPARGIDOR DE ASFALTO PRESSURIZADO, TANQUE 6 M3 COM ISOLAÇÃO TÉRMICA, AQUECIDO	CHP	0,0004	0,00	279,42
SINAPI	89035	TRATOR DE PNEUS, POTÊNCIA 85 CV, TRACÇÃO 4X4, PESO COM LASTRO DE 4.675 KG - CHP DIURNO.	CHP	0,0015	0,00	128,58
SINAPI	89036	TRATOR DE PNEUS, POTÊNCIA 85 CV, TRACÇÃO 4X4, PESO COM LASTRO DE 4.675 KG - CHI DIURNO.	CHI	0,0038	0,00	45,74
SINAPI	91486	ESPARGIDOR DE ASFALTO PRESSURIZADO, TANQUE 6 M3 COM ISOLAÇÃO TÉRMICA, AQUECIDO	CHI	0,0054	0,00	73,30
ANP	002	EMULSAO ASFALTICA CATIONICA RR-2C PARA USO EM PAVIMENTAÇÃO ASFALTICA (COLETADO	KG	0,45	0,00	2,76
COMPOSIÇÃO	05	AREIA ASFALTO A QUENTE (AAUQ) COM CAP 50/70, INCLUSIVE USINAGEM E APLICACAO	M²		0,00	2.286,06
SINAPI	5835	VIBROACABADORA DE ASFALTO SOBRE ESTEIRAS, LARGURA DE PAVIMENTAÇÃO 1,90 M A 5,30 M, POTÊNCIA 105 HP CAPACIDADE 450 T/H - CHP DIURNO. AF_11/2014	CHP	0,0458	0,00	341,56
SINAPI	5837	VIBROACABADORA DE ASFALTO SOBRE ESTEIRAS, LARGURA DE PAVIMENTAÇÃO 1,90 M A 5,30 M, POTÊNCIA 105 HP CAPACIDADE 450 T/H - CHI DIURNO. AF_11/2014	CHI	0,0681	0,00	129,22
SINAPI	5867	ROLO COMPACTADOR VIBRATÓRIO TANDEM AÇO LISO, POTÊNCIA 58 HP, PESO SEM/COM LASTRO 6,5 / 9,4 T, LARGURA DE TRABALHO 1,2 M - CHP DIURNO. AF_06/2014	CHP	0,0607	0,00	165,04
SINAPI	5869	ROLO COMPACTADOR VIBRATÓRIO TANDEM AÇO LISO, POTÊNCIA 58 HP, PESO SEM/COM LASTRO 6,5 / 9,4 T, LARGURA DE TRABALHO 1,2 M - CHI DIURNO. AF_06/2014	CHI	0,0533	0,00	74,60
SINAPI	5940	PÁ CARREGADEIRA SOBRE RODAS, POTÊNCIA LÍQUIDA 128 HP, CAPACIDADE DA CAÇAMBA 1,7 A 2,8 M3, PESO OPERACIONAL 11632 KG - CHP DIURNO. AF_06/2014	CHP	0,0433	0,00	181,42
SINAPI	5942	PÁ CARREGADEIRA SOBRE RODAS, POTÊNCIA LÍQUIDA 128 HP, CAPACIDADE DA CAÇAMBA 1,7 A 2,8 M3, PESO OPERACIONAL 11632 KG - CHI DIURNO. AF_06/2014	CHI	0,0507	0,00	71,36
SINAPI	67826	CAMINHÃO BASCULANTE 6 M3 TOCO, PESO BRUTO TOTAL 16.000 KG, CARGA ÚTIL MÁXIMA 11.130 KG, DISTÂNCIA ENTRE EIXOS 5,36 M, POTÊNCIA 185 CV, INCLUSIVE CAÇAMBA METÁLICA - CHP DIURNO. AF_06/2014	CHP	0,6926	0,00	190,52
SINAPI	67827	CAMINHÃO BASCULANTE 6 M3 TOCO, PESO BRUTO TOTAL 16.000 KG, CARGA ÚTIL MÁXIMA 11.130 KG, DISTÂNCIA ENTRE EIXOS 5,36 M, POTÊNCIA 185 CV, INCLUSIVE CAÇAMBA METÁLICA - CHI DIURNO. AF_06/2014	CHI	0,0359	0,00	68,76
SINAPI	88316	SERVENTE COM ENCARGOS COMPLEMENTARES	H	0,8435	0,00	22,36
SINAPI	93433	USINA DE MISTURA ASFALTICA À QUENTE, TIPO CONTRA FLUXO, PROD 40 A 80 TON/HORA - CHP DIURNO. AF_05/2023	CHP	0,094	0,00	2.585,14
SINAPI-I	367	AREIA GROSSA - POSTO JAZIDA/FORNECEDOR (RETIRADO NA JAZIDA, SEM TRANSPORTE)	M3	2,548	0,00	73,44
SINAPI-I	1379	CIMENTO PORTLAND COMPOSTO CP II-32	KG	12,239	0,00	0,84
ANP	003	CIMENTO ASFALTICO DE PETRÓLEO A GRANEL (CAP) 50/70 (COLETADO CAIXA NA ANP ACRESCIDO DE ICMS)	T	0,392886	0,00	4.180,67
COMPOSIÇÃO	06	EXECUÇÃO DE PASSEIO (CALÇADA) OU PISO DE CONCRETO COM CONCRETO MOLDADO IN LOCO, FEITO EM OBRA	M²		0,00	123,84
SINAPI	88262	CARPINTEIRO DE FORMAS COM ENCARGOS COMPLEMENTARES	H	0,224	0,00	27,86
SINAPI	88309	PEDREIRO COM ENCARGOS COMPLEMENTARES	H	0,3315	0,00	28,21
SINAPI	88316	SERVENTE COM ENCARGOS COMPLEMENTARES	H	0,5571	0,00	22,36
SINAPI	94964	CONCRETO FCK = 20MPa, TRAÇO 1:2,7:3 (EM MASSA SECA DE CIMENTO/ AREIA MÉDIA/ BRITA 1) - PREPARO MECÂNICO COM BETONEIRA 400 L. AF_05/2021	M3	0,121	0,00	471,03
SINAPI-I	3777	LONA PLÁSTICA PESADA PRETA, E = 150 MICRA	M2	1,127	0,00	1,91
SINAPI-I	4460	SARRAFO NAO APARELHADO *2,5 X 10* CM, EM MACARANDUBA/MASSARANDUBA, ANGELIM OU	M	0,25	0,00	10,58
SINAPI-I	4517	SARRAFO *2,5 X 7,5* CM EM PINUS, MISTA OU EQUIVALENTE DA REGIAO - BRUTA	M	0,2	0,00	4,11
SINAPI-I	7156	TELA DE AÇO SOLDADA NERVURADA, CA-60, Q-196, (3,11 KG/M2), DIÂMETRO DO FIO = 5,0 MM, LARGURA = 2,45 M, ESPACAMENTO DA MALHA = 10 X 10 CM	M2	1,1222	0,00	29,59
COMPOSIÇÃO	07	Rampa padrão para acesso de deficientes a passeio público, em concreto simples fck=25mpa, desempolado.	UND		0,00	1.076,32
ORSE	77	Aterro de caixão de edificação, com fornec. de areia, adensada com água	m³	0,408	0,00	181,59

FONTE	CÓDIGO	DESCRIÇÃO	UNIDADE	COEFIC.	DESONERADO	NÃO DESONER.
ORSE	2497	Escavação manual de vala ou cava em material de 1ª categoria, profundidade até 1,50m	m³	1,2246	0,00	49,59
ORSE	2620	Meio-fio pré-moldado de concreto simples (0,12 x 0,30 x 1,00m), sobre base de concreto simples e rejuntado com argamassa de cimento e areia traço 1:3	m	3,6	0,00	50,38
ORSE	3644	Acabamento de superfície de piso de concreto com despolamento manual	m²	7,65	0,00	15,36
ORSE	7324	Piso tátil direcional e/ou alerta, de concreto, colorido, p/deficientes visuais, dimensões 25x25cm, aplicado com argamassa industrializada ac-ii, rejuntado, exclusive regularização de base	m²	1,125	0,00	150,41
ORSE	9399	Concreto simples fabricado na obra, fck=25 mpa, lançado e adensado	m³	0,765	0,00	618,89
COMPOSIÇÃO	08	Demarcação de pavimentos com pintura de 1 demão de resina acrílica, e aplicação de micro-esferas para sinalização horizontal (estacionamentos, faixas de pedrestres, etc.)	M²		0,00	11,64
ORSE	2926	Demarcação de pavimentos com pintura de 1 demão de resina acrílica, e aplicação de micro-esferas para sinalização horizontal (Estacionamentos, faixas de pedrestres, etc.)	M²	1	0,00	11,64
COMPOSIÇÃO	09	Placa de identificação em aço escovado, dobrado nas extremidades dim. 21 x 11cm - fornecimento e instalação	UND		0,00	189,76
ORSE	7303	Placa de identificação em aço escovado, dobrado nas extremidades dim. 21 x 11cm	UN	1	0,00	189,76

06/02/2024

Data

FREDERICK DI BRIAN SILVA
SOUSA:60503097365

Assinado de forma digital por
FREDERICK DI BRIAN SILVA
SOUSA:60503097365
Dados: 2024.03.21 16:24:43 -03'00'

Responsável Técnico:
CREA/CAU:

PREFEITURA MUNICIPAL DE MAGALHÃES DE ALMEIDA – MA

RELATÓRIO FOTOGRÁFICO

- RECAPEAMENTO ASFÁLTICO DE VIAS URBANAS –

- MINISTÉRIO DAS CIDADES –

- PROPOSTA TRANSFEREGOV Nº 051539 / 2023 –

LOCALIDADE:

- *RUA ARLINDO FARAY*
- *RUA CELESTINO CAMARA*
- *RUA DIOLINO COSTA*
- *RUA ROMÃO DE SOUSA*
- *RUA GONÇALVES DIAS*
- *RUA ROSA COSTA*

































FREDERICK DI BRIAN
SILVA
SOUSA:60503097365

Assinado de forma digital
por FREDERICK DI BRIAN
SILVA SOUSA:60503097365
Dados: 2023.09.27 12:43:45
-03'00'



1. RESPONSÁVEL TÉCNICO

Nome Civil/Social: RENATA MERCEDES COELHO COSTA
Título Profissional: Arquiteto(a) e Urbanista

CPF: 964.XXX.XXX-34
Nº do Registro: 00A1231758

2. DETALHES DO RRT

Nº do RRT: SI13917999I00CT001
Data de Cadastro: 24/01/2024
Data de Registro: 26/01/2024

Modalidade: RRT SIMPLES
Forma de Registro: INICIAL
Forma de Participação: INDIVIDUAL

2.1 Valor da(s) taxa(s)

Valor da(s) taxa(s): R\$119,61 Boleto nº 19612938 Pago em: 25/01/2024

3. DADOS DO SERVIÇO/CONTRATANTE

3.1 Serviço 001

Contratante: MUNICIPIO DE MAGALHAES DE ALMEIDA
Tipo: Órgão Público
Valor do Serviço/Honorários: R\$1.916.180,71

CPF/CNPJ: 06.XXX.XXX/0001-09
Data de Início: 08/11/2023
Data de Previsão de Término: 07/02/2024

3.1.1 Endereço da Obra/Serviço

País: Brasil
Tipo Logradouro: RUA
Logradouro: R Manoel Pires de Castro
Bairro: CENTRO

CEP: 65560000
Nº: 279
Complemento:
Cidade/UF: MAGALHÃES DE ALMEIDA/MA

3.1.2 Atividade(s) Técnica(s)

Grupo: PROJETO
Atividade: 1.1.6 - Projeto de adequação de acessibilidade
Grupo: PROJETO
Atividade: 1.1.6 - Projeto de adequação de acessibilidade

Quantidade: 2,00
Unidade: metro quadrado
Quantidade: 12,00
Unidade: unidade

3.1.3 Tipologia

Tipologia: Público

3.1.4 Descrição da Obra/Serviço

OBRA: RECAPEAMENTO ASFÁLTICO EM VIAS URBANAS NO MUNICÍPIO DE MAGALHÃES DE ALMEIDA/MA - MINISTÉRIO DAS CIDADES - PROPOSTA TREANSFEREGOV Nº 051539/2023 - CONVÊNIO Nº 946059/2023 - CONTRATO DE REPASSE Nº 1088560-85

RRT REFERENTE A CONSTRUÇÃO DE RAMPA PADRÃO PARA ACESSO DE DEFICIENTES A PASSEIO PÚBLICO, EM CONCRETO SIMPLES FCK=25MPA, DESEMPOLADO (12,00 un) E PISO PODOTÁTIL DE ALERTA OU DIRECIONAL, DE CONCRETO, ASSENTADO SOBRE ARGAMASSA. AF_05/2023 (2,00 m²).



3.1.5 Declaração de Acessibilidade

Declaro o atendimento às regras de acessibilidade previstas em legislação e em normas técnicas pertinentes para as edificações abertas ao público, de uso público ou privativas de uso coletivo, conforme § 1º do art. 56 da Lei nº 13146, de 06 de julho de 2015.

4. RRT VINCULADO POR FORMA DE REGISTRO

Nº do RRT	Contratante	Forma de Registro	Data de Registro
SI13917999I00CT001	MUNICIPIO DE MAGALHAES DE ALMEIDA	INICIAL	24/01/2024

5. DECLARAÇÃO DE VERACIDADE

Declaro para os devidos fins de direitos e obrigações, sob as penas previstas na legislação vigente, que as informações cadastradas neste RRT são verdadeiras e de minha responsabilidade técnica e civil.

6. ASSINATURA ELETRÔNICA

Documento assinado eletronicamente por meio do SICCAU do arquiteto(a) e urbanista RENATA MERCEDES COELHO COSTA, registro CAU nº 00A1231758, na data e hora: 24/01/2024 17:28:23, com o uso de login e de senha. O **CPF/CNPJ** está oculto visando proteger os direitos fundamentais de liberdade, privacidade e o livre desenvolvimento da personalidade da pessoa natural (**LGPD**)

A autenticidade deste RRT pode ser verificada em: <https://siccau.caubr.gov.br/app/view/sight/externo?form=Servicos>, ou via QRCode.

